



**Fichas estadísticas sobre
demografía y mercado de trabajo
en los municipios y zonas NUTS4
de la Comunidad de Madrid 2021**

Zona Sierra Sur (10)



**Comunidad
de Madrid**

CONSEJERÍA DE ECONOMÍA, HACIENDA Y EMPLEO

Consejero de Economía, Hacienda y Empleo
Javier Fernández-Lasquetty y Blanc

Viceconsejero de Empleo
Alfredo Timermans del Olmo

Directora General del Servicio Público de Empleo
María Belén García Díaz

COORDINACIÓN:

Subdirector General de Análisis, Planificación y Evaluación
David Íñigo Bellido Trullenque

ELABORACIÓN
Área de Estudios y Planificación

Fichas estadísticas sobre demografía y mercado de trabajo en los municipios y zonas NUTS4 de la Comunidad de Madrid 2021. Zona Sierra Sur (10)

Consejería de Economía, Hacienda y Empleo
© Comunidad de Madrid, 2022

Edita
Dirección General del Servicio Público de Empleo
Vía Lusitana, 21. 28025 Madrid. Tel.: 91 580 54 00

Edición: 03/2022

Soporte y formato de edición: publicación en línea en formato pdf
Publicado en España - Published in Spain



Esta versión forma parte de la Biblioteca Virtual de la **Comunidad de Madrid** y las condiciones de su distribución y difusión se encuentran amparadas por el marco legal de la misma.



comunidad.madrid/publicamadrid

ÍNDICE

Presentación	4
Objetivo	
Nota Metodológica	
Estructura de las Fichas	
Fichas estadísticas sobre demografía y mercado de trabajo en los municipios y zonas NUTS4.....	9
Zona Sierra Sur (10).....	10
Cadalso de los Vidrios	15
Cenicientos	20
Chapinería.....	25
Colmenar del Arroyo	30
Fresnedillas de la Oliva.....	35
Navalagamella	40
Navas del Rey	45
Pelayos de la Presa	50
Robledo de Chavela.....	55
Rozas de Puerto Real.....	60
San Martín de Valdeiglesias.....	65
Santa María de la Alameda.....	70
Valdemaqueda	75
Zarzalejo.....	80
Comunidad de Madrid.....	85



FICHAS DEMOGRAFÍA Y MERCADO DE TRABAJO POR MUNICIPIOS/ZONAS COMUNIDAD DE MADRID

ACTUALIZACIÓN DE LAS FICHAS ELABORADAS EN 2020

OBJETIVO FICHAS

Reunir y presentar mediante gráficos los datos disponibles más relevantes sobre situación y evolución del mercado de trabajo y el tejido productivo de la Región, de las 11 zonas NUTS4 y de los 179 municipios que hay en la Comunidad de Madrid.

Esta información se complementa con datos geográficos y demográficos.

VARIABLES

En cada ficha se incluyen las siguientes variables:

Datos geográficos y demográficos

1. Superficie
2. Densidad de población
3. Población empadronada por años
4. Población por edad
5. Población extranjera
6. Nacimientos y defunciones

Mercado de trabajo y tejido productivo

1. Datos sobre trabajadores RESIDENTES
 - 1a. Población activa
 - 1b. Paro registrado por años
 - Por edad
 - Por sexo
 - 1c. Afiliados a la Seguridad Social por municipio/zona de residencia del trabajador
 - Por edad
 - Por grupos cotización
 - Por ramas actividad
2. Tejido productivo de la zona/municipio (UNIDADES PRODUCTIVAS y OCUPADOS de esas Unidades productivas)
 - 2a. Unidades productivas radicadas en el municipio/zona
 - 2b. Ocupados en esas unidades productivas
 - a. Por estrato empleo
 - b. Por rama de actividad

NOTA METODOLÓGICA

FUENTES DE INFORMACIÓN

La información utilizada procede fundamentalmente del *Instituto de Estadística de la Comunidad de Madrid*, en concreto del **Banco de datos municipal y zonal Almudena**, aunque en ocasiones se ha utilizado directamente la fuente de origen (*Colectivo empresarial, por ejemplo*). También se han tomado datos publicados por el *Instituto Nacional de Estadística*.

TRATAMIENTO DE LOS DATOS

Para la explotación de algunas variables se ha recurrido al **Sistema de Tabulación On-Line SITO**. En otros casos, se ha efectuado un tratamiento *ad hoc* de la información, a partir de la fuente primaria.

ESTRUCTURA DE LAS FICHAS

DOS BLOQUES DE DATOS

Cada ficha está organizada en dos bloques temáticos que, a su vez, agrupan distintos apartados.

El **primer bloque (I)** muestra algunos **datos geográficos y demográficos** de interés. Su finalidad es la de situar la zona o localidad, tanto desde el punto de vista territorial como respecto a aquellas variables relacionadas con su población.

El **segundo bloque (II)** contiene información sobre **el mercado de trabajo y el tejido productivo** de la zona/municipio/CM.

Aporta datos relacionados con la población potencialmente activa, el paro registrado, los afiliados a la Seguridad Social que residen allí y los ocupados que trabajan en las unidades productivas radicadas en la zona/ municipio/CM. Ofrece por lo tanto una doble visión de la población trabajadora: la que *vive* en ese territorio, por un lado, y la que *trabaja* allí, por otro.



COMUNIDAD DE MADRID

FICHAS DATOS DEMOGRÁFICOS Y DE MERCADO DE TRABAJO MUNICIPIOS Y ZONAS NUTS4

DATOS GEOGRÁFICOS Y DEMOGRÁFICOS

EJEMPLO

Las siguientes imágenes muestran la evolución de la población empadronada para dos municipios grandes de una misma zona NUTS4 que, además son colindantes.

Como se puede observar, uno de ellos sufre una progresiva pérdida de población desde 2013 hasta 2018. El otro registra, sin embargo, un crecimiento constante.

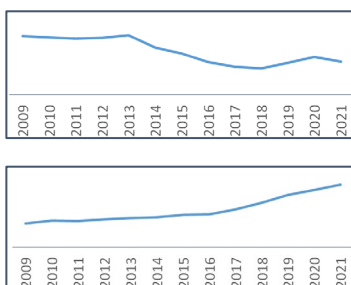

En los gráficos que se presentan a la derecha se refleja la distribución de la población por tramos de edad, en dos municipios, de la misma zona y muy próximos entre sí.

La primera imagen pertenece a una localidad que se ha desarrollado en los últimos veinte años, mientras que la segunda refleja la población por estratos de edad de una ciudad de la corona metropolitana cuyo fuerte crecimiento se produjo en el último cuarto del siglo XX.

La ficha de cada municipio/zona aporta la siguiente información:

- 1) Identificación de las **localidades** que se integran en la misma Zona NUTS4 a la que pertenece el municipio.
- 2) **Superficie y densidad** de población.
- 3) Datos 2019 sobre la **población del municipio**: desde la evolución a lo largo de los últimos 10 años, hasta el crecimiento vegetativo.
- 4) Información sobre **movimiento de la población**: saldo migratorio y emigraciones al resto de Comunidades Autónomas.
- 5) Información sobre el **grado de juventud y envejecimiento** de la zona/municipio/CM, con datos sobre proporción de **dependencia y reemplazamiento**.
- 6) Se muestra, así mismo, la **evolución de la edad media** de dicha población y la evolución por tramos de edad de los residentes.

La presentación de esta información, igualmente descrita para todos los territorios que componen la CM y para la Región en su conjunto, permite comparar zonas y localidades. Así, es posible observar cómo evoluciona, por ejemplo, la población en edad de trabajar residente en municipios colindantes o de las mismas características, en una localidad con relación a la zona de la que forma parte, o bien en una determinada zona/municipio respecto al conjunto de la Comunidad de Madrid.

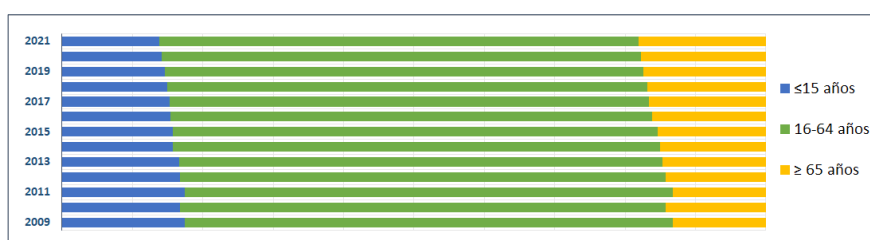
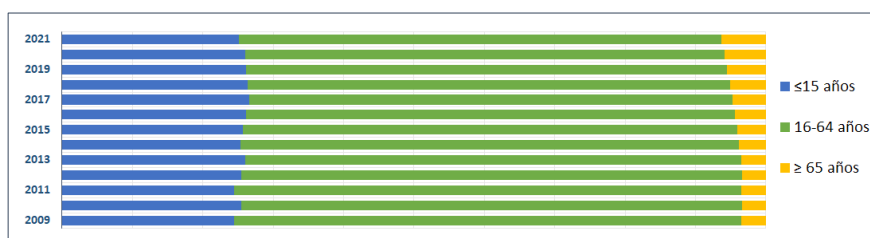



FICHAS DATOS DEMOGRÁFICOS Y DE MERCADO DE TRABAJO MUNICIPIOS Y ZONAS NUTS4

DATOS SOBRE EL MERCADO DE TRABAJO Y EL TEJIDO PRODUCTIVO

La ficha informa en este segundo bloque sobre dos grandes apartados:

1. Los **TRABAJADORES RESIDENTES** en ese territorio. Se refleja cómo ha evolucionado a lo largo de los años (desde 2009) la **población potencialmente activa** y la **desempleada**.

Para esta última variable se ha tenido en especial consideración la situación de pandemia provocada por el COVID-19, Por ello se ha hecho foco sobre las diferencias experimentadas en el número de **parados registrados en los 3 últimos años**.

Se incorpora, además, información sobre **afiliación a la Seguridad Social de los trabajadores que residen en esa zona/ municipio**. En concreto, se calcula el peso que suponen respecto al total de la Región y se muestra su distribución atendiendo a la edad, a los 9 grupos de cotización y a las grandes ramas de actividad. Así, podemos observar, por ejemplo, las grandes diferencias existentes entre localidades.

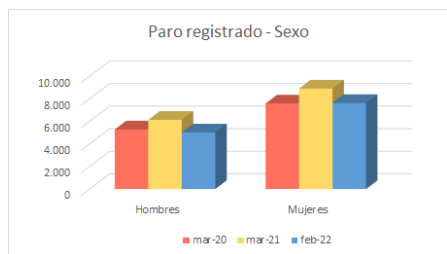
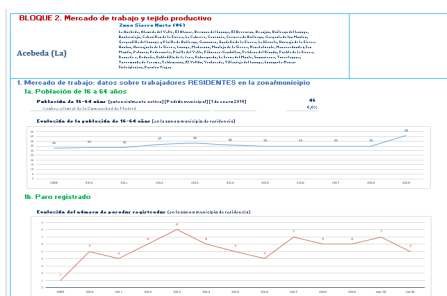

Afiliados por grupo cotización [régimen general] [1/1/2020]

- Ingenieros/licenciados afiliados a la Seguridad Social
- Ingenieros técnicos, peritos y ayudantes titulados afiliados a la Seguridad Social
- Jefes administrativos y de taller afiliados a la Seguridad Social
- Ayudantes no titulados afiliados a la Seguridad Social
- Oficiales administrativos afiliados a la Seguridad Social
- Subalternos afiliados a la Seguridad Social
- Auxiliares administrativos afiliados a la Seguridad Social
- Oficiales de primera y segunda afiliados a la Seguridad Social
- Oficiales de tercera y especialistas afiliados a la Seguridad Social
- Peones afiliados a la Seguridad Social
- Menores de dieciocho años afiliados a la Seguridad Social
- Afiliados a la Seguridad Social sin grupo de cotización

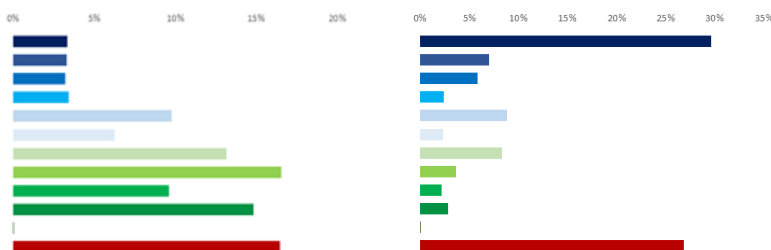

2. El **TEJIDO PRODUCTIVO** de la zona/municipio/CM. Se recogen los datos de **Unidades productivas radicadas en la localidad/zona/CM** y los **trabajadores que prestan su servicio en ellas**, con independencia de donde vivan.

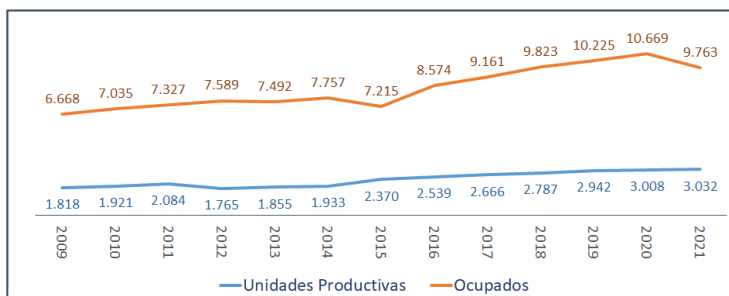

COMUNIDAD DE MADRID

FICHAS DATOS DEMOGRÁFICOS Y DE MERCADO DE TRABAJO MUNICIPIOS Y ZONAS NUTS4

El análisis longitudinal del nº de unidades productivas y de ocupados en las mismas da pistas sobre la evolución del tamaño de las empresas. Si bien, esta variable se aborda con mayor profundidad a través de los gráficos que muestran el nº de unidades productivas y de ocupados por estratos de empleo. A este respecto, es interesante observar (ver ejemplo) cómo la distribución de los ocupados por tamaño de empresa cambia entre dos zonas de la Región.

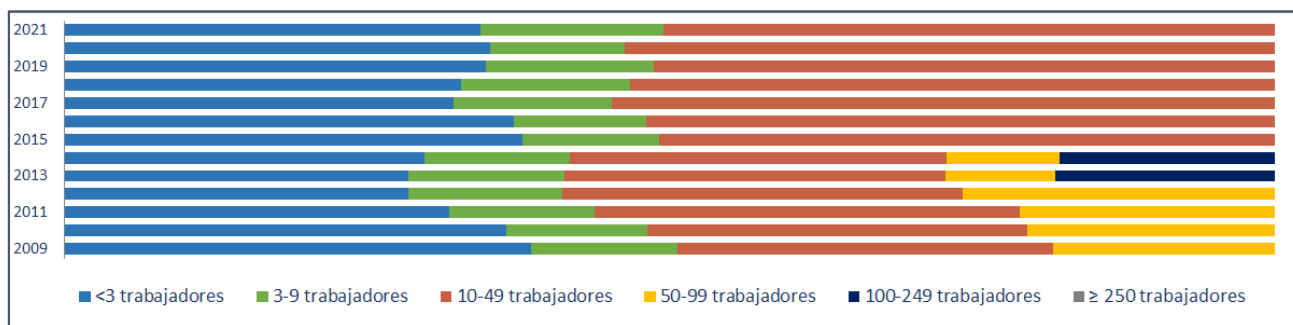
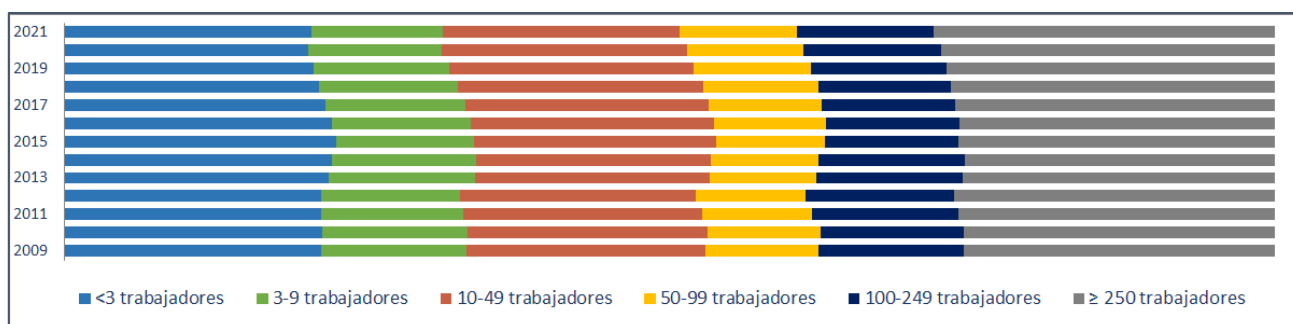

Para profundizarse en la comparación, se puede descender a los datos desagregados. En el punto 2e se cuantifican las Unidades productivas y sus ocupados para total de las actividades productivas (R-28 Colectivo empresarial).

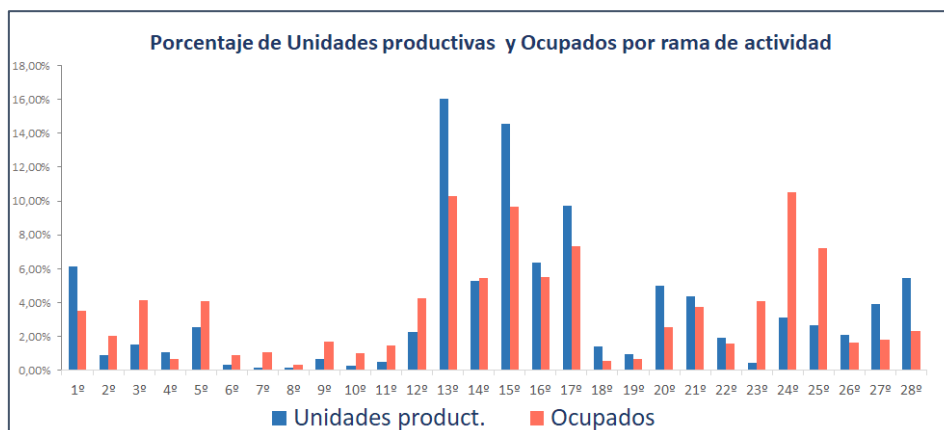



FICHAS DATOS DEMOGRÁFICOS Y DE MERCADO DE TRABAJO MUNICIPIOS Y ZONAS NUTS4

Ahora bien, una mejor aproximación al tejido productivo territorial exige hacer foco sobre las actividades más representativas por territorio y descender en su nivel descriptivo. A este objetivo responde el penúltimo apartado, en el que se identifican las **20 actividades económicas (R-66 Colectivo empresarial) con mayor volumen de unidades productivas y de trabajadores ocupados**.

Para concluir la ficha, se hace un **análisis comparativo** de unidades productivas y ocupados en esas 20 actividades económicas, mostrando gráficamente su peso en el **municipio de referencia, Zona NUTS4 y Comunidad de Madrid**. Esta información ayuda a valorar el grado de especialización sectorial respecto a ámbitos territoriales más amplios, como puede apreciarse en el caso que se toma como ejemplo.

Ranking para Fuentidueña de Tajo

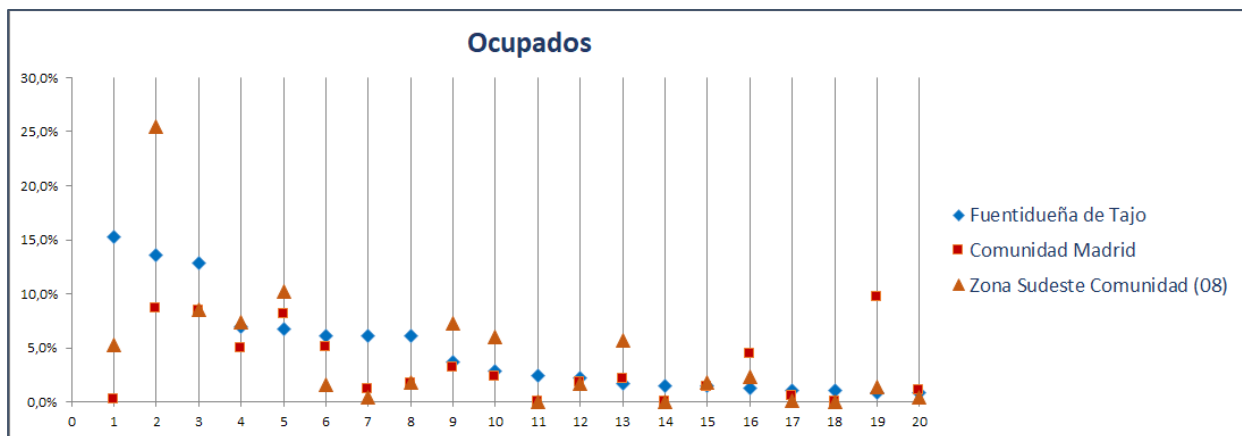

- 1º Agricultura, ganadería, caza, selvicultura y pesca
- 2º Actividades sanitarias y de servicios sociales
- 3º Educación
- 4º Servicios de comidas y bebidas
- 5º Comercio minorista (excepto vehículos)
- 6º Comercio mayorista e intermediarios del comercio (exc. vehículos)
- 7º Transporte terrestre de mercancías y por tubería
- 8º Intermediación financiera excepto seguros y fondos de pensiones
- 9º Actividades de construcción especializada
- 10º Construcción general
- 11º Fabricación de cemento, cal, yeso y sus derivados
- 12º Reparación y otros servicios personales
- 13º Actividades artísticas, recreativas y de entretenimiento
- 14º Industrias extractivas
- 15º Comercio y reparación de vehículos
- 16º Actividades de los hogares
- 17º Suministro de agua, saneamiento y gestión de residuos
- 18º Industrias lácteas
- 19º Otras actividades administrativas
- 20º Actividades auxiliares a los servicios financieros y a los seguros



Fichas Radiografía de las zonas NUTS4 madrileñas

Zona Sierra Sur (10)



Cadalso de los Vidrios
Cenicientos
Chapinería
Colmenar del Arroyo
Fresnedillas de la Oliva
Navalagamella
Navas del Rey
Pelayos de la Presa
Robledo de Chavela
Rozas de Puerto Real
San Martín de Valdeiglesias
Santa María de la Alameda
Valdemaqueda
Zarzalejo



Radiografía de las zonas NUTS4 madrileñas

BLOQUE 1. Datos geográficos y demográficos

Zona Sierra Sur (10)

Cadalso de los Vidrios, Cenicientos, Colmenar del Arroyo, Chapinería, Fresnedillas de la Oliva, Navalagamella, Navas del Rey, Pelayos de la Presa, Robledo de Chavela, Rozas de Puerto Real, San Martín de Valdeiglesias, Santa María de la Alameda, Valdeemaqueda, Zarzalejo



Sierra Sur

Superficie (Km ²)	741,2
Densidad de población (1 enero 2021) [habitantes/km2]	51

Evolución 2009-2021 de la población empadronada [personas] [datos a 1 de enero de cada año]

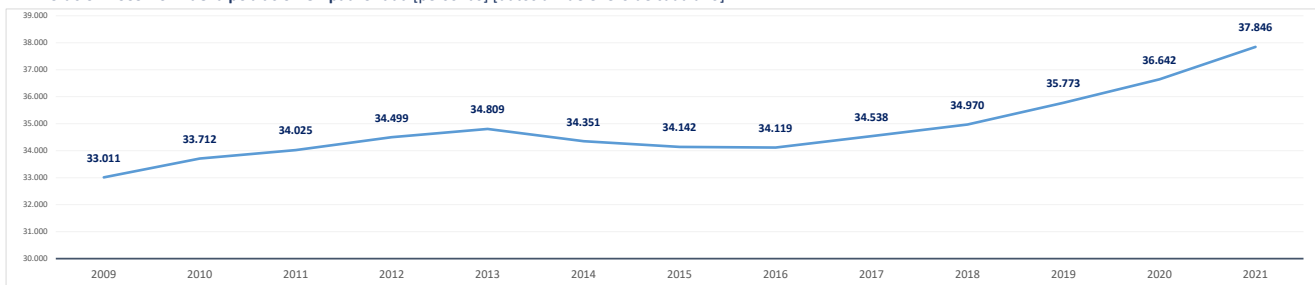

Población empadronada (1 enero 2021) [personas]	37.846
Edad media de la población (2020) [años]	43,1

Población 16-30 años (1 enero 2021) [personas]	5.658
[% respecto del total de la población]	15,0%
Población extranjera (1 enero 2021) [personas]	5.984
[% respecto del total de la población]	15,8%

Grado de juventud de la población (población ≤ 15 años) (1 enero 2021) [%]	15,1%	Nut: 15,1%	CM: 14,7%
Grado de envejecimiento de la población (población ≥ 65 años) (1 enero 2021) [%]	19,1%	Nut: 19,1%	CM: 18,0%
Proporción de dependencia (1 enero 2021) [ratio: (poblac ≤15 años+≥65 años)/(poblac 16-64 años)]	0,52	Nut: 0,52	CM: 0,49
Proporción de reemplazamiento (1 enero 2021) [ratio: (población 16-40 años) / (población 41-65 años)]	0,71	Nut: 0,71	CM: 0,79

Crecimiento de la población empadronada [%] [enero 2020-enero 2021]	3,3%
Crecimiento vegetativo (2019) [número] [nacimientos - defunciones] [enero 2018-enero 2019]	-80
Emigraciones al resto de Comunidades Autónomas (2020) [número de bajas en el Padrón en la CM]	566
Saldo migratorio (2020) [número: inmigración - emigración.]	1.578

Evolución 2007-2020 de la edad media de la población [años] [datos a 1 de enero de cada año]

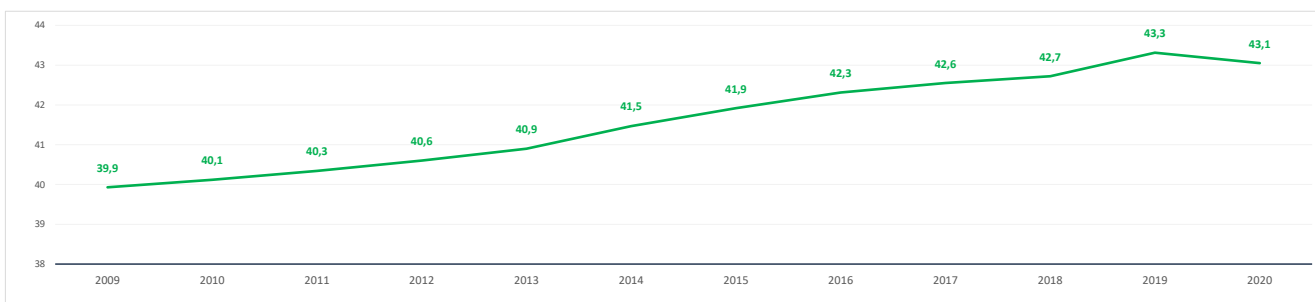

Evolución 2009-2021 de la población ≤ 15 años y ≥ 65 años [%] [datos a 1 de enero de cada año]

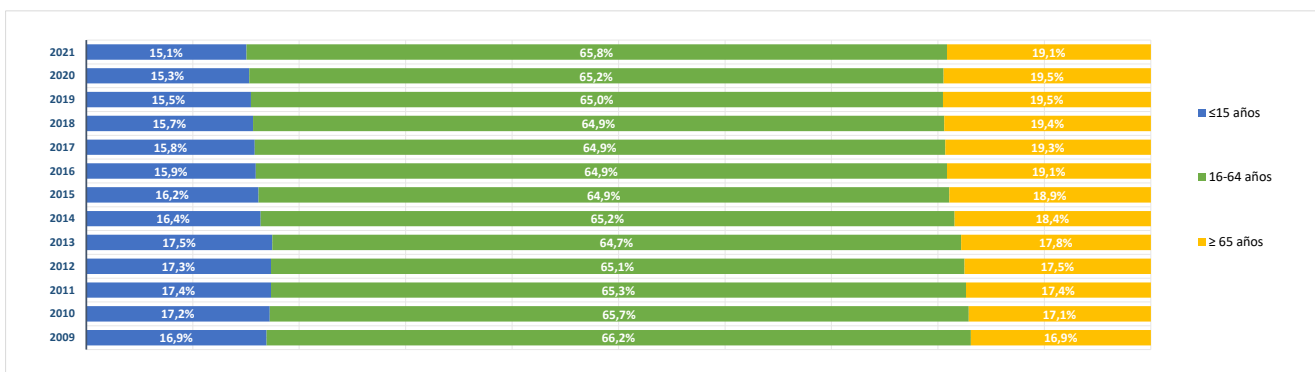

BLOQUE 2. Mercado de trabajo y tejido productivo

Zona Sierra Sur (10)

Cadalso de los Vidrios, Cenicientos, Colmenar del Arroyo, Chapinería, Fresnedillas de la Oliva, Navalagamella, Navas del Rey, Pelayos de la Presa, Robledo de Chavela, Rozas de Puerto Real, San Martín de Valdeiglesias, Santa María de la Alameda, Valdeamagada, Zarzalejo



Sierra Sur

1. Mercado de trabajo: datos sobre trabajadores RESIDENTES en la zona/municipio

1a. Población de 16 a 64 años

Población de 16-64 años [potencialmente activa] [Padrón municipal] [1 de enero 2021]
% sobre el total de la Comunidad de Madrid

24.492
0,5%

Evolución de la población de 16-64 años [en la zona o municipio de residencia]

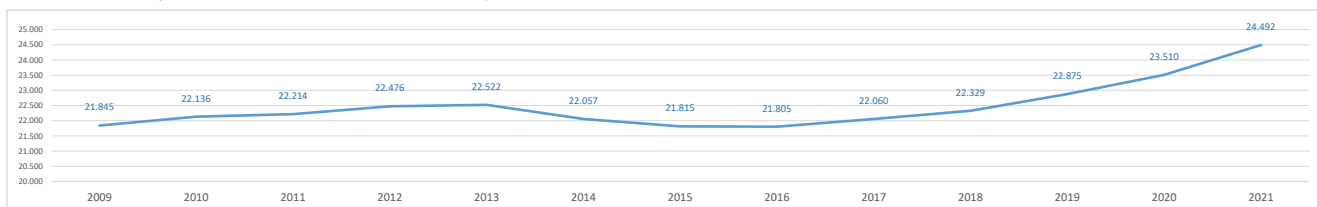

1b. Paro registrado

Evolución del número de parados registrados (en la zona o municipio de residencia) [Datos a 31 de marzo]

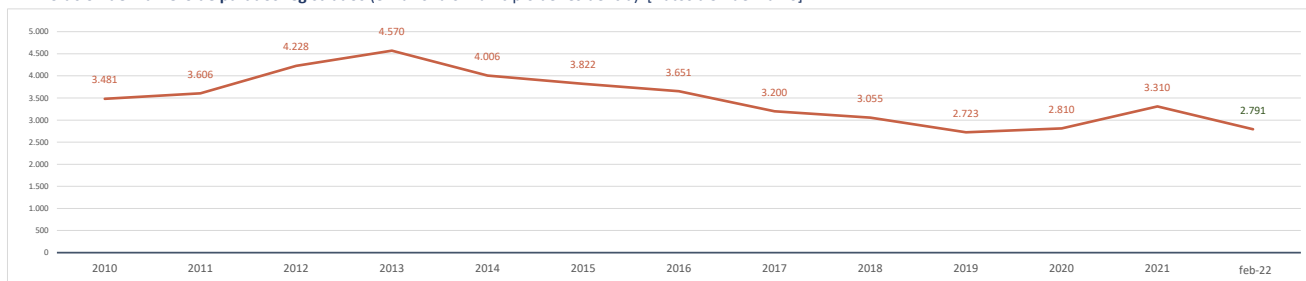

Parados registrados (31 marzo 2021) [zona/municipio de residencia]
% respecto población 16-64 años de la zona o municipio

3.310
13,5%

Parados registrados, edad ≤ 24 años	374
% respecto población 16-24 años de la zona o municipio	11,0%
Parados registrados, edad 25-44 años	1.281
% respecto población 25-44 años de la zona o municipio	13,4%
Parados registrados, edad ≥ 45 años	1.655
% respecto población 45-64 años de la zona o municipio	14,4%
Parados registrados, hombres	1.493
% respecto población hombres de la zona o municipio	11,7%
Parados registrados, mujeres	1.817
% respecto población mujeres de la zona o municipio	15,5%

Parados registrados(28 febrero 2022) [zona/municipio de residencia]

2.791

Parados registrados, edad ≤ 24 años	224
Parados registrados, edad 25-44 años	1.037
Parados registrados, edad ≥ 45 años	1.530
Parados registrados, hombres	1.201
Parados registrados, mujeres	1.590

Gráfico comparativo Paro registrado últimos 3 años por Rango de Edad y Sexo

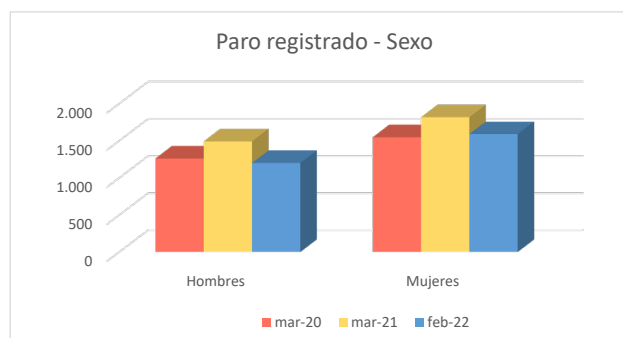
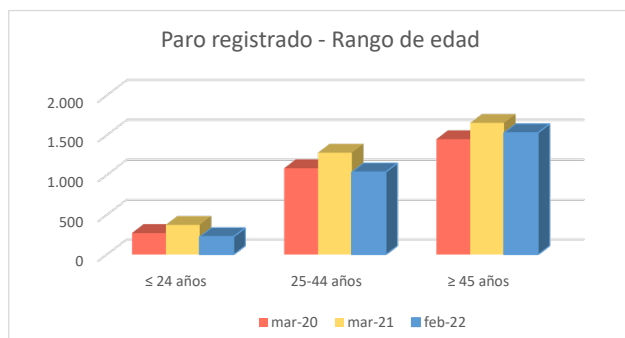

1c. Afiliados a la Seguridad Social por municipio de residencia del trabajador

Total Afiliados a la Seguridad Social, por ubicación **residencia** (1 enero 2021) **11.573**
 % sobre el total de la Comunidad de Madrid **0,36%**

Afiliados por intervalo de edad (1/1/2021)	N	%
● Afiliados a la Seguridad Social < 30 años	1.544	13,3%
● Afiliados a la Seguridad Social 30-49 años	5.991	51,8%
● Afiliados a la Seguridad Social ≥ 50 años	4.038	34,9%



Afiliados por grupo cotización [régimen general] [1/1/2021]

	N	%
● Ingenieros/licenciados afiliados a la Seguridad Social	554	4,8%
● Ingenieros técnicos, peritos y ayudantes titulados afiliados a la Seguridad Social	552	4,8%
● Jefes administrativos y de taller afiliados a la Seguridad Social	411	3,6%
● Ayudantes no titulados afiliados a la Seguridad Social	330	2,9%
● Oficiales administrativos afiliados a la Seguridad Social	941	8,1%
● Subalternos afiliados a la Seguridad Social	757	6,5%
● Auxiliares administrativos afiliados a la Seguridad Social	1.451	12,5%
● Oficiales de primera y segunda afiliados a la Seguridad Social	1.667	14,4%
● Oficiales de tercera y especialistas afiliados a la Seguridad Social	906	7,8%
● Peones afiliados a la Seguridad Social	1.422	12,3%
● Menores de dieciocho años afiliados a la Seguridad Social	3	0,0%
● Afiliados a la Seguridad Social sin grupo de cotización	2.579	22,3%

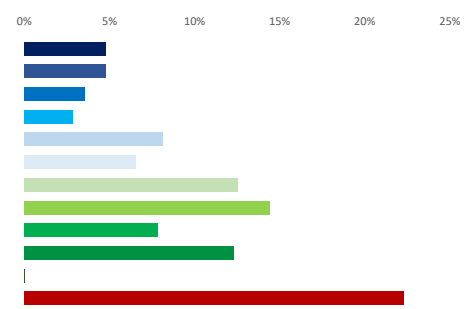

Afiliados por rama de actividad (municipio de residencia) (1/1/2021)

	N	%
● Afiliados Seguridad Social, rama agricultura y ganadería	298	2,6%
● Afiliados Seguridad Social, rama minería, industria y energía	682	5,9%
● Afiliados Seguridad Social, rama de construcción	1.372	11,9%
● Afiliados Seguridad Social, rama de servicios de distribución y hostelería	2.987	25,8%
● Afiliados Seguridad Social, rama de servicios a empresas y financieros	2.120	18,3%
● Afiliados Seguridad Social, rama de otros servicios	4.114	35,5%

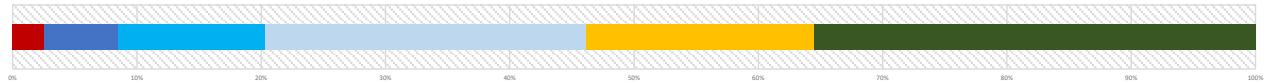

2. Mercado de trabajo: Tejido productivo de la zona/municipio (UNIDADES PRODUCTIVAS y OCUPADOS de esas Unidades productivas)

2a. Nº total de UNIDADES PRODUCTIVAS situadas en la zona/municipio

Unidades productivas [colectivo empresarial] [1 de enero 2021] **3.321**
 % sobre el total de la Comunidad de Madrid **0,4%**

2b. Nº de OCUPADOS en las unidades productivas situadas en la zona/municipio

Nº de ocupados [Colectivo empresarial] [1 de enero 2021] **9.223**
 % sobre el total de la Comunidad de Madrid **0,3%**

2c. Evolución del nº total de UNIDADES PRODUCTIVAS y de OCUPADOS situados en la zona/municipio

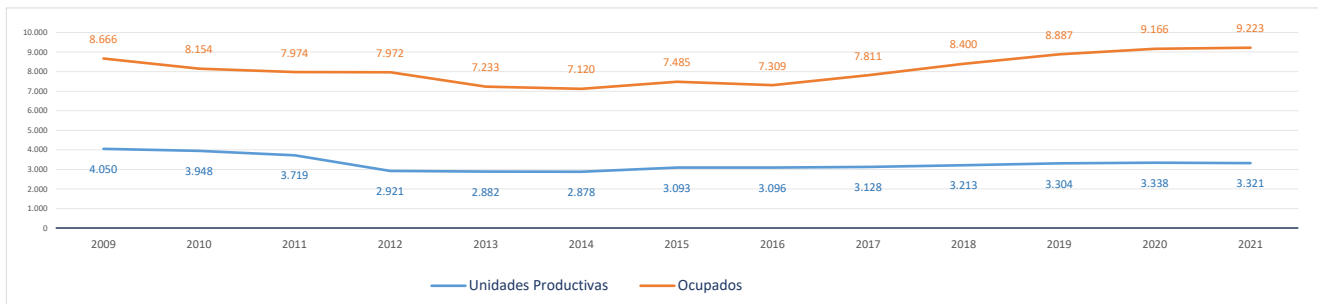

Evolución cronológica de las UNIDADES PRODUCTIVAS en el municipio, la zona y la Región

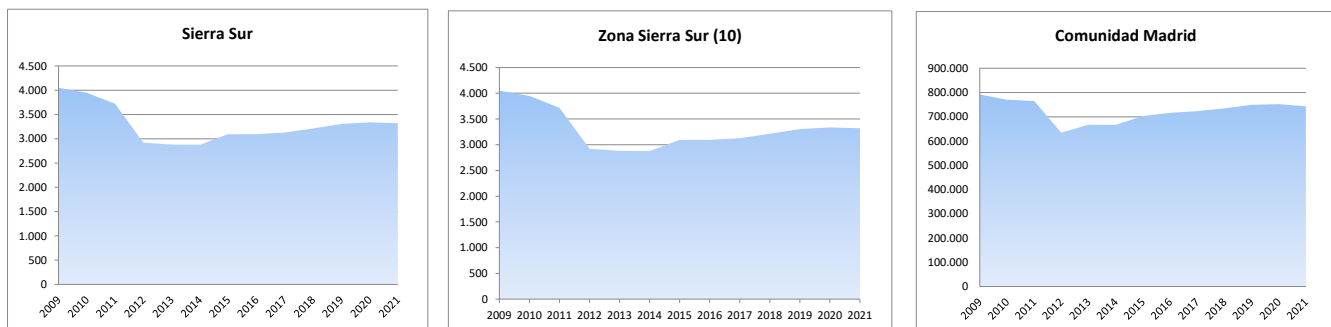

2d. Análisis por estrato de empleo

Evolución del nº de UNIDADES PRODUCTIVAS situadas en la zona/municipio, según estrato de empleo 2009-2021 [datos a 1 de enero de cada año]

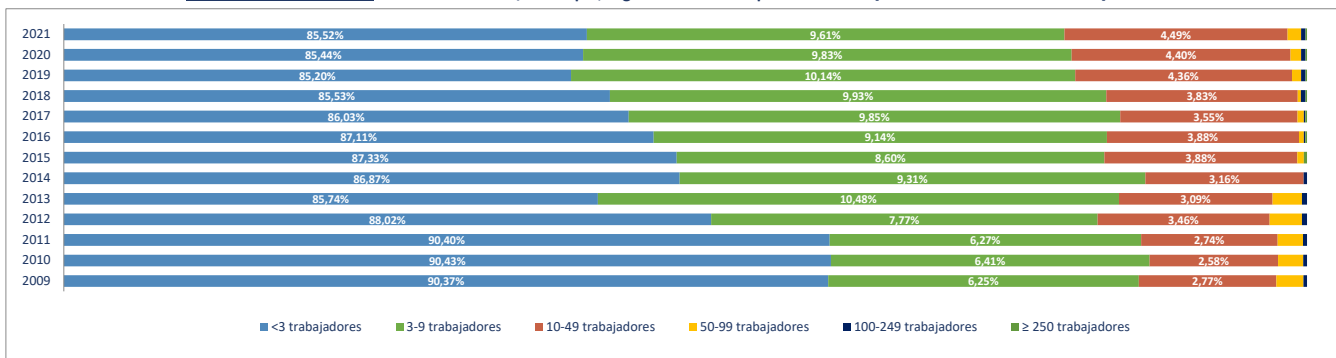

Evolución del nº de OCUPADOS EN LAS UNIDADES PRODUCTIVAS situadas en la zona/municipio, según estrato de empleo 2009-2021 [a 1 de enero de cada año]

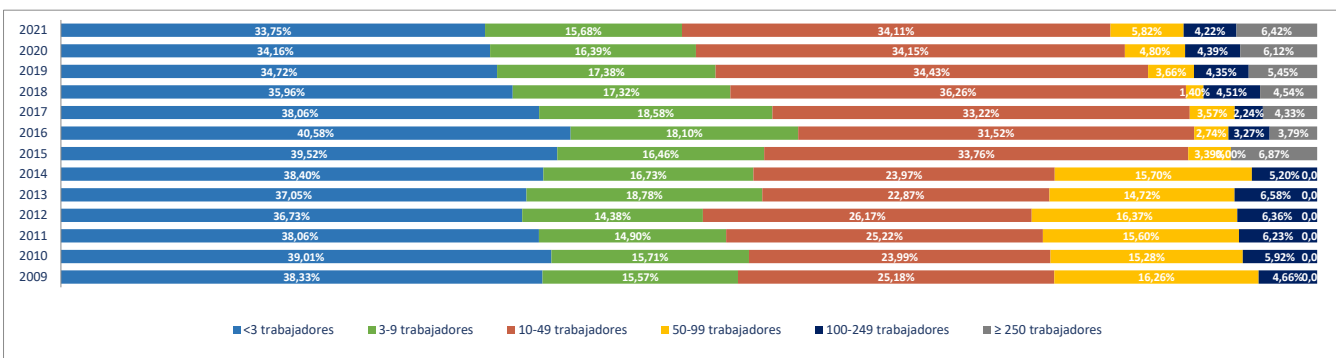

2e. Unidades productivas y ocupados por rama de actividad

Total Rama de actividad en 2021 [R-28 Colectivo empresarial]	Unidades product.	%	Ocupados	%
1º Agricultura, ganadería, caza, selvicultura y pesca	179	5,39%	276	2,99%
2º Minería, electricidad y agua	36	1,08%	122	1,32%
3º Industria de la alimentación, bebidas y tabaco	46	1,39%	301	3,26%
4º Industria textil, de la confección, cuero y calzado	12	0,36%	16	0,17%
5º Metálicas básicas e intermedias	35	1,05%	79	0,86%
6º Construcción de maquinaria y equipo mecánico	15	0,45%	18	0,20%
7º Construcción de maquinaria y equipo eléctrico, electrónico y óptico	2	0,06%	2	0,02%
8º Fabricación de material de transporte	0	0,00%	0	0,00%
9º Industria del papel y artes gráficas	8	0,24%	9	0,10%
10º Industria química, coquerías y refino de petróleo	1	0,03%	1	0,01%
11º Fabricación de otros productos minerales no metálicos	12	0,36%	16	0,17%
12º Industria de la madera, el caucho y otras industrias manufactureras	29	0,87%	44	0,48%
13º Construcción	621	18,70%	1.231	13,35%
14º Comercio mayorista e intermediarios del comercio (exc. vehículos)	117	3,52%	209	2,27%
15º Comercio minorista y comercio y reparación de vehículos	572	17,22%	1.022	11,08%
16º Hostelería	298	8,97%	544	5,90%
17º Transporte y almacenamiento	132	3,97%	277	3,00%
18º Información y comunicaciones	42	1,26%	91	0,99%
19º Actividades Inmobiliarias	37	1,11%	45	0,49%
20º Actividades profesionales, científicas y técnicas	181	5,45%	232	2,52%
21º Actividades administrativas y servicios auxiliares	194	5,84%	1.094	11,86%
22º Actividades financieras y de seguros	66	1,99%	185	2,01%
23º Admón pública, defensa, seguridad social y organismos extraterritorial	19	0,57%	362	3,92%
24º Educación	129	3,88%	1.239	13,43%
25º Actividades sanitarias y de servicios sociales	125	3,76%	1.187	12,87%
26º Actividades artísticas, recreativas y de entretenimiento	100	3,01%	237	2,57%
27º Reparación y otros servicios personales	132	3,97%	157	1,70%
28º Actividades asociativas y de los hogares	181	5,45%	227	2,46%

Porcentaje de Unidades productivas y Ocupados por rama de actividad

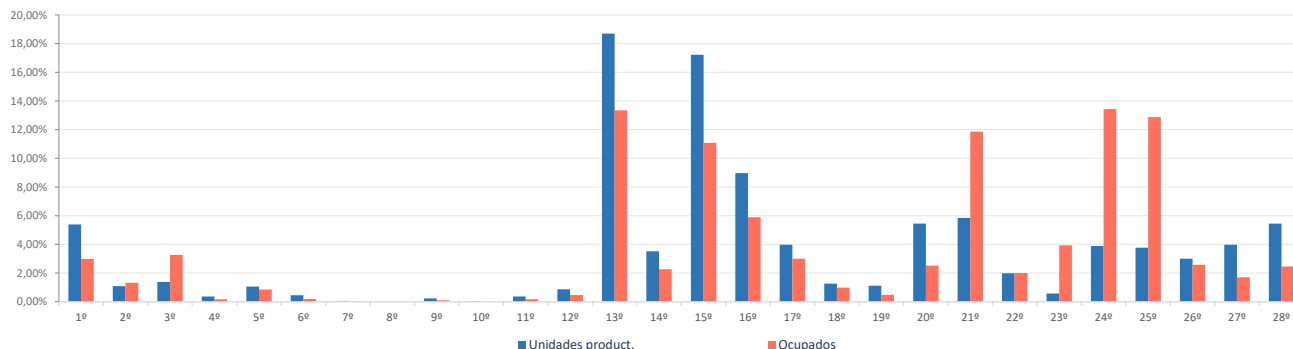

Ranking 20 actividades económicas con más UNIDADES PRODUCTIVAS [R-66 Colectivo empresarial] [1 enero 2021]

1º	Comercio minorista (excepto vehículos)	410
2º	Actividades de construcción especializada	372
3º	Servicios de comidas y bebidas	263
4º	Construcción general	249
5º	Agricultura, ganadería, caza, selvicultura y pesca	179
6º	Actividades de los hogares	171
7º	Comercio y reparación de vehículos	162
8º	Otras actividades administrativas	152
9º	Reparación y otros servicios personales	132
10º	Educación	129
11º	Actividades sanitarias y de servicios sociales	125
12º	Comercio mayorista e intermediarios del comercio (exc. vehículos)	117
13º	Actividades artísticas, recreativas y de entretenimiento	100
14º	Otras actividades profesionales	71
15º	Transporte terrestre de mercancías y por tubería	70
16º	Actividades jurídicas y de contabilidad	53
17º	Transporte terrestre de viajeros	47
18º	Actividades auxiliares a los servicios financieros y a los seguros	43
19º	Actividades de alquiler	42
20º	Actividades Inmobiliarias	37

Comparativa 20 actividades económicas con más UNIDADES PRODUCTIVAS en el municipio, la zona y la Región [R-66 Colectivo empresarial] [1 enero 2021]

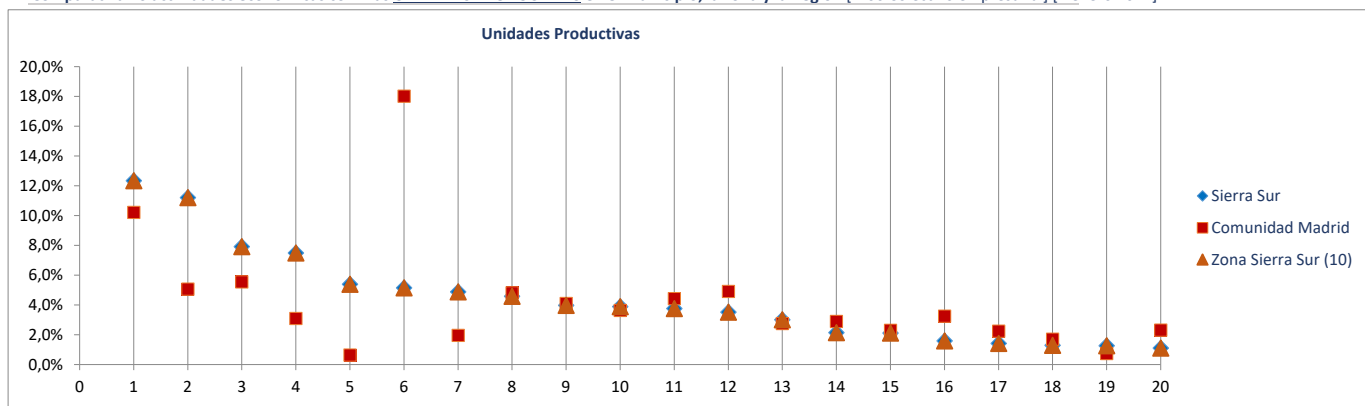

Ranking 20 actividades económicas con más OCUPADOS [R-66 Colectivo empresarial] [1 enero 2021]

1º	Educación	1.239
2º	Actividades sanitarias y de servicios sociales	1.187
3º	Actividades de alquiler	879
4º	Comercio minorista (excepto vehículos)	745
5º	Actividades de construcción especializada	698
6º	Construcción general	533
7º	Servicios de comidas y bebidas	462
8º	Admón pública, defensa, seguridad social y organismos extraterritoriales	362
9º	Comercio y reparación de vehículos	277
10º	Agricultura, ganadería, caza, selvicultura y pesca	276
11º	Actividades artísticas, recreativas y de entretenimiento	237
12º	Otras actividades administrativas	215
13º	Comercio mayorista e intermediarios del comercio (exc. vehículos)	209
14º	Actividades de los hogares	200
15º	Reparación y otros servicios personales	157
16º	Intermediación financiera excepto seguros y fondos de pensiones	131
17º	Transporte terrestre de mercancías y por tubería	129
18º	Industrias lácteas	123
19º	Transporte terrestre de viajeros	113
20º	Industrias cárnicas	89

Comparativa 20 actividades económicas con más OCUPADOS en el municipio, la zona y la Región [R66 - Colectivo empresarial] [1 enero 2021]

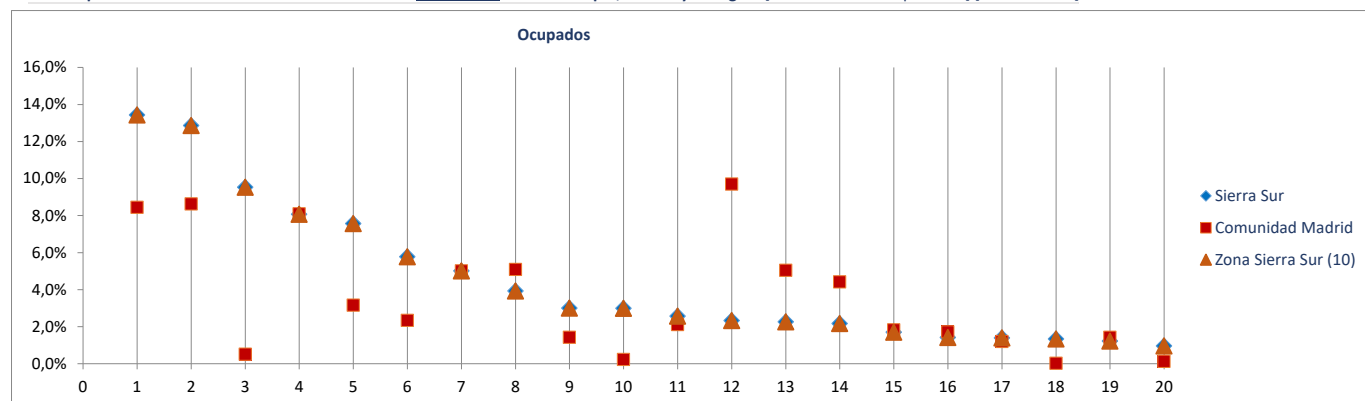

Radiografía de las zonas NUTS4 madrileñas

BLOQUE 1. Datos geográficos y demográficos

Zona Sierra Sur (10)

Cadalso de los Vidrios, Cenicientos, Colmenar del Arroyo, Chapinería, Fresnedillas de la Oliva, Navalagamella, Navas del Rey, Pelayos de la Presa, Robledo de Chavela, Rozas de Puerto Real, San Martín de Valdeiglesias, Santa María de la Alameda, Valdemaqueada, Zarzalejo

Cadalso de los Vidrios



Superficie (Km ²)	47,9
Densidad de población (1 enero 2021) [habitantes/km2]	67

Evolución 2009-2021 de la población empadronada [personas] [datos a 1 de enero de cada año]

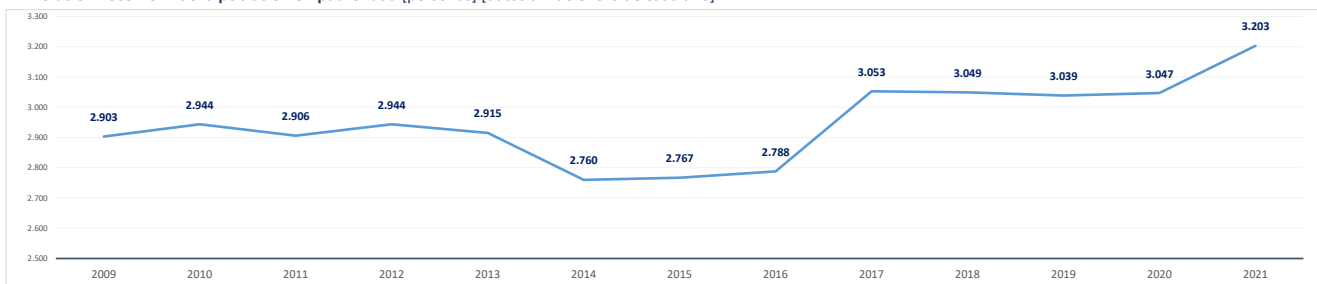

Población empadronada (1 enero 2021) [personas]	3.203
Edad media de la población (2020) [años]	43,7

Población 16-30 años (1 enero 2021) [personas]	491
[% respecto del total de la población]	15,3%
Población extranjera (1 enero 2021) [personas]	525
[% respecto del total de la población]	16,4%

Grado de juventud de la población (población ≤ 15 años) (1 enero 2021) [%]	14,1%	Nut: 15,1%	CM: 14,7%
Grado de envejecimiento de la población (población ≥ 65 años) (1 enero 2021) [%]	21,6%	Nut: 19,1%	CM: 18,0%
Proporción de dependencia (1 enero 2021) [ratio:(poblac ≤15 años+≥65 años)/(poblac 16-64 años)]	0,56	Nut: 0,52	CM: 0,49
Proporción de reemplazamiento (1 enero 2021) [ratio: (población 16-40 años) / (población 41-65 años)]	0,74	Nut: 0,71	CM: 0,79

Crecimiento de la población empadronada [%] [enero 2020-enero 2021]	5,1%
Crecimiento vegetativo (2019) [número] [nacimientos - defunciones]	-14
Emigraciones al resto de Comunidades Autónomas (2020) [número de bajas en el Padrón en la CM]	43
Saldo migratorio (2020) [número: inmigración - emigración.]	183

Evolución 2007-2020 de la edad media de la población [años] [datos a 1 de enero de cada año]

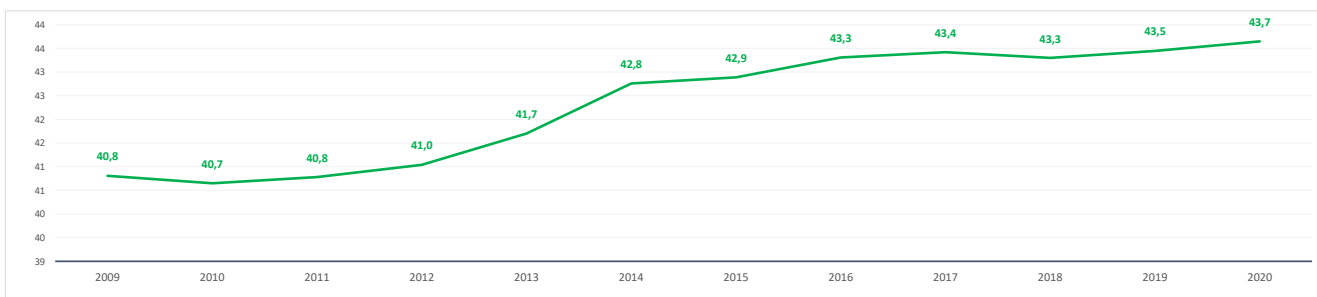

Evolución 2009-2021 de la población ≤ 15 años y ≥ 65 años [%] [datos a 1 de enero de cada año]

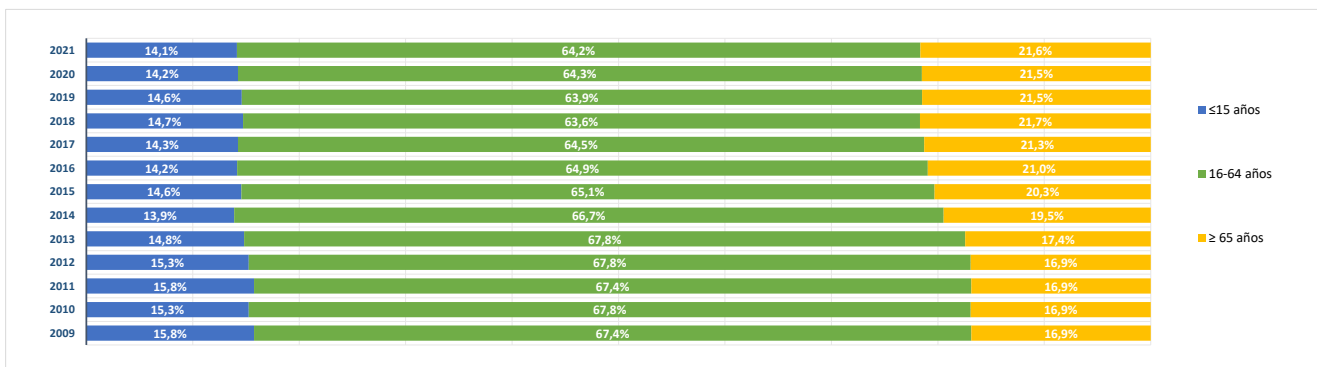

BLOQUE 2. Mercado de trabajo y tejido productivo

Zona Sierra Sur (10)

Cadalso de los Vidrios, Cenicientos, Colmenar del Arroyo, Chapinería, Fresnedillas de la Oliva, Navalagamella, Navas del Rey, Pelayos de la Presa, Robledo de Chavela, Rozas de Puerto Real, San Martín de Valdeiglesias, Santa María de la Alameda, Valdemaqueada, Zarzalejo



Cadalso de los Vidrios

1. Mercado de trabajo: datos sobre trabajadores RESIDENTES en la zona/municipio

1a. Población de 16 a 64 años

Población de 16-64 años [potencialmente activa] [Padrón municipal] [1 de enero 2021] **2.040**
 % sobre el total de la Comunidad de Madrid **0,0%**

Evolución de la población de 16-64 años [en la zona o municipio de residencia]

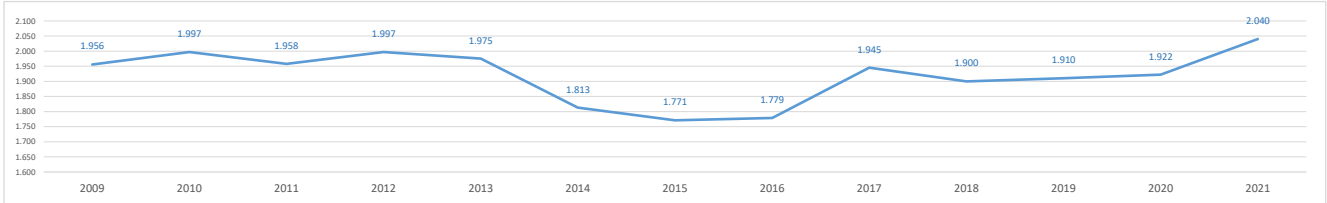

1b. Paro registrado

Evolución del número de parados registrados (en la zona o municipio de residencia) [Datos a 31 de marzo]

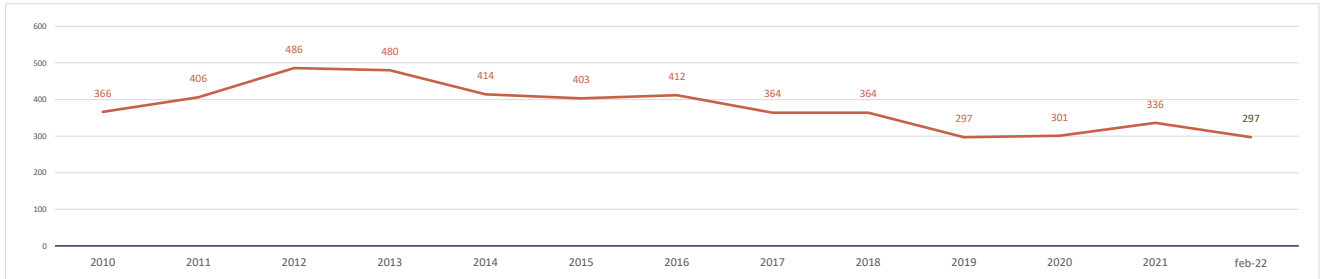

Parados registrados (31 marzo 2021) [zona/municipio de residencia] **336**
 % respecto población 16-64 años de la zona o municipio **16,5%**

Parados registrados, edad ≤ 24 años	44
% respecto población 16-24 años de la zona o municipio	15,8%
Parados registrados, edad 25-44 años	119
% respecto población 25-44 años de la zona o municipio	14,5%
Parados registrados, edad ≥ 45 años	173
% respecto población 45-64 años de la zona o municipio	18,3%
Parados registrados, hombres	149
% respecto población hombres de la zona o municipio	14,0%
Parados registrados, mujeres	187
% respecto población mujeres de la zona o municipio	19,2%

Parados registrados (28 febrero 2022) [zona/municipio de residencia] **297**

Parados registrados, edad ≤ 24 años	30
Parados registrados, edad 25-44 años	130
Parados registrados, edad ≥ 45 años	137
Parados registrados, hombres	119
Parados registrados, mujeres	178

Gráfico comparativo Paro registrado últimos 3 años por Rango de Edad y Sexo

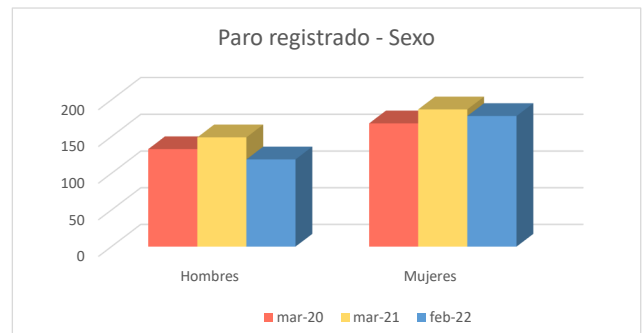
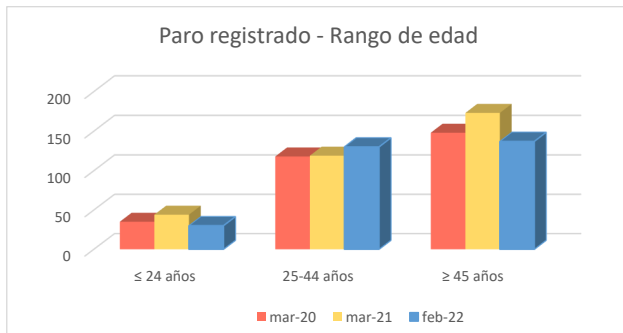

1c. Afiliados a la Seguridad Social por municipio de residencia del trabajador

Total Afiliados a la Seguridad Social, por ubicación residencia (1 enero 2021) **983**
0,03%
% sobre el total de la Comunidad de Madrid

Afiliados por intervalo de edad (1/1/2021)	N	%
● Afiliados a la Seguridad Social < 30 años	142	14,5%
● Afiliados a la Seguridad Social 30-49 años	524	53,3%
● Afiliados a la Seguridad Social ≥ 50 años	317	32,3%

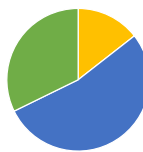

Afiliados por grupo cotización [régimen general] [1/1/2021]

	N	%
● Ingenieros/licenciados afiliados a la Seguridad Social	18	1,8%
● Ingenieros técnicos, peritos y ayudantes titulados afiliados a la Seguridad Social	55	5,6%
● Jefes administrativos y de taller afiliados a la Seguridad Social	31	3,2%
● Ayudantes no titulados afiliados a la Seguridad Social	37	3,8%
● Oficiales administrativos afiliados a la Seguridad Social	58	5,9%
● Subalternos afiliados a la Seguridad Social	94	9,6%
● Auxiliares administrativos afiliados a la Seguridad Social	112	11,4%
● Oficiales de primera y segunda afiliados a la Seguridad Social	130	13,2%
● Oficiales de tercera y especialistas afiliados a la Seguridad Social	91	9,3%
● Peones afiliados a la Seguridad Social	157	16,0%
● Menores de dieciocho años afiliados a la Seguridad Social	0	0,0%
● Afiliados a la Seguridad Social sin grupo de cotización	200	20,3%

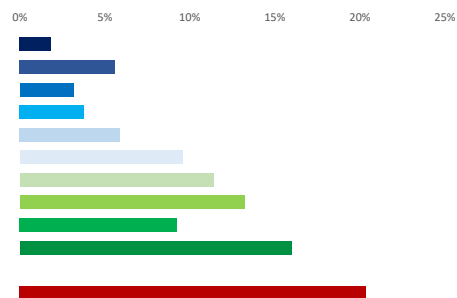

Afiliados por rama de actividad (municipio de residencia) (1/1/2021)

	N	%
● Afiliados Seguridad Social, rama agricultura y ganadería	44	4,5%
● Afiliados Seguridad Social, rama minería, industria y energía	79	8,0%
● Afiliados Seguridad Social, rama de construcción	141	14,3%
● Afiliados Seguridad Social, rama de servicios de distribución y hostelería	211	21,5%
● Afiliados Seguridad Social, rama de servicios a empresas y financieros	134	13,6%
● Afiliados Seguridad Social, rama de otros servicios	374	38,0%



2. Mercado de trabajo: Tejido productivo de la zona/municipio (UNIDADES PRODUCTIVAS y OCUPADOS de esas Unidades productivas)

2a. Nº total de UNIDADES PRODUCTIVAS situadas en la zona/municipio

Unidades productivas [colectivo empresarial] [1 de enero 2021] **261**
0,0%
% sobre el total de la Comunidad de Madrid

2b. Nº de OCUPADOS en las unidades productivas situadas en la zona/municipio

Nº de ocupados [Colectivo empresarial] [1 de enero 2021] **742**
0,0%
% sobre el total de la Comunidad de Madrid

2c. Evolución del nº total de UNIDADES PRODUCTIVAS y de OCUPADOS situados en la zona/municipio

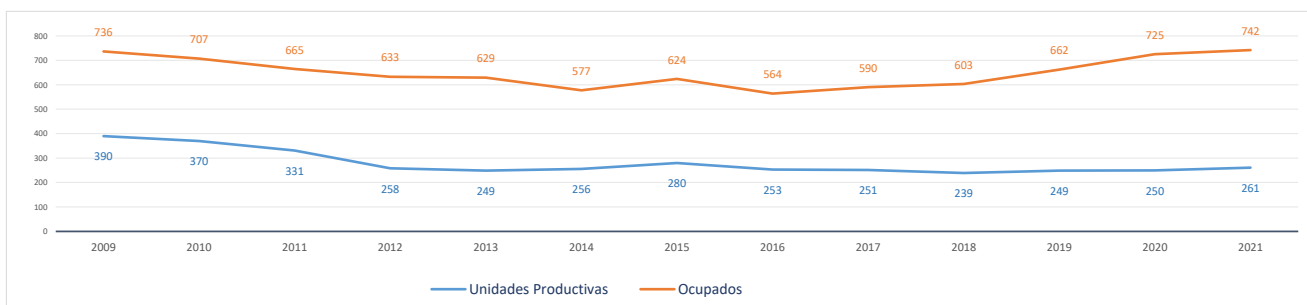

Evolución cronológica de las UNIDADES PRODUCTIVAS en el municipio, la zona y la Región

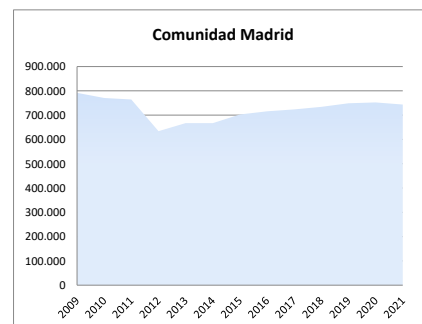
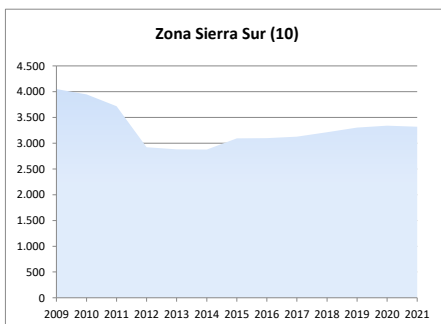
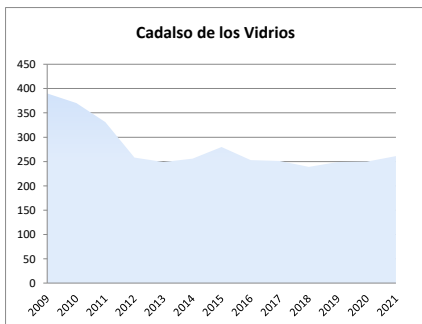

2d. Análisis por estrato de empleo

Evolución del nº de UNIDADES PRODUCTIVAS situadas en la zona/municipio, según estrato de empleo 2009-2021 [datos a 1 de enero de cada año]

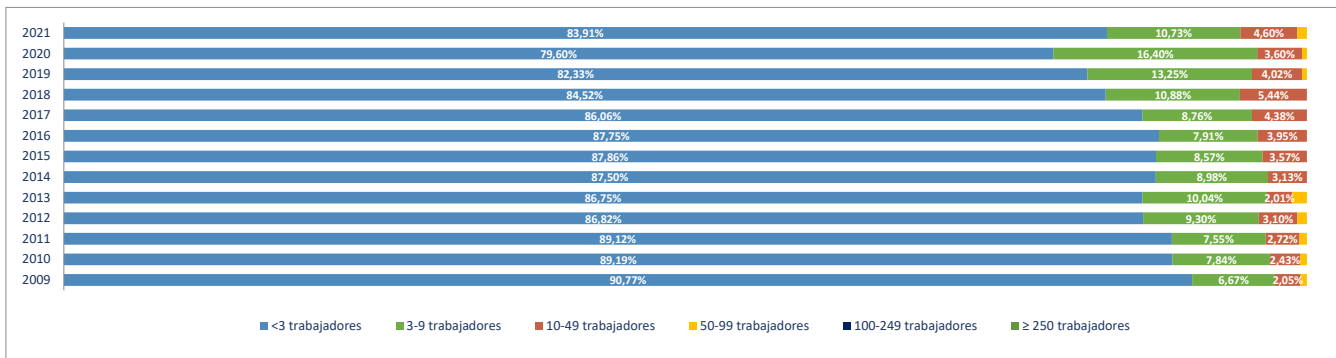

Evolución del nº de OCUPADOS EN LAS UNIDADES PRODUCTIVAS situadas en la zona/municipio, según estrato de empleo 2009-2021 [a 1 de enero de cada año]

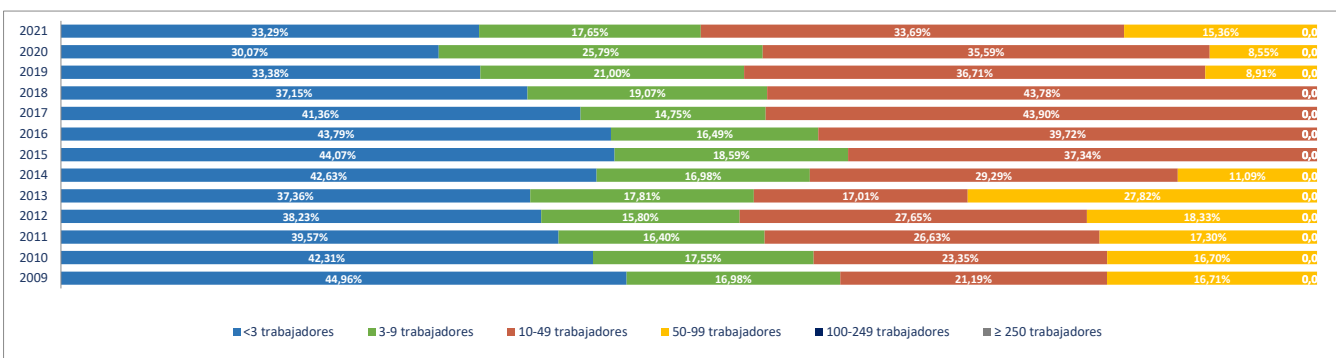

2e. Unidades productivas y ocupados por rama de actividad

Total Rama de actividad en 2021 [R-28 Colectivo empresarial]	Unidades product.	%	Ocupados	%
1ª Agricultura, ganadería, caza, selvicultura y pesca	16	6,13%	35	4,72%
2ª Minería, electricidad y agua	4	1,53%	42	5,66%
3ª Industria de la alimentación, bebidas y tabaco	10	3,83%	23	3,10%
4ª Industria textil, de la confección, cuero y calzado	1	0,38%	2	0,27%
5ª Metálicas básicas e intermedias	2	0,77%	2	0,27%
6ª Construcción de maquinaria y equipo mecánico	0	0,00%	0	0,00%
7ª Construcción de maquinaria y equipo eléctrico, electrónico y óptico	0	0,00%	0	0,00%
8ª Fabricación de material de transporte	0	0,00%	0	0,00%
9ª Industria del papel y artes gráficas	0	0,00%	0	0,00%
10ª Industria química, coquerías y refino de petróleo	0	0,00%	0	0,00%
11ª Fabricación de otros productos minerales no metálicos	6	2,30%	6	0,81%
12ª Industria de la madera, el caucho y otras industrias manufactureras	3	1,15%	3	0,40%
13ª Construcción	59	22,61%	111	14,96%
14ª Comercio mayorista e intermediarios del comercio (exc. vehículos)	8	3,07%	9	1,21%
15ª Comercio minorista y comercio y reparación de vehículos	37	14,18%	60	8,09%
16ª Hostelería	30	11,49%	46	6,20%
17ª Transporte y almacenamiento	14	5,36%	23	3,10%
18ª Información y comunicaciones	2	0,77%	2	0,27%
19ª Actividades Inmobiliarias	1	0,38%	1	0,13%
20ª Actividades profesionales, científicas y técnicas	12	4,60%	14	1,89%
21ª Actividades administrativas y servicios auxiliares	4	1,53%	7	0,94%
22ª Actividades financieras y de seguros	8	3,07%	26	3,50%
23ª Admón pública, defensa, seguridad social y organismos extraterritoriales	2	0,77%	35	4,72%
24ª Educación	6	2,30%	92	12,40%
25ª Actividades sanitarias y de servicios sociales	5	1,92%	139	18,73%
26ª Actividades artísticas, recreativas y de entretenimiento	6	2,30%	29	3,91%
27ª Reparación y otros servicios personales	10	3,83%	12	1,62%
28ª Actividades asociativas y de los hogares	15	5,75%	23	3,10%

Porcentaje de Unidades productivas y Ocupados por rama de actividad

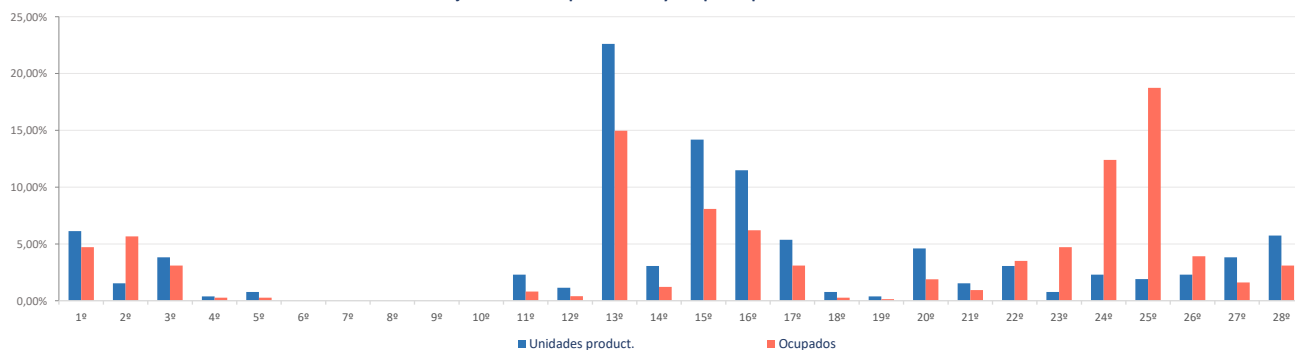

Ranking 20 actividades económicas con más UNIDADES PRODUCTIVAS [R-66 Colectivo empresarial] [1 enero 2021]

1º	Comercio minorista (excepto vehículos)	33
2º	Construcción general	31
3º	Actividades de construcción especializada	28
4º	Servicios de comidas y bebidas	25
5º	Agricultura, ganadería, caza, selvicultura y pesca	16
6º	Actividades de los hogares	15
7º	Transporte terrestre de mercancías y por tubería	11
8º	Reparación y otros servicios personales	10
9º	Comercio mayorista e intermediarios del comercio (exc. vehículos)	8
10º	Elaboración de bebidas e industria del tabaco	7
11º	Fabricación de vidrio y productos de otras industrias no metálicas	6
12º	Educación	6
13º	Actividades artísticas, recreativas y de entretenimiento	6
14º	Alojamientos	5
15º	Otras actividades profesionales	5
16º	Actividades auxiliares a los servicios financieros y a los seguros	5
17º	Actividades sanitarias y de servicios sociales	5
18º	Comercio y reparación de vehículos	4
19º	Servicios, ensayos y análisis técnicos	4
20º	Industrias extractivas	3

Comparativa 20 actividades económicas con más UNIDADES PRODUCTIVAS en el municipio, la zona y la Región [R-66 Colectivo empresarial] [1 enero 2021]

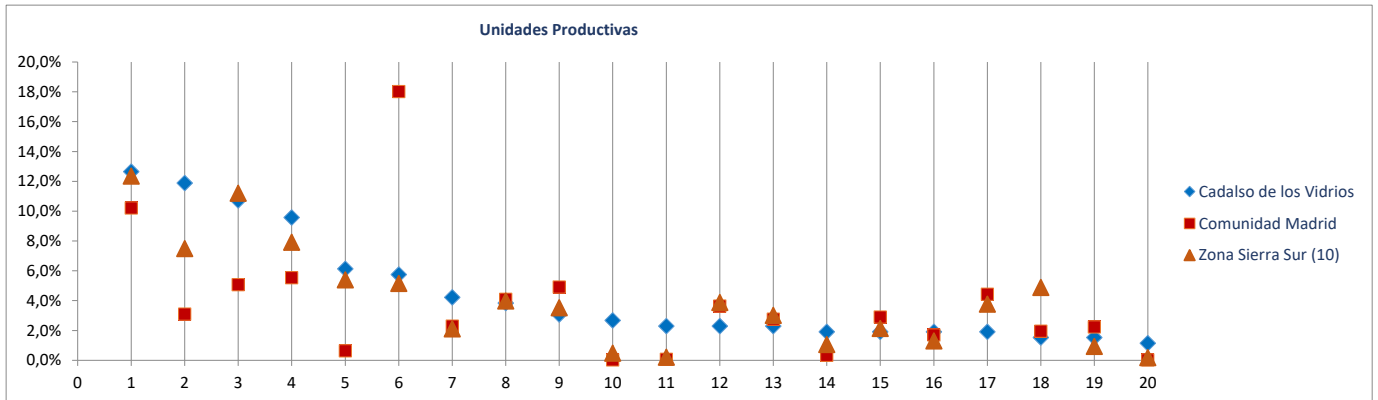

Ranking 20 actividades económicas con más OCUPADOS [R-66 Colectivo empresarial] [1 enero 2021]

1º	Actividades sanitarias y de servicios sociales	139
2º	Educación	92
3º	Construcción general	74
4º	Comercio minorista (excepto vehículos)	56
5º	Industrias extractivas	41
6º	Servicios de comidas y bebidas	41
7º	Actividades de construcción especializada	37
8º	Agricultura, ganadería, caza, selvicultura y pesca	35
9º	Admón pública, defensa, seguridad social y organismos extraterritoriales	35
10º	Actividades artísticas, recreativas y de entretenimiento	29
11º	Actividades de los hogares	23
12º	Transporte terrestre de mercancías y por tubería	19
13º	Intermediación financiera excepto seguros y fondos de pensiones	18
14º	Elaboración de bebidas e industria del tabaco	16
15º	Reparación y otros servicios personales	12
16º	Comercio mayorista e intermediarios del comercio (exc. vehículos)	9
17º	Actividades auxiliares a los servicios financieros y a los seguros	8
18º	Otras industrias alimenticias	6
19º	Fabricación de vidrio y productos de otras industrias no metálicas	6
20º	Otras actividades administrativas	6

Comparativa 20 actividades económicas con más OCUPADOS en el municipio, la zona y la Región [R66 - Colectivo empresarial] [1 enero 2021]

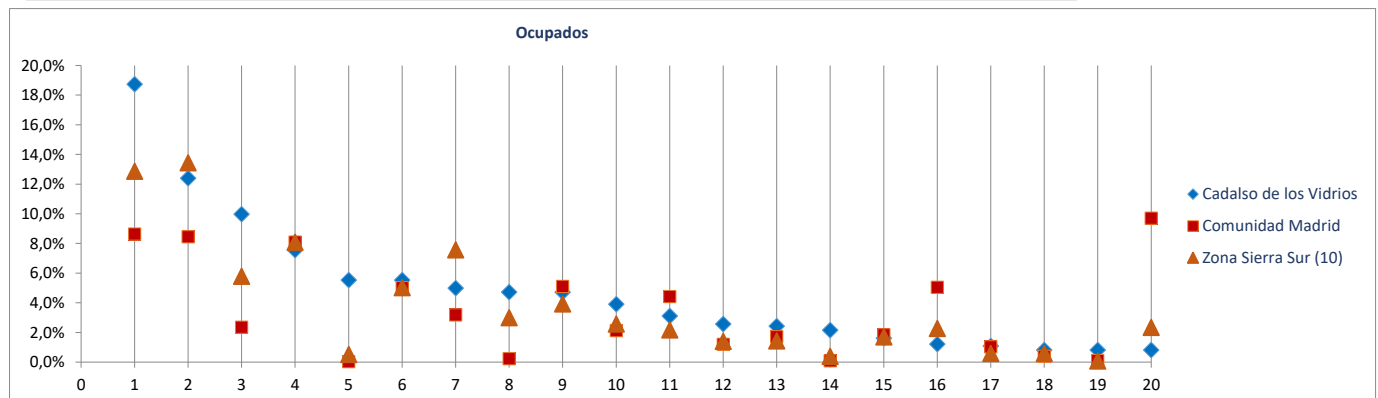

Radiografía de las zonas NUTS4 madrileñas

BLOQUE 1. Datos geográficos y demográficos

Zona Sierra Sur (10)

Cadalso de los Vidrios, Cenicientos, Colmenar del Arroyo, Chapinería, Fresnedillas de la Oliva, Navalagamella, Navas del Rey, Pelayos de la Presa, Robledo de Chavela, Rozas de Puerto Real, San Martín de Valdeiglesias, Santa María de la Alameda, Valdemaqueada, Zarzalejo



Cenicientos

Superficie (Km ²)	68,3
Densidad de población (1 enero 2021) [habitantes/km2]	31

Evolución 2009-2021 de la población empadronada [personas] [datos a 1 de enero de cada año]

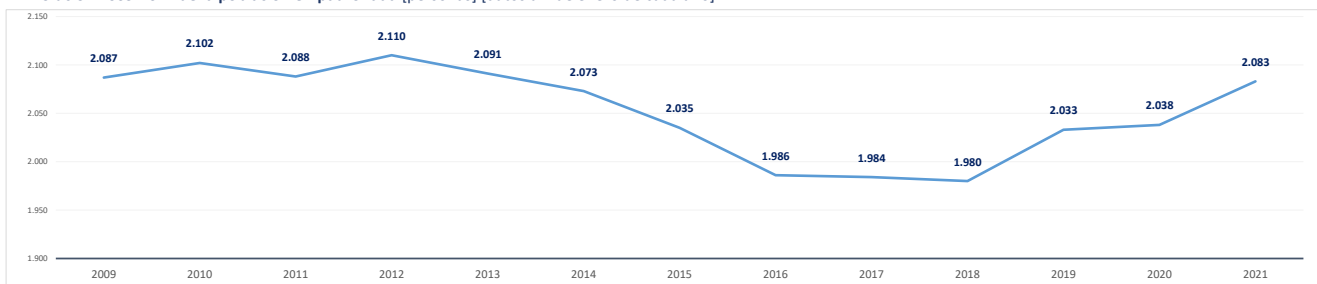

Población empadronada (1 enero 2021) [personas]	2.083
Edad media de la población (2020) [años]	46,7

Población 16-30 años (1 enero 2021) [personas]	304
[% respecto del total de la población]	14,6%
Población extranjera (1 enero 2021) [personas]	248
[% respecto del total de la población]	11,9%

Grado de juventud de la población (población ≤ 15 años) (1 enero 2021) [%]	12,6%	Nut: 15,1%	CM: 14,7%
Grado de envejecimiento de la población (población ≥ 65 años) (1 enero 2021) [%]	26,0%	Nut: 19,1%	CM: 18,0%
Proporción de dependencia (1 enero 2021) [ratio:(poblac ≤15 años+≥65 años)/(poblac 16-64 años)]	0,63	Nut: 0,52	CM: 0,49
Proporción de reemplazamiento (1 enero 2021) [ratio: (población 16-40 años) / (población 41-65 años)]	0,76	Nut: 0,71	CM: 0,79

Crecimiento de la población empadronada [%] [enero 2020-enero 2021]	2,2%
Crecimiento vegetativo (2019) [número] [nacimientos - defunciones]	-22
Emigraciones al resto de Comunidades Autónomas (2020) [número de bajas en el Padrón en la CM]	24
Saldo migratorio (2020) [número: inmigración - emigración.]	72

Evolución 2007-2020 de la edad media de la población [años] [datos a 1 de enero de cada año]

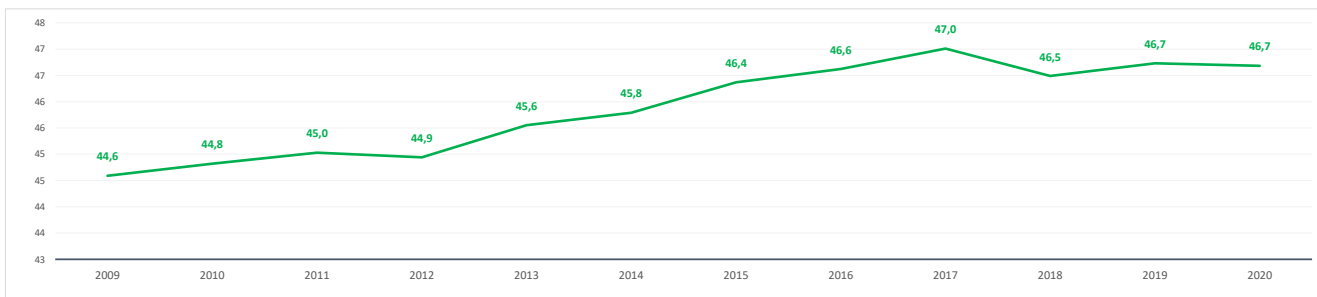

Evolución 2009-2021 de la población ≤ 15 años y ≥ 65 años [%] [datos a 1 de enero de cada año]

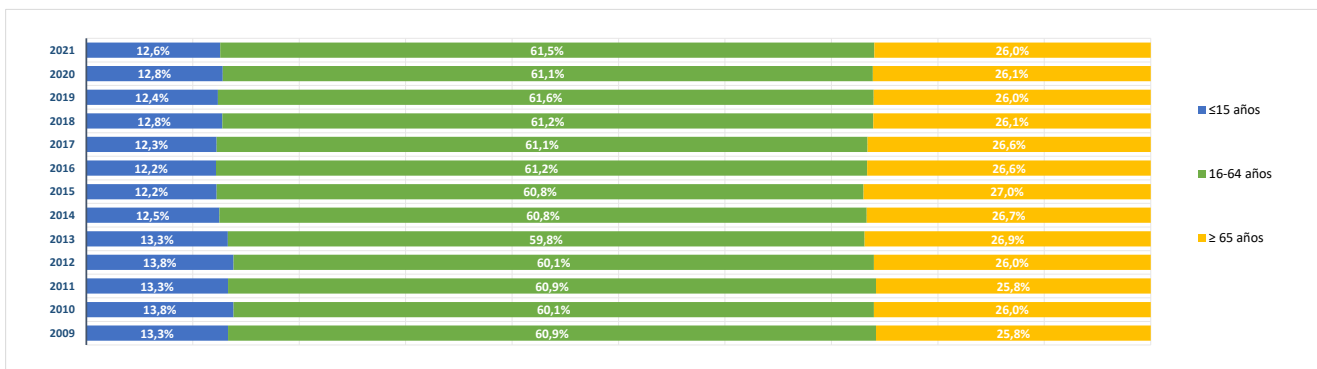

BLOQUE 2. Mercado de trabajo y tejido productivo

Zona Sierra Sur (10)

Cadalso de los Vidrios, Cenicientos, Colmenar del Arroyo, Chapinería, Fresnedillas de la Oliva, Navalagamella, Navas del Rey, Pelayos de la Presa, Robledo de Chavela, Rozas de Puerto Real, San Martín de Valdeiglesias, Santa María de la Alameda, Valdequera, Zarzalejo



Cenicientos

1. Mercado de trabajo: datos sobre trabajadores RESIDENTES en la zona/municipio

1a. Población de 16 a 64 años

Población de 16-64 años [potencialmente activa] [Padrón municipal] [1 de enero 2021] **1.257**
 % sobre el total de la Comunidad de Madrid **0,0%**

Evolución de la población de 16-64 años [en la zona o municipio de residencia]

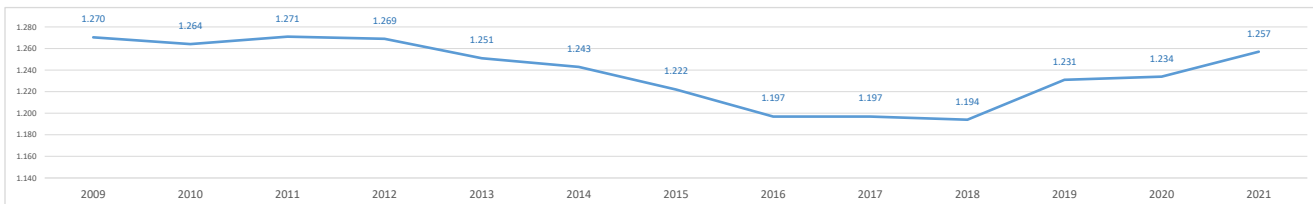

1b. Paro registrado

Evolución del número de parados registrados (en la zona o municipio de residencia) [Datos a 31 de marzo]

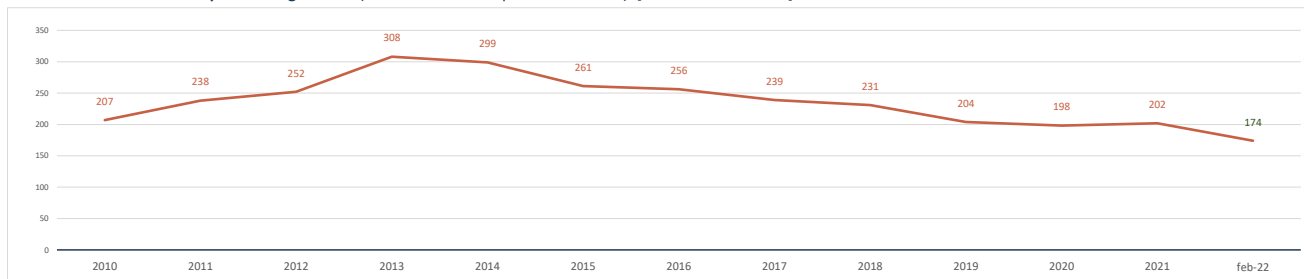

Parados registrados (31 marzo 2021) [zona/municipio de residencia] **202**
 % respecto población 16-64 años de la zona o municipio **16,1%**

Parados registrados, edad ≤ 24 años	20
% respecto población 16-24 años de la zona o municipio	11,0%
Parados registrados, edad 25-44 años	83
% respecto población 25-44 años de la zona o municipio	16,6%
Parados registrados, edad ≥ 45 años	99
% respecto población 45-64 años de la zona o municipio	17,2%
Parados registrados, hombres	86
% respecto población hombres de la zona o municipio	13,3%
Parados registrados, mujeres	116
% respecto población mujeres de la zona o municipio	19,0%

Parados registrados (28 febrero 2022) [zona/municipio de residencia] **174**

Parados registrados, edad ≤ 24 años	19
Parados registrados, edad 25-44 años	71
Parados registrados, edad ≥ 45 años	84
Parados registrados, hombres	67
Parados registrados, mujeres	107

Gráfico comparativo Paro registrado últimos 3 años por Rango de Edad y Sexo

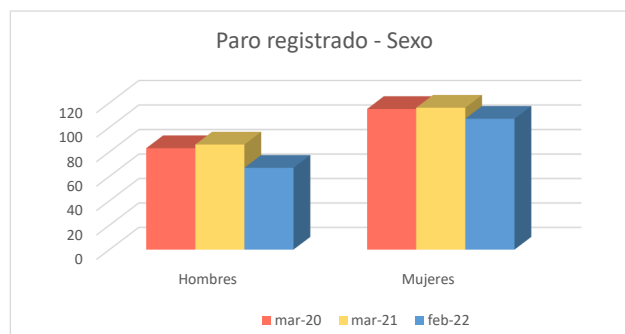
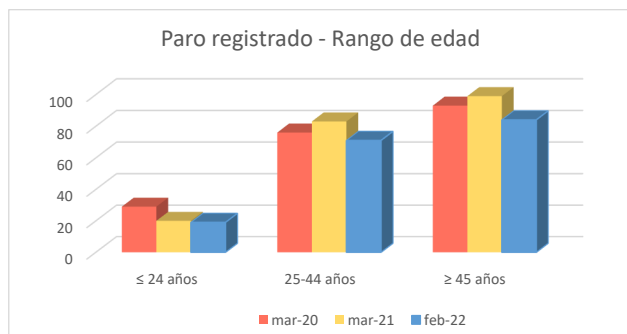

1c. Afiliados a la Seguridad Social por municipio de residencia del trabajador

Total Afiliados a la Seguridad Social, por ubicación **residencia** (1 enero 2021) **639**
 % sobre el total de la Comunidad de Madrid **0,02%**

Afiliados por intervalo de edad (1/1/2021)	N	%
● Afiliados a la Seguridad Social < 30 años	112	17,5%
● Afiliados a la Seguridad Social 30-49 años	319	49,9%
● Afiliados a la Seguridad Social ≥ 50 años	208	32,6%

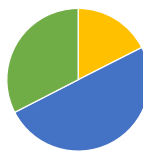

Afiliados por grupo cotización [régimen general] [1/1/2021]	N	%
● Ingenieros/licenciados afiliados a la Seguridad Social	12	1,9%
● Ingenieros técnicos, peritos y ayudantes titulados afiliados a la Seguridad Social	20	3,1%
● Jefes administrativos y de taller afiliados a la Seguridad Social	11	1,7%
● Ayudantes no titulados afiliados a la Seguridad Social	24	3,8%
● Oficiales administrativos afiliados a la Seguridad Social	44	6,9%
● Subalternos afiliados a la Seguridad Social	61	9,5%
● Auxiliares administrativos afiliados a la Seguridad Social	84	13,1%
● Oficiales de primera y segunda afiliados a la Seguridad Social	107	16,7%
● Oficiales de tercera y especialistas afiliados a la Seguridad Social	85	13,3%
● Peones afiliados a la Seguridad Social	82	12,8%
● Menores de dieciocho años afiliados a la Seguridad Social	0	0,0%
● Afiliados a la Seguridad Social sin grupo de cotización	109	17,1%

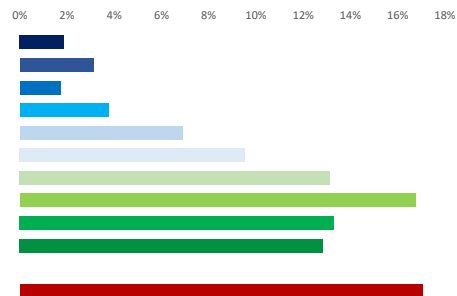

Afiliados por rama de actividad (municipio de residencia) (1/1/2021)	N	%
● Afiliados Seguridad Social, rama agricultura y ganadería	44	6,9%
● Afiliados Seguridad Social, rama minería, industria y energía	31	4,9%
● Afiliados Seguridad Social, rama de construcción	68	10,6%
● Afiliados Seguridad Social, rama de servicios de distribución y hostelería	171	26,8%
● Afiliados Seguridad Social, rama de servicios a empresas y financieros	80	12,5%
● Afiliados Seguridad Social, rama de otros servicios	245	38,3%



2. Mercado de trabajo: Tejido productivo de la zona/municipio (UNIDADES PRODUCTIVAS y OCUPADOS de esas Unidades productivas)

2a. Nº total de UNIDADES PRODUCTIVAS situadas en la zona/municipio

Unidades productivas [colectivo empresarial] [1 de enero 2021] **152**
 % sobre el total de la Comunidad de Madrid **0,0%**

2b. Nº de OCUPADOS en las unidades productivas situadas en la zona/municipio

Nº de ocupados [Colectivo empresarial] [1 de enero 2021] **388**
 % sobre el total de la Comunidad de Madrid **0,0%**

2c. Evolución del nº total de UNIDADES PRODUCTIVAS y de OCUPADOS situados en la zona/municipio

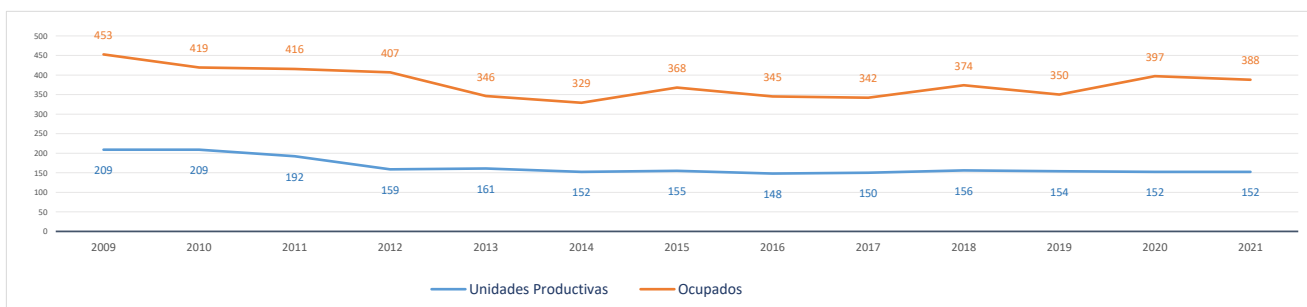

Evolución cronológica de las UNIDADES PRODUCTIVAS en el municipio, la zona y la Región

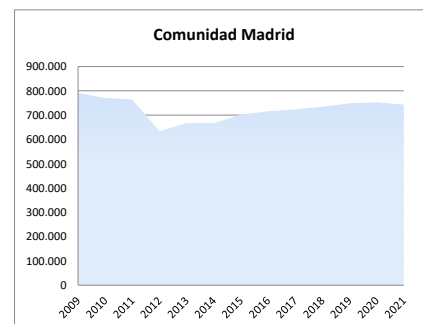
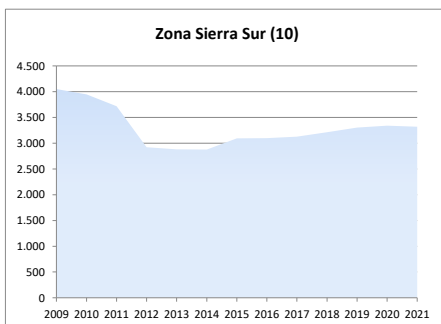
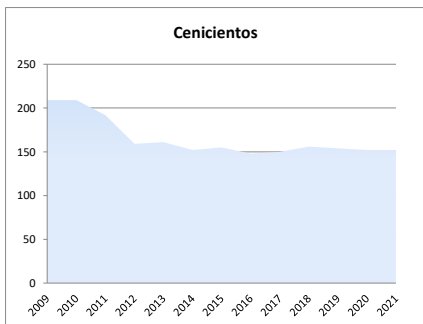

2d. Análisis por estrato de empleo

Evolución del nº de **UNIDADES PRODUCTIVAS** situadas en la zona/municipio, según estrato de empleo 2009-2021 [datos a 1 de enero de cada año]

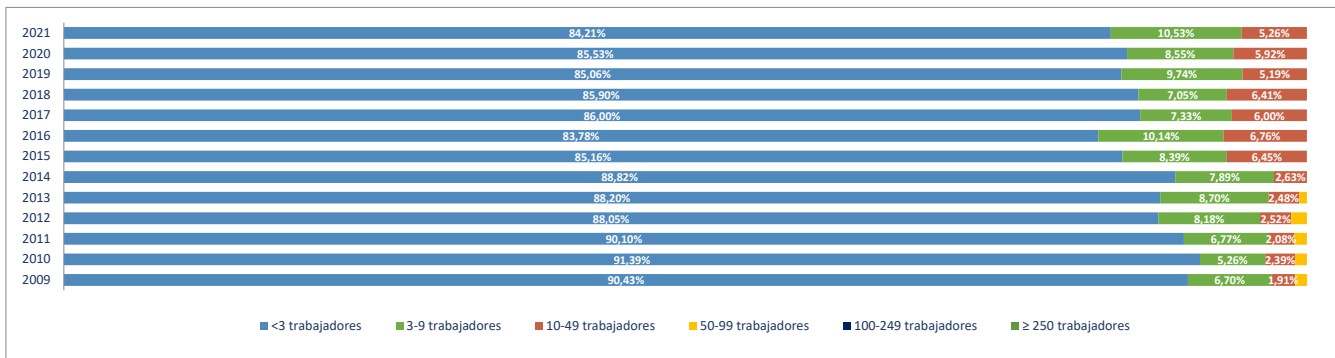

Evolución del nº de **OCUPADOS EN LAS UNIDADES PRODUCTIVAS** situadas en la zona/municipio, según estrato de empleo 2009-2021 [a 1 de enero de cada año]

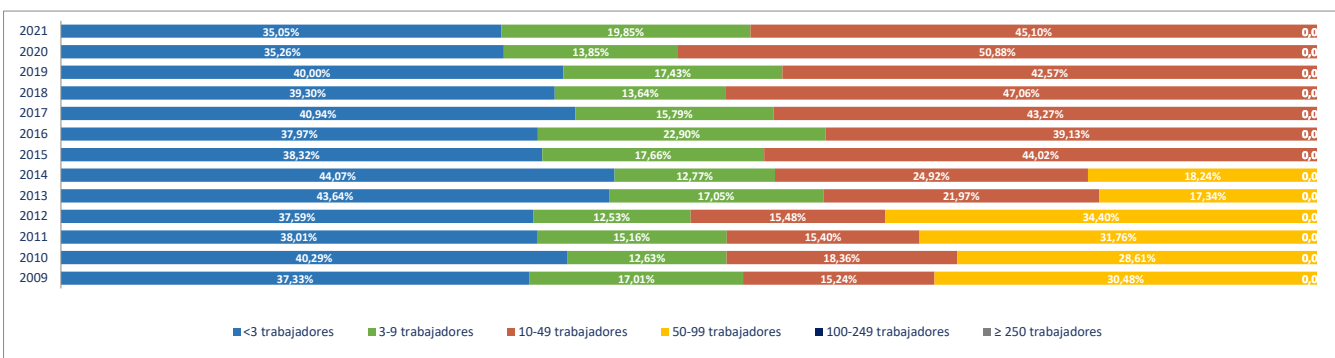

2e. Unidades productivas y ocupados por rama de actividad

Total Rama de actividad en 2021 [R-28 Colectivo empresarial]	Unidades product.	%	Ocupados	%
1ª Agricultura, ganadería, caza, selvicultura y pesca	24	15,79%	37	9,54%
2ª Minería, electricidad y agua	2	1,32%	4	1,03%
3ª Industria de la alimentación, bebidas y tabaco	3	1,97%	8	2,06%
4ª Industria textil, de la confección, cuero y calzado	0	0,00%	0	0,00%
5ª Metálicas básicas e intermedias	1	0,66%	1	0,26%
6ª Construcción de maquinaria y equipo mecánico	0	0,00%	0	0,00%
7ª Construcción de maquinaria y equipo eléctrico, electrónico y óptico	0	0,00%	0	0,00%
8ª Fabricación de material de transporte	0	0,00%	0	0,00%
9ª Industria del papel y artes gráficas	0	0,00%	0	0,00%
10ª Industria química, coquerías y refino de petróleo	0	0,00%	0	0,00%
11ª Fabricación de otros productos minerales no metálicos	0	0,00%	0	0,00%
12ª Industria de la madera, el caucho y otras industrias manufactureras	1	0,66%	1	0,26%
13ª Construcción	25	16,45%	42	10,82%
14ª Comercio mayorista e intermediarios del comercio (exc. vehículos)	1	0,66%	1	0,26%
15ª Comercio minorista y comercio y reparación de vehículos	33	21,71%	41	10,57%
16ª Hostelería	20	13,16%	26	6,70%
17ª Transporte y almacenamiento	9	5,92%	13	3,35%
18ª Información y comunicaciones	0	0,00%	0	0,00%
19ª Actividades Inmobiliarias	0	0,00%	0	0,00%
20ª Actividades profesionales, científicas y técnicas	4	2,63%	4	1,03%
21ª Actividades administrativas y servicios auxiliares	6	3,95%	17	4,38%
22ª Actividades financieras y de seguros	6	3,95%	19	4,90%
23ª Admón pública, defensa, seguridad social y organismos extraterritoriales	1	0,66%	25	6,44%
24ª Educación	4	2,63%	48	12,37%
25ª Actividades sanitarias y de servicios sociales	4	2,63%	92	23,71%
26ª Actividades artísticas, recreativas y de entretenimiento	1	0,66%	2	0,52%
27ª Reparación y otros servicios personales	4	2,63%	4	1,03%
28ª Actividades asociativas y de los hogares	3	1,97%	3	0,77%

Porcentaje de Unidades productivas y Ocupados por rama de actividad

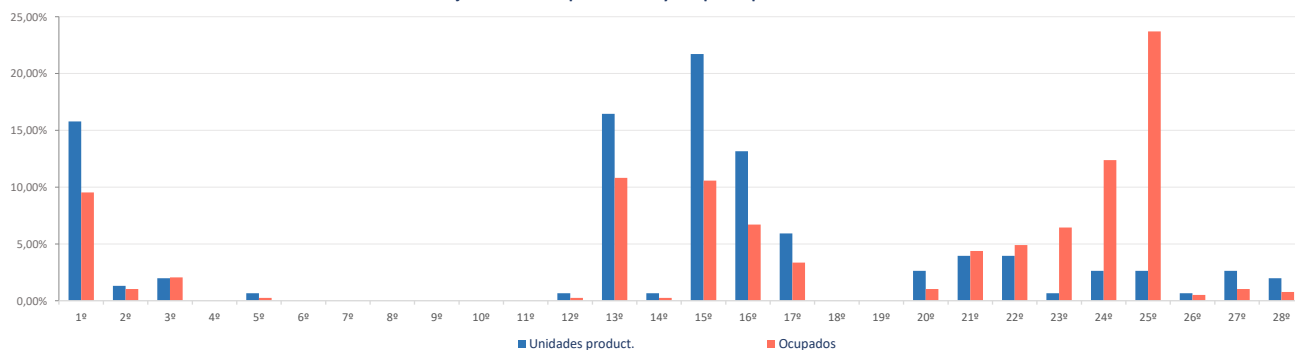

Ranking 20 actividades económicas con más UNIDADES PRODUCTIVAS [R-66 Colectivo empresarial] [1 enero 2021]

1º	Comercio minorista (excepto vehículos)	31
2º	Agricultura, ganadería, caza, selvicultura y pesca	24
3º	Servicios de comidas y bebidas	16
4º	Actividades de construcción especializada	14
5º	Construcción general	11
6º	Transporte terrestre de mercancías y por tubería	8
7º	Otras actividades administrativas	6
8º	Alojamientos	4
9º	Intermediación financiera excepto seguros y fondos de pensiones	4
10º	Educación	4
11º	Actividades sanitarias y de servicios sociales	4
12º	Reparación y otros servicios personales	4
13º	Elaboración de bebidas e industria del tabaco	3
14º	Actividades de los hogares	3
15º	Suministro de agua, saneamiento y gestión de residuos	2
16º	Comercio y reparación de vehículos	2
17º	Actividades jurídicas y de contabilidad	2
18º	Otras actividades profesionales	2
19º	Actividades auxiliares a los servicios financieros y a los seguros	2
20º	Metalurgia; fabricación de productos de hierro, acero y ferroaleaciones	1

Comparativa 20 actividades económicas con más UNIDADES PRODUCTIVAS en el municipio, la zona y la Región [R-66 Colectivo empresarial] [1 enero 2021]

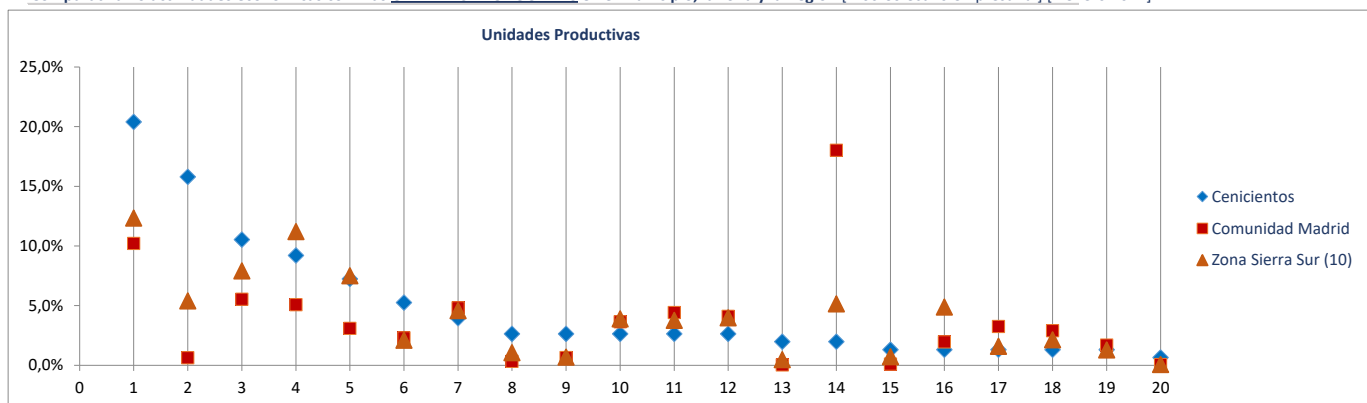

Ranking 20 actividades económicas con más OCUPADOS [R-66 Colectivo empresarial] [1 enero 2021]

1º	Actividades sanitarias y de servicios sociales	92
2º	Educación	48
3º	Comercio minorista (excepto vehículos)	39
4º	Agricultura, ganadería, caza, selvicultura y pesca	37
5º	Actividades de construcción especializada	28
6º	Admón pública, defensa, seguridad social y organismos extraterritoriales	25
7º	Servicios de comidas y bebidas	22
8º	Otras actividades administrativas	17
9º	Intermediación financiera excepto seguros y fondos de pensiones	17
10º	Construcción general	14
11º	Transporte terrestre de mercancías y por tubería	9
12º	Elaboración de bebidas e industria del tabaco	8
13º	Suministro de agua, saneamiento y gestión de residuos	4
14º	Alojamientos	4
15º	Servicios anexas al transporte	4
16º	Reparación y otros servicios personales	4
17º	Actividades de los hogares	3
18º	Comercio y reparación de vehículos	2
19º	Actividades jurídicas y de contabilidad	2
20º	Otras actividades profesionales	2

Comparativa 20 actividades económicas con más OCUPADOS en el municipio, la zona y la Región [R66 - Colectivo empresarial] [1 enero 2021]

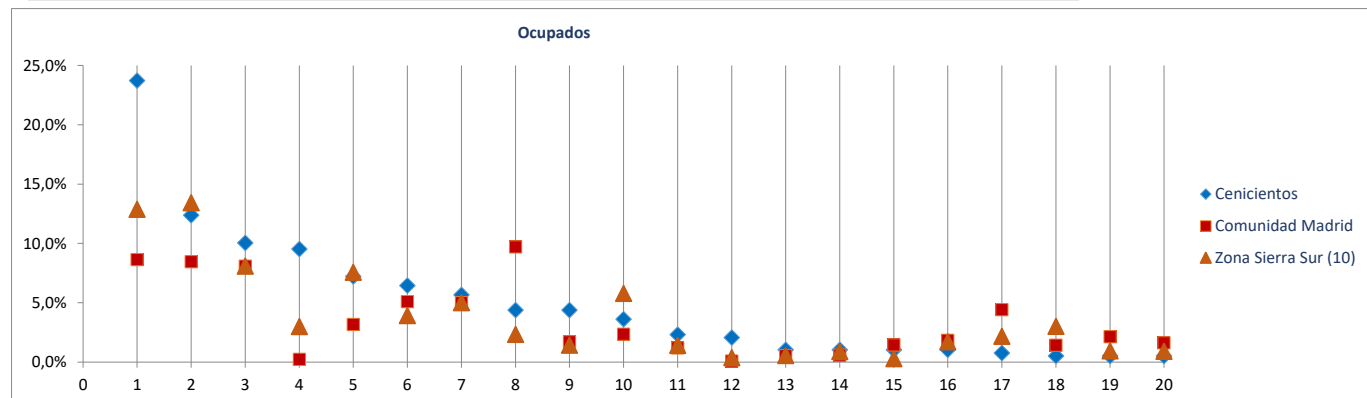

Radiografía de las zonas NUTS4 madrileñas

BLOQUE 1. Datos geográficos y demográficos

Zona Sierra Sur (10)

Cadalso de los Vidrios, Cenicientos, Colmenar del Arroyo, Chapinería, Fresnedillas de la Oliva, Navalagamella, Navas del Rey, Pelayos de la Presa, Robledo de Chavela, Rozas de Puerto Real, San Martín de Valdeiglesias, Santa María de la Alameda, Valdemaqueada, Zarzalejo



Chapinería

Superficie (Km ²)	25,6
Densidad de población (1 enero 2021) [habitantes/km2]	98

Evolución 2009-2021 de la población empadronada [personas] [datos a 1 de enero de cada año]

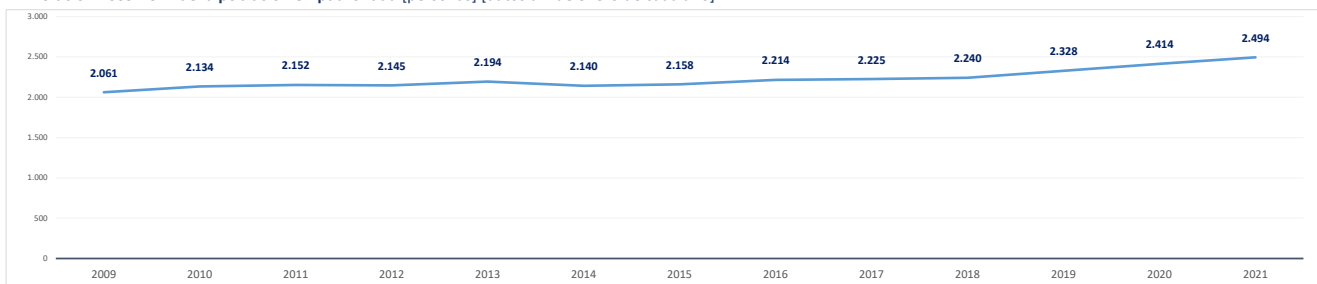

Población empadronada (1 enero 2021) [personas]	2.494
Edad media de la población (2020) [años]	41,2

Población 16-30 años (1 enero 2021) [personas]	368
[% respecto del total de la población]	14,8%
Población extranjera (1 enero 2021) [personas]	257
[% respecto del total de la población]	10,3%

Grado de juventud de la población (población ≤ 15 años) (1 enero 2021) [%]	18,4%	Nut: 15,1%	CM: 14,7%
Grado de envejecimiento de la población (población ≥ 65 años) (1 enero 2021) [%]	16,3%	Nut: 19,1%	CM: 18,0%
Proporción de dependencia (1 enero 2021) [ratio:(poblac ≤15 años+≥65 años)/(poblac 16-64 años)]	0,53	Nut: 0,52	CM: 0,49
Proporción de reemplazamiento (1 enero 2021) [ratio: (población 16-40 años) / (población 41-65 años)]	0,63	Nut: 0,71	CM: 0,79

Crecimiento de la población empadronada [%] [enero 2020-enero 2021]	3,3%
Crecimiento vegetativo (2019) [número] [nacimientos - defunciones]	-7
Emigraciones al resto de Comunidades Autónomas (2020) [número de bajas en el Padrón en la CM]	31
Saldo migratorio (2020) [número: inmigración - emigración.]	91

Evolución 2007-2020 de la edad media de la población [años] [datos a 1 de enero de cada año]

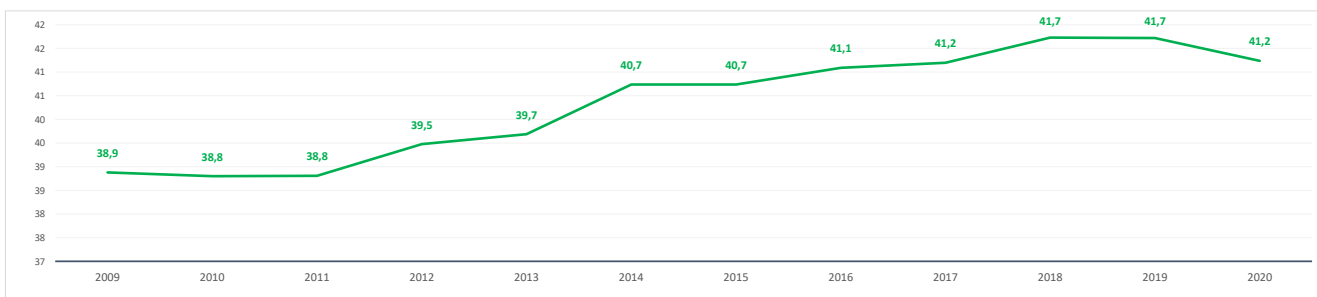

Evolución 2009-2021 de la población ≤ 15 años y ≥ 65 años [%] [datos a 1 de enero de cada año]

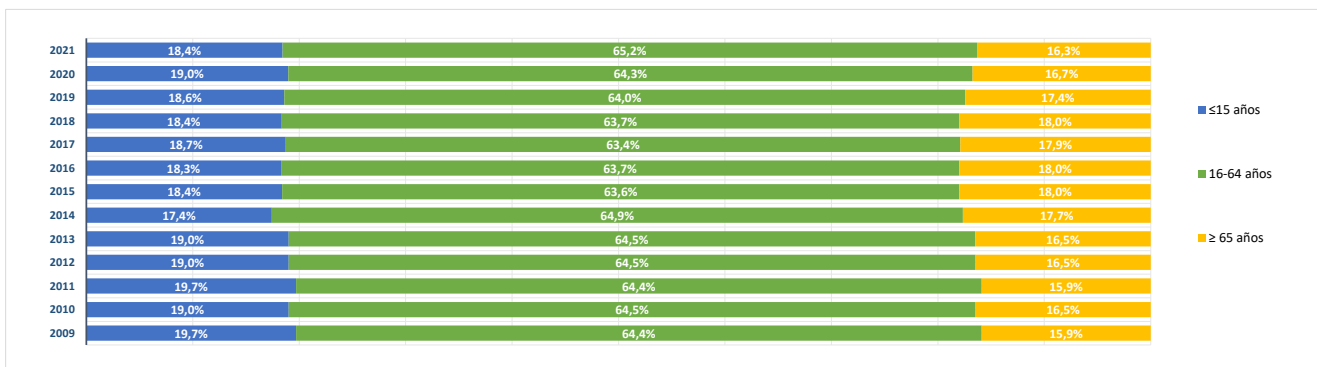

BLOQUE 2. Mercado de trabajo y tejido productivo

Zona Sierra Sur (10)

Cadalso de los Vidrios, Cenicientos, Colmenar del Arroyo, Chapinería, Fresnedillas de la Oliva, Navalagamella, Navas del Rey, Pelayos de la Presa, Robledo de Chavela, Rozas de Puerto Real, San Martín de Valdeiglesias, Santa María de la Alameda, Valdemaqueada, Zarzalejo



Chapinería

1. Mercado de trabajo: datos sobre trabajadores RESIDENTES en la zona/municipio

1a. Población de 16 a 64 años

Población de 16-64 años [potencialmente activa] [Padrón municipal] [1 de enero 2021] **1.599**
 % sobre el total de la Comunidad de Madrid **0,0%**

Evolución de la población de 16-64 años [en la zona o municipio de residencia]

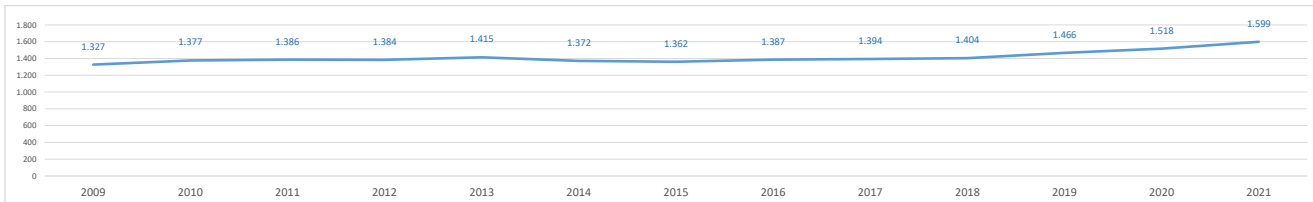

1b. Paro registrado

Evolución del número de parados registrados (en la zona o municipio de residencia) [Datos a 31 de marzo]

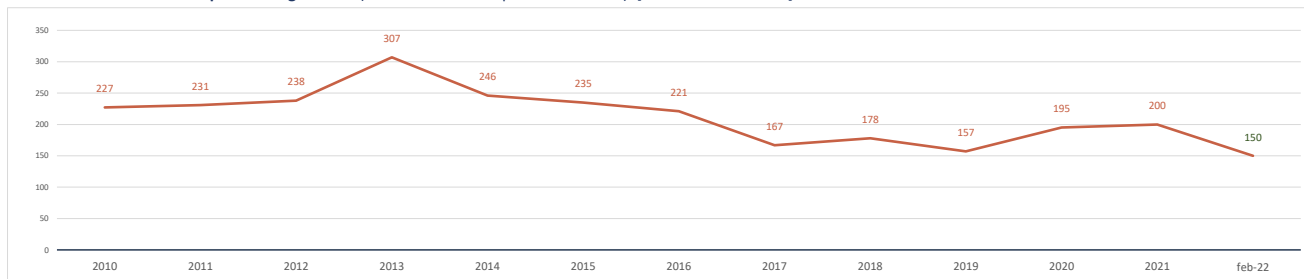

Parados registrados (31 marzo 2021) [zona/municipio de residencia] **200**
 % respecto población 16-64 años de la zona o municipio **12,5%**

Parados registrados, edad ≤ 24 años	31
% respecto población 16-24 años de la zona o municipio	14,4%
Parados registrados, edad 25-44 años	66
% respecto población 25-44 años de la zona o municipio	10,7%
Parados registrados, edad ≥ 45 años	103
% respecto población 45-64 años de la zona o municipio	13,5%
Parados registrados, hombres	102
% respecto población hombres de la zona o municipio	12,2%
Parados registrados, mujeres	98
% respecto población mujeres de la zona o municipio	12,8%

Parados registrados (28 febrero 2022) [zona/municipio de residencia] **150**

Parados registrados, edad ≤ 24 años	8
Parados registrados, edad 25-44 años	48
Parados registrados, edad ≥ 45 años	94
Parados registrados, hombres	69
Parados registrados, mujeres	81

Gráfico comparativo Paro registrado últimos 3 años por Rango de Edad y Sexo

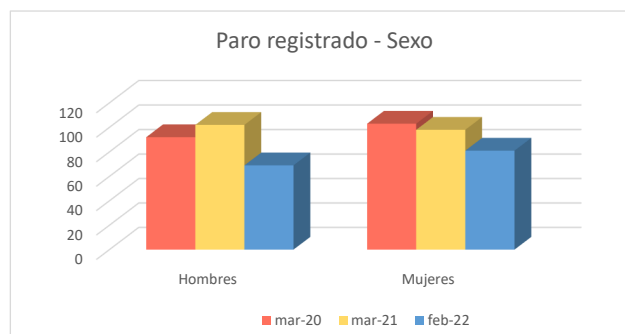
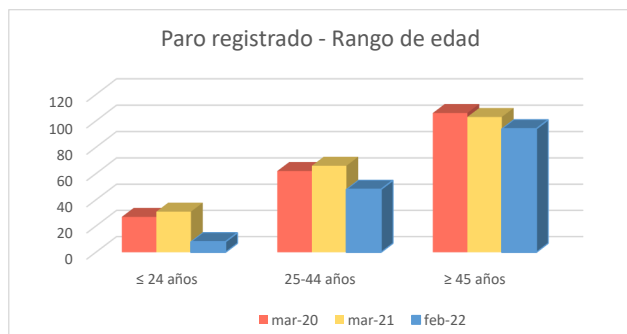

1c. Afiliados a la Seguridad Social por municipio de residencia del trabajador

Total Afiliados a la Seguridad Social, por ubicación **residencia** (1 enero 2021) **785**
0,02%
% sobre el total de la Comunidad de Madrid

Afiliados por intervalo de edad (1/1/2021)	N	%
● Afiliados a la Seguridad Social < 30 años	110	14,0%
● Afiliados a la Seguridad Social 30-49 años	406	51,7%
● Afiliados a la Seguridad Social ≥ 50 años	269	34,3%



Afiliados por grupo cotización [régimen general] [1/1/2021]	N	%
● Ingenieros/licenciados afiliados a la Seguridad Social	56	7,1%
● Ingenieros técnicos, peritos y ayudantes titulados afiliados a la Seguridad Social	36	4,6%
● Jefes administrativos y de taller afiliados a la Seguridad Social	36	4,6%
● Ayudantes no titulados afiliados a la Seguridad Social	23	2,9%
● Oficiales administrativos afiliados a la Seguridad Social	86	11,0%
● Subalternos afiliados a la Seguridad Social	38	4,8%
● Auxiliares administrativos afiliados a la Seguridad Social	89	11,3%
● Oficiales de primera y segunda afiliados a la Seguridad Social	124	15,8%
● Oficiales de tercera y especialistas afiliados a la Seguridad Social	64	8,2%
● Peones afiliados a la Seguridad Social	91	11,6%
● Menores de dieciocho años afiliados a la Seguridad Social	0	0,0%
● Afiliados a la Seguridad Social sin grupo de cotización	142	18,1%

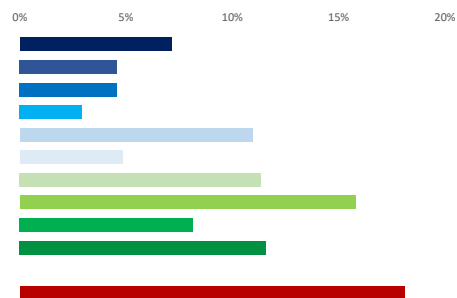

Afiliados por rama de actividad (municipio de residencia) (1/1/2021)	N	%
● Afiliados Seguridad Social, rama agricultura y ganadería	17	2,2%
● Afiliados Seguridad Social, rama minería, industria y energía	65	8,3%
● Afiliados Seguridad Social, rama de construcción	63	8,0%
● Afiliados Seguridad Social, rama de servicios de distribución y hostelería	217	27,6%
● Afiliados Seguridad Social, rama de servicios a empresas y financieros	177	22,5%
● Afiliados Seguridad Social, rama de otros servicios	246	31,3%



2. Mercado de trabajo: Tejido productivo de la zona/municipio (UNIDADES PRODUCTIVAS y OCUPADOS de esas Unidades productivas)

2a. Nº total de UNIDADES PRODUCTIVAS situadas en la zona/municipio

Unidades productivas [colectivo empresarial] [1 de enero 2021] **212**
0,0%
% sobre el total de la Comunidad de Madrid

2b. Nº de OCUPADOS en las unidades productivas situadas en la zona/municipio

Nº de ocupados [Colectivo empresarial] [1 de enero 2021] **497**
0,0%
% sobre el total de la Comunidad de Madrid

2c. Evolución del nº total de UNIDADES PRODUCTIVAS y de OCUPADOS situados en la zona/municipio

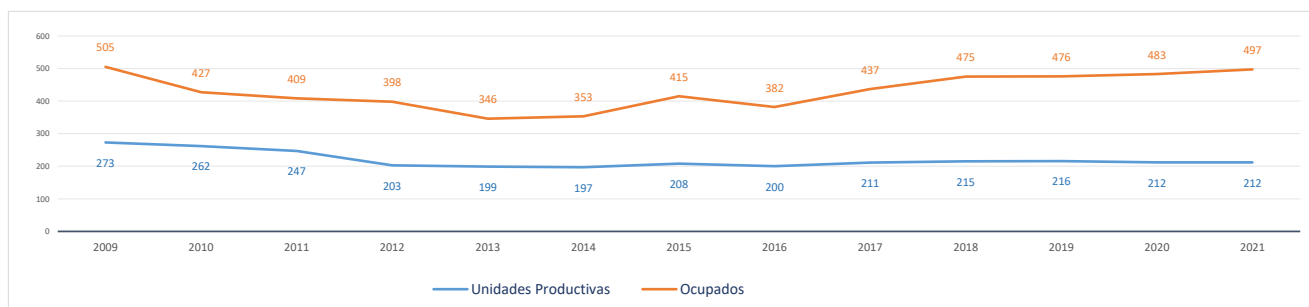

Evolución cronológica de las UNIDADES PRODUCTIVAS en el municipio, la zona y la Región

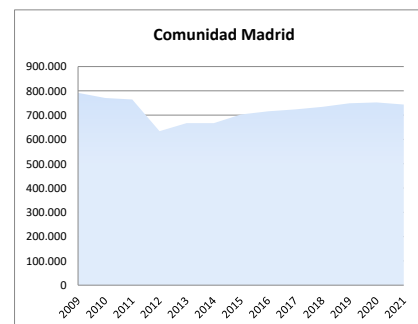
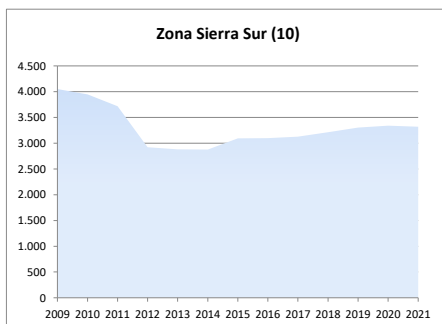
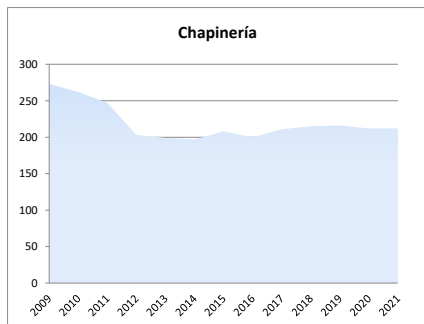

2d. Análisis por estrato de empleo

Evolución del nº de UNIDADES PRODUCTIVAS situadas en la zona/municipio, según estrato de empleo 2009-2021 [datos a 1 de enero de cada año]

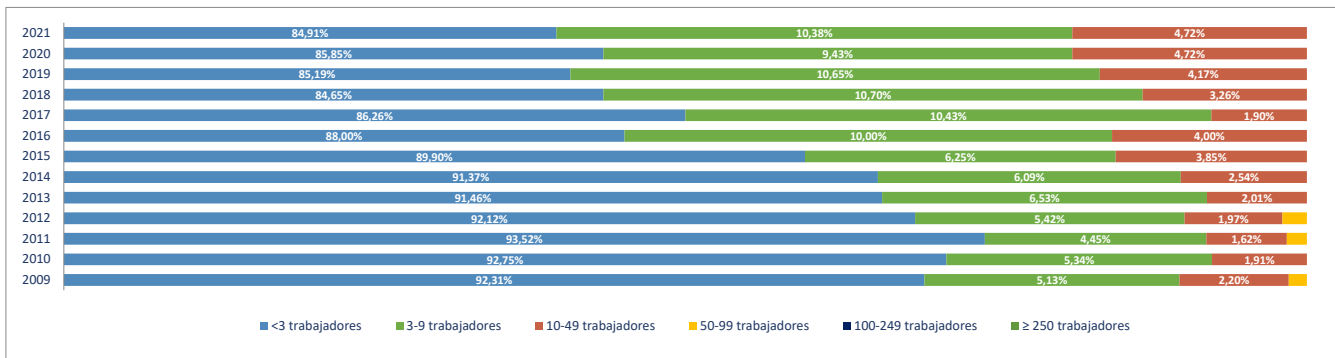

Evolución del nº de OCUPADOS EN LAS UNIDADES PRODUCTIVAS situadas en la zona/municipio, según estrato de empleo 2009-2021 [a 1 de enero de cada año]

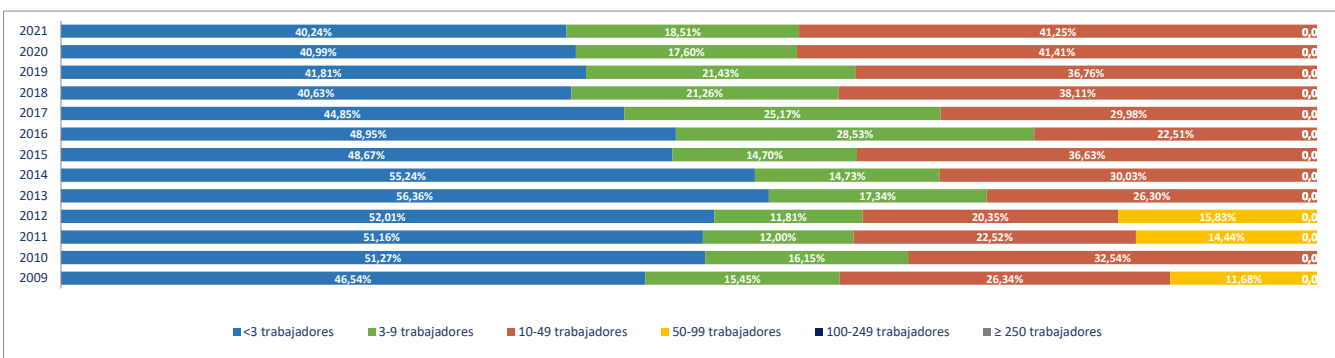

2e. Unidades productivas y ocupados por rama de actividad

Total Rama de actividad en 2021 [R-28 Colectivo empresarial]	Unidades product.	%	Ocupados	%
1ª Agricultura, ganadería, caza, selvicultura y pesca	4	1,89%	4	0,80%
2ª Minería, electricidad y agua	1	0,47%	2	0,40%
3ª Industria de la alimentación, bebidas y tabaco	0	0,00%	0	0,00%
4ª Industria textil, de la confección, cuero y calzado	2	0,94%	2	0,40%
5ª Metálicas básicas e intermedias	7	3,30%	20	4,02%
6ª Construcción de maquinaria y equipo mecánico	3	1,42%	6	1,21%
7ª Construcción de maquinaria y equipo eléctrico, electrónico y óptico	0	0,00%	0	0,00%
8ª Fabricación de material de transporte	0	0,00%	0	0,00%
9ª Industria del papel y artes gráficas	1	0,47%	2	0,40%
10ª Industria química, coquerías y refino de petróleo	0	0,00%	0	0,00%
11ª Fabricación de otros productos minerales no metálicos	1	0,47%	1	0,20%
12ª Industria de la madera, el caucho y otras industrias manufactureras	4	1,89%	9	1,81%
13ª Construcción	41	19,34%	86	17,30%
14ª Comercio mayorista e intermediarios del comercio (exc. vehículos)	11	5,19%	14	2,82%
15ª Comercio minorista y comercio y reparación de vehículos	41	19,34%	51	10,26%
16ª Hostelería	14	6,60%	20	4,02%
17ª Transporte y almacenamiento	8	3,77%	16	3,22%
18ª Información y comunicaciones	1	0,47%	1	0,20%
19ª Actividades Inmobiliarias	3	1,42%	3	0,60%
20ª Actividades profesionales, científicas y técnicas	14	6,60%	16	3,22%
21ª Actividades administrativas y servicios auxiliares	10	4,72%	20	4,02%
22ª Actividades financieras y de seguros	3	1,42%	10	2,01%
23ª Admón pública, defensa, seguridad social y organismos extraterritoriales	1	0,47%	15	3,02%
24ª Educación	10	4,72%	112	22,54%
25ª Actividades sanitarias y de servicios sociales	7	3,30%	44	8,85%
26ª Actividades artísticas, recreativas y de entretenimiento	6	2,83%	21	4,23%
27ª Reparación y otros servicios personales	6	2,83%	6	1,21%
28ª Actividades asociativas y de los hogares	13	6,13%	16	3,22%

Porcentaje de Unidades productivas y Ocupados por rama de actividad

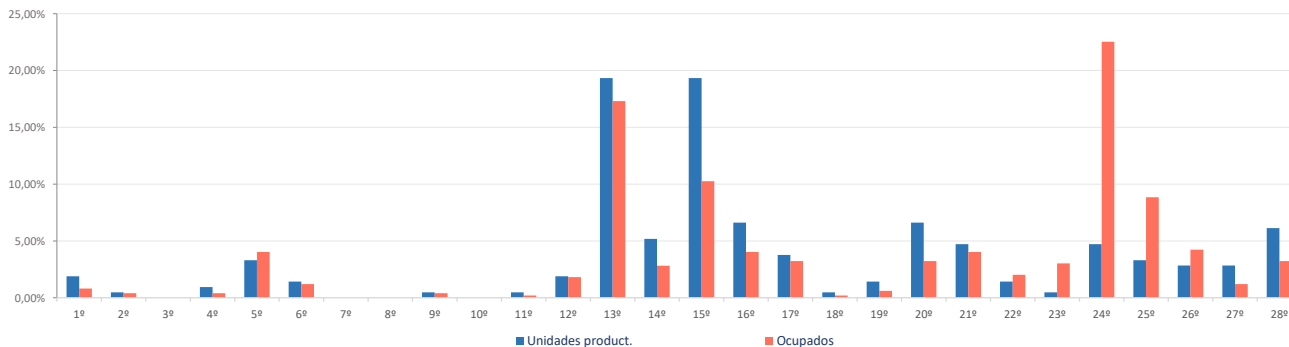

Ranking 20 actividades económicas con más UNIDADES PRODUCTIVAS [R-66 Colectivo empresarial] [1 enero 2021]

1º	Comercio minorista (excepto vehículos)	28
2º	Actividades de construcción especializada	27
3º	Construcción general	14
4º	Servicios de comidas y bebidas	14
5º	Comercio y reparación de vehículos	13
6º	Actividades de los hogares	12
7º	Comercio mayorista e intermediarios del comercio (exc. vehículos)	11
8º	Educación	10
9º	Otras actividades administrativas	8
10º	Fabricación de productos metálicos, excepto maquinaria y equipo	7
11º	Actividades sanitarias y de servicios sociales	7
12º	Otras actividades profesionales	6
13º	Actividades artísticas, recreativas y de entretenimiento	6
14º	Reparación y otros servicios personales	6
15º	Actividades jurídicas y de contabilidad	5
16º	Agricultura, ganadería, caza, selvicultura y pesca	4
17º	Transporte terrestre de viajeros	4
18º	Construcción de maquinaria y equipo mecánico	3
19º	Industria de la madera y el corcho (exc. muebles), cestería y espartería	3
20º	Transporte terrestre de mercancías y por tubería	3

Comparativa 20 actividades económicas con más UNIDADES PRODUCTIVAS en el municipio, la zona y la Región [R-66 Colectivo empresarial] [1 enero 2021]

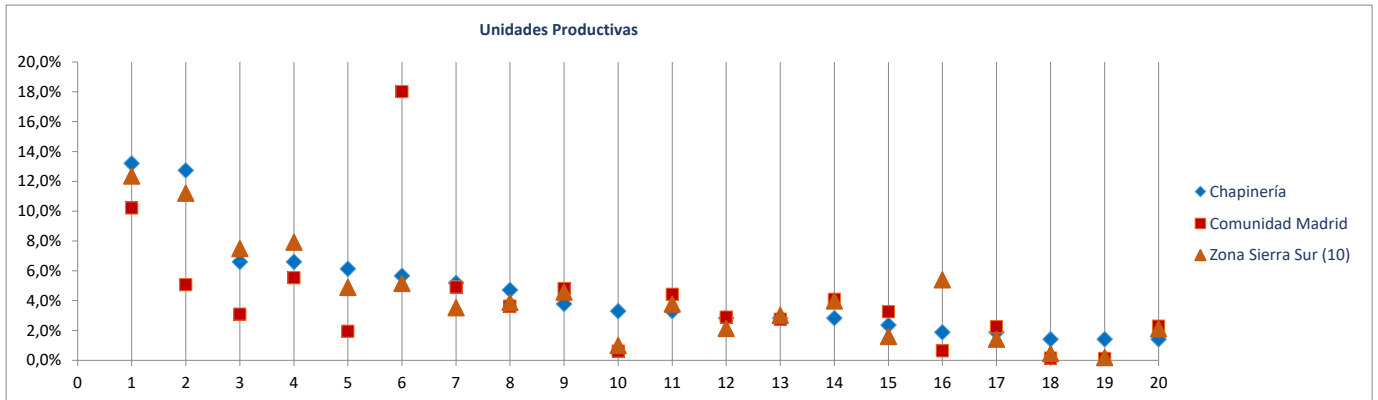

Ranking 20 actividades económicas con más OCUPADOS [R-66 Colectivo empresarial] [1 enero 2021]

1º	Educación	112
2º	Actividades de construcción especializada	64
3º	Actividades sanitarias y de servicios sociales	44
4º	Comercio minorista (excepto vehículos)	33
5º	Construcción general	22
6º	Actividades artísticas, recreativas y de entretenimiento	21
7º	Fabricación de productos metálicos, excepto maquinaria y equipo	20
8º	Servicios de comidas y bebidas	20
9º	Comercio y reparación de vehículos	18
10º	Otras actividades administrativas	15
11º	Admón publica, defensa, seguridad social y organismos extraterritoriales	15
12º	Comercio mayorista e intermediarios del comercio (exc. vehículos)	14
13º	Actividades de los hogares	14
14º	Intermediación financiera excepto seguros y fondos de pensiones	9
15º	Industria de la madera y el corcho (exc. muebles), cestería y espartería	8
16º	Servicios anexos al transporte	7
17º	Otras actividades profesionales	7
18º	Construcción de maquinaria y equipo mecánico	6
19º	Actividades jurídicas y de contabilidad	6
20º	Reparación y otros servicios personales	6

Comparativa 20 actividades económicas con más OCUPADOS en el municipio, la zona y la Región [R66 - Colectivo empresarial] [1 enero 2021]

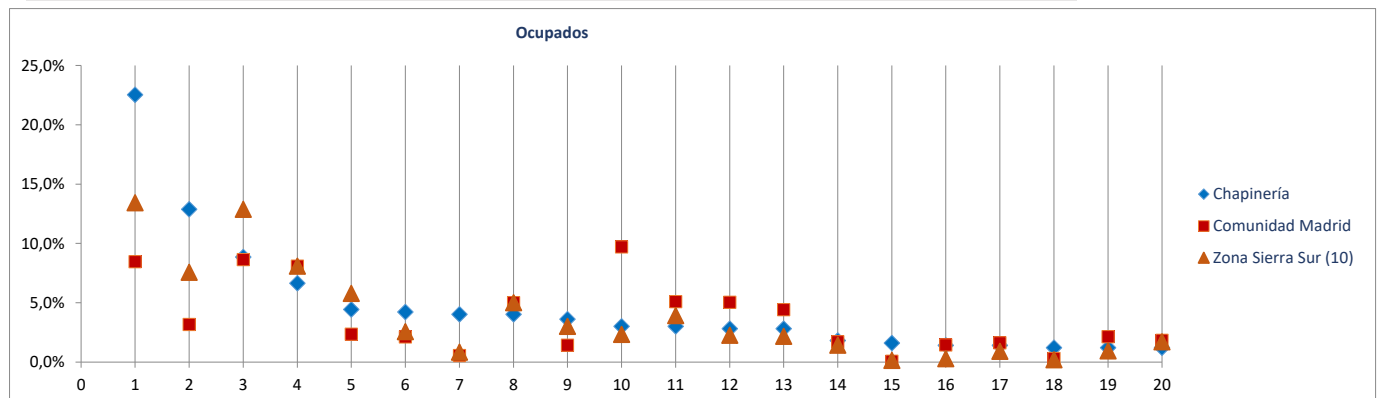

Radiografía de las zonas NUTS4 madrileñas

BLOQUE 1. Datos geográficos y demográficos

Zona Sierra Sur (10)

Cadalso de los Vidrios, Cenicientos, Colmenar del Arroyo, Chapinería, Fresnedillas de la Oliva, Navalagamella, Navas del Rey, Pelayos de la Presa, Robledo de Chavela, Rozas de Puerto Real, San Martín de Valdeiglesias, Santa María de la Alameda, Valdemaqueada, Zarzalejo

Colmenar del Arroyo



Superficie (Km ²)	49,3
Densidad de población (1 enero 2021) [habitantes/km2]	38

Evolución 2009-2021 de la población empadronada [personas] [datos a 1 de enero de cada año]

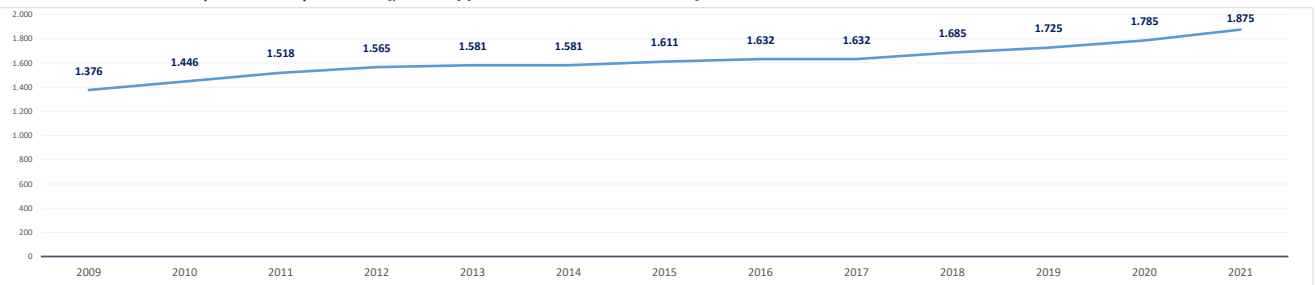

Población empadronada (1 enero 2021) [personas]	1.875
Edad media de la población (2020) [años]	43,5

Población 16-30 años (1 enero 2021) [personas]	240
[% respecto del total de la población]	12,8%
Población extranjera (1 enero 2021) [personas]	230
[% respecto del total de la población]	12,3%

Grado de juventud de la población (población ≤ 15 años) (1 enero 2021) [%]	15,0%	Nut: 15,1%	CM: 14,7%
Grado de envejecimiento de la población (población ≥ 65 años) (1 enero 2021) [%]	19,0%	Nut: 19,1%	CM: 18,0%
Proporción de dependencia (1 enero 2021) [ratio:(poblac ≤15 años+≥65 años)/(poblac 16-64 años)]	0,52	Nut: 0,52	CM: 0,49
Proporción de reemplazamiento (1 enero 2021) [ratio: (población 16-40 años) / (población 41-65 años)]	0,67	Nut: 0,71	CM: 0,79

Crecimiento de la población empadronada [%] [enero 2020-enero 2021]	5,0%
Crecimiento vegetativo (2019) [número] [nacimientos - defunciones]	-12
Emigraciones al resto de Comunidades Autónomas (2020) [número de bajas en el Padrón en la CM]	20
Saldo migratorio (2020) [número: inmigración - emigración.]	136

Evolución 2007-2020 de la edad media de la población [años] [datos a 1 de enero de cada año]

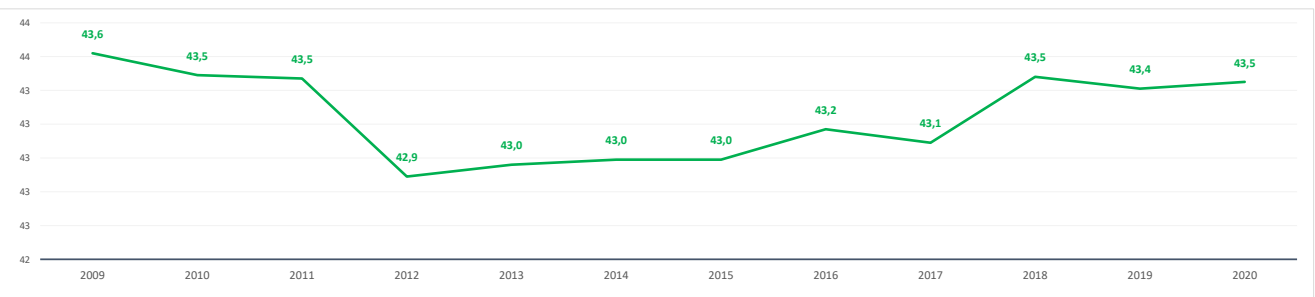

Evolución 2009-2021 de la población ≤ 15 años y ≥ 65 años [%] [datos a 1 de enero de cada año]

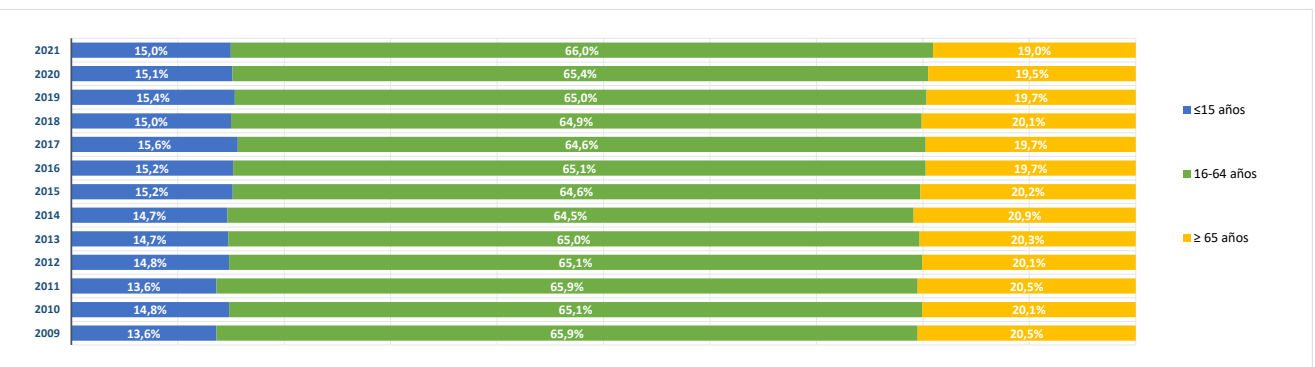

BLOQUE 2. Mercado de trabajo y tejido productivo

Zona Sierra Sur (10)

Cadalso de los Vidrios, Cenicientos, Colmenar del Arroyo, Chapinería, Fresnedillas de la Oliva, Navalagamella, Navas del Rey, Pelayos de la Presa, Robledo de Chavela, Rozas de Puerto Real, San Martín de Valdeiglesias, Santa María de la Alameda, Valdequera, Zarzalejo



Colmenar del Arroyo

1. Mercado de trabajo: datos sobre trabajadores RESIDENTES en la zona/municipio

1a. Población de 16 a 64 años

Población de 16-64 años [potencialmente activa] [Padrón municipal] [1 de enero 2021] **1.217**
 % sobre el total de la Comunidad de Madrid **0,0%**

Evolución de la población de 16-64 años [en la zona o municipio de residencia]

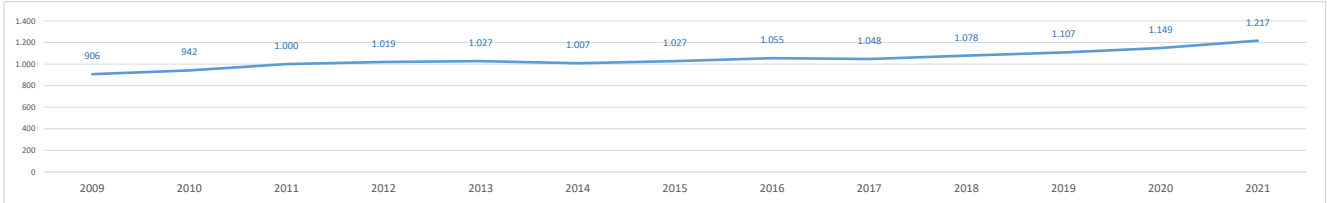

1b. Paro registrado

Evolución del número de parados registrados (en la zona o municipio de residencia) [Datos a 31 de marzo]

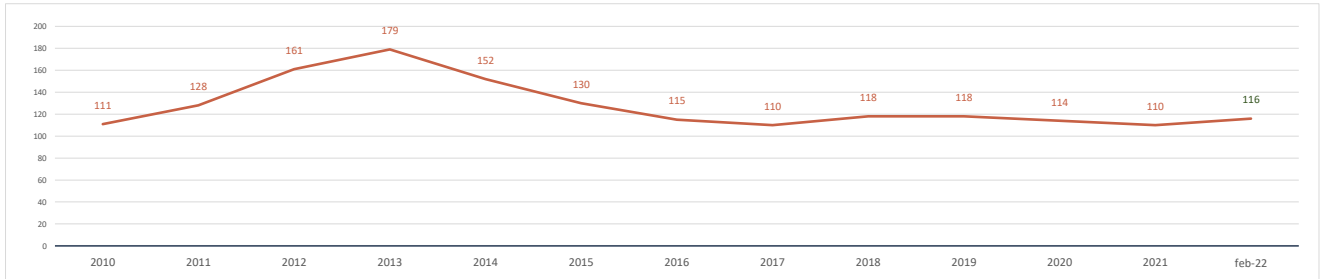

Parados registrados (31 marzo 2021) [zona/municipio de residencia] **110**
 % respecto población 16-64 años de la zona o municipio **9,0%**

Parados registrados, edad ≤ 24 años	15
% respecto población 16-24 años de la zona o municipio	11,3%
Parados registrados, edad 25-44 años	39
% respecto población 25-44 años de la zona o municipio	7,6%
Parados registrados, edad ≥ 45 años	56
% respecto población 45-64 años de la zona o municipio	9,8%
Parados registrados, hombres	56
% respecto población hombres de la zona o municipio	8,5%
Parados registrados, mujeres	54
% respecto población mujeres de la zona o municipio	9,7%

Parados registrados (28 febrero 2022) [zona/municipio de residencia] **116**

Parados registrados, edad ≤ 24 años	5
Parados registrados, edad 25-44 años	36
Parados registrados, edad ≥ 45 años	75
Parados registrados, hombres	56
Parados registrados, mujeres	60

Gráfico comparativo Paro registrado últimos 3 años por Rango de Edad y Sexo

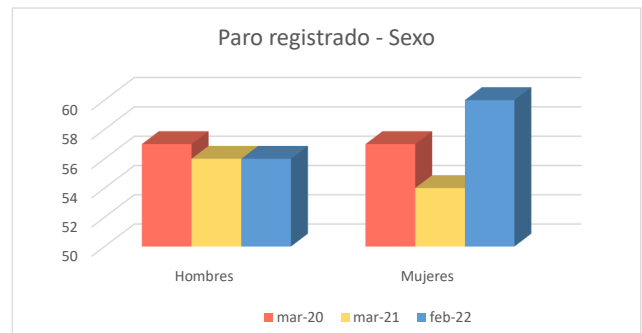
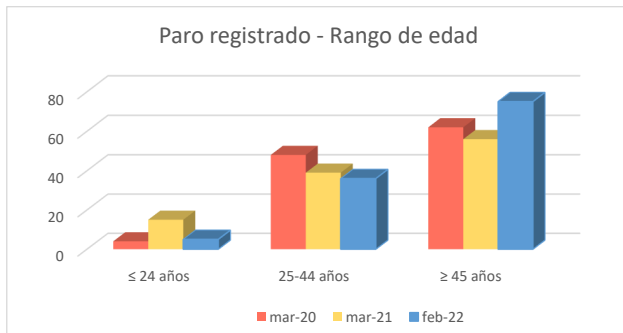

1c. Afiliados a la Seguridad Social por municipio de residencia del trabajador

Total Afiliados a la Seguridad Social, por ubicación **residencia** (1 enero 2021) **556**
 % sobre el total de la Comunidad de Madrid **0,02%**

Afiliados por intervalo de edad (1/1/2021)	N	%
● Afiliados a la Seguridad Social < 30 años	60	10,8%
● Afiliados a la Seguridad Social 30-49 años	297	53,4%
● Afiliados a la Seguridad Social ≥ 50 años	199	35,8%



Afiliados por grupo cotización [régimen general] [1/1/2021]	N	%
● Ingenieros/licenciados afiliados a la Seguridad Social	48	8,6%
● Ingenieros técnicos, peritos y ayudantes titulados afiliados a la Seguridad Social	40	7,2%
● Jefes administrativos y de taller afiliados a la Seguridad Social	17	3,1%
● Ayudantes no titulados afiliados a la Seguridad Social	17	3,1%
● Oficiales administrativos afiliados a la Seguridad Social	50	9,0%
● Subalternos afiliados a la Seguridad Social	45	8,1%
● Auxiliares administrativos afiliados a la Seguridad Social	56	10,1%
● Oficiales de primera y segunda afiliados a la Seguridad Social	65	11,7%
● Oficiales de tercera y especialistas afiliados a la Seguridad Social	48	8,6%
● Peones afiliados a la Seguridad Social	50	9,0%
● Menores de dieciocho años afiliados a la Seguridad Social	0	0,0%
● Afiliados a la Seguridad Social sin grupo de cotización	120	21,6%

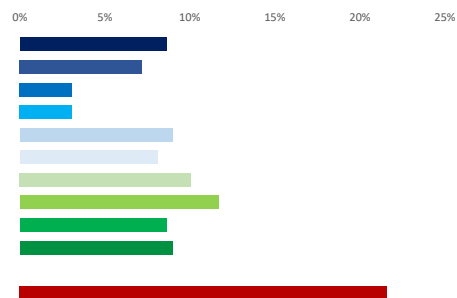

Afiliados por rama de actividad (municipio de residencia) (1/1/2021)	N	%
● Afiliados Seguridad Social, rama agricultura y ganadería	16	2,9%
● Afiliados Seguridad Social, rama minería, industria y energía	41	7,4%
● Afiliados Seguridad Social, rama de construcción	55	9,9%
● Afiliados Seguridad Social, rama de servicios de distribución y hostelería	137	24,6%
● Afiliados Seguridad Social, rama de servicios a empresas y financieros	121	21,8%
● Afiliados Seguridad Social, rama de otros servicios	186	33,5%



2. Mercado de trabajo: Tejido productivo de la zona/municipio (UNIDADES PRODUCTIVAS y OCUPADOS de esas Unidades productivas)

2a. Nº total de UNIDADES PRODUCTIVAS situadas en la zona/municipio

Unidades productivas [colectivo empresarial] [1 de enero 2021] **167**
 % sobre el total de la Comunidad de Madrid **0,0%**

2b. Nº de OCUPADOS en las unidades productivas situadas en la zona/municipio

Nº de ocupados [Colectivo empresarial] [1 de enero 2021] **1.075**
 % sobre el total de la Comunidad de Madrid **0,0%**

2c. Evolución del nº total de UNIDADES PRODUCTIVAS y de OCUPADOS situados en la zona/municipio

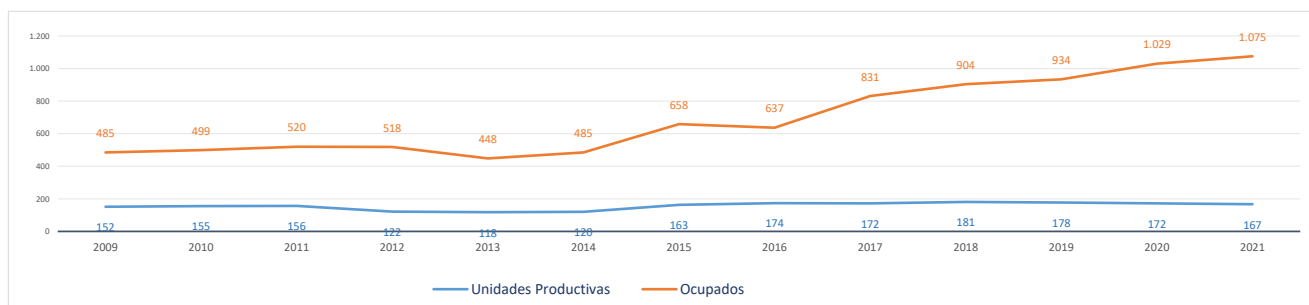

Evolución cronológica de las UNIDADES PRODUCTIVAS en el municipio, la zona y la Región

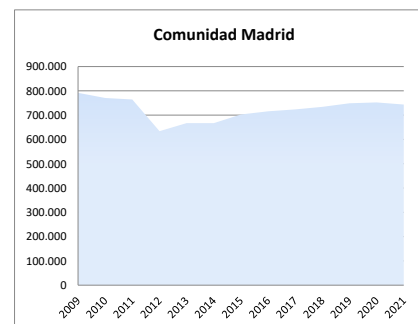
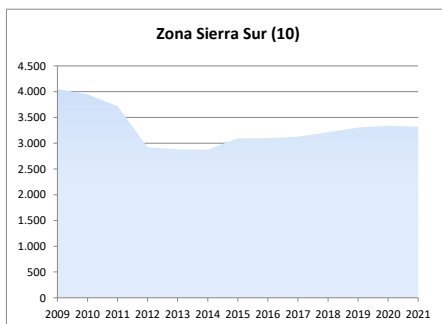
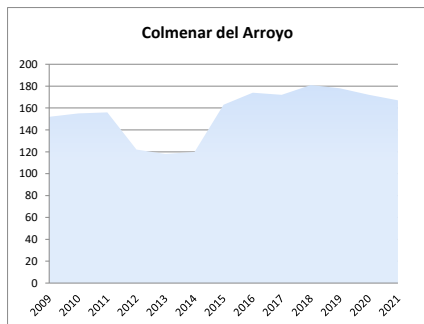

2d. Análisis por estrato de empleo

Evolución del nº de **UNIDADES PRODUCTIVAS** situadas en la zona/municipio, según estrato de empleo 2009-2021 [datos a 1 de enero de cada año]

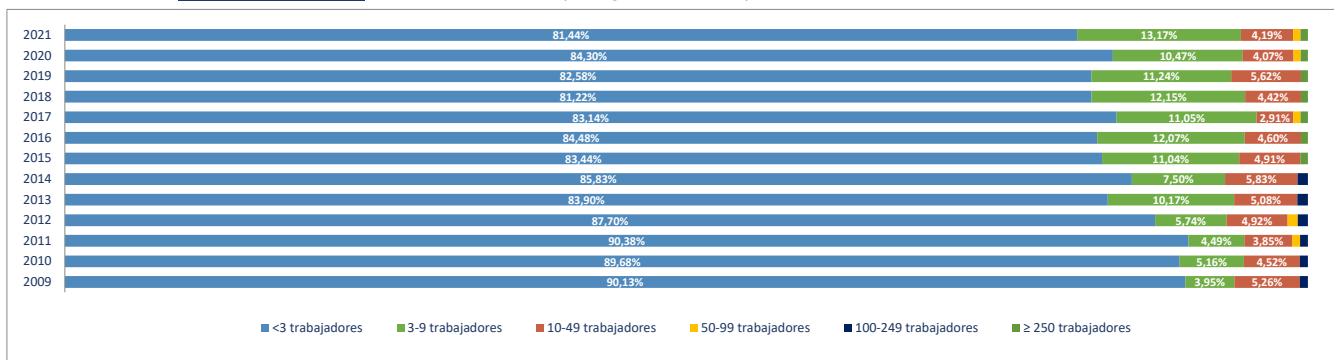

Evolución del nº de **OCUPADOS EN LAS UNIDADES PRODUCTIVAS** situadas en la zona/municipio, según estrato de empleo 2009-2021 [a 1 de enero de cada año]

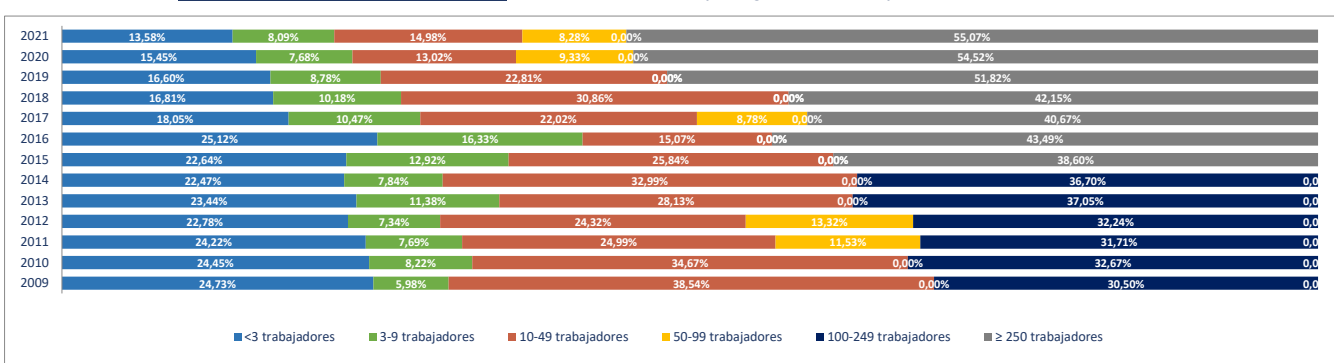

2e. Unidades productivas y ocupados por rama de actividad

Total Rama de actividad en 2021 [R-28 Colectivo empresarial]	Unidades product.	%	Ocupados	%
1ª Agricultura, ganadería, caza, selvicultura y pesca	16	9,58%	23	2,14%
2ª Minería, electricidad y agua	2	1,20%	5	0,47%
3ª Industria de la alimentación, bebidas y tabaco	1	0,60%	89	8,28%
4ª Industria textil, de la confección, cuero y calzado	0	0,00%	0	0,00%
5ª Metálicas básicas e intermedias	2	1,20%	3	0,28%
6ª Construcción de maquinaria y equipo mecánico	2	1,20%	2	0,19%
7ª Construcción de maquinaria y equipo eléctrico, electrónico y óptico	0	0,00%	0	0,00%
8ª Fabricación de material de transporte	0	0,00%	0	0,00%
9ª Industria del papel y artes gráficas	0	0,00%	0	0,00%
10ª Industria química, coquerías y refino de petróleo	0	0,00%	0	0,00%
11ª Fabricación de otros productos minerales no metálicos	1	0,60%	1	0,09%
12ª Industria de la madera, el caucho y otras industrias manufactureras	1	0,60%	1	0,09%
13ª Construcción	27	16,17%	47	4,37%
14ª Comercio mayorista e intermediarios del comercio (exc. vehículos)	5	2,99%	5	0,47%
15ª Comercio minorista y comercio y reparación de vehículos	27	16,17%	45	4,19%
16ª Hostelería	14	8,38%	24	2,23%
17ª Transporte y almacenamiento	7	4,19%	72	6,70%
18ª Información y comunicaciones	5	2,99%	5	0,47%
19ª Actividades Inmobiliarias	2	1,20%	2	0,19%
20ª Actividades profesionales, científicas y técnicas	9	5,39%	10	0,93%
21ª Actividades administrativas y servicios auxiliares	14	8,38%	614	57,12%
22ª Actividades financieras y de seguros	2	1,20%	5	0,47%
23ª Admón pública, defensa, seguridad social y organismos extraterritoriales	1	0,60%	18	1,67%
24ª Educación	5	2,99%	45	4,19%
25ª Actividades sanitarias y de servicios sociales	6	3,59%	14	1,30%
26ª Actividades artísticas, recreativas y de entretenimiento	9	5,39%	34	3,16%
27ª Reparación y otros servicios personales	5	2,99%	6	0,56%
28ª Actividades asociativas y de los hogares	4	2,40%	5	0,47%

Porcentaje de Unidades productivas y Ocupados por rama de actividad

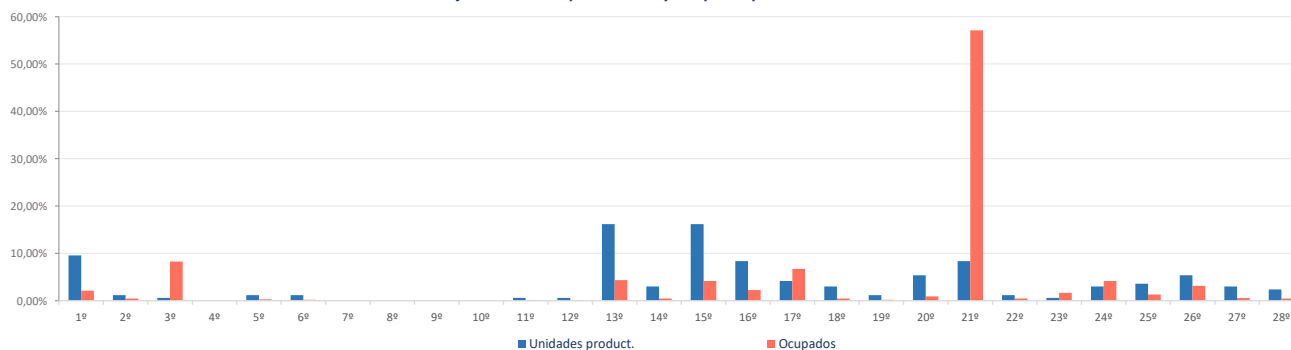

Ranking 20 actividades económicas con más UNIDADES PRODUCTIVAS [R-66 Colectivo empresarial] [1 enero 2021]

1ª	Comercio minorista (excepto vehículos)	19
2ª	Agricultura, ganadería, caza, selvicultura y pesca	16
3ª	Construcción general	15
4ª	Servicios de comidas y bebidas	13
5ª	Actividades de construcción especializada	12
6ª	Actividades artísticas, recreativas y de entretenimiento	9
7ª	Comercio y reparación de vehículos	8
8ª	Actividades de alquiler	7
9ª	Otras actividades administrativas	7
10ª	Actividades sanitarias y de servicios sociales	6
11ª	Comercio mayorista e intermediarios del comercio (exc. vehículos)	5
12ª	Educación	5
13ª	Reparación y otros servicios personales	5
14ª	Transporte terrestre de viajeros	4
15ª	Otras actividades profesionales	4
16ª	Transporte terrestre de mercancías y por tubería	3
17ª	Actividades de los hogares	3
18ª	Fabricación de productos metálicos, excepto maquinaria y equipo	2
19ª	Construcción de maquinaria y equipo mecánico	2
20ª	Actividades de cine, video, TV, radio, grabación y edición de sonido	2

Comparativa 20 actividades económicas con más UNIDADES PRODUCTIVAS en el municipio, la zona y la Región [R-66 Colectivo empresarial] [1 enero 2021]

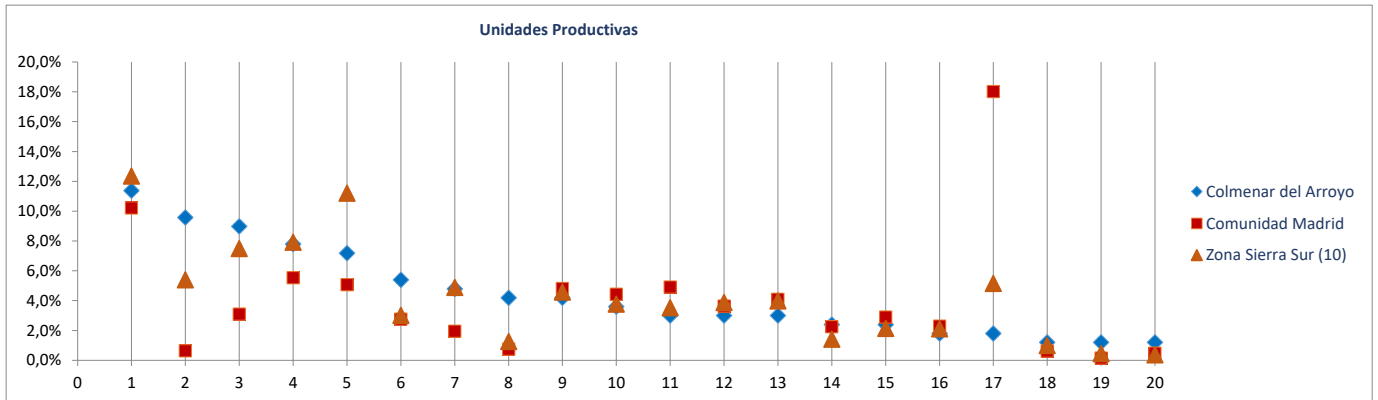

Ranking 20 actividades económicas con más OCUPADOS [R-66 Colectivo empresarial] [1 enero 2021]

1ª	Actividades de alquiler	607
2ª	Industrias cárnicas	89
3ª	Transporte terrestre de viajeros	54
4ª	Educación	45
5ª	Actividades artísticas, recreativas y de entretenimiento	34
6ª	Comercio minorista (excepto vehículos)	30
7ª	Construcción general	29
8ª	Agricultura, ganadería, caza, selvicultura y pesca	23
9ª	Servicios de comidas y bebidas	23
10ª	Actividades de construcción especializada	18
11ª	Transporte terrestre de mercancías y por tubería	18
12ª	Admón pública, defensa, seguridad social y organismos extraterritoriales	18
13ª	Comercio y reparación de vehículos	15
14ª	Actividades sanitarias y de servicios sociales	14
15ª	Otras actividades administrativas	7
16ª	Reparación y otros servicios personales	6
17ª	Comercio mayorista e intermediarios del comercio (exc. vehículos)	5
18ª	Otras actividades profesionales	5
19ª	Intermediación financiera excepto seguros y fondos de pensiones	4
20ª	Industrias extractivas	3

Comparativa 20 actividades económicas con más OCUPADOS en el municipio, la zona y la Región [R66 - Colectivo empresarial] [1 enero 2021]

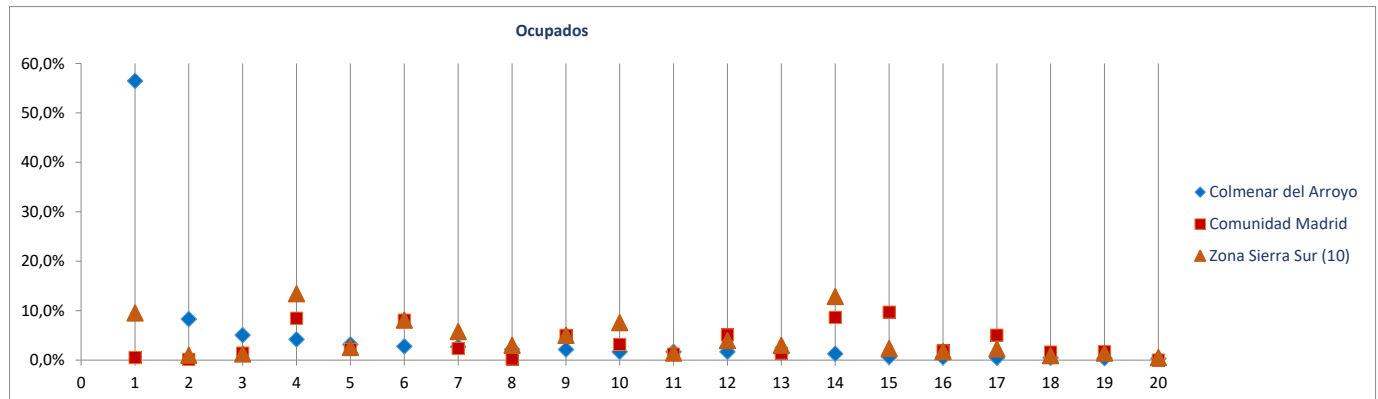

Radiografía de las zonas NUTS4 madrileñas

BLOQUE 1. Datos geográficos y demográficos

Zona Sierra Sur (10)

Cadalso de los Vidrios, Cenicientos, Colmenar del Arroyo, Chapinería, Fresnedillas de la Oliva, Navalagamella, Navas del Rey, Pelayos de la Presa, Robledo de Chavela, Rozas de Puerto Real, San Martín de Valdeiglesias, Santa María de la Alameda, Valdemaqueada, Zarzalejo

Fresnedillas de la Oliva



Superficie (Km ²)	28,4
Densidad de población (1 enero 2021) [habitantes/km2]	61

Evolución 2009-2021 de la población empadronada [personas] [datos a 1 de enero de cada año]

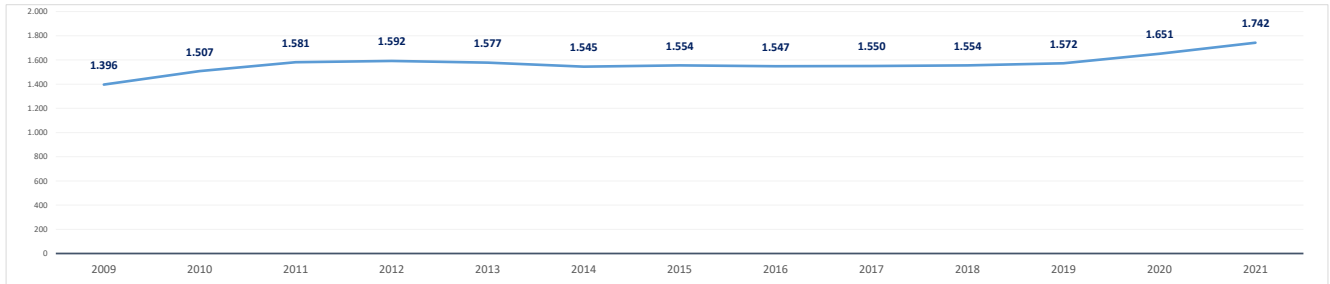

Población empadronada (1 enero 2021) [personas]	1.742
Edad media de la población (2020) [años]	38,8

Población 16-30 años (1 enero 2021) [personas]	289
[% respecto del total de la población]	16,6%
Población extranjera (1 enero 2021) [personas]	431
[% respecto del total de la población]	24,7%

Grado de juventud de la población (población ≤ 15 años) (1 enero 2021) [%]	18,9%	Nut: 15,1%	CM: 14,7%
Grado de envejecimiento de la población (población ≥ 65 años) (1 enero 2021) [%]	12,3%	Nut: 19,1%	CM: 18,0%
Proporción de dependencia (1 enero 2021) [ratio:(poblac ≤15 años+≥65 años)/(poblac 16-64 años)]	0,45	Nut: 0,52	CM: 0,49
Proporción de reemplazamiento (1 enero 2021) [ratio: (población 16-40 años) / (población 41-65 años)]	0,79	Nut: 0,71	CM: 0,79

Crecimiento de la población empadronada [%] [enero 2020-enero 2021]	5,5%
Crecimiento vegetativo (2019) [número] [nacimientos - defunciones]	6
Emigraciones al resto de Comunidades Autónomas (2020) [número de bajas en el Padrón en la CM]	19
Saldo migratorio (2020) [número: inmigración - emigración.]	105

Evolución 2007-2020 de la edad media de la población [años] [datos a 1 de enero de cada año]

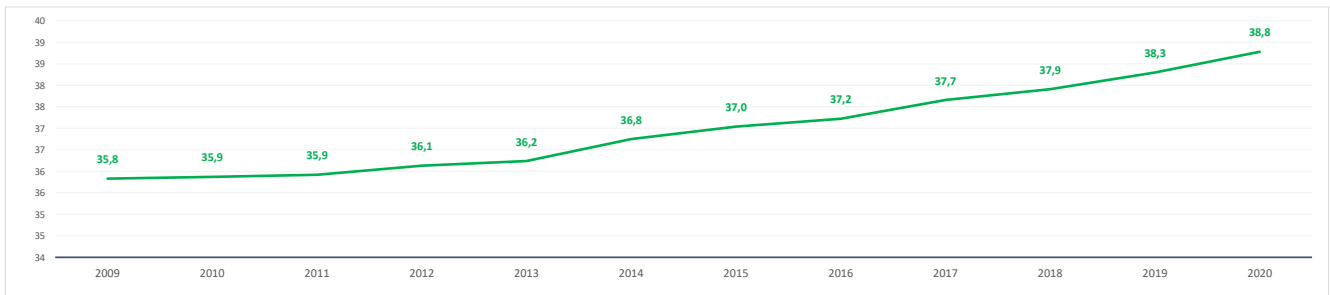

Evolución 2009-2021 de la población ≤ 15 años y ≥ 65 años [%] [datos a 1 de enero de cada año]

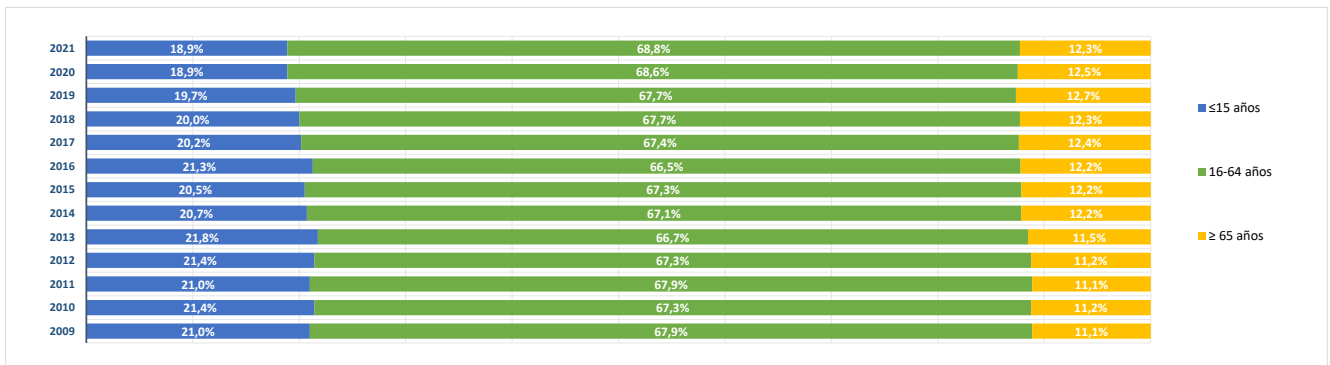

BLOQUE 2. Mercado de trabajo y tejido productivo

Zona Sierra Sur (10)

Cadalso de los Vidrios, Cenicientos, Colmenar del Arroyo, Chapinería, Fresnedillas de la Oliva, Navalagamella, Navas del Rey, Pelayos de la Presa, Robledo de Chavela, Rozas de Puerto Real, San Martín de Valdeiglesias, Santa María de la Alameda, Valdemqueda, Zarzalejo



Fresnedillas de la Oliva

1. Mercado de trabajo: datos sobre trabajadores RESIDENTES en la zona/municipio

1a. Población de 16 a 64 años

Población de 16-64 años [potencialmente activa] [Padrón municipal] [1 de enero 2021] **1.179**
 % sobre el total de la Comunidad de Madrid **0,0%**

Evolución de la población de 16-64 años [en la zona o municipio de residencia]

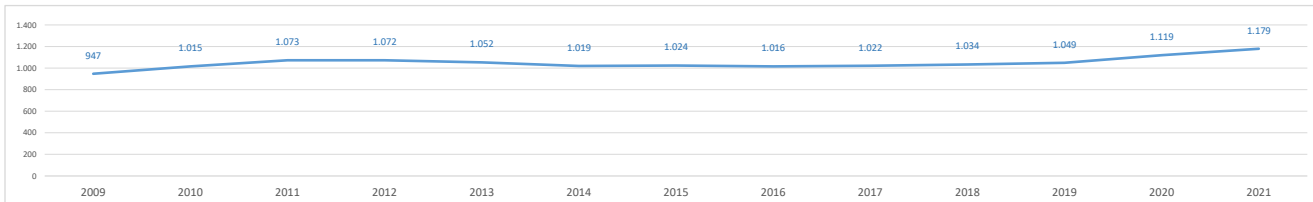

1b. Paro registrado

Evolución del número de parados registrados (en la zona o municipio de residencia) [Datos a 31 de marzo]

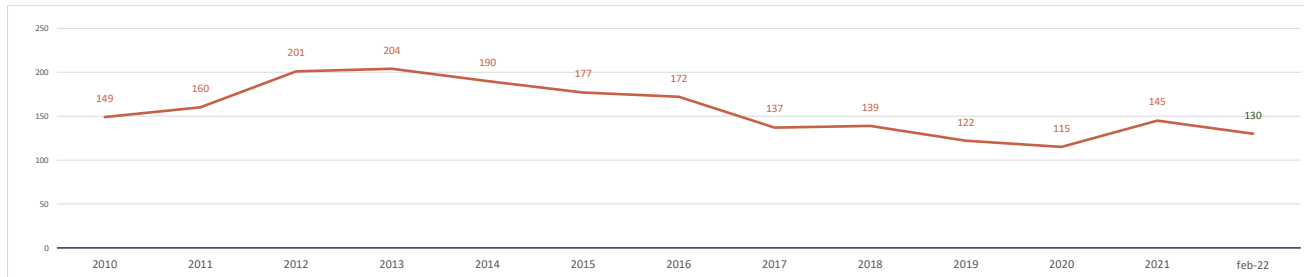

Parados registrados (31 marzo 2021) [zona/municipio de residencia] **145**
 % respecto población 16-64 años de la zona o municipio **12,3%**

Parados registrados, edad ≤ 24 años	11
% respecto población 16-24 años de la zona o municipio	6,1%
Parados registrados, edad 25-44 años	56
% respecto población 25-44 años de la zona o municipio	11,5%
Parados registrados, edad ≥ 45 años	78
% respecto población 45-64 años de la zona o municipio	15,3%
Parados registrados, hombres	63
% respecto población hombres de la zona o municipio	10,4%
Parados registrados, mujeres	82
% respecto población mujeres de la zona o municipio	14,2%

Parados registrados (28 febrero 2022) [zona/municipio de residencia] **130**

Parados registrados, edad ≤ 24 años	8
Parados registrados, edad 25-44 años	49
Parados registrados, edad ≥ 45 años	73
Parados registrados, hombres	64
Parados registrados, mujeres	66

Gráfico comparativo Paro registrado últimos 3 años por Rango de Edad y Sexo

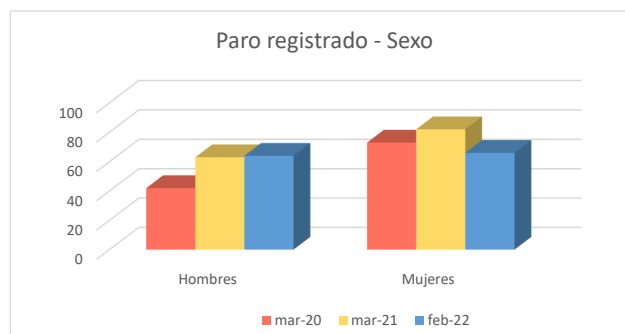
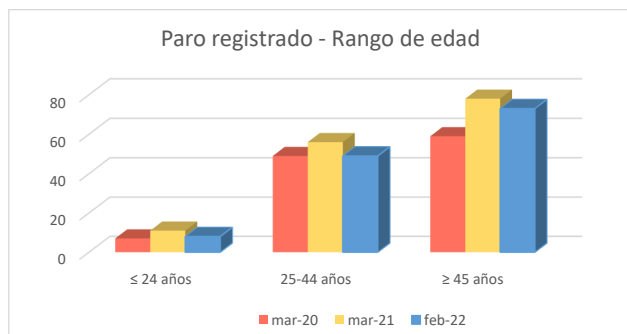

1c. Afiliados a la Seguridad Social por municipio de residencia del trabajador

Total Afiliados a la Seguridad Social, por ubicación **residencia** (1 enero 2021) **570**
 % sobre el total de la Comunidad de Madrid **0,02%**

Afiliados por intervalo de edad (1/1/2021)	N	%
● Afiliados a la Seguridad Social < 30 años	77	13,5%
● Afiliados a la Seguridad Social 30-49 años	299	52,5%
● Afiliados a la Seguridad Social ≥ 50 años	194	34,0%



Afiliados por grupo cotización [régimen general] [1/1/2021]	N	%
● Ingenieros/licenciados afiliados a la Seguridad Social	33	5,8%
● Ingenieros técnicos, peritos y ayudantes titulados afiliados a la Seguridad Social	38	6,7%
● Jefes administrativos y de taller afiliados a la Seguridad Social	19	3,3%
● Ayudantes no titulados afiliados a la Seguridad Social	15	2,6%
● Oficiales administrativos afiliados a la Seguridad Social	48	8,4%
● Subalternos afiliados a la Seguridad Social	23	4,0%
● Auxiliares administrativos afiliados a la Seguridad Social	58	10,2%
● Oficiales de primera y segunda afiliados a la Seguridad Social	92	16,1%
● Oficiales de tercera y especialistas afiliados a la Seguridad Social	50	8,8%
● Peones afiliados a la Seguridad Social	64	11,2%
● Menores de dieciocho años afiliados a la Seguridad Social	0	0,0%
● Afiliados a la Seguridad Social sin grupo de cotización	130	22,8%

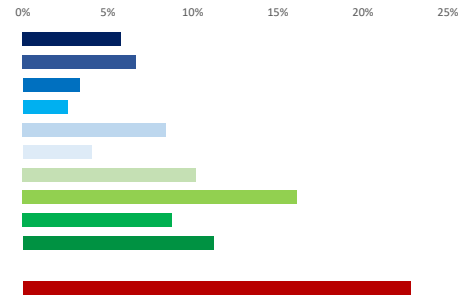

Afiliados por rama de actividad (municipio de residencia) (1/1/2021)	N	%
● Afiliados Seguridad Social, rama agricultura y ganadería	9	1,6%
● Afiliados Seguridad Social, rama minería, industria y energía	31	5,4%
● Afiliados Seguridad Social, rama de construcción	51	8,9%
● Afiliados Seguridad Social, rama de servicios de distribución y hostelería	155	27,2%
● Afiliados Seguridad Social, rama de servicios a empresas y financieros	121	21,2%
● Afiliados Seguridad Social, rama de otros servicios	203	35,6%

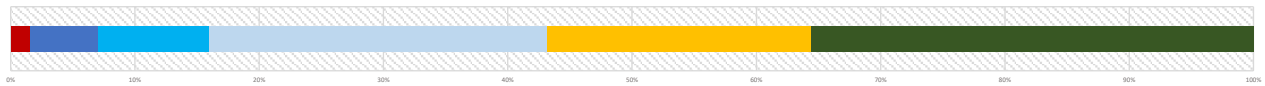

2. Mercado de trabajo: Tejido productivo de la zona/municipio (UNIDADES PRODUCTIVAS y OCUPADOS de esas Unidades productivas)

2a. Nº total de UNIDADES PRODUCTIVAS situadas en la zona/municipio

Unidades productivas [colectivo empresarial] [1 de enero 2021] **139**
 % sobre el total de la Comunidad de Madrid **0,0%**

2b. Nº de OCUPADOS en las unidades productivas situadas en la zona/municipio

Nº de ocupados [Colectivo empresarial] [1 de enero 2021] **278**
 % sobre el total de la Comunidad de Madrid **0,0%**

2c. Evolución del nº total de UNIDADES PRODUCTIVAS y de OCUPADOS situados en la zona/municipio

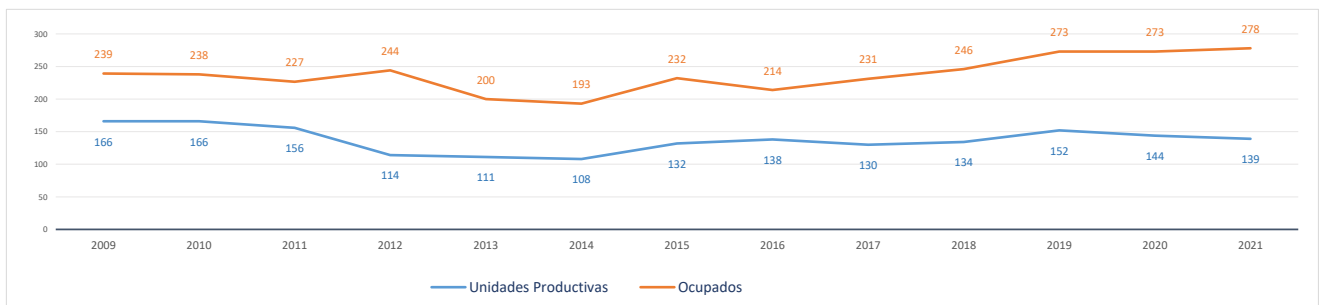

Evolución cronológica de las UNIDADES PRODUCTIVAS en el municipio, la zona y la Región

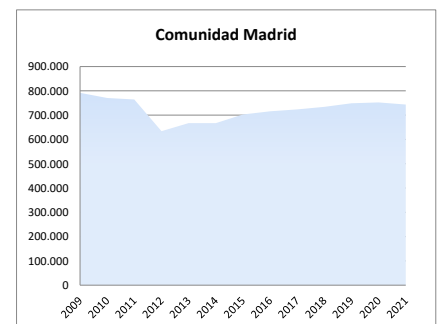
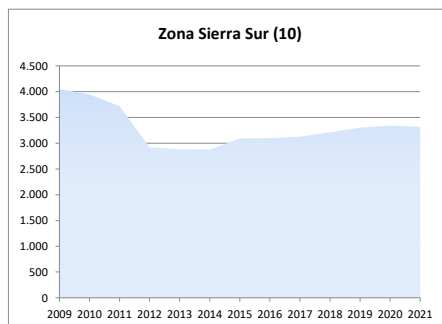
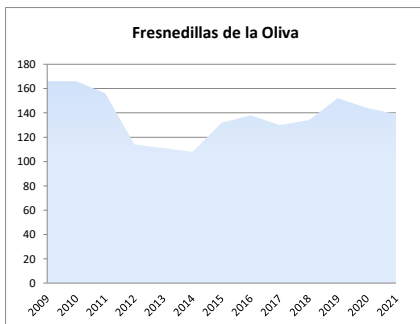

2d. Análisis por estrato de empleo

Evolución del nº de UNIDADES PRODUCTIVAS situadas en la zona/municipio, según estrato de empleo 2009-2021 [datos a 1 de enero de cada año]

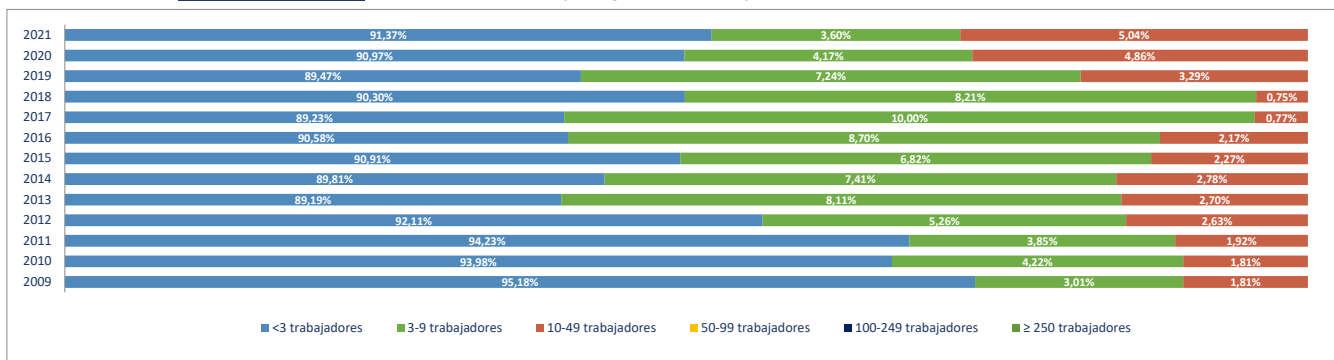

Evolución del nº de OCUPADOS EN LAS UNIDADES PRODUCTIVAS situadas en la zona/municipio, según estrato de empleo 2009-2021 [a 1 de enero de cada año]

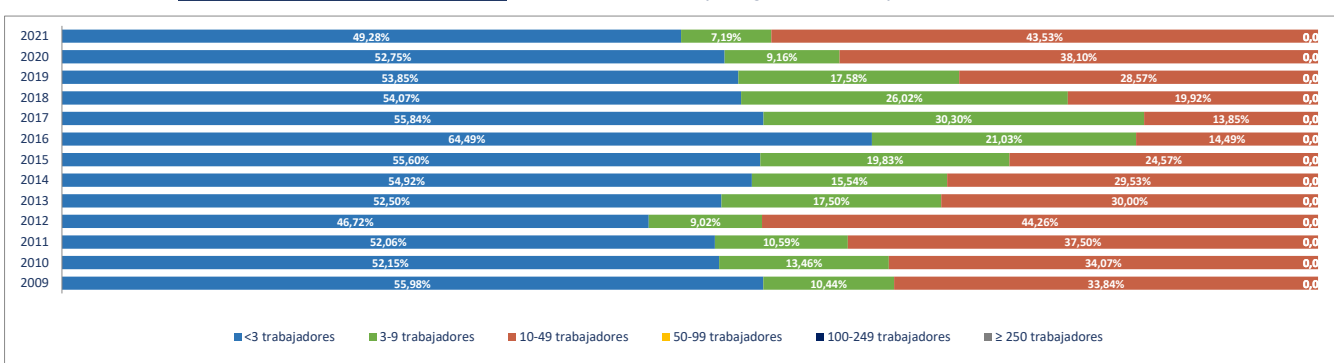

2e. Unidades productivas y ocupados por rama de actividad

Total Rama de actividad en 2021 [R-28 Colectivo empresarial]	Unidades product.	%	Ocupados	%
1ª Agricultura, ganadería, caza, selvicultura y pesca	6	4,32%	7	2,52%
2ª Minería, electricidad y agua	2	1,44%	5	1,80%
3ª Industria de la alimentación, bebidas y tabaco	3	2,16%	6	2,16%
4ª Industria textil, de la confección, cuero y calzado	1	0,72%	1	0,36%
5ª Metálicas básicas e intermedias	1	0,72%	1	0,36%
6ª Construcción de maquinaria y equipo mecánico	0	0,00%	0	0,00%
7ª Construcción de maquinaria y equipo eléctrico, electrónico y óptico	0	0,00%	0	0,00%
8ª Fabricación de material de transporte	0	0,00%	0	0,00%
9ª Industria del papel y artes gráficas	0	0,00%	0	0,00%
10ª Industria química, coquerías y refino de petróleo	0	0,00%	0	0,00%
11ª Fabricación de otros productos minerales no metálicos	0	0,00%	0	0,00%
12ª Industria de la madera, el caucho y otras industrias manufactureras	0	0,00%	0	0,00%
13ª Construcción	20	14,39%	35	12,59%
14ª Comercio mayorista e intermediarios del comercio (exc. vehículos)	2	1,44%	2	0,72%
15ª Comercio minorista y comercio y reparación de vehículos	16	11,51%	18	6,47%
16ª Hostelería	12	8,63%	19	6,83%
17ª Transporte y almacenamiento	7	5,04%	9	3,24%
18ª Información y comunicaciones	4	2,88%	4	1,44%
19ª Actividades Inmobiliarias	1	0,72%	2	0,72%
20ª Actividades profesionales, científicas y técnicas	12	8,63%	13	4,68%
21ª Actividades administrativas y servicios auxiliares	9	6,47%	9	3,24%
22ª Actividades financieras y de seguros	3	2,16%	6	2,16%
23ª Admón pública, defensa, seguridad social y organismos extraterritoriales	1	0,72%	14	5,04%
24ª Educación	8	5,76%	70	25,18%
25ª Actividades sanitarias y de servicios sociales	6	4,32%	20	7,19%
26ª Actividades artísticas, recreativas y de entretenimiento	10	7,19%	10	3,60%
27ª Reparación y otros servicios personales	4	2,88%	15	5,40%
28ª Actividades asociativas y de los hogares	11	7,91%	12	4,32%

Porcentaje de Unidades productivas y Ocupados por rama de actividad

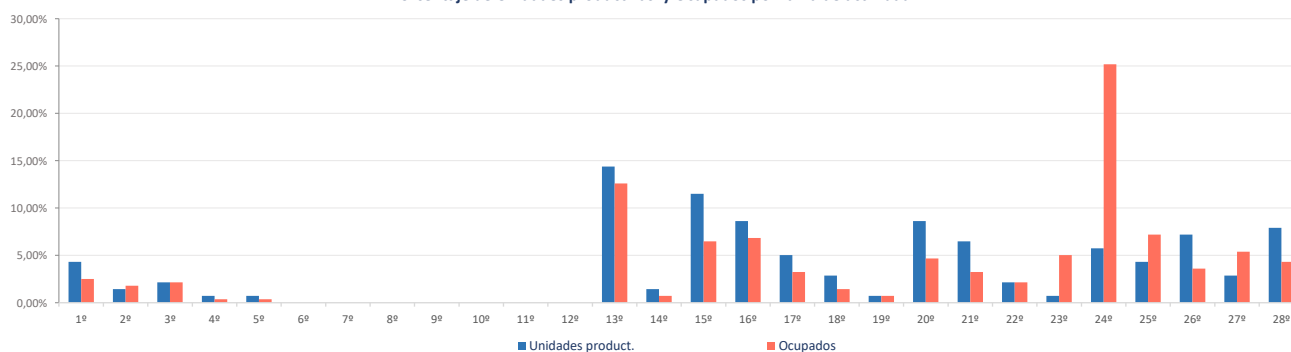

Ranking 20 actividades económicas con más UNIDADES PRODUCTIVAS [R-66 Colectivo empresarial] [1 enero 2021]

1ª	Actividades de construcción especializada	15
2ª	Comercio minorista (excepto vehículos)	14
3ª	Servicios de comidas y bebidas	11
4ª	Actividades artísticas, recreativas y de entretenimiento	10
5ª	Actividades de los hogares	10
6ª	Otras actividades administrativas	8
7ª	Educación	8
8ª	Agricultura, ganadería, caza, selvicultura y pesca	6
9ª	Otras actividades profesionales	6
10ª	Actividades sanitarias y de servicios sociales	6
11ª	Construcción general	5
12ª	Transporte terrestre de mercancías y por tubería	4
13ª	Reparación y otros servicios personales	4
14ª	Transporte terrestre de viajeros	3
15ª	Programación y consultoría informática	3
16ª	Actividades jurídicas y de contabilidad	3
17ª	Suministro de agua, saneamiento y gestión de residuos	2
18ª	Otras industrias alimenticias	2
19ª	Comercio mayorista e intermediarios del comercio (exc. vehículos)	2
20ª	Comercio y reparación de vehículos	2

Comparativa 20 actividades económicas con más UNIDADES PRODUCTIVAS en el municipio, la zona y la Región [R-66 Colectivo empresarial] [1 enero 2021]

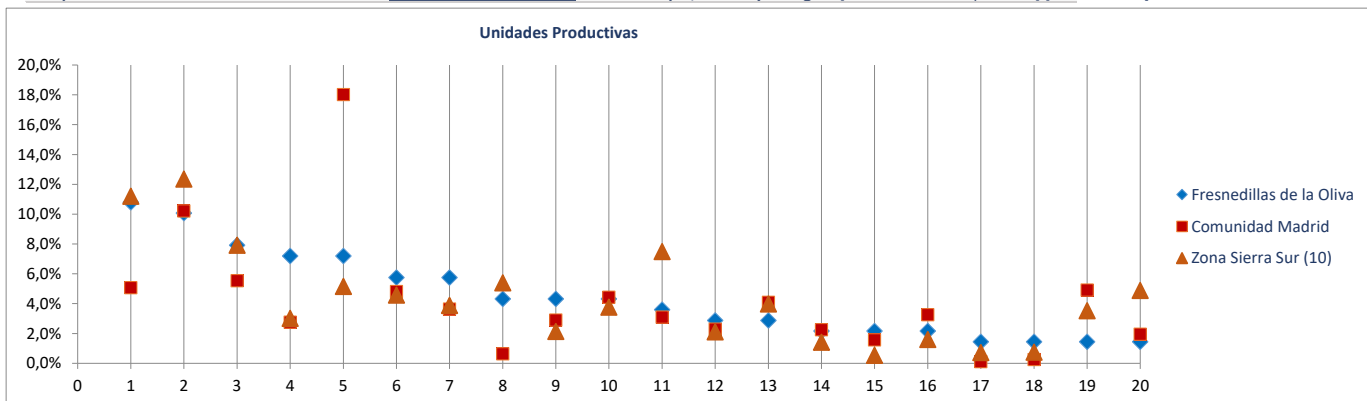

Ranking 20 actividades económicas con más OCUPADOS [R-66 Colectivo empresarial] [1 enero 2021]

1ª	Educación	70
2ª	Construcción general	20
3ª	Actividades sanitarias y de servicios sociales	20
4ª	Servicios de comidas y bebidas	18
5ª	Comercio minorista (excepto vehículos)	16
6ª	Actividades de construcción especializada	15
7ª	Reparación y otros servicios personales	15
8ª	Admón publica, defensa, seguridad social y organismos extraterritoriales	14
9ª	Actividades artísticas, recreativas y de entretenimiento	10
10ª	Actividades de los hogares	10
11ª	Otras actividades administrativas	8
12ª	Agricultura, ganadería, caza, selvicultura y pesca	7
13ª	Transporte terrestre de mercancías y por tubería	6
14ª	Otras actividades profesionales	6
15ª	Suministro de agua, saneamiento y gestión de residuos	5
16ª	Otras industrias alimenticias	5
17ª	Actividades jurídicas y de contabilidad	4
18ª	Intermediación financiera excepto seguros y fondos de pensiones	4
19ª	Transporte terrestre de viajeros	3
20ª	Programación y consultoría informática	3

Comparativa 20 actividades económicas con más OCUPADOS en el municipio, la zona y la Región [R66 - Colectivo empresarial] [1 enero 2021]

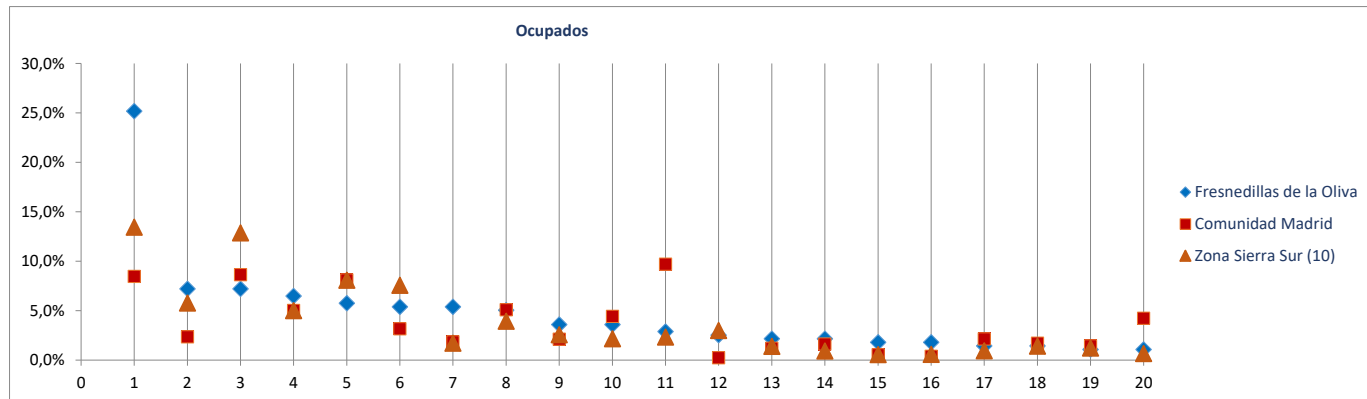

Radiografía de las zonas NUTS4 madrileñas

BLOQUE 1. Datos geográficos y demográficos

Zona Sierra Sur (10)

Cadalso de los Vidrios, Cenicientos, Colmenar del Arroyo, Chapinería, Fresnedillas de la Oliva, Navalagamella, Navas del Rey, Pelayos de la Presa, Robledo de Chavela, Rozas de Puerto Real, San Martín de Valdeiglesias, Santa María de la Alameda, Valdemaqueada, Zarzalejo



Navalagamella

Superficie (Km ²)	75,8
Densidad de población (1 enero 2021) [habitantes/km2]	36

Evolución 2009-2021 de la población empadronada [personas] [datos a 1 de enero de cada año]

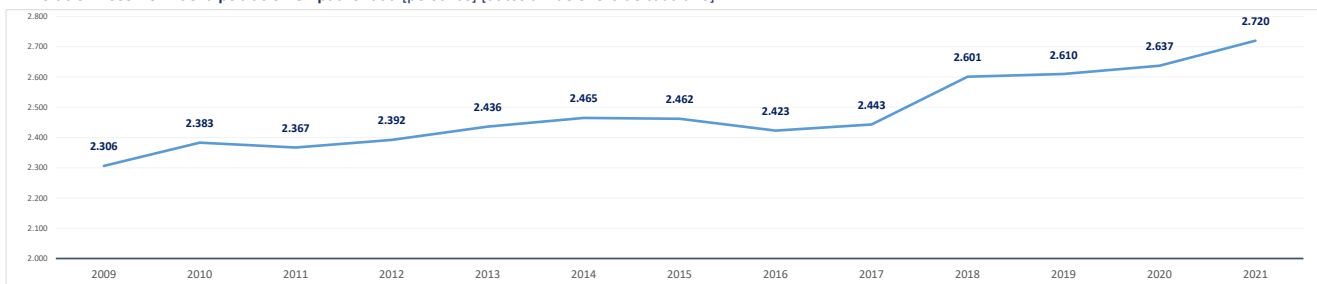

Población empadronada (1 enero 2021) [personas]	2.720
Edad media de la población (2020) [años]	39,8

Población 16-30 años (1 enero 2021) [personas]	418
[% respecto del total de la población]	15,4%
Población extranjera (1 enero 2021) [personas]	576
[% respecto del total de la población]	21,2%

Grado de juventud de la población (población ≤ 15 años) (1 enero 2021) [%]	17,5%	Nut: 15,1%	CM: 14,7%
Grado de envejecimiento de la población (población ≥ 65 años) (1 enero 2021) [%]	13,9%	Nut: 19,1%	CM: 18,0%
Proporción de dependencia (1 enero 2021) [ratio:(poblac ≤15 años+≥65 años)/(poblac 16-64 años)]	0,46	Nut: 0,52	CM: 0,49
Proporción de reemplazamiento (1 enero 2021) [ratio: (población 16-40 años) / (población 41-65 años)]	0,70	Nut: 0,71	CM: 0,79

Crecimiento de la población empadronada [%] [enero 2020-enero 2021]	3,2%
Crecimiento vegetativo (2019) [número] [nacimientos - defunciones] [enero 2018-enero 2019]	17
Emigraciones al resto de Comunidades Autónomas (2020) [número de bajas en el Padrón en la CM]	29
Saldo migratorio (2020) [número: inmigración - emigración.]	45

Evolución 2007-2020 de la edad media de la población [años] [datos a 1 de enero de cada año]

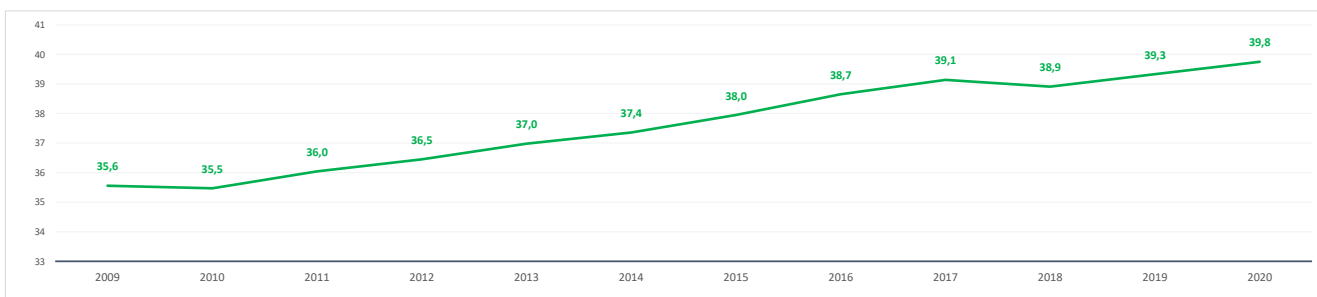

Evolución 2009-2021 de la población ≤ 15 años y ≥ 65 años [%] [datos a 1 de enero de cada año]

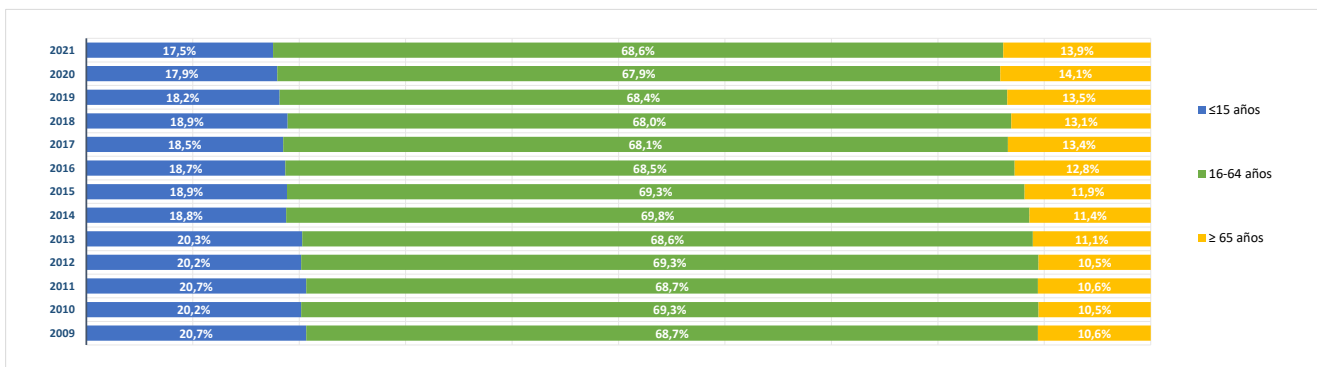

BLOQUE 2. Mercado de trabajo y tejido productivo

Zona Sierra Sur (10)

Cadalso de los Vidrios, Cenicientos, Colmenar del Arroyo, Chapinería, Fresnedillas de la Oliva, Navalagamella, Navas del Rey, Pelayos de la Presa, Robledo de Chavela, Rozas de Puerto Real, San Martín de Valdeiglesias, Santa María de la Alameda, Valdequera, Zarzalejo



Navalagamella

1. Mercado de trabajo: datos sobre trabajadores RESIDENTES en la zona/municipio

1a. Población de 16 a 64 años

Población de 16-64 años [potencialmente activa] [Padrón municipal] [1 de enero 2021] **1.825**
 % sobre el total de la Comunidad de Madrid **0,0%**

Evolución de la población de 16-64 años [en la zona o municipio de residencia]

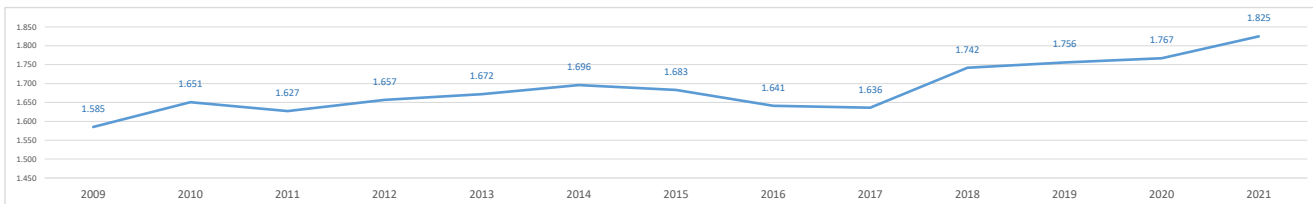

1b. Paro registrado

Evolución del número de parados registrados (en la zona o municipio de residencia) [Datos a 31 de marzo]

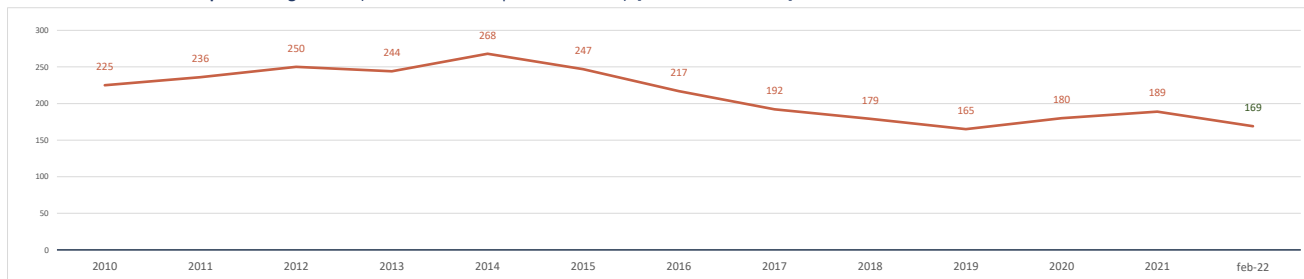

Parados registrados (31 marzo 2021) [zona/municipio de residencia] **189**
 % respecto población 16-64 años de la zona o municipio **10,4%**

Parados registrados, edad ≤ 24 años	7
% respecto población 16-24 años de la zona o municipio	3,0%
Parados registrados, edad 25-44 años	93
% respecto población 25-44 años de la zona o municipio	12,3%
Parados registrados, edad ≥ 45 años	89
% respecto población 45-64 años de la zona o municipio	10,6%
Parados registrados, hombres	94
% respecto población hombres de la zona o municipio	10,1%
Parados registrados, mujeres	95
% respecto población mujeres de la zona o municipio	10,7%

Parados registrados (28 febrero 2022) [zona/municipio de residencia] **169**

Parados registrados, edad ≤ 24 años	5
Parados registrados, edad 25-44 años	65
Parados registrados, edad ≥ 45 años	99
Parados registrados, hombres	66
Parados registrados, mujeres	103

Gráfico comparativo Paro registrado últimos 3 años por Rango de Edad y Sexo

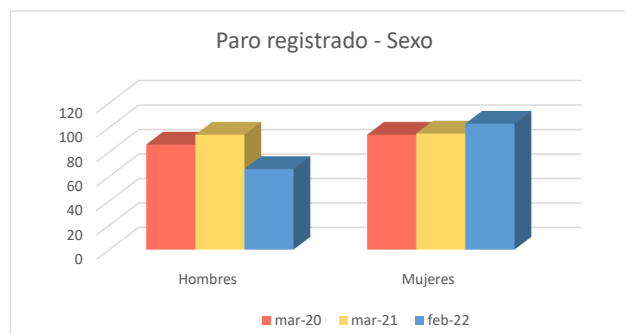
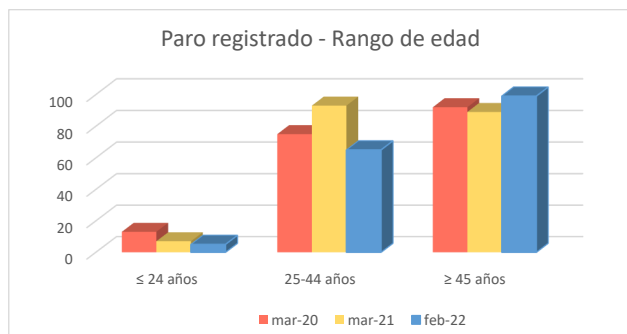

1c. Afiliados a la Seguridad Social por municipio de residencia del trabajador

Total Afiliados a la Seguridad Social, por ubicación **residencia** (1 enero 2021) **916**
 % sobre el total de la Comunidad de Madrid **0,03%**

Afiliados por intervalo de edad (1/1/2021)	N	%
● Afiliados a la Seguridad Social < 30 años	133	14,5%
● Afiliados a la Seguridad Social 30-49 años	465	50,8%
● Afiliados a la Seguridad Social ≥ 50 años	318	34,7%



Afiliados por grupo cotización [régimen general] [1/1/2021]	N	%
● Ingenieros/licenciados afiliados a la Seguridad Social	45	4,9%
● Ingenieros técnicos, peritos y ayudantes titulados afiliados a la Seguridad Social	32	3,5%
● Jefes administrativos y de taller afiliados a la Seguridad Social	38	4,1%
● Ayudantes no titulados afiliados a la Seguridad Social	33	3,6%
● Oficiales administrativos afiliados a la Seguridad Social	92	10,0%
● Subalternos afiliados a la Seguridad Social	74	8,1%
● Auxiliares administrativos afiliados a la Seguridad Social	104	11,4%
● Oficiales de primera y segunda afiliados a la Seguridad Social	144	15,7%
● Oficiales de tercera y especialistas afiliados a la Seguridad Social	48	5,2%
● Peones afiliados a la Seguridad Social	100	10,9%
● Menores de dieciocho años afiliados a la Seguridad Social	0	0,0%
● Afiliados a la Seguridad Social sin grupo de cotización	206	22,5%

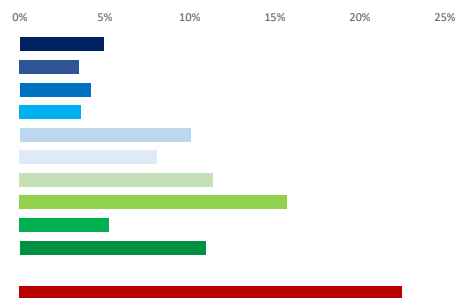

Afiliados por rama de actividad (municipio de residencia) (1/1/2021)	N	%
● Afiliados Seguridad Social, rama agricultura y ganadería	15	1,6%
● Afiliados Seguridad Social, rama minería, industria y energía	39	4,3%
● Afiliados Seguridad Social, rama de construcción	75	8,2%
● Afiliados Seguridad Social, rama de servicios de distribución y hostelería	284	31,0%
● Afiliados Seguridad Social, rama de servicios a empresas y financieros	207	22,6%
● Afiliados Seguridad Social, rama de otros servicios	296	32,3%



2. Mercado de trabajo: Tejido productivo de la zona/municipio (UNIDADES PRODUCTIVAS y OCUPADOS de esas Unidades productivas)

2a. Nº total de UNIDADES PRODUCTIVAS situadas en la zona/municipio

Unidades productivas [colectivo empresarial] [1 de enero 2021] **183**
 % sobre el total de la Comunidad de Madrid **0,0%**

2b. Nº de OCUPADOS en las unidades productivas situadas en la zona/municipio

Nº de ocupados [Colectivo empresarial] [1 de enero 2021] **382**
 % sobre el total de la Comunidad de Madrid **0,0%**

2c. Evolución del nº total de UNIDADES PRODUCTIVAS y de OCUPADOS situados en la zona/municipio

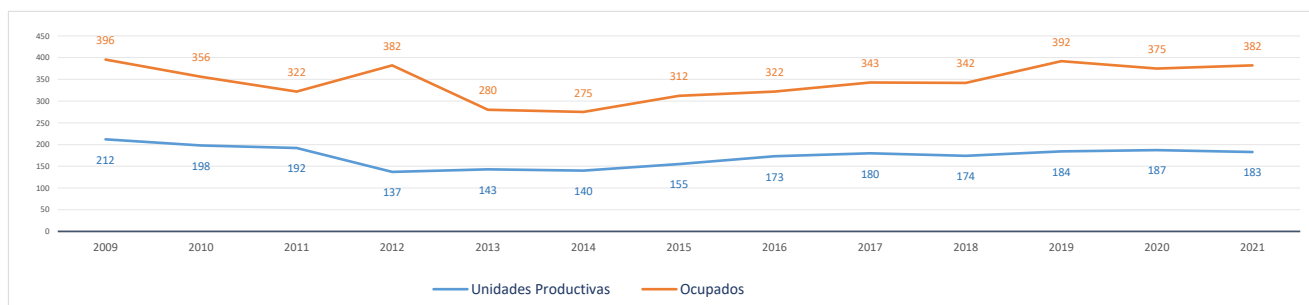

Evolución cronológica de las UNIDADES PRODUCTIVAS en el municipio, la zona y la Región

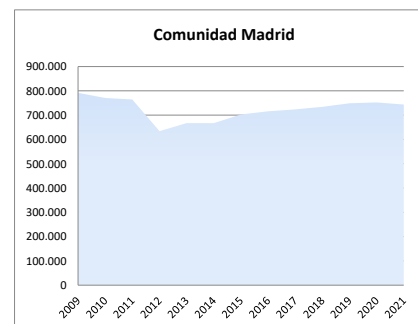
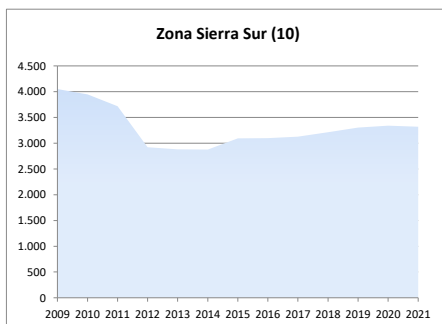
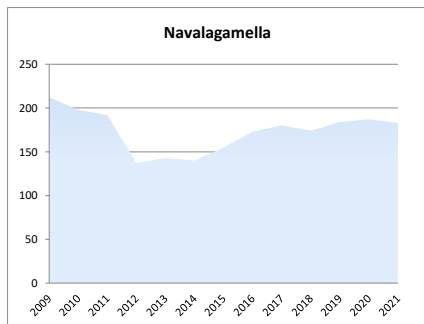

2d. Análisis por estrato de empleo

Evolución del nº de UNIDADES PRODUCTIVAS situadas en la zona/municipio, según estrato de empleo 2009-2021 [datos a 1 de enero de cada año]

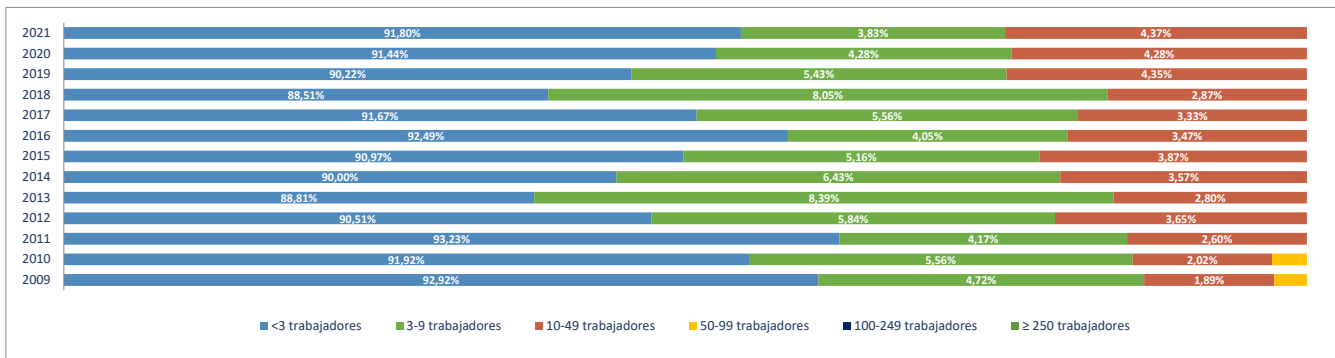

Evolución del nº de OCUPADOS EN LAS UNIDADES PRODUCTIVAS situadas en la zona/municipio, según estrato de empleo 2009-2021 [a 1 de enero de cada año]

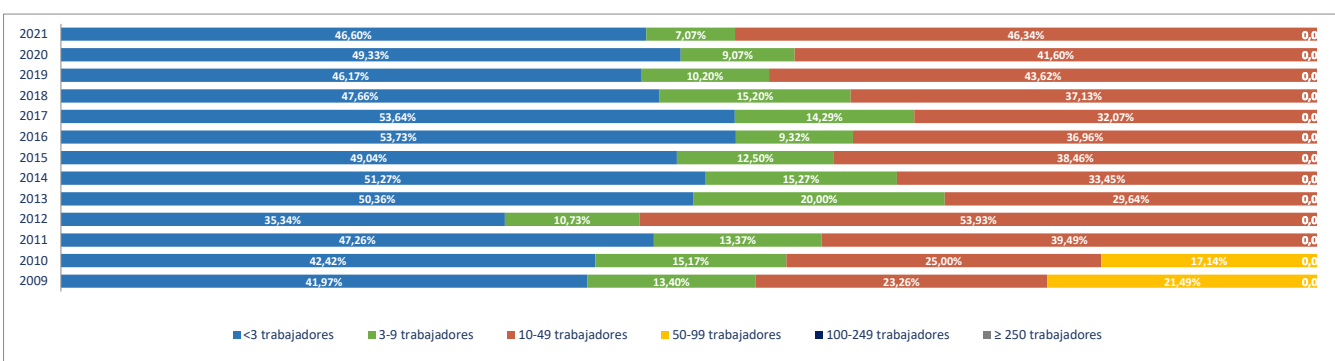

2e. Unidades productivas y ocupados por rama de actividad

Total Rama de actividad en 2021 [R-28 Colectivo empresarial]	Unidades product.	%	Ocupados	%
1ª Agricultura, ganadería, caza, selvicultura y pesca	12	6,56%	14	3,66%
2ª Minería, electricidad y agua	2	1,09%	4	1,05%
3ª Industria de la alimentación, bebidas y tabaco	1	0,55%	3	0,79%
4ª Industria textil, de la confección, cuero y calzado	0	0,00%	0	0,00%
5ª Metálicas básicas e intermedias	0	0,00%	0	0,00%
6ª Construcción de maquinaria y equipo mecánico	0	0,00%	0	0,00%
7ª Construcción de maquinaria y equipo eléctrico, electrónico y óptico	0	0,00%	0	0,00%
8ª Fabricación de material de transporte	0	0,00%	0	0,00%
9ª Industria del papel y artes gráficas	1	0,55%	1	0,26%
10ª Industria química, coquerías y refino de petróleo	0	0,00%	0	0,00%
11ª Fabricación de otros productos minerales no metálicos	0	0,00%	0	0,00%
12ª Industria de la madera, el caucho y otras industrias manufactureras	4	2,19%	7	1,83%
13ª Construcción	26	14,21%	26	6,81%
14ª Comercio mayorista e intermediarios del comercio (exc. vehículos)	7	3,83%	8	2,09%
15ª Comercio minorista y comercio y reparación de vehículos	29	15,85%	32	8,38%
16ª Hostelería	16	8,74%	19	4,97%
17ª Transporte y almacenamiento	10	5,46%	22	5,76%
18ª Información y comunicaciones	3	1,64%	4	1,05%
19ª Actividades Inmobiliarias	5	2,73%	5	1,31%
20ª Actividades profesionales, científicas y técnicas	15	8,20%	17	4,45%
21ª Actividades administrativas y servicios auxiliares	13	7,10%	26	6,81%
22ª Actividades financieras y de seguros	4	2,19%	9	2,36%
23ª Admón pública, defensa, seguridad social y organismos extraterritoriales	1	0,55%	22	5,76%
24ª Educación	10	5,46%	69	18,06%
25ª Actividades sanitarias y de servicios sociales	5	2,73%	64	16,75%
26ª Actividades artísticas, recreativas y de entretenimiento	1	0,55%	1	0,26%
27ª Reparación y otros servicios personales	7	3,83%	7	1,83%
28ª Actividades asociativas y de los hogares	11	6,01%	22	5,76%

Porcentaje de Unidades productivas y Ocupados por rama de actividad

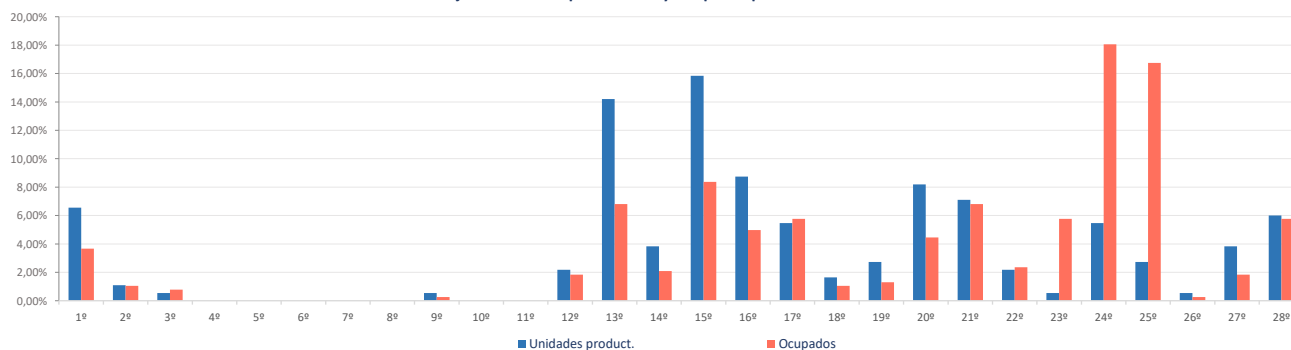

Ranking 20 actividades económicas con más UNIDADES PRODUCTIVAS [R-66 Colectivo empresarial] [1 enero 2021]

1º	Comercio minorista (excepto vehículos)	25
2º	Servicios de comidas y bebidas	16
3º	Construcción general	14
4º	Agricultura, ganadería, caza, selvicultura y pesca	12
5º	Actividades de construcción especializada	12
6º	Otras actividades administrativas	12
7º	Educación	10
8º	Actividades de los hogares	10
9º	Otras actividades profesionales	8
10º	Comercio mayorista e intermediarios del comercio (exc. vehículos)	7
11º	Transporte terrestre de viajeros	7
12º	Reparación y otros servicios personales	7
13º	Actividades Inmobiliarias	5
14º	Actividades sanitarias y de servicios sociales	5
15º	Otras industrias manufactureras y reparación de maquinaria y equipo	4
16º	Comercio y reparación de vehículos	4
17º	Transporte terrestre de mercancías y por tubería	3
18º	Servicios, ensayos y análisis técnicos	3
19º	Publicidad y estudios de mercado	3
20º	Actividades auxiliares a los servicios financieros y a los seguros	3

Comparativa 20 actividades económicas con más UNIDADES PRODUCTIVAS en el municipio, la zona y la Región [R-66 Colectivo empresarial] [1 enero 2021]

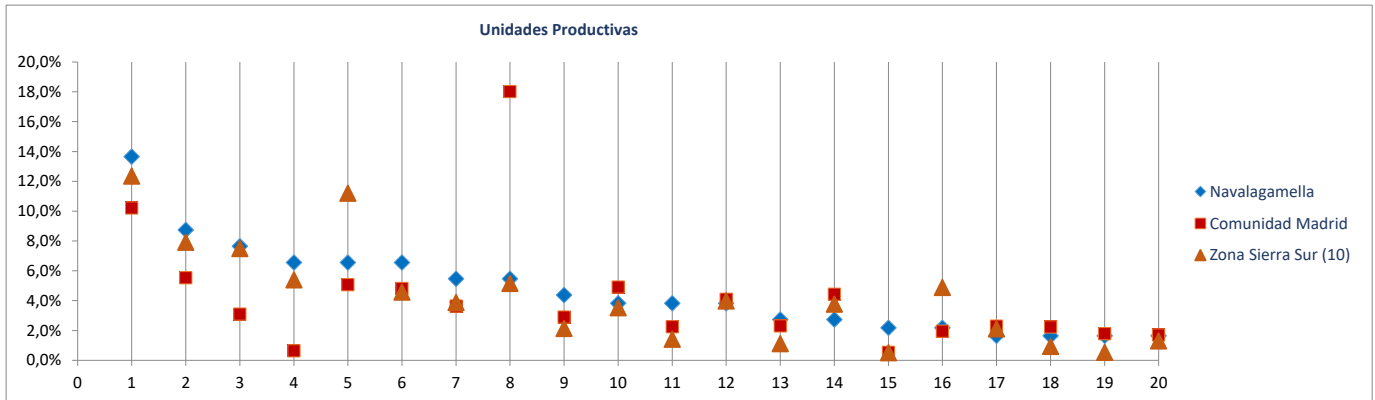

Ranking 20 actividades económicas con más OCUPADOS [R-66 Colectivo empresarial] [1 enero 2021]

1º	Educación	69
2º	Actividades sanitarias y de servicios sociales	64
3º	Comercio minorista (excepto vehículos)	26
4º	Otras actividades administrativas	25
5º	Admón pública, defensa, seguridad social y organismos extraterritoriales	22
6º	Servicios de comidas y bebidas	19
7º	Transporte terrestre de viajeros	19
8º	Agricultura, ganadería, caza, selvicultura y pesca	14
9º	Construcción general	14
10º	Actividades de construcción especializada	12
11º	Actividades de los hogares	12
12º	Actividades asociativas	10
13º	Comercio mayorista e intermediarios del comercio (exc. vehículos)	8
14º	Otras actividades profesionales	8
15º	Otras industrias manufactureras y reparación de maquinaria y equipo	7
16º	Reparación y otros servicios personales	7
17º	Comercio y reparación de vehículos	6
18º	Actividades Inmobiliarias	5
19º	Servicios, ensayos y análisis técnicos	5
20º	Intermediación financiera excepto seguros y fondos de pensiones	5

Comparativa 20 actividades económicas con más OCUPADOS en el municipio, la zona y la Región [R66 - Colectivo empresarial] [1 enero 2021]

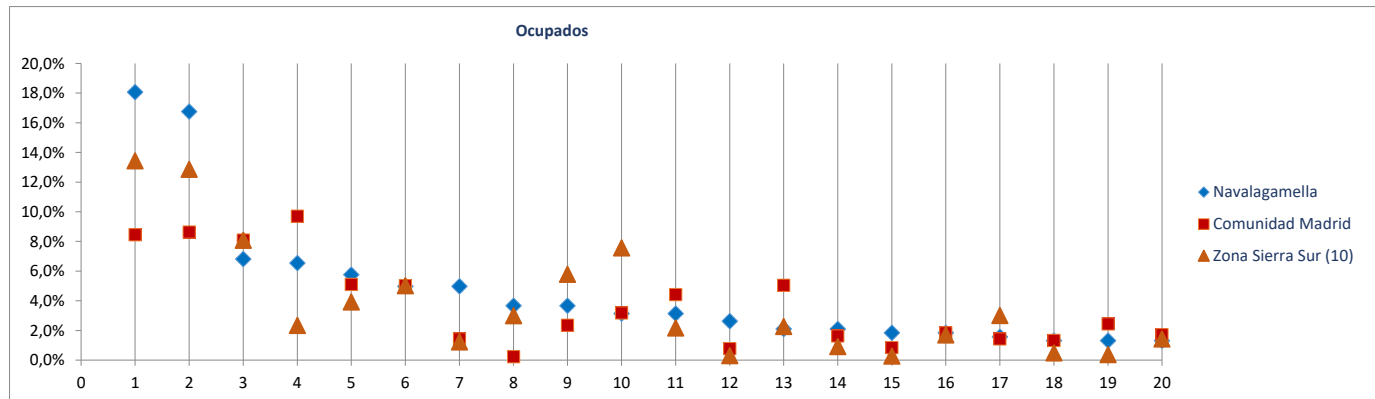

Radiografía de las zonas NUTS4 madrileñas

BLOQUE 1. Datos geográficos y demográficos

Zona Sierra Sur (10)

Cadalso de los Vidrios, Cenicientos, Colmenar del Arroyo, Chapinería, Fresnedillas de la Oliva, Navalagamella, Navas del Rey, Pelayos de la Presa, Robledo de Chavela, Rozas de Puerto Real, San Martín de Valdeiglesias, Santa María de la Alameda, Valdemaqueada, Zarzalejo

Navas del Rey



Superficie (Km ²)	50,5
Densidad de población (1 enero 2021) [habitantes/km2]	61

Evolución 2009-2021 de la población empadronada [personas] [datos a 1 de enero de cada año]

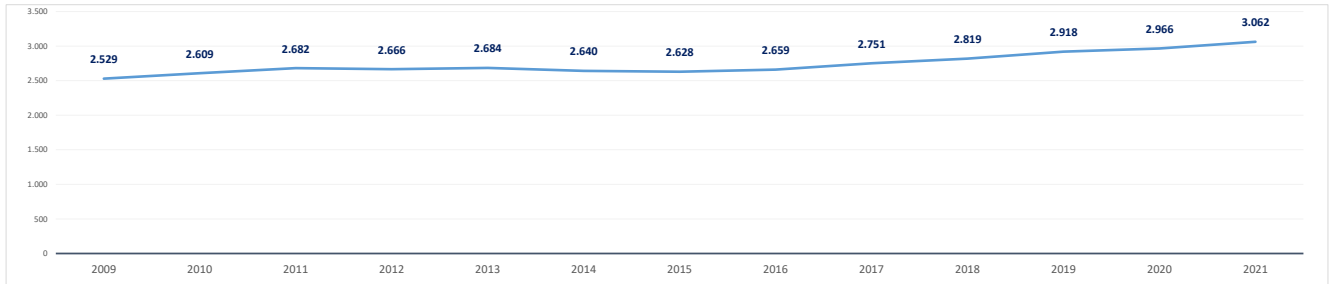

Población empadronada (1 enero 2021) [personas]	3.062
Edad media de la población (2020) [años]	42,3
Población 16-30 años (1 enero 2021) [personas]	489
[% respecto del total de la población]	16,0%
Población extranjera (1 enero 2021) [personas]	625
[% respecto del total de la población]	20,4%

Grado de juventud de la población (población ≤ 15 años) (1 enero 2021) [%]	14,5%	Nut: 15,1%	CM: 14,7%
Grado de envejecimiento de la población (población ≥ 65 años) (1 enero 2021) [%]	18,8%	Nut: 19,1%	CM: 18,0%
Proporción de dependencia (1 enero 2021) [ratio:(poblac ≤15 años+≥65 años)/(poblac 16-64 años)]	0,50	Nut: 0,52	CM: 0,49
Proporción de reemplazamiento (1 enero 2021) [ratio: (población 16-40 años) / (población 41-65 años)]	0,81	Nut: 0,71	CM: 0,79

Crecimiento de la población empadronada [%] [enero 2020-enero 2021]	3,2%
Crecimiento vegetativo (2019) [número] [nacimientos - defunciones]	-3
Emigraciones al resto de Comunidades Autónomas (2020) [número de bajas en el Padrón en la CM]	35
Saldo migratorio (2020) [número: inmigración - emigración.]	124

Evolución 2007-2020 de la edad media de la población [años] [datos a 1 de enero de cada año]

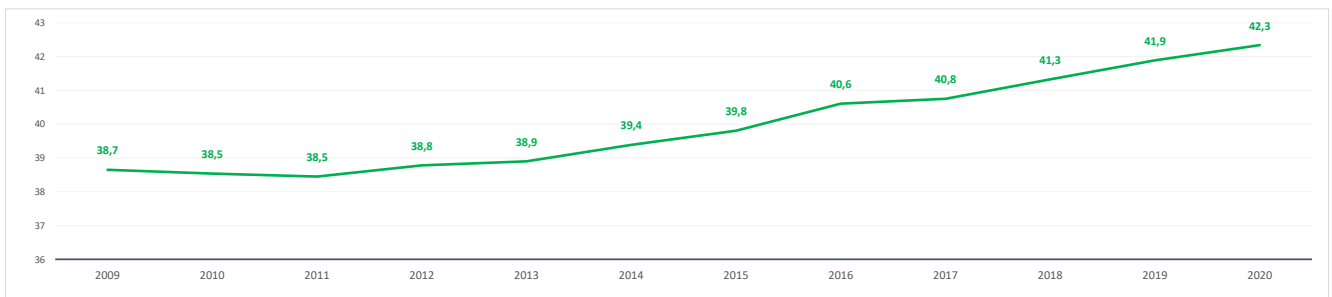

Evolución 2009-2021 de la población ≤ 15 años y ≥ 65 años [%] [datos a 1 de enero de cada año]

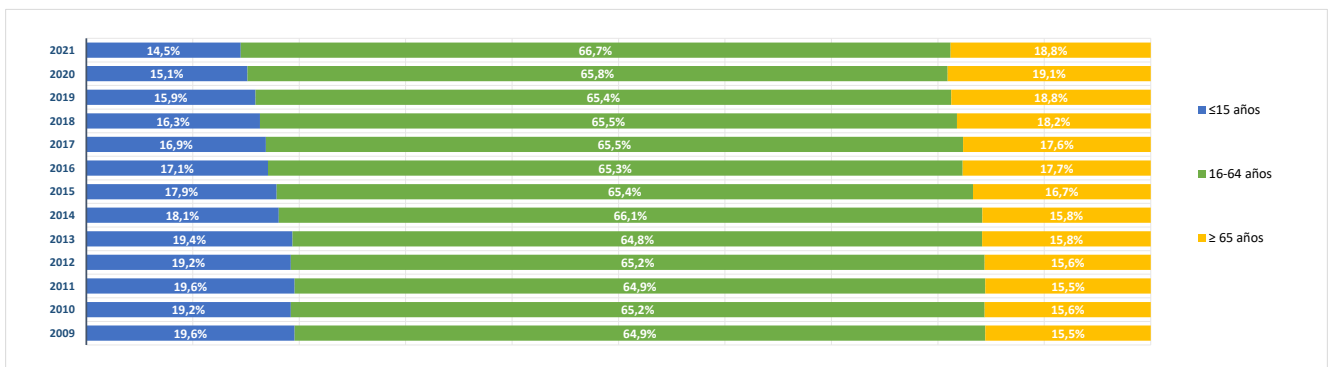

BLOQUE 2. Mercado de trabajo y tejido productivo

Zona Sierra Sur (10)

Cadalso de los Vidrios, Cenicientos, Colmenar del Arroyo, Chapinería, Fresnedillas de la Oliva, Navalagamella, Navas del Rey, Pelayos de la Presa, Robledo de Chavela, Rozas de Puerto Real, San Martín de Valdeiglesias, Santa María de la Alameda, Valdemaqueada, Zarzalejo



Navas del Rey

1. Mercado de trabajo: datos sobre trabajadores RESIDENTES en la zona/municipio

1a. Población de 16 a 64 años

Población de 16-64 años [potencialmente activa] [Padrón municipal] [1 de enero 2021] **2.003**
 % sobre el total de la Comunidad de Madrid **0,0%**

Evolución de la población de 16-64 años [en la zona o municipio de residencia]

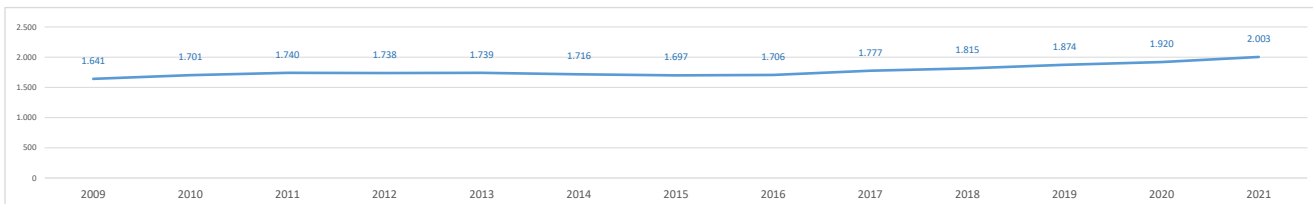

1b. Paro registrado

Evolución del número de parados registrados (en la zona o municipio de residencia) [Datos a 31 de marzo]

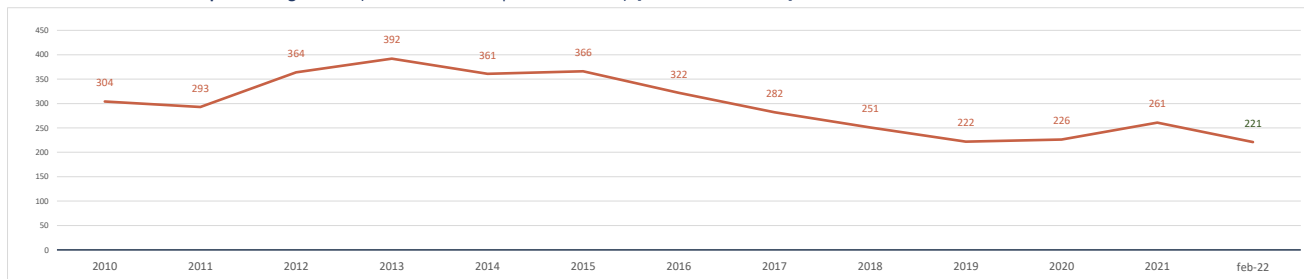

Parados registrados (31 marzo 2021) [zona/municipio de residencia] **261**
 % respecto población 16-64 años de la zona o municipio **13,0%**

Parados registrados, edad ≤ 24 años	31
% respecto población 16-24 años de la zona o municipio	10,5%
Parados registrados, edad 25-44 años	94
% respecto población 25-44 años de la zona o municipio	11,2%
Parados registrados, edad ≥ 45 años	136
% respecto población 45-64 años de la zona o municipio	15,7%
Parados registrados, hombres	109
% respecto población hombres de la zona o municipio	10,4%
Parados registrados, mujeres	152
% respecto población mujeres de la zona o municipio	15,9%

Parados registrados (28 febrero 2022) [zona/municipio de residencia] **221**

Parados registrados, edad ≤ 24 años	18
Parados registrados, edad 25-44 años	72
Parados registrados, edad ≥ 45 años	131
Parados registrados, hombres	97
Parados registrados, mujeres	124

Gráfico comparativo Paro registrado últimos 3 años por Rango de Edad y Sexo

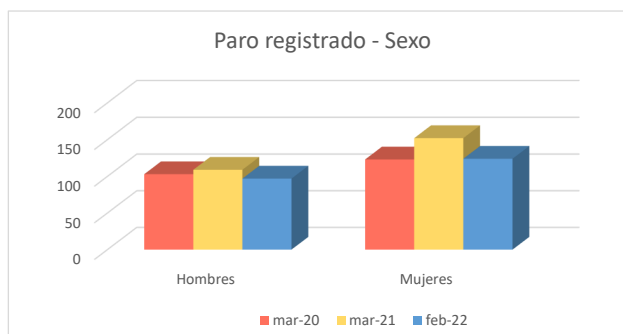
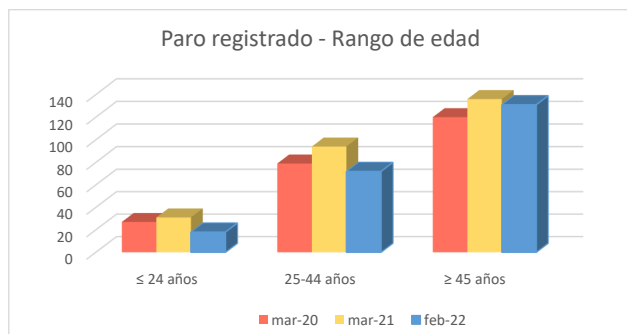

1c. Afiliados a la Seguridad Social por municipio de residencia del trabajador

Total Afiliados a la Seguridad Social, por ubicación residencia (1 enero 2021) **946**
 % sobre el total de la Comunidad de Madrid **0,03%**

Afiliados por intervalo de edad (1/1/2021)	N	%
● Afiliados a la Seguridad Social < 30 años	132	14,0%
● Afiliados a la Seguridad Social 30-49 años	531	56,1%
● Afiliados a la Seguridad Social ≥ 50 años	283	29,9%



Afiliados por grupo cotización [régimen general] [1/1/2021]	N	%
● Ingenieros/licenciados afiliados a la Seguridad Social	34	3,6%
● Ingenieros técnicos, peritos y ayudantes titulados afiliados a la Seguridad Social	36	3,8%
● Jefes administrativos y de taller afiliados a la Seguridad Social	48	5,1%
● Ayudantes no titulados afiliados a la Seguridad Social	19	2,0%
● Oficiales administrativos afiliados a la Seguridad Social	76	8,0%
● Subalternos afiliados a la Seguridad Social	45	4,8%
● Auxiliares administrativos afiliados a la Seguridad Social	103	10,9%
● Oficiales de primera y segunda afiliados a la Seguridad Social	176	18,6%
● Oficiales de tercera y especialistas afiliados a la Seguridad Social	84	8,9%
● Peones afiliados a la Seguridad Social	121	12,8%
● Menores de dieciocho años afiliados a la Seguridad Social	0	0,0%
● Afiliados a la Seguridad Social sin grupo de cotización	204	21,6%

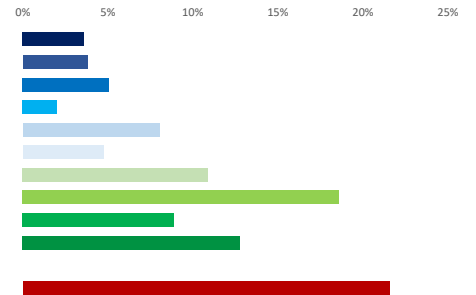

Afiliados por rama de actividad (municipio de residencia) (1/1/2021)	N	%
● Afiliados Seguridad Social, rama agricultura y ganadería	10	1,1%
● Afiliados Seguridad Social, rama minería, industria y energía	84	8,9%
● Afiliados Seguridad Social, rama de construcción	153	16,2%
● Afiliados Seguridad Social, rama de servicios de distribución y hostelería	258	27,3%
● Afiliados Seguridad Social, rama de servicios a empresas y financieros	166	17,5%
● Afiliados Seguridad Social, rama de otros servicios	275	29,1%

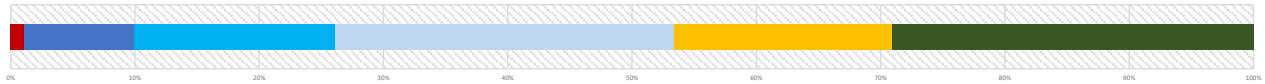

2. Mercado de trabajo: Tejido productivo de la zona/municipio (UNIDADES PRODUCTIVAS y OCUPADOS de esas Unidades productivas)

2a. Nº total de UNIDADES PRODUCTIVAS situadas en la zona/municipio

Unidades productivas [colectivo empresarial] [1 de enero 2021] **278**
 % sobre el total de la Comunidad de Madrid **0,0%**

2b. Nº de OCUPADOS en las unidades productivas situadas en la zona/municipio

Nº de ocupados [Colectivo empresarial] [1 de enero 2021] **734**
 % sobre el total de la Comunidad de Madrid **0,0%**

2c. Evolución del nº total de UNIDADES PRODUCTIVAS y de OCUPADOS situados en la zona/municipio

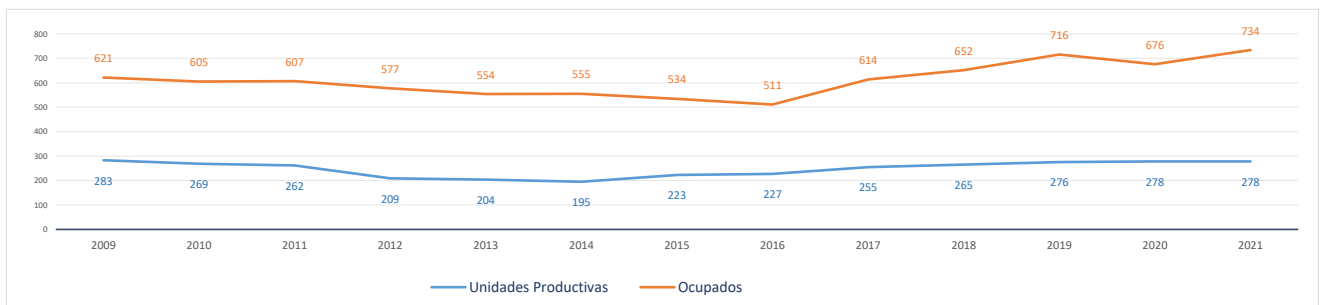

Evolución cronológica de las UNIDADES PRODUCTIVAS en el municipio, la zona y la Región

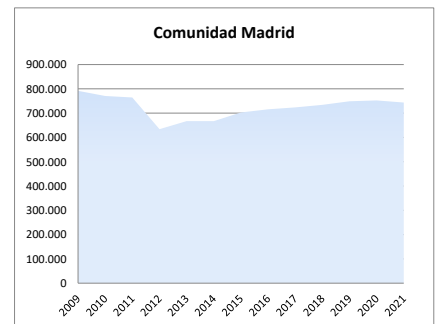
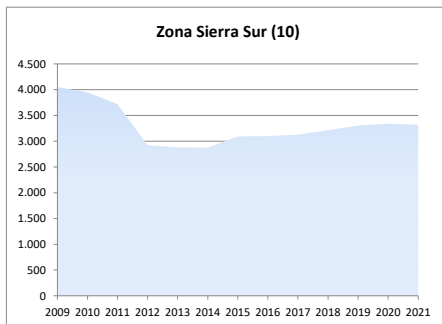
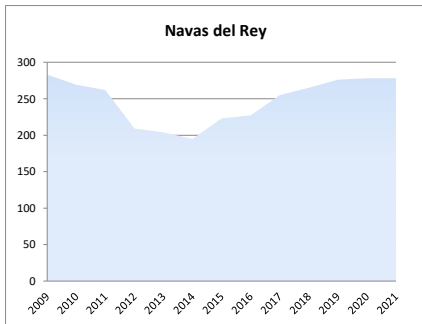

2d. Análisis por estrato de empleo

Evolución del nº de UNIDADES PRODUCTIVAS situadas en la zona/municipio, según estrato de empleo 2009-2021 [datos a 1 de enero de cada año]

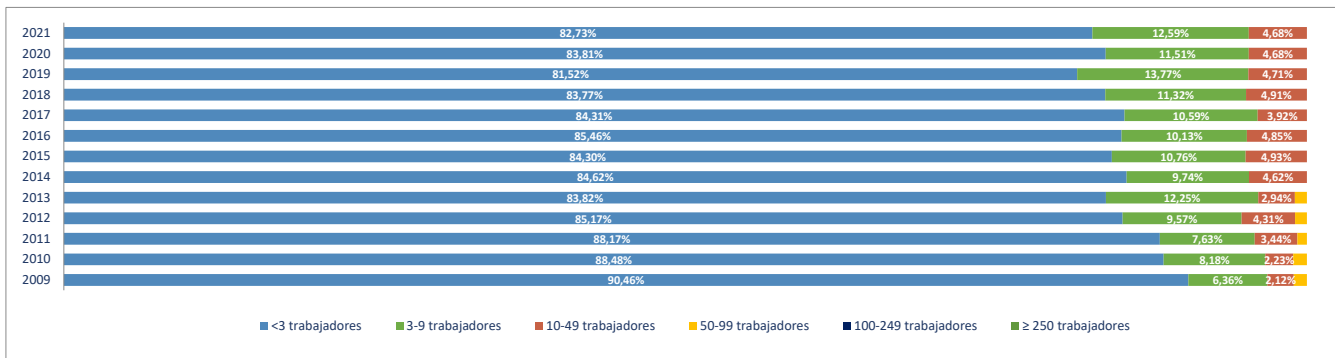

Evolución del nº de OCUPADOS EN LAS UNIDADES PRODUCTIVAS situadas en la zona/municipio, según estrato de empleo 2009-2021 [a 1 de enero de cada año]

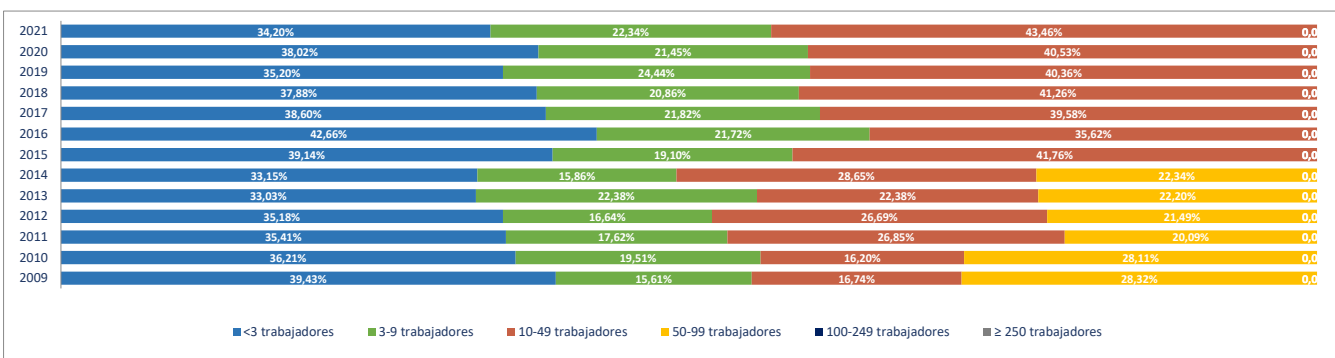

2e. Unidades productivas y ocupados por rama de actividad

Total Rama de actividad en 2021 [R-28 Colectivo empresarial]	Unidades product.	%	Ocupados	%
1ª Agricultura, ganadería, caza, selvicultura y pesca	7	2,52%	7	0,95%
2ª Minería, electricidad y agua	2	0,72%	4	0,54%
3ª Industria de la alimentación, bebidas y tabaco	4	1,44%	7	0,95%
4ª Industria textil, de la confección, cuero y calzado	0	0,00%	0	0,00%
5ª Metálicas básicas e intermedias	6	2,16%	22	3,00%
6ª Construcción de maquinaria y equipo mecánico	1	0,36%	1	0,14%
7ª Construcción de maquinaria y equipo eléctrico, electrónico y óptico	0	0,00%	0	0,00%
8ª Fabricación de material de transporte	0	0,00%	0	0,00%
9ª Industria del papel y artes gráficas	1	0,36%	1	0,14%
10ª Industria química, coquerías y refino de petróleo	0	0,00%	0	0,00%
11ª Fabricación de otros productos minerales no metálicos	0	0,00%	0	0,00%
12ª Industria de la madera, el caucho y otras industrias manufactureras	0	0,00%	0	0,00%
13ª Construcción	59	21,22%	151	20,57%
14ª Comercio mayorista e intermediarios del comercio (exc. vehículos)	14	5,04%	66	8,99%
15ª Comercio minorista y comercio y reparación de vehículos	54	19,42%	81	11,04%
16ª Hostelería	16	5,76%	30	4,09%
17ª Transporte y almacenamiento	24	8,63%	32	4,36%
18ª Información y comunicaciones	3	1,08%	40	5,45%
19ª Actividades Inmobiliarias	3	1,08%	4	0,54%
20ª Actividades profesionales, científicas y técnicas	11	3,96%	16	2,18%
21ª Actividades administrativas y servicios auxiliares	17	6,12%	21	2,86%
22ª Actividades financieras y de seguros	5	1,80%	16	2,18%
23ª Admón pública, defensa, seguridad social y organismos extraterritoriales	2	0,72%	32	4,36%
24ª Educación	8	2,88%	75	10,22%
25ª Actividades sanitarias y de servicios sociales	15	5,40%	97	13,22%
26ª Actividades artísticas, recreativas y de entretenimiento	8	2,88%	9	1,23%
27ª Reparación y otros servicios personales	8	2,88%	11	1,50%
28ª Actividades asociativas y de los hogares	10	3,60%	11	1,50%

Porcentaje de Unidades productivas y Ocupados por rama de actividad

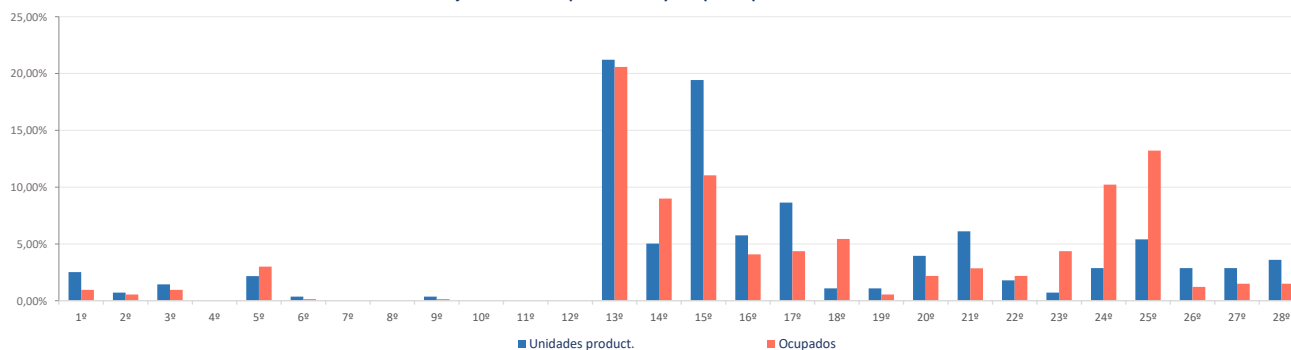

Ranking 20 actividades económicas con más UNIDADES PRODUCTIVAS [R-66 Colectivo empresarial] [1 enero 2021]

1ª	Actividades de construcción especializada	37
2ª	Comercio minorista (excepto vehículos)	32
3ª	Construcción general	22
4ª	Comercio y reparación de vehículos	22
5ª	Servicios de comidas y bebidas	15
6ª	Actividades sanitarias y de servicios sociales	15
7ª	Comercio mayorista e intermediarios del comercio (exc. vehículos)	14
8ª	Otras actividades administrativas	12
9ª	Transporte terrestre de viajeros	10
10ª	Transporte terrestre de mercancías y por tubería	10
11ª	Actividades de los hogares	10
12ª	Educación	8
13ª	Actividades artísticas, recreativas y de entretenimiento	8
14ª	Reparación y otros servicios personales	8
15ª	Agricultura, ganadería, caza, selvicultura y pesca	7
16ª	Fabricación de productos metálicos, excepto maquinaria y equipo	6
17ª	Actividades de alquiler	5
18ª	Otras industrias alimenticias	4
19ª	Actividades postales y de correos	3
20ª	Actividades Inmobiliarias	3

Comparativa 20 actividades económicas con más UNIDADES PRODUCTIVAS en el municipio, la zona y la Región [R-66 Colectivo empresarial] [1 enero 2021]

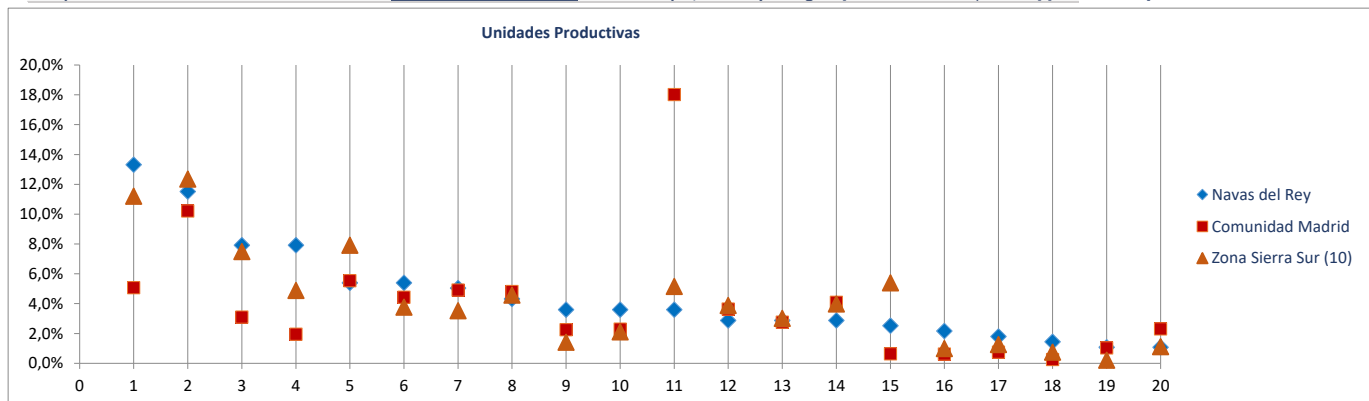

Ranking 20 actividades económicas con más OCUPADOS [R-66 Colectivo empresarial] [1 enero 2021]

1ª	Actividades de construcción especializada	101
2ª	Actividades sanitarias y de servicios sociales	97
3ª	Educación	75
4ª	Comercio mayorista e intermediarios del comercio (exc. vehículos)	66
5ª	Comercio minorista (excepto vehículos)	54
6ª	Construcción general	50
7ª	Programación y consultoría informática	38
8ª	Admón pública, defensa, seguridad social y organismos extraterritoriales	32
9ª	Servicios de comidas y bebidas	29
10ª	Comercio y reparación de vehículos	27
11ª	Fabricación de productos metálicos, excepto maquinaria y equipo	22
12ª	Otras actividades administrativas	13
13ª	Intermediación financiera excepto seguros y fondos de pensiones	13
14ª	Transporte terrestre de viajeros	12
15ª	Transporte terrestre de mercancías y por tubería	11
16ª	Reparación y otros servicios personales	11
17ª	Actividades de los hogares	11
18ª	Actividades artísticas, recreativas y de entretenimiento	9
19ª	Actividades de alquiler	8
20ª	Agricultura, ganadería, caza, selvicultura y pesca	7

Comparativa 20 actividades económicas con más OCUPADOS en el municipio, la zona y la Región [R66 - Colectivo empresarial] [1 enero 2021]

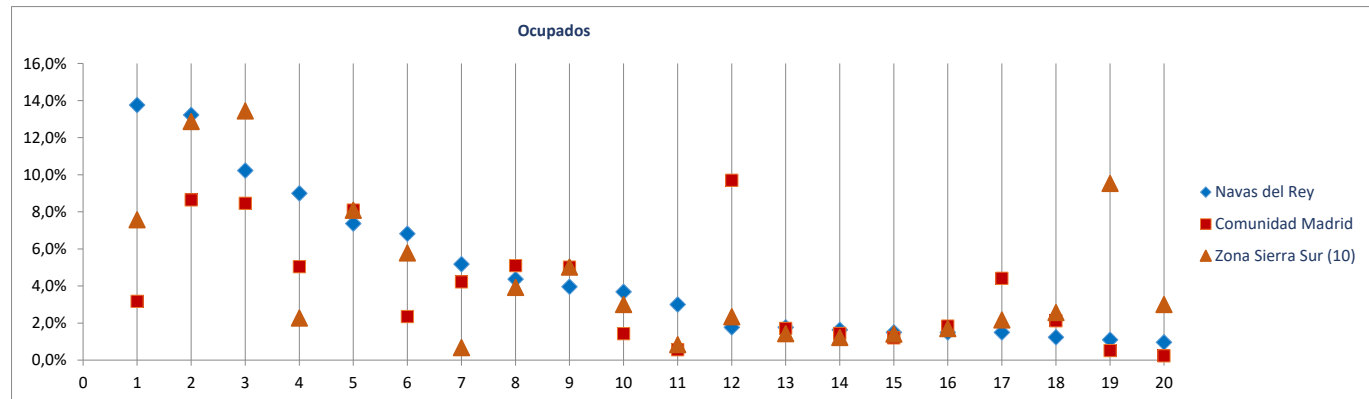

Radiografía de las zonas NUTS4 madrileñas

BLOQUE 1. Datos geográficos y demográficos

Zona Sierra Sur (10)

Cadalso de los Vidrios, Cenicientos, Colmenar del Arroyo, Chapinería, Fresnedillas de la Oliva, Navalagamella, Navas del Rey, Pelayos de la Presa, Robledo de Chavela, Rozas de Puerto Real, San Martín de Valdeiglesias, Santa María de la Alameda, Valdemaqueada, Zarzalejo



Pelayos de la Presa

Superficie (Km ⁴)	7,6
Densidad de población (1 enero 2021) [habitantes/km2]	373

Evolución 2009-2021 de la población empadronada [personas] [datos a 1 de enero de cada año]

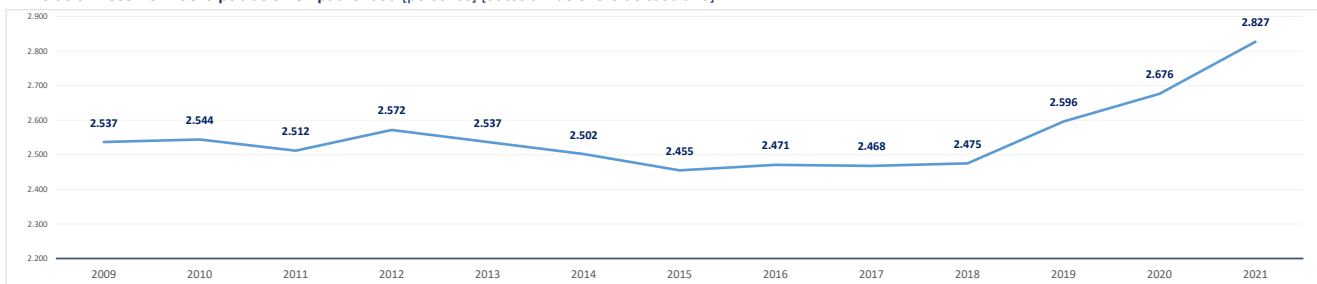

Población empadronada (1 enero 2021) [personas]	2.827
Edad media de la población (2020) [años]	43,0

Población 16-30 años (1 enero 2021) [personas]	477
[% respecto del total de la población]	16,9%
Población extranjera (1 enero 2021) [personas]	723
[% respecto del total de la población]	25,6%

Grado de juventud de la población (población ≤ 15 años) (1 enero 2021) [%]	13,6%	Nut: 15,1%	CM: 14,7%
Grado de envejecimiento de la población (población ≥ 65 años) (1 enero 2021) [%]	19,5%	Nut: 19,1%	CM: 18,0%
Proporción de dependencia (1 enero 2021) [ratio:(poblac ≤15 años+≥65 años)/(poblac 16-64 años)]	0,49	Nut: 0,52	CM: 0,49
Proporción de reemplazamiento (1 enero 2021) [ratio: (población 16-40 años) / (población 41-65 años)]	0,79	Nut: 0,71	CM: 0,79

Crecimiento de la población empadronada [%] [enero 2020-enero 2021]	5,6%
Crecimiento vegetativo (2019) [número] [nacimientos - defunciones] [enero 2018-enero 2019]	-9
Emigraciones al resto de Comunidades Autónomas (2020) [número de bajas en el Padrón en la CM]	54
Saldo migratorio (2020) [número: inmigración - emigración.]	199

Evolución 2007-2020 de la edad media de la población [años] [datos a 1 de enero de cada año]

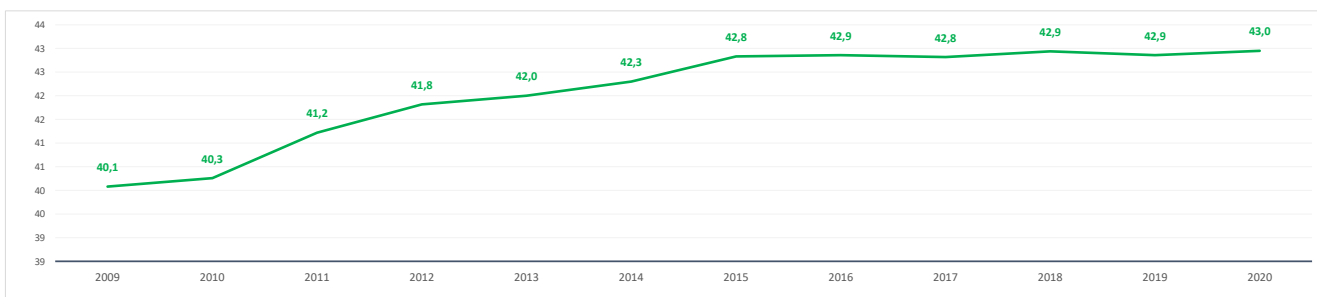

Evolución 2009-2021 de la población ≤ 15 años y ≥ 65 años [%] [datos a 1 de enero de cada año]

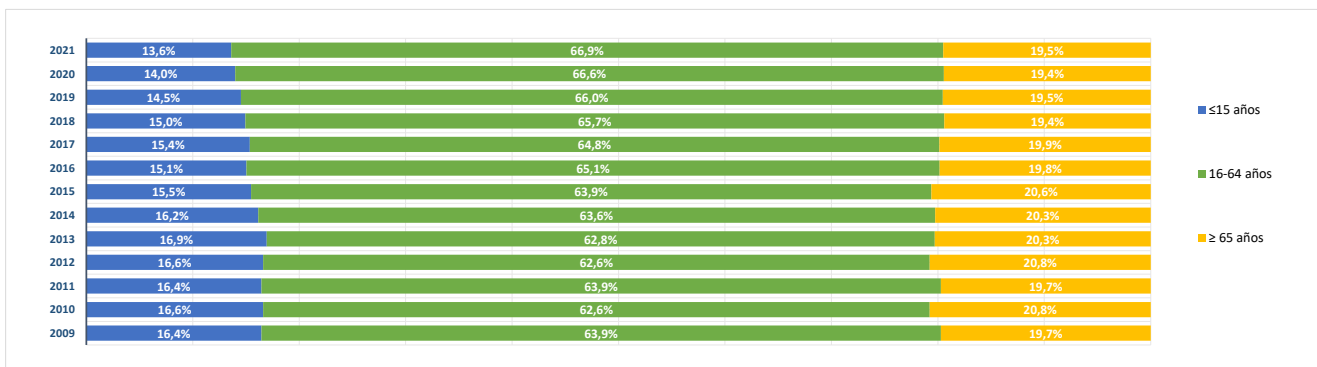

BLOQUE 2. Mercado de trabajo y tejido productivo

Zona Sierra Sur (10)

Cadalso de los Vidrios, Cenicientos, Colmenar del Arroyo, Chapinería, Fresnedillas de la Oliva, Navalagamella, Navas del Rey, Pelayos de la Presa, Robledo de Chavela, Rozas de Puerto Real, San Martín de Valdeiglesias, Santa María de la Alameda, Valdemaqueada, Zarzalejo



Pelayos de la Presa

1. Mercado de trabajo: datos sobre trabajadores RESIDENTES en la zona/municipio

1a. Población de 16 a 64 años

Población de 16-64 años [potencialmente activa] [Padrón municipal] [1 de enero 2021] **1.865**
 % sobre el total de la Comunidad de Madrid **0,0%**

Evolución de la población de 16-64 años [en la zona o municipio de residencia]

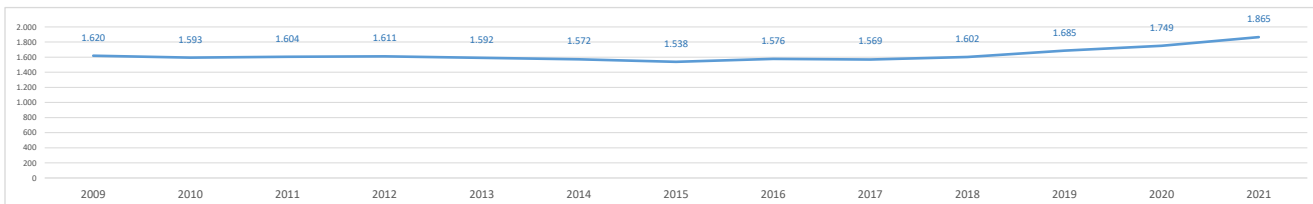

1b. Paro registrado

Evolución del número de parados registrados (en la zona o municipio de residencia) [Datos a 31 de marzo]

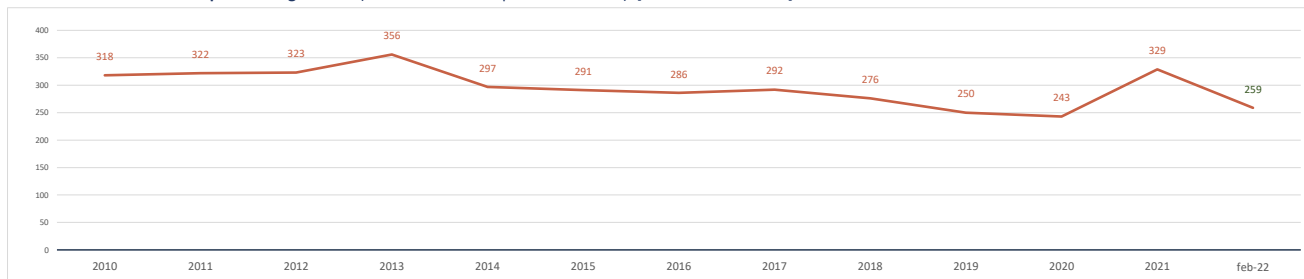

Parados registrados (31 marzo 2021) [zona/municipio de residencia] **329**
 % respecto población 16-64 años de la zona o municipio **17,6%**

Parados registrados, edad ≤ 24 años	41
% respecto población 16-24 años de la zona o municipio	14,3%
Parados registrados, edad 25-44 años	127
% respecto población 25-44 años de la zona o municipio	16,8%
Parados registrados, edad ≥ 45 años	161
% respecto población 45-64 años de la zona o municipio	19,6%
Parados registrados, hombres	151
% respecto población hombres de la zona o municipio	15,5%
Parados registrados, mujeres	178
% respecto población mujeres de la zona o municipio	19,9%

Parados registrados (28 febrero 2022) [zona/municipio de residencia] **259**

Parados registrados, edad ≤ 24 años	20
Parados registrados, edad 25-44 años	100
Parados registrados, edad ≥ 45 años	139
Parados registrados, hombres	116
Parados registrados, mujeres	143

Gráfico comparativo Paro registrado últimos 3 años por Rango de Edad y Sexo

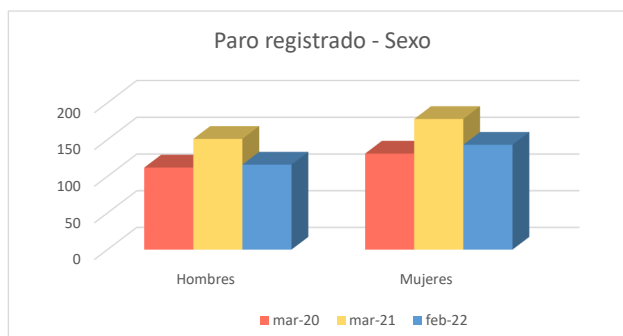
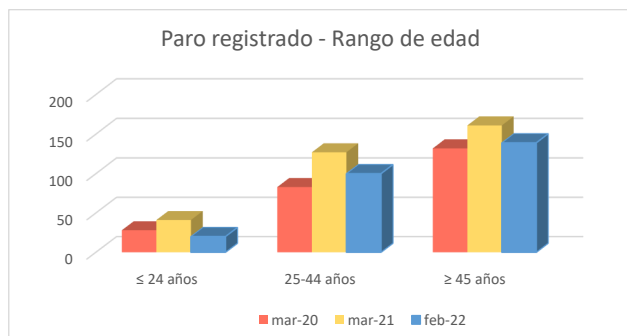

1c. Afiliados a la Seguridad Social por municipio de residencia del trabajador

Total Afiliados a la Seguridad Social, por ubicación **residencia** (1 enero 2021) **771**
 % sobre el total de la Comunidad de Madrid **0,02%**

Afiliados por intervalo de edad (1/1/2021)	N	%
● Afiliados a la Seguridad Social < 30 años	109	14,1%
● Afiliados a la Seguridad Social 30-49 años	403	52,3%
● Afiliados a la Seguridad Social ≥ 50 años	259	33,6%



Afiliados por grupo cotización [régimen general] [1/1/2021]	N	%
● Ingenieros/licenciados afiliados a la Seguridad Social	29	3,8%
● Ingenieros técnicos, peritos y ayudantes titulados afiliados a la Seguridad Social	20	2,6%
● Jefes administrativos y de taller afiliados a la Seguridad Social	23	3,0%
● Ayudantes no titulados afiliados a la Seguridad Social	19	2,5%
● Oficiales administrativos afiliados a la Seguridad Social	54	7,0%
● Subalternos afiliados a la Seguridad Social	41	5,3%
● Auxiliares administrativos afiliados a la Seguridad Social	110	14,3%
● Oficiales de primera y segunda afiliados a la Seguridad Social	107	13,9%
● Oficiales de tercera y especialistas afiliados a la Seguridad Social	57	7,4%
● Peones afiliados a la Seguridad Social	100	13,0%
● Menores de dieciocho años afiliados a la Seguridad Social	0	0,0%
● Afiliados a la Seguridad Social sin grupo de cotización	211	27,4%

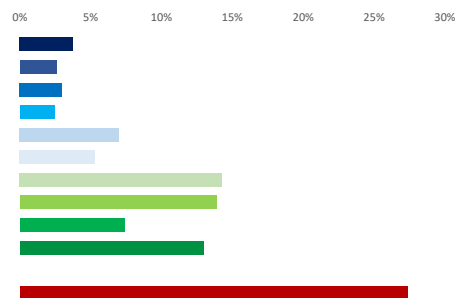

Afiliados por rama de actividad (municipio de residencia) (1/1/2021)	N	%
● Afiliados Seguridad Social, rama agricultura y ganadería	6	0,8%
● Afiliados Seguridad Social, rama minería, industria y energía	42	5,4%
● Afiliados Seguridad Social, rama de construcción	86	11,2%
● Afiliados Seguridad Social, rama de servicios de distribución y hostelería	239	31,0%
● Afiliados Seguridad Social, rama de servicios a empresas y financieros	145	18,8%
● Afiliados Seguridad Social, rama de otros servicios	253	32,8%

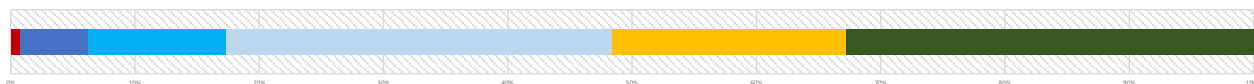

2. Mercado de trabajo: Tejido productivo de la zona/municipio (UNIDADES PRODUCTIVAS y OCUPADOS de esas Unidades productivas)

2a. Nº total de UNIDADES PRODUCTIVAS situadas en la zona/municipio

Unidades productivas [colectivo empresarial] [1 de enero 2021] **269**
 % sobre el total de la Comunidad de Madrid **0,0%**

2b. Nº de OCUPADOS en las unidades productivas situadas en la zona/municipio

Nº de ocupados [Colectivo empresarial] [1 de enero 2021] **609**
 % sobre el total de la Comunidad de Madrid **0,0%**

2c. Evolución del nº total de UNIDADES PRODUCTIVAS y de OCUPADOS situados en la zona/municipio

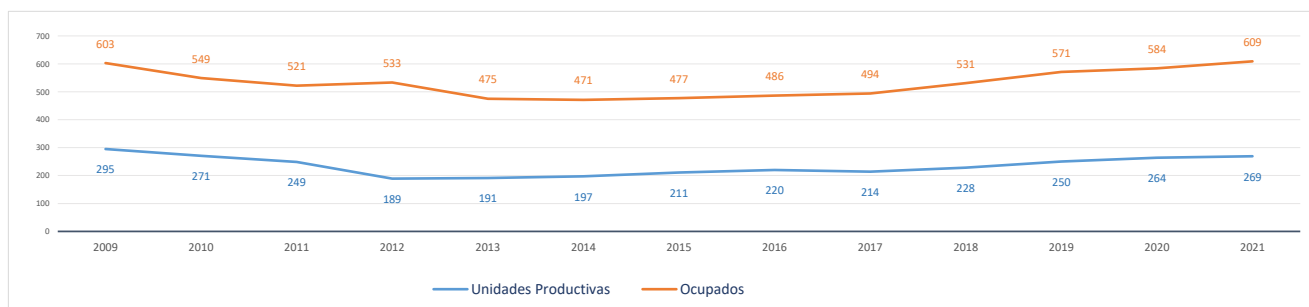

Evolución cronológica de las UNIDADES PRODUCTIVAS en el municipio, la zona y la Región

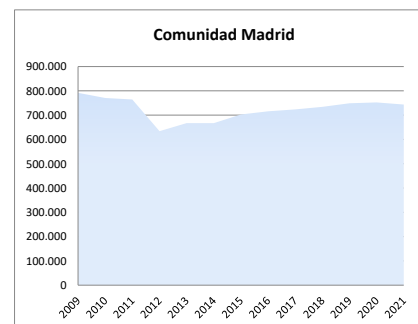
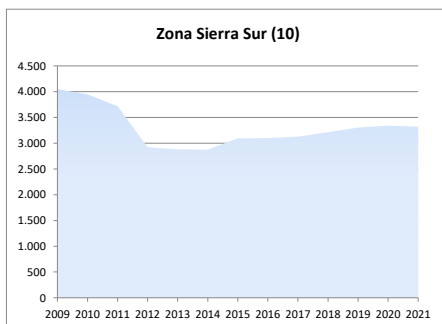
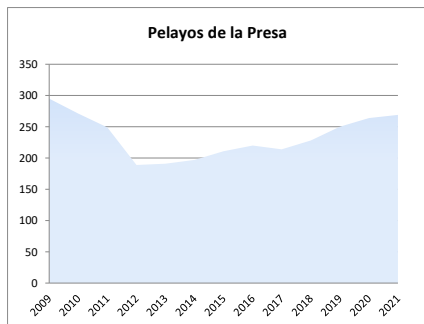

2d. Análisis por estrato de empleo

Evolución del nº de UNIDADES PRODUCTIVAS situadas en la zona/municipio, según estrato de empleo 2009-2021 [datos a 1 de enero de cada año]

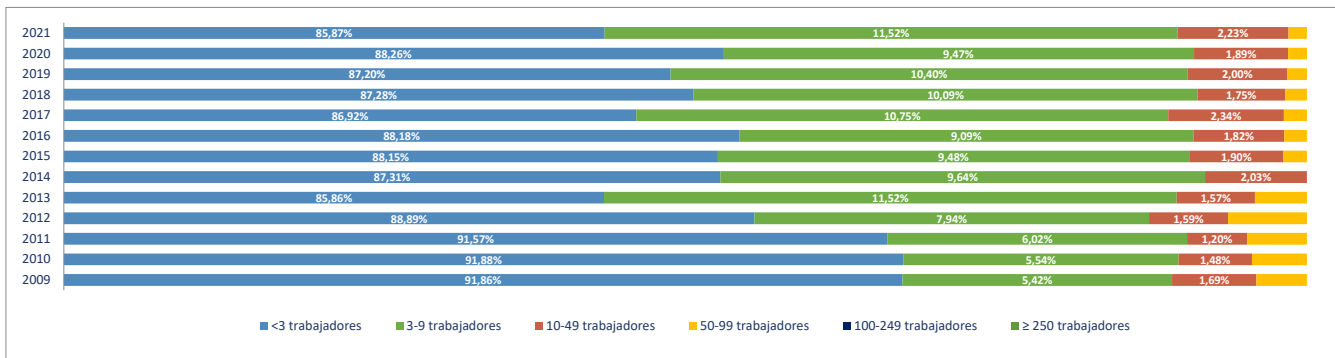

Evolución del nº de OCUPADOS EN LAS UNIDADES PRODUCTIVAS situadas en la zona/municipio, según estrato de empleo 2009-2021 [a 1 de enero de cada año]

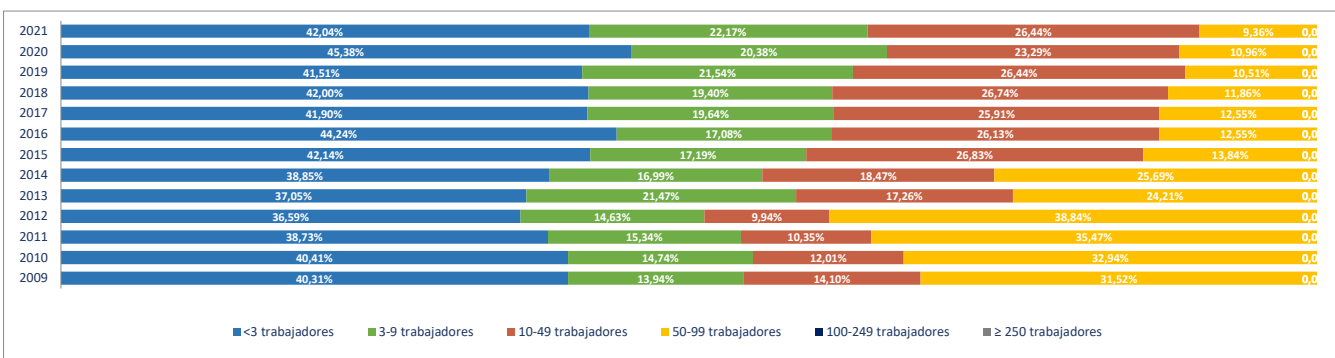

2e. Unidades productivas y ocupados por rama de actividad

Total Rama de actividad en 2021 [R-28 Colectivo empresarial]	Unidades product.	%	Ocupados	%
1ª Agricultura, ganadería, caza, selvicultura y pesca	4	1,49%	7	1,15%
2ª Minería, electricidad y agua	0	0,00%	0	0,00%
3ª Industria de la alimentación, bebidas y tabaco	6	2,23%	11	1,81%
4ª Industria textil, de la confección, cuero y calzado	3	1,12%	4	0,66%
5ª Metálicas básicas e intermedias	0	0,00%	0	0,00%
6ª Construcción de maquinaria y equipo mecánico	0	0,00%	0	0,00%
7ª Construcción de maquinaria y equipo eléctrico, electrónico y óptico	0	0,00%	0	0,00%
8ª Fabricación de material de transporte	0	0,00%	0	0,00%
9ª Industria del papel y artes gráficas	0	0,00%	0	0,00%
10ª Industria química, coquerías y refino de petróleo	0	0,00%	0	0,00%
11ª Fabricación de otros productos minerales no metálicos	2	0,74%	4	0,66%
12ª Industria de la madera, el caucho y otras industrias manufactureras	8	2,97%	14	2,30%
13ª Construcción	47	17,47%	81	13,30%
14ª Comercio mayorista e intermediarios del comercio (exc. vehículos)	7	2,60%	11	1,81%
15ª Comercio minorista y comercio y reparación de vehículos	49	18,22%	96	15,76%
16ª Hostelería	30	11,15%	52	8,54%
17ª Transporte y almacenamiento	7	2,60%	9	1,48%
18ª Información y comunicaciones	5	1,86%	7	1,15%
19ª Actividades Inmobiliarias	8	2,97%	9	1,48%
20ª Actividades profesionales, científicas y técnicas	5	1,86%	5	0,82%
21ª Actividades administrativas y servicios auxiliares	21	7,81%	26	4,27%
22ª Actividades financieras y de seguros	4	1,49%	9	1,48%
23ª Admón pública, defensa, seguridad social y organismos extraterritoriales	1	0,37%	28	4,60%
24ª Educación	8	2,97%	68	11,17%
25ª Actividades sanitarias y de servicios sociales	8	2,97%	121	19,87%
26ª Actividades artísticas, recreativas y de entretenimiento	9	3,35%	9	1,48%
27ª Reparación y otros servicios personales	15	5,58%	16	2,63%
28ª Actividades asociativas y de los hogares	22	8,18%	22	3,61%

Porcentaje de Unidades productivas y Ocupados por rama de actividad

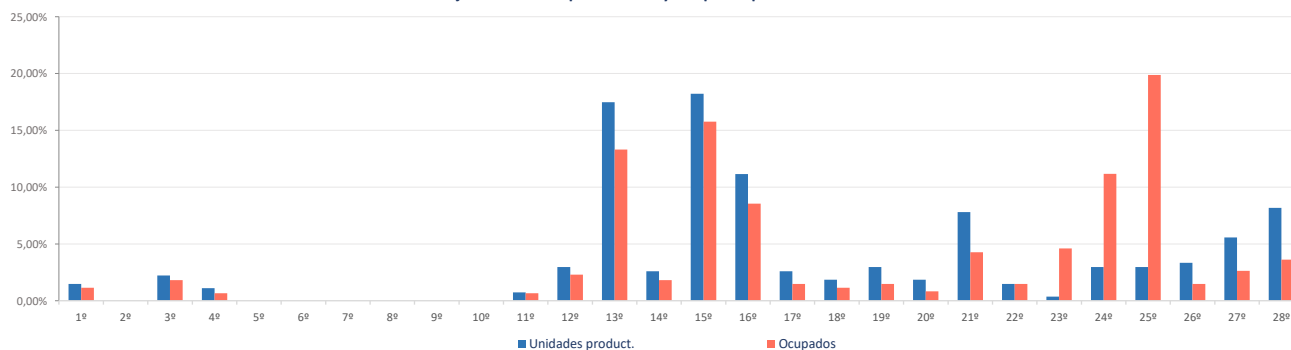

Ranking 20 actividades económicas con más UNIDADES PRODUCTIVAS [R-66 Colectivo empresarial] [1 enero 2021]

1º	Comercio minorista (excepto vehículos)	34
2º	Actividades de construcción especializada	29
3º	Servicios de comidas y bebidas	27
4º	Actividades de los hogares	22
5º	Otras actividades administrativas	19
6º	Construcción general	18
7º	Comercio y reparación de vehículos	15
8º	Reparación y otros servicios personales	15
9º	Actividades artísticas, recreativas y de entretenimiento	9
10º	Actividades Inmobiliarias	8
11º	Educación	8
12º	Actividades sanitarias y de servicios sociales	8
13º	Comercio mayorista e intermediarios del comercio (exc. vehículos)	7
14º	Otras industrias manufactureras y reparación de maquinaria y equipo	6
15º	Agricultura, ganadería, caza, selvicultura y pesca	4
16º	Otras industrias alimenticias	3
17º	Elaboración de bebidas e industria del tabaco	3
18º	Alojamientos	3
19º	Transporte terrestre de mercancías y por tubería	3
20º	Industria de la confección y la peletería	2

Comparativa 20 actividades económicas con más UNIDADES PRODUCTIVAS en el municipio, la zona y la Región [R-66 Colectivo empresarial] [1 enero 2021]

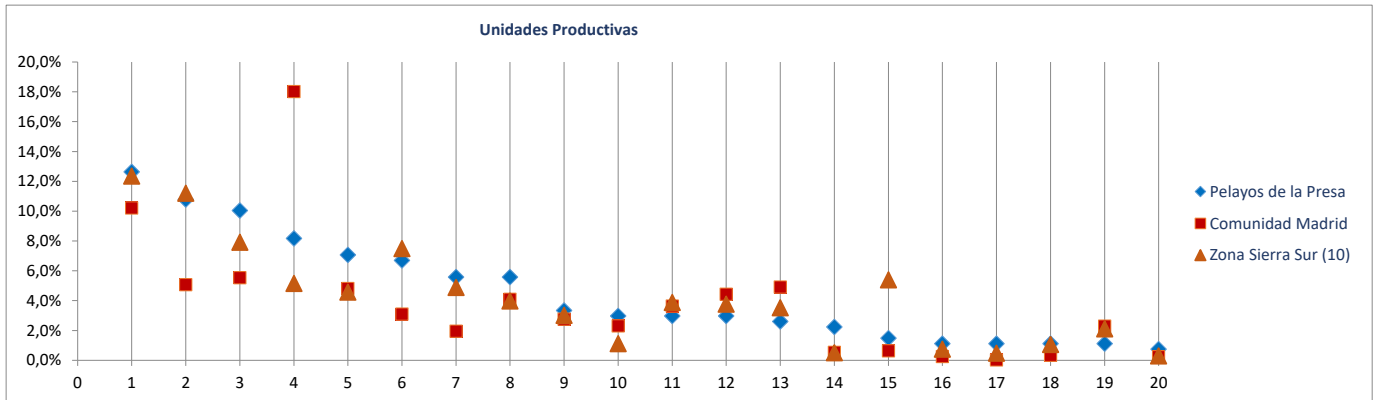

Ranking 20 actividades económicas con más OCUPADOS [R-66 Colectivo empresarial] [1 enero 2021]

1º	Actividades sanitarias y de servicios sociales	121
2º	Comercio minorista (excepto vehículos)	78
3º	Educación	68
4º	Actividades de construcción especializada	44
5º	Servicios de comidas y bebidas	44
6º	Construcción general	37
7º	Admón pública, defensa, seguridad social y organismos extraterritoriales	28
8º	Otras actividades administrativas	24
9º	Actividades de los hogares	22
10º	Comercio y reparación de vehículos	18
11º	Reparación y otros servicios personales	16
12º	Otras industrias manufactureras y reparación de maquinaria y equipo	11
13º	Comercio mayorista e intermediarios del comercio (exc. vehículos)	11
14º	Actividades Inmobiliarias	9
15º	Actividades artísticas, recreativas y de entretenimiento	9
16º	Alojamientos	8
17º	Agricultura, ganadería, caza, selvicultura y pesca	7
18º	Intermediación financiera excepto seguros y fondos de pensiones	7
19º	Elaboración de bebidas e industria del tabaco	6
20º	Otras industrias alimenticias	5

Comparativa 20 actividades económicas con más OCUPADOS en el municipio, la zona y la Región [R66 - Colectivo empresarial] [1 enero 2021]

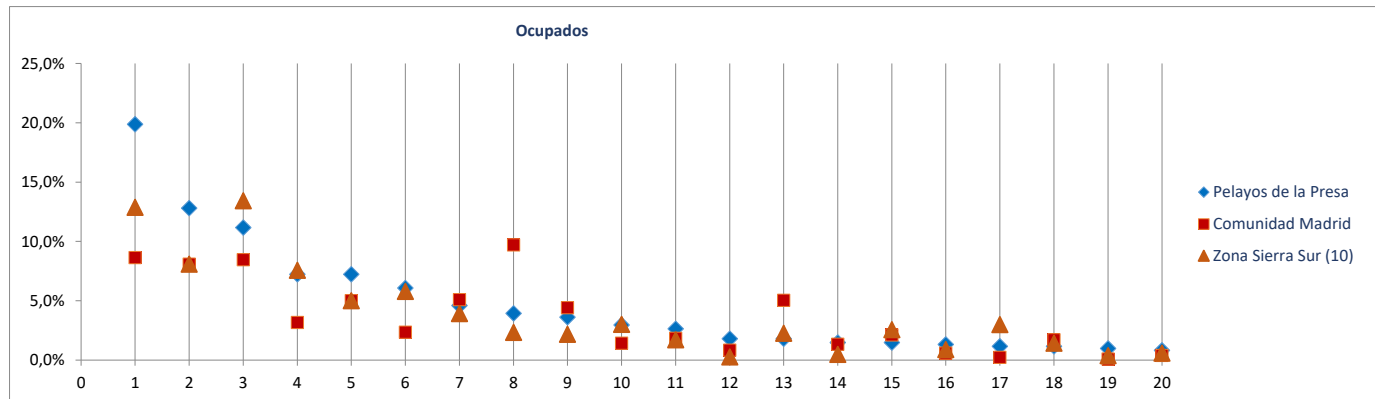

Radiografía de las zonas NUTS4 madrileñas

BLOQUE 1. Datos geográficos y demográficos

Zona Sierra Sur (10)

Cadalso de los Vidrios, Cenicientos, Colmenar del Arroyo, Chapinería, Fresnedillas de la Oliva, Navalagamella, Navas del Rey, Pelayos de la Presa, Robledo de Chavela, Rozas de Puerto Real, San Martín de Valdeiglesias, Santa María de la Alameda, Valdemaqueada, Zarzalejo

Robledo de Chavela



Superficie (Km ²)	94,2
Densidad de población (1 enero 2021) [habitantes/km2]	48

Evolución 2009-2021 de la población empadronada [personas] [datos a 1 de enero de cada año]

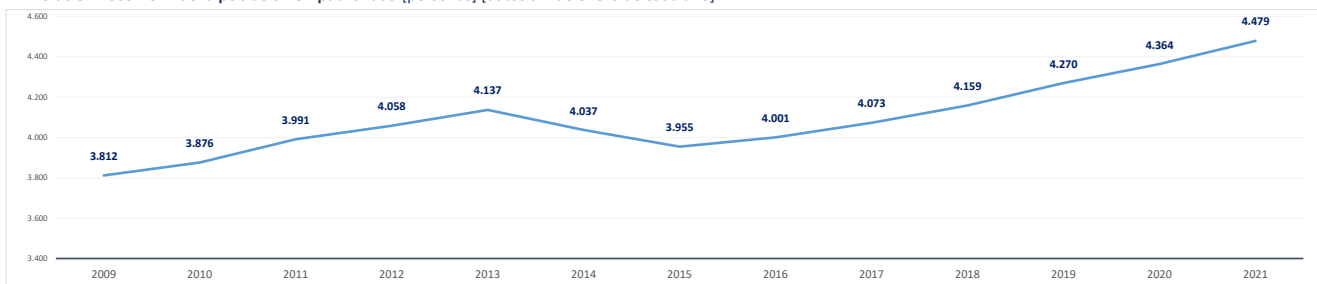

Población empadronada (1 enero 2021) [personas]	4.479
Edad media de la población (2020) [años]	44,1

Población 16-30 años (1 enero 2021) [personas]	660
[% respecto del total de la población]	14,7%
Población extranjera (1 enero 2021) [personas]	486
[% respecto del total de la población]	10,9%

Grado de juventud de la población (población ≤ 15 años) (1 enero 2021) [%]	12,8%	Nut: 15,1%	CM: 14,7%
Grado de envejecimiento de la población (población ≥ 65 años) (1 enero 2021) [%]	19,3%	Nut: 19,1%	CM: 18,0%
Proporción de dependencia (1 enero 2021) [ratio:(poblac ≤15 años+≥65 años)/(poblac 16-64 años)]	0,47	Nut: 0,52	CM: 0,49
Proporción de reemplazamiento (1 enero 2021) [ratio: (población 16-40 años) / (población 41-65 años)]	0,63	Nut: 0,71	CM: 0,79

Crecimiento de la población empadronada [%] [enero 2020-enero 2021]	2,6%
Crecimiento vegetativo (2019) [número] [nacimientos - defunciones]	-3
Emigraciones al resto de Comunidades Autónomas (2020) [número de bajas en el Padrón en la CM]	76
Saldo migratorio (2020) [número: inmigración - emigración.]	186

Evolución 2007-2020 de la edad media de la población [años] [datos a 1 de enero de cada año]

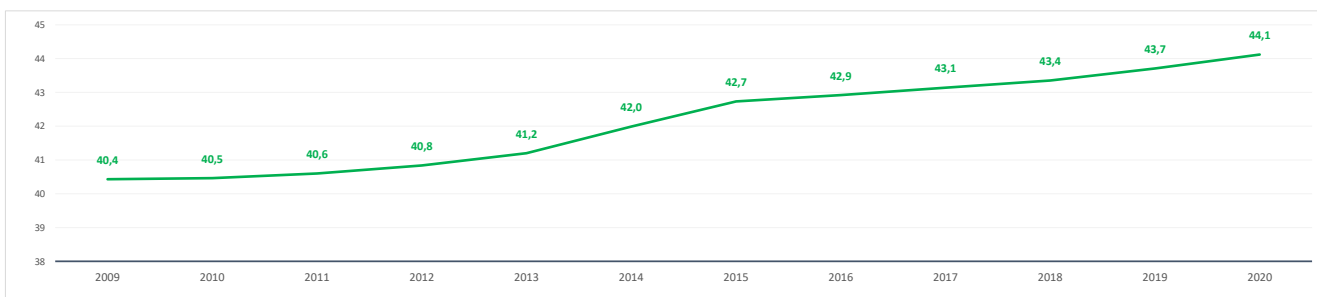

Evolución 2009-2021 de la población ≤ 15 años y ≥ 65 años [%] [datos a 1 de enero de cada año]

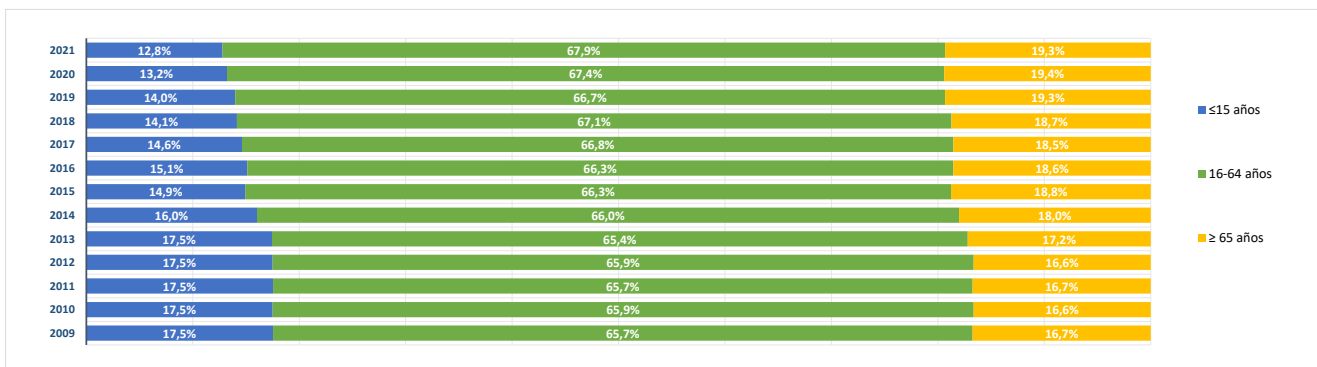

BLOQUE 2. Mercado de trabajo y tejido productivo

Zona Sierra Sur (10)

Cadalso de los Vidrios, Cenicientos, Colmenar del Arroyo, Chapinería, Fresnedillas de la Oliva, Navalagamella, Navas del Rey, Pelayos de la Presa, Robledo de Chavela, Rozas de Puerto Real, San Martín de Valdeiglesias, Santa María de la Alameda, Valdequera, Zarzalejo



Robledo de Chavela

1. Mercado de trabajo: datos sobre trabajadores RESIDENTES en la zona/municipio

1a. Población de 16 a 64 años

Población de 16-64 años [potencialmente activa] [Padrón municipal] [1 de enero 2021] **2.975**
 % sobre el total de la Comunidad de Madrid **0,1%**

Evolución de la población de 16-64 años [en la zona o municipio de residencia]

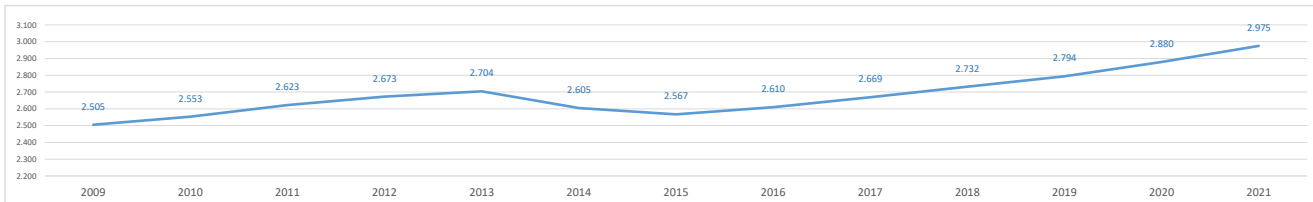

1b. Paro registrado

Evolución del número de parados registrados (en la zona o municipio de residencia) [Datos a 31 de marzo]

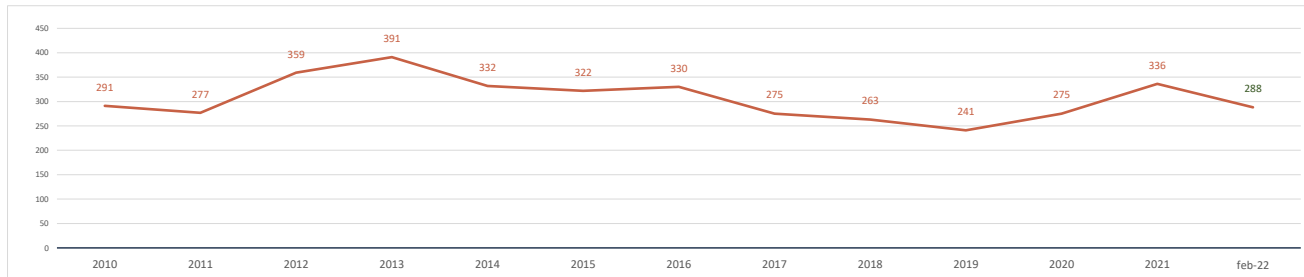

Parados registrados (31 marzo 2021) [zona/municipio de residencia] **336**
 % respecto población 16-64 años de la zona o municipio **11,3%**

Parados registrados, edad ≤ 24 años	55
% respecto población 16-24 años de la zona o municipio	13,2%
Parados registrados, edad 25-44 años	113
% respecto población 25-44 años de la zona o municipio	11,0%
Parados registrados, edad ≥ 45 años	168
% respecto población 45-64 años de la zona o municipio	11,0%
Parados registrados, hombres	141
% respecto población hombres de la zona o municipio	8,9%
Parados registrados, mujeres	195
% respecto población mujeres de la zona o municipio	14,1%

Parados registrados (28 febrero 2022) [zona/municipio de residencia] **288**

Parados registrados, edad ≤ 24 años	22
Parados registrados, edad 25-44 años	96
Parados registrados, edad ≥ 45 años	170
Parados registrados, hombres	111
Parados registrados, mujeres	177

Gráfico comparativo Paro registrado últimos 3 años por Rango de Edad y Sexo

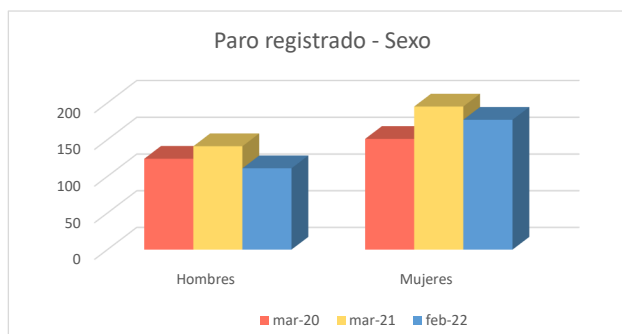
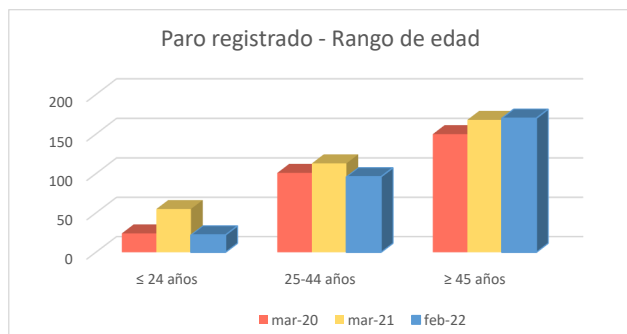

1c. Afiliados a la Seguridad Social por municipio de residencia del trabajador

Total Afiliados a la Seguridad Social, por ubicación **residencia** (1 enero 2021) **1.320**
 % sobre el total de la Comunidad de Madrid **0,04%**

Afiliados por intervalo de edad (1/1/2021)	N	%
● Afiliados a la Seguridad Social < 30 años	157	11,9%
● Afiliados a la Seguridad Social 30-49 años	661	50,1%
● Afiliados a la Seguridad Social ≥ 50 años	502	38,0%



Afiliados por grupo cotización [régimen general] [1/1/2021]	N	%
● Ingenieros/licenciados afiliados a la Seguridad Social	86	6,5%
● Ingenieros técnicos, peritos y ayudantes titulados afiliados a la Seguridad Social	56	4,2%
● Jefes administrativos y de taller afiliados a la Seguridad Social	56	4,2%
● Ayudantes no titulados afiliados a la Seguridad Social	47	3,6%
● Oficiales administrativos afiliados a la Seguridad Social	127	9,6%
● Subalternos afiliados a la Seguridad Social	90	6,8%
● Auxiliares administrativos afiliados a la Seguridad Social	140	10,6%
● Oficiales de primera y segunda afiliados a la Seguridad Social	171	13,0%
● Oficiales de tercera y especialistas afiliados a la Seguridad Social	74	5,6%
● Peones afiliados a la Seguridad Social	141	10,7%
● Menores de dieciocho años afiliados a la Seguridad Social	1	0,1%
● Afiliados a la Seguridad Social sin grupo de cotización	331	25,1%

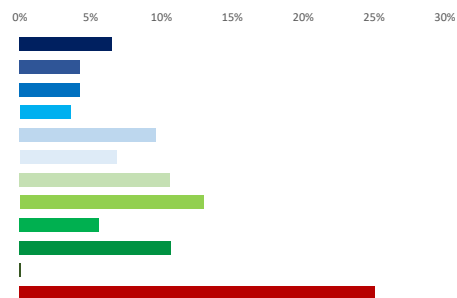

Afiliados por rama de actividad (municipio de residencia) (1/1/2021)	N	%
● Afiliados Seguridad Social, rama agricultura y ganadería	53	4,0%
● Afiliados Seguridad Social, rama minería, industria y energía	58	4,4%
● Afiliados Seguridad Social, rama de construcción	139	10,5%
● Afiliados Seguridad Social, rama de servicios de distribución y hostelería	325	24,6%
● Afiliados Seguridad Social, rama de servicios a empresas y financieros	304	23,0%
● Afiliados Seguridad Social, rama de otros servicios	441	33,4%



2. Mercado de trabajo: Tejido productivo de la zona/municipio (UNIDADES PRODUCTIVAS y OCUPADOS de esas Unidades productivas)

2a. Nº total de UNIDADES PRODUCTIVAS situadas en la zona/municipio

Unidades productivas [colectivo empresarial] [1 de enero 2021] **406**
 % sobre el total de la Comunidad de Madrid **0,1%**

2b. Nº de OCUPADOS en las unidades productivas situadas en la zona/municipio

Nº de ocupados [Colectivo empresarial] [1 de enero 2021] **931**
 % sobre el total de la Comunidad de Madrid **0,0%**

2c. Evolución del nº total de UNIDADES PRODUCTIVAS y de OCUPADOS situados en la zona/municipio

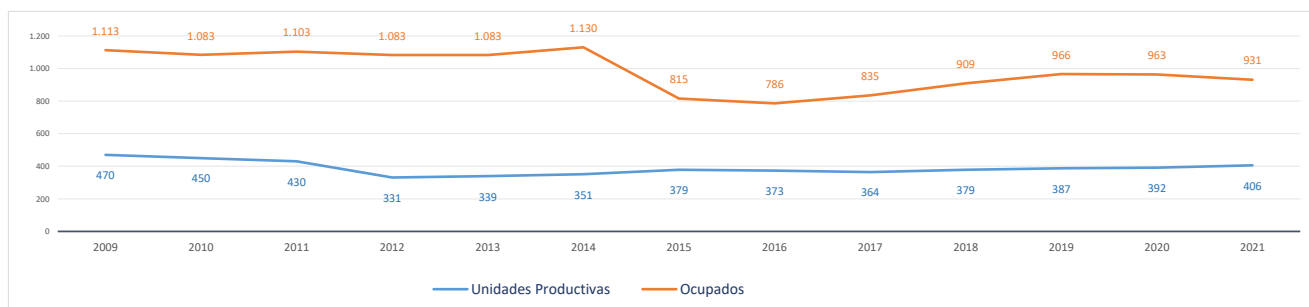

Evolución cronológica de las UNIDADES PRODUCTIVAS en el municipio, la zona y la Región

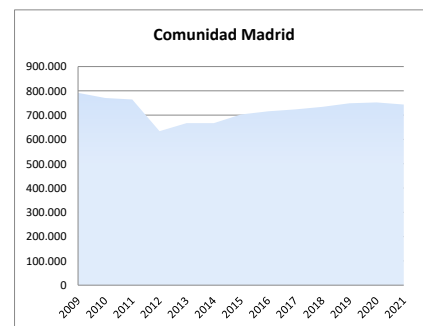
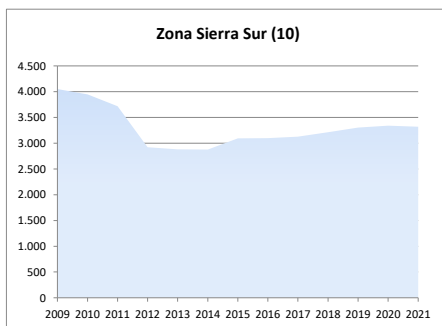
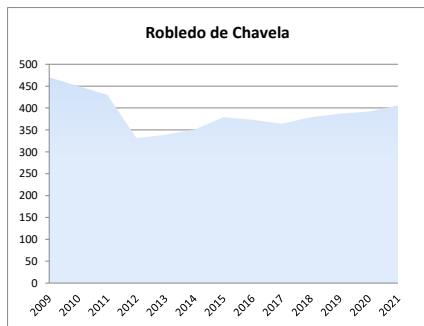

2d. Análisis por estrato de empleo

Evolución del nº de UNIDADES PRODUCTIVAS situadas en la zona/municipio, según estrato de empleo 2009-2021 [datos a 1 de enero de cada año]

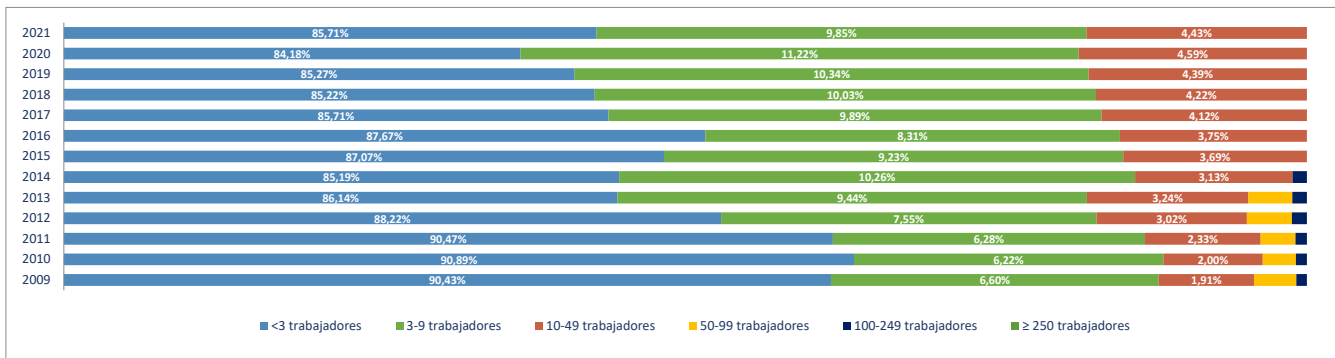

Evolución del nº de OCUPADOS EN LAS UNIDADES PRODUCTIVAS situadas en la zona/municipio, según estrato de empleo 2009-2021 [a 1 de enero de cada año]

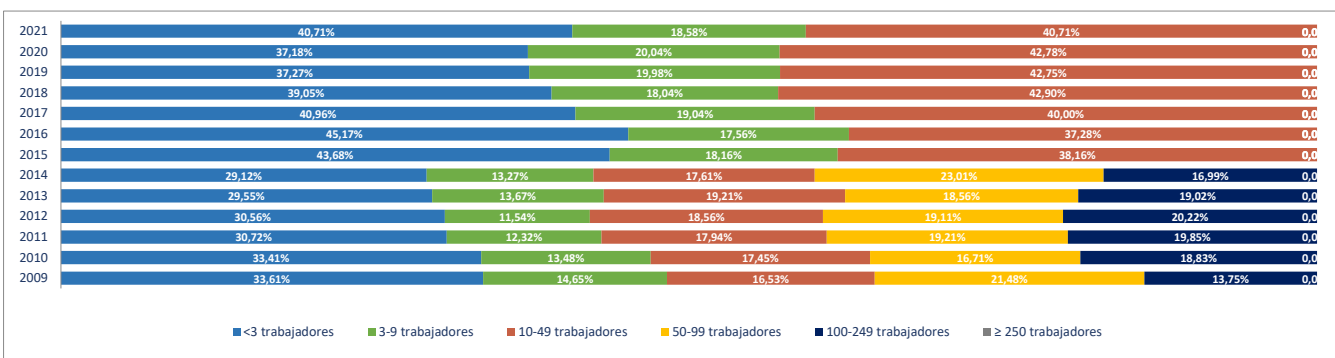

2e. Unidades productivas y ocupados por rama de actividad

Total Rama de actividad en 2021 [R-28 Colectivo empresarial]	Unidades product.	%	Ocupados	%
1ª Agricultura, ganadería, caza, selvicultura y pesca	30	7,39%	61	6,55%
2ª Minería, electricidad y agua	2	0,49%	8	0,86%
3ª Industria de la alimentación, bebidas y tabaco	3	0,74%	6	0,64%
4ª Industria textil, de la confección, cuero y calzado	1	0,25%	1	0,11%
5ª Metálicas básicas e intermedias	3	0,74%	4	0,43%
6ª Construcción de maquinaria y equipo mecánico	1	0,25%	1	0,11%
7ª Construcción de maquinaria y equipo eléctrico, electrónico y óptico	0	0,00%	0	0,00%
8ª Fabricación de material de transporte	0	0,00%	0	0,00%
9ª Industria del papel y artes gráficas	1	0,25%	1	0,11%
10ª Industria química, coquerías y refino de petróleo	0	0,00%	0	0,00%
11ª Fabricación de otros productos minerales no metálicos	0	0,00%	0	0,00%
12ª Industria de la madera, el caucho y otras industrias manufactureras	2	0,49%	2	0,21%
13ª Construcción	61	15,02%	140	15,04%
14ª Comercio mayorista e intermediarios del comercio (exc. vehículos)	14	3,45%	23	2,47%
15ª Comercio minorista y comercio y reparación de vehículos	68	16,75%	155	16,65%
16ª Hostelería	30	7,39%	66	7,09%
17ª Transporte y almacenamiento	9	2,22%	9	0,97%
18ª Información y comunicaciones	6	1,48%	6	0,64%
19ª Actividades Inmobiliarias	4	0,99%	4	0,43%
20ª Actividades profesionales, científicas y técnicas	31	7,64%	38	4,08%
21ª Actividades administrativas y servicios auxiliares	29	7,14%	46	4,94%
22ª Actividades financieras y de seguros	7	1,72%	18	1,93%
23ª Admón pública, defensa, seguridad social y organismos extraterritoriales	1	0,25%	19	2,04%
24ª Educación	17	4,19%	117	12,57%
25ª Actividades sanitarias y de servicios sociales	16	3,94%	117	12,57%
26ª Actividades artísticas, recreativas y de entretenimiento	15	3,69%	31	3,33%
27ª Reparación y otros servicios personales	22	5,42%	24	2,58%
28ª Actividades asociativas y de los hogares	33	8,13%	34	3,65%

Porcentaje de Unidades productivas y Ocupados por rama de actividad

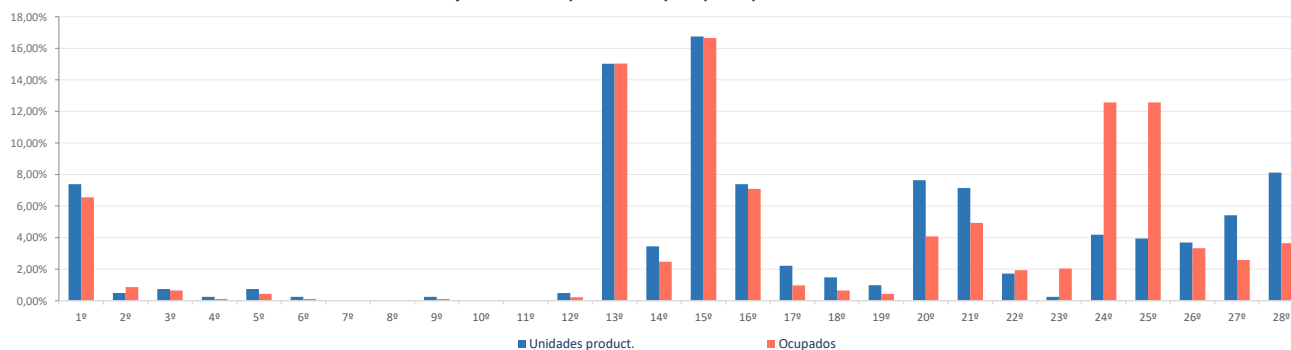

Ranking 20 actividades económicas con más UNIDADES PRODUCTIVAS [R-66 Colectivo empresarial] [1 enero 2021]

1º	Comercio minorista (excepto vehículos)	44
2º	Actividades de construcción especializada	32
3º	Actividades de los hogares	32
4º	Agricultura, ganadería, caza, selvicultura y pesca	30
5º	Construcción general	29
6º	Comercio y reparación de vehículos	24
7º	Servicios de comidas y bebidas	24
8º	Reparación y otros servicios personales	22
9º	Otras actividades administrativas	21
10º	Educación	17
11º	Otras actividades profesionales	16
12º	Actividades sanitarias y de servicios sociales	16
13º	Actividades artísticas, recreativas y de entretenimiento	15
14º	Comercio mayorista e intermediarios del comercio (exc. vehículos)	14
15º	Actividades de alquiler	8
16º	Alojamientos	6
17º	Transporte terrestre de mercancías y por tubería	6
18º	Actividades jurídicas y de contabilidad	6
19º	Servicios, ensayos y análisis técnicos	5
20º	Actividades auxiliares a los servicios financieros y a los seguros	5

Comparativa 20 actividades económicas con más UNIDADES PRODUCTIVAS en el municipio, la zona y la Región [R-66 Colectivo empresarial] [1 enero 2021]

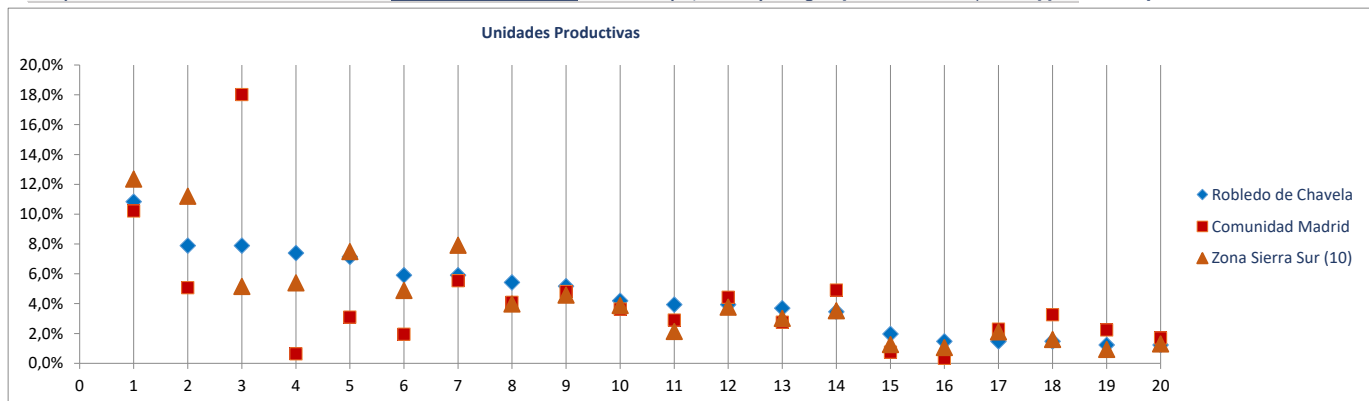

Ranking 20 actividades económicas con más OCUPADOS [R-66 Colectivo empresarial] [1 enero 2021]

1º	Educación	117
2º	Actividades sanitarias y de servicios sociales	117
3º	Comercio minorista (excepto vehículos)	97
4º	Actividades de construcción especializada	75
5º	Construcción general	65
6º	Agricultura, ganadería, caza, selvicultura y pesca	61
7º	Comercio y reparación de vehículos	58
8º	Servicios de comidas y bebidas	39
9º	Actividades de los hogares	33
10º	Actividades artísticas, recreativas y de entretenimiento	31
11º	Otras actividades administrativas	30
12º	Alojamientos	27
13º	Reparación y otros servicios personales	24
14º	Comercio mayorista e intermediarios del comercio (exc. vehículos)	23
15º	Admón pública, defensa, seguridad social y organismos extraterritoriales	19
16º	Otras actividades profesionales	18
17º	Actividades de alquiler	16
18º	Intermediación financiera excepto seguros y fondos de pensiones	12
19º	Actividades jurídicas y de contabilidad	11
20º	Suministro de agua, saneamiento y gestión de residuos	8

Comparativa 20 actividades económicas con más OCUPADOS en el municipio, la zona y la Región [R66 - Colectivo empresarial] [1 enero 2021]

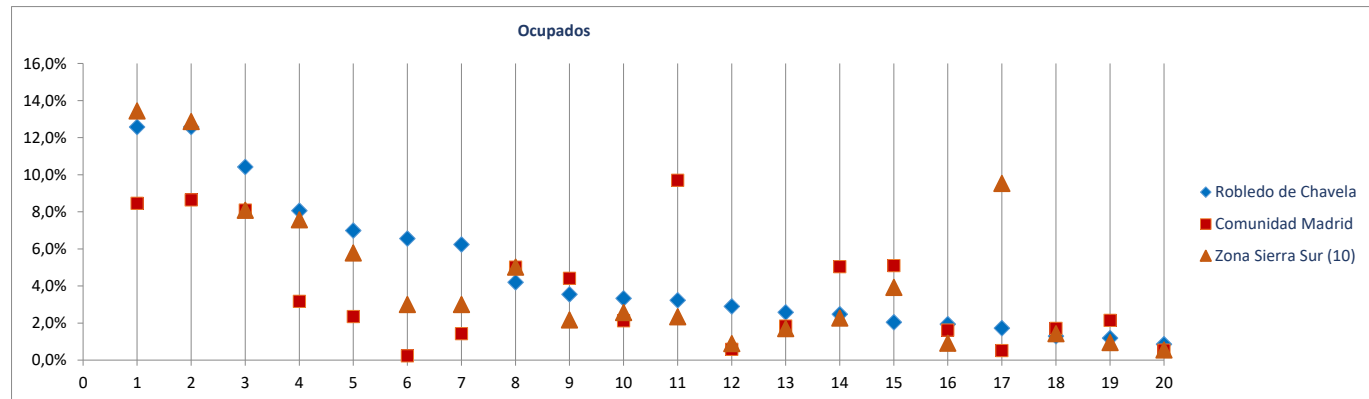

Radiografía de las zonas NUTS4 madrileñas

BLOQUE 1. Datos geográficos y demográficos

Zona Sierra Sur (10)

Cadalso de los Vidrios, Cenicientos, Colmenar del Arroyo, Chapinería, Fresnedillas de la Oliva, Navalagamella, Navas del Rey, Pelayos de la Presa, Robledo de Chavela, Rozas de Puerto Real, San Martín de Valdeiglesias, Santa María de la Alameda, Valdemaqueada, Zarzalejo

Rozas de Puerto Real



Superficie (Km ²)	29,6
Densidad de población (1 enero 2021) [habitantes/km2]	20

Evolución 2009-2021 de la población empadronada [personas] [datos a 1 de enero de cada año]

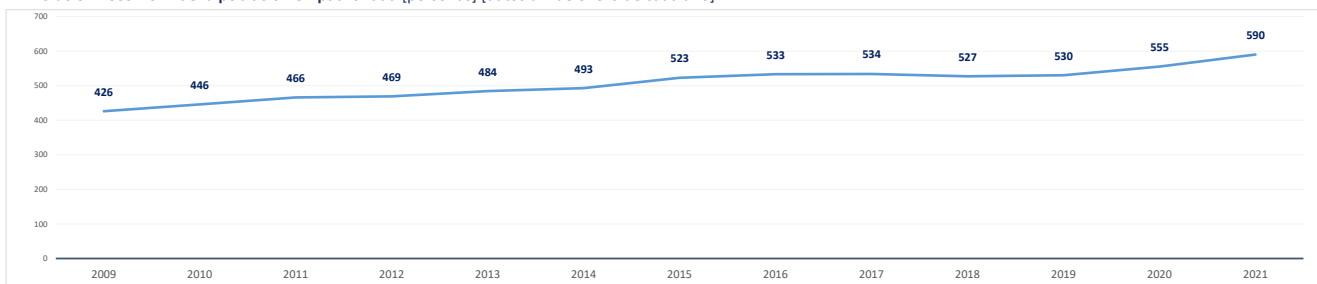

Población empadronada (1 enero 2021) [personas]	590
Edad media de la población (2020) [años]	49,7

Población 16-30 años (1 enero 2021) [personas]	77
[% respecto del total de la población]	13,1%
Población extranjera (1 enero 2021) [personas]	42
[% respecto del total de la población]	7,1%

Grado de juventud de la población (población ≤ 15 años) (1 enero 2021) [%]	7,8%	Nut: 15,1%	CM: 14,7%
Grado de envejecimiento de la población (población ≥ 65 años) (1 enero 2021) [%]	27,6%	Nut: 19,1%	CM: 18,0%
Proporción de dependencia (1 enero 2021) [ratio:(poblac ≤15 años+≥65 años)/(poblac 16-64 años)]	0,55	Nut: 0,52	CM: 0,49
Proporción de reemplazamiento (1 enero 2021) [ratio: (población 16-40 años) / (población 41-65 años)]	0,61	Nut: 0,71	CM: 0,79

Crecimiento de la población empadronada [%] [enero 2020-enero 2021]	6,3%
Crecimiento vegetativo (2019) [número] [nacimientos - defunciones]	-6
Emigraciones al resto de Comunidades Autónomas (2020) [número de bajas en el Padrón en la CM]	7
Saldo migratorio (2020) [número: inmigración - emigración.]	51

Evolución 2007-2020 de la edad media de la población [años] [datos a 1 de enero de cada año]

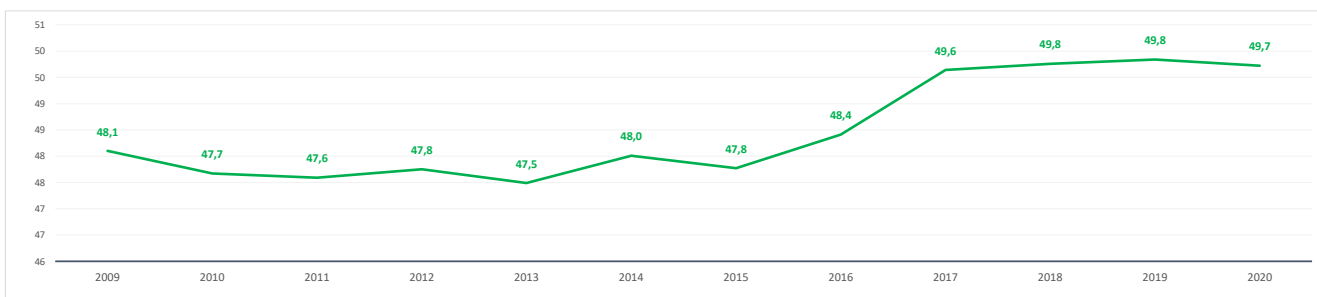

Evolución 2009-2021 de la población ≤ 15 años y ≥ 65 años [%] [datos a 1 de enero de cada año]

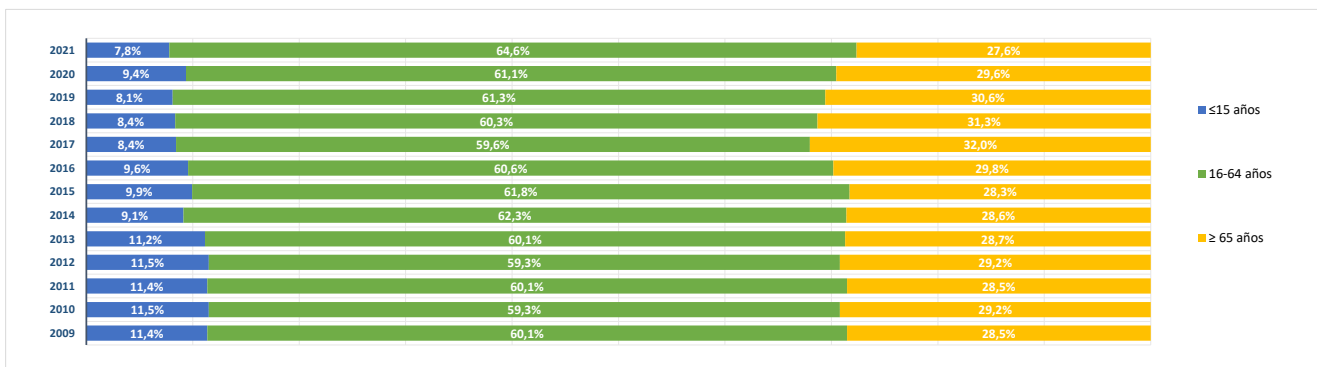

BLOQUE 2. Mercado de trabajo y tejido productivo

Zona Sierra Sur (10)

Cadalso de los Vidrios, Cenicientos, Colmenar del Arroyo, Chapinería, Fresnedillas de la Oliva, Navalagamella, Navas del Rey, Pelayos de la Presa, Robledo de Chavela, Rozas de Puerto Real, San Martín de Valdeiglesias, Santa María de la Alameda, Valdemaqueada, Zarzalejo



Rozas de Puerto Real

1. Mercado de trabajo: datos sobre trabajadores RESIDENTES en la zona/municipio

1a. Población de 16 a 64 años

Población de 16-64 años [potencialmente activa] [Padrón municipal] [1 de enero 2021] **372**
 % sobre el total de la Comunidad de Madrid **0,0%**

Evolución de la población de 16-64 años [en la zona o municipio de residencia]

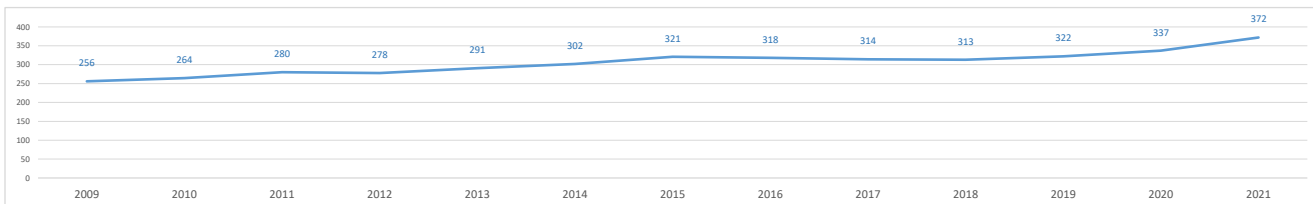

1b. Paro registrado

Evolución del número de parados registrados (en la zona o municipio de residencia) [Datos a 31 de marzo]

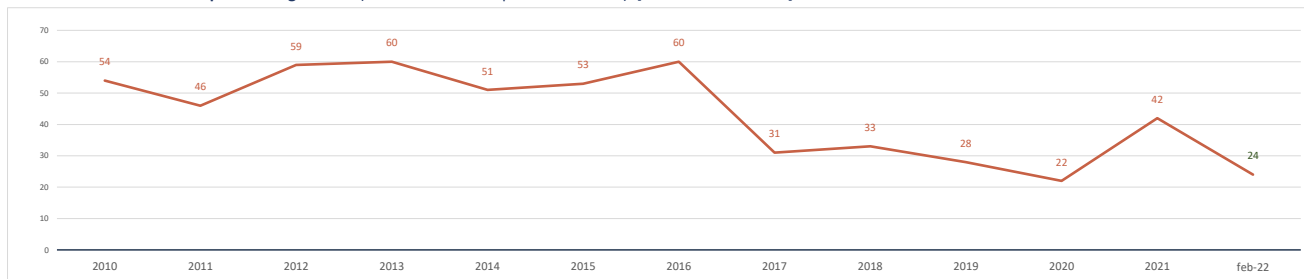

Parados registrados (31 marzo 2021) [zona/municipio de residencia] **42**
 % respecto población 16-64 años de la zona o municipio **11,3%**

Parados registrados, edad ≤ 24 años	5
% respecto población 16-24 años de la zona o municipio	11,9%
Parados registrados, edad 25-44 años	15
% respecto población 25-44 años de la zona o municipio	10,6%
Parados registrados, edad ≥ 45 años	22
% respecto población 45-64 años de la zona o municipio	11,6%
Parados registrados, hombres	23
% respecto población hombres de la zona o municipio	10,3%
Parados registrados, mujeres	19
% respecto población mujeres de la zona o municipio	12,8%

Parados registrados (28 febrero 2022) [zona/municipio de residencia] **24**

Parados registrados, edad ≤ 24 años	1
Parados registrados, edad 25-44 años	7
Parados registrados, edad ≥ 45 años	16
Parados registrados, hombres	15
Parados registrados, mujeres	9

Gráfico comparativo Paro registrado últimos 3 años por Rango de Edad y Sexo

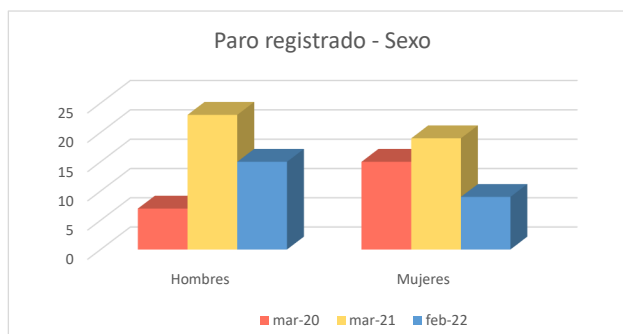
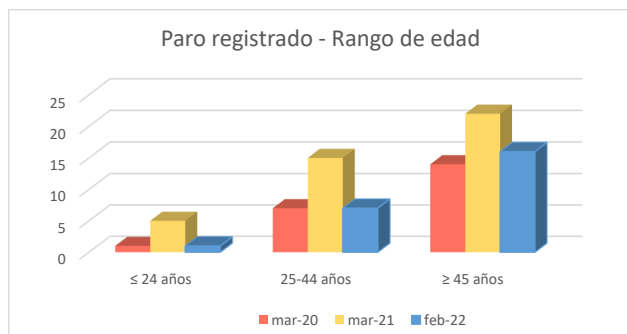

1c. Afiliados a la Seguridad Social por municipio de residencia del trabajador

Total Afiliados a la Seguridad Social, por ubicación residencia (1 enero 2021) **105**
0,00%
% sobre el total de la Comunidad de Madrid

Afiliados por intervalo de edad (1/1/2021)	N	%
● Afiliados a la Seguridad Social < 30 años	17	16,2%
● Afiliados a la Seguridad Social 30-49 años	49	46,7%
● Afiliados a la Seguridad Social ≥ 50 años	39	37,1%



Afiliados por grupo cotización [régimen general] [1/1/2021]	N	%
● Ingenieros/licenciados afiliados a la Seguridad Social	3	2,9%
● Ingenieros técnicos, peritos y ayudantes titulados afiliados a la Seguridad Social	7	6,7%
● Jefes administrativos y de taller afiliados a la Seguridad Social	7	6,7%
● Ayudantes no titulados afiliados a la Seguridad Social	3	2,9%
● Oficiales administrativos afiliados a la Seguridad Social	2	1,9%
● Subalternos afiliados a la Seguridad Social	6	5,7%
● Auxiliares administrativos afiliados a la Seguridad Social	9	8,6%
● Oficiales de primera y segunda afiliados a la Seguridad Social	21	20,0%
● Oficiales de tercera y especialistas afiliados a la Seguridad Social	6	5,7%
● Peones afiliados a la Seguridad Social	20	19,0%
● Menores de dieciocho años afiliados a la Seguridad Social	0	0,0%
● Afiliados a la Seguridad Social sin grupo de cotización	21	20,0%

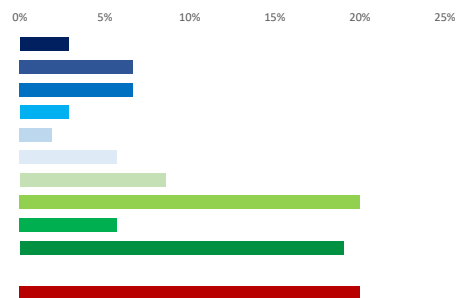

Afiliados por rama de actividad (municipio de residencia) (1/1/2021)	N	%
● Afiliados Seguridad Social, rama agricultura y ganadería	4	3,8%
● Afiliados Seguridad Social, rama minería, industria y energía	5	4,8%
● Afiliados Seguridad Social, rama de construcción	11	10,5%
● Afiliados Seguridad Social, rama de servicios de distribución y hostelería	20	19,0%
● Afiliados Seguridad Social, rama de servicios a empresas y financieros	13	12,4%
● Afiliados Seguridad Social, rama de otros servicios	52	49,5%



2. Mercado de trabajo: Tejido productivo de la zona/municipio (UNIDADES PRODUCTIVAS y OCUPADOS de esas Unidades productivas)

2a. Nº total de UNIDADES PRODUCTIVAS situadas en la zona/municipio

Unidades productivas [colectivo empresarial] [1 de enero 2021] **71**
0,0%
% sobre el total de la Comunidad de Madrid

2b. Nº de OCUPADOS en las unidades productivas situadas en la zona/municipio

Nº de ocupados [Colectivo empresarial] [1 de enero 2021] **566**
0,0%
% sobre el total de la Comunidad de Madrid

2c. Evolución del nº total de UNIDADES PRODUCTIVAS y de OCUPADOS situados en la zona/municipio

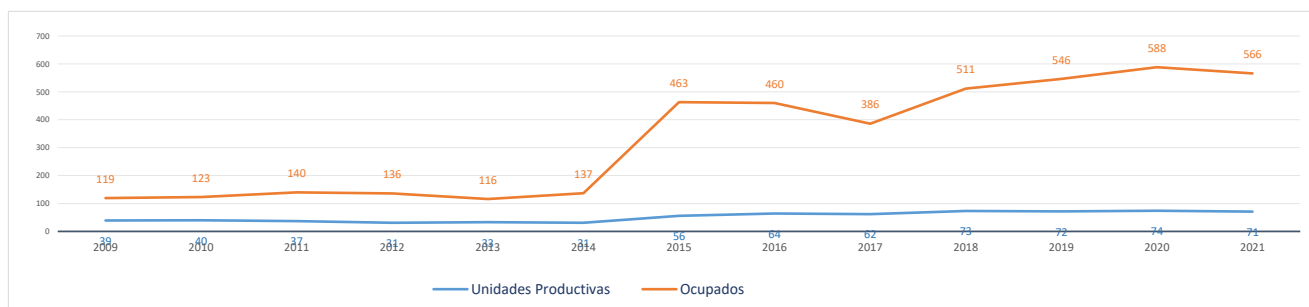

Evolución cronológica de las UNIDADES PRODUCTIVAS en el municipio, la zona y la Región

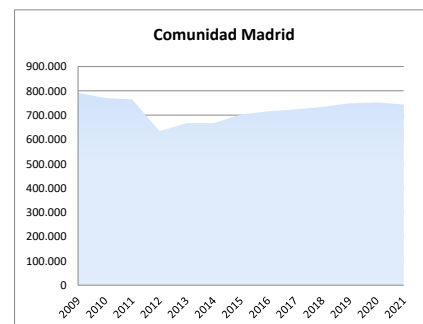
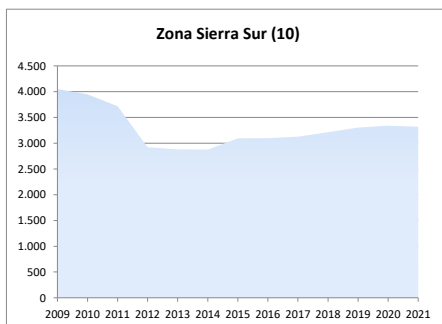
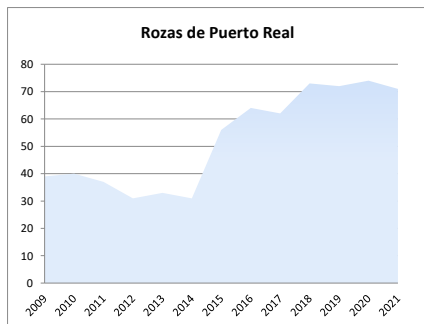

2d. Análisis por estrato de empleo

Evolución del nº de UNIDADES PRODUCTIVAS situadas en la zona/municipio, según estrato de empleo 2009-2021 [datos a 1 de enero de cada año]

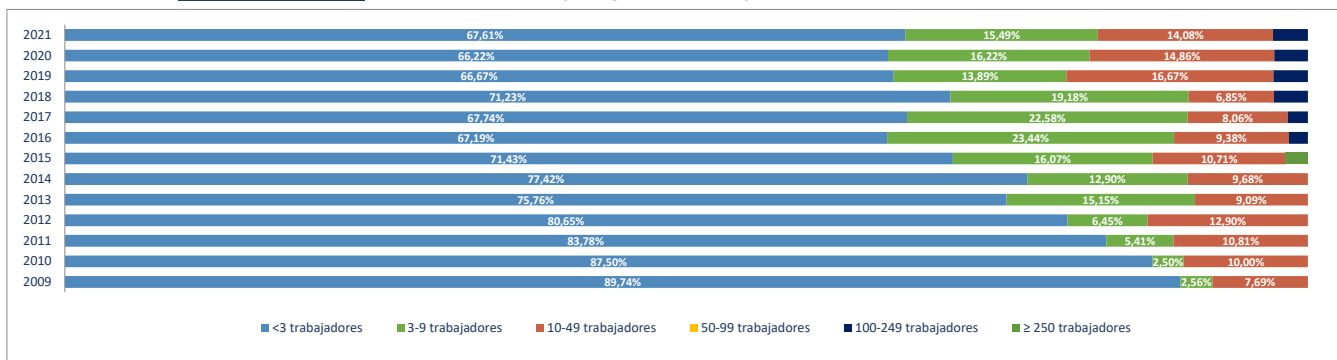

Evolución del nº de OCUPADOS EN LAS UNIDADES PRODUCTIVAS situadas en la zona/municipio, según estrato de empleo 2009-2021 [a 1 de enero de cada año]

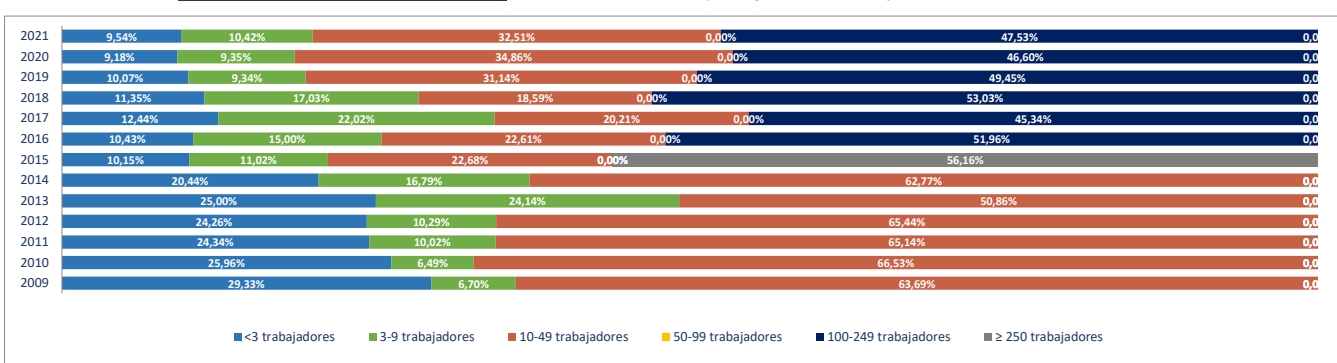

2e. Unidades productivas y ocupados por rama de actividad

Total Rama de actividad en 2021 [R-28 Colectivo empresarial]	Unidades product.	%	Ocupados	%
1º Agricultura, ganadería, caza, selvicultura y pesca	3	4,23%	9	1,59%
2º Minería, electricidad y agua	1	1,41%	2	0,35%
3º Industria de la alimentación, bebidas y tabaco	0	0,00%	0	0,00%
4º Industria textil, de la confección, cuero y calzado	0	0,00%	0	0,00%
5º Metálicas básicas e intermedias	0	0,00%	0	0,00%
6º Construcción de maquinaria y equipo mecánico	0	0,00%	0	0,00%
7º Construcción de maquinaria y equipo eléctrico, electrónico y óptico	0	0,00%	0	0,00%
8º Fabricación de material de transporte	0	0,00%	0	0,00%
9º Industria del papel y artes gráficas	0	0,00%	0	0,00%
10º Industria química, coquerías y refino de petróleo	0	0,00%	0	0,00%
11º Fabricación de otros productos minerales no metálicos	0	0,00%	0	0,00%
12º Industria de la madera, el caucho y otras industrias manufactureras	1	1,41%	1	0,18%
13º Construcción	5	7,04%	6	1,06%
14º Comercio mayorista e intermediarios del comercio (exc. vehículos)	2	2,82%	9	1,59%
15º Comercio minorista y comercio y reparación de vehículos	26	36,62%	43	7,60%
16º Hostelería	3	4,23%	10	1,77%
17º Transporte y almacenamiento	5	7,04%	22	3,89%
18º Información y comunicaciones	0	0,00%	0	0,00%
19º Actividades Inmobiliarias	1	1,41%	1	0,18%
20º Actividades profesionales, científicas y técnicas	1	1,41%	1	0,18%
21º Actividades administrativas y servicios auxiliares	9	12,68%	232	40,99%
22º Actividades financieras y de seguros	0	0,00%	0	0,00%
23º Admón pública, defensa, seguridad social y organismos extraterritoriales	2	2,82%	27	4,77%
24º Educación	4	5,63%	160	28,27%
25º Actividades sanitarias y de servicios sociales	5	7,04%	39	6,89%
26º Actividades artísticas, recreativas y de entretenimiento	0	0,00%	0	0,00%
27º Reparación y otros servicios personales	1	1,41%	2	0,35%
28º Actividades asociativas y de los hogares	2	2,82%	2	0,35%

Porcentaje de Unidades productivas y Ocupados por rama de actividad

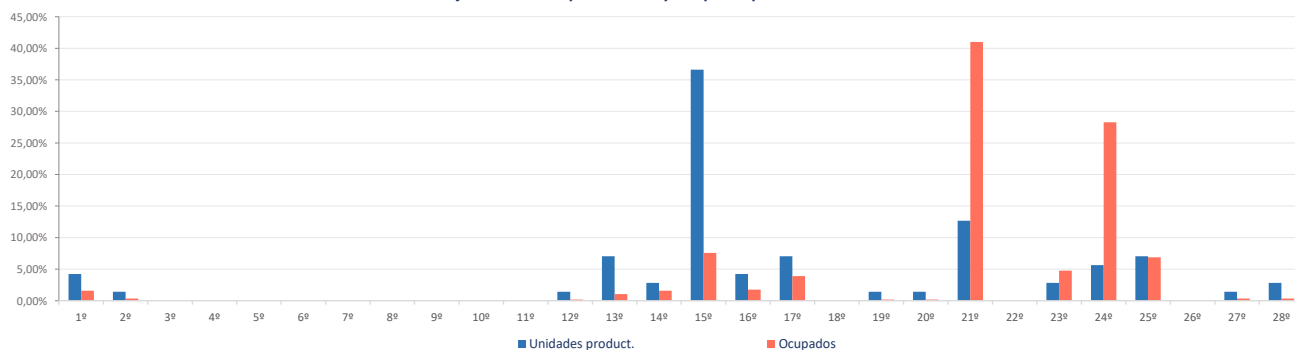

Ranking 20 actividades económicas con más UNIDADES PRODUCTIVAS [R-66 Colectivo empresarial] [1 enero 2021]

1º	Comercio y reparación de vehículos	22
2º	Actividades de alquiler	7
3º	Actividades sanitarias y de servicios sociales	5
4º	Comercio minorista (excepto vehículos)	4
5º	Transporte terrestre de mercancías y por tubería	4
6º	Educación	4
7º	Agricultura, ganadería, caza, selvicultura y pesca	3
8º	Construcción general	3
9º	Servicios de comidas y bebidas	3
10º	Actividades de construcción especializada	2
11º	Comercio mayorista e intermediarios del comercio (exc. vehículos)	2
12º	Otras actividades administrativas	2
13º	Admón pública, defensa, seguridad social y organismos extraterritoriales	2
14º	Actividades de los hogares	2
15º	Suministro de agua, saneamiento y gestión de residuos	1
16º	Otras industrias manufactureras y reparación de maquinaria y equipo	1
17º	Transporte terrestre de viajeros	1
18º	Actividades Inmobiliarias	1
19º	Publicidad y estudios de mercado	1
20º	Reparación y otros servicios personales	1

Comparativa 20 actividades económicas con más UNIDADES PRODUCTIVAS en el municipio, la zona y la Región [R-66 Colectivo empresarial] [1 enero 2021]

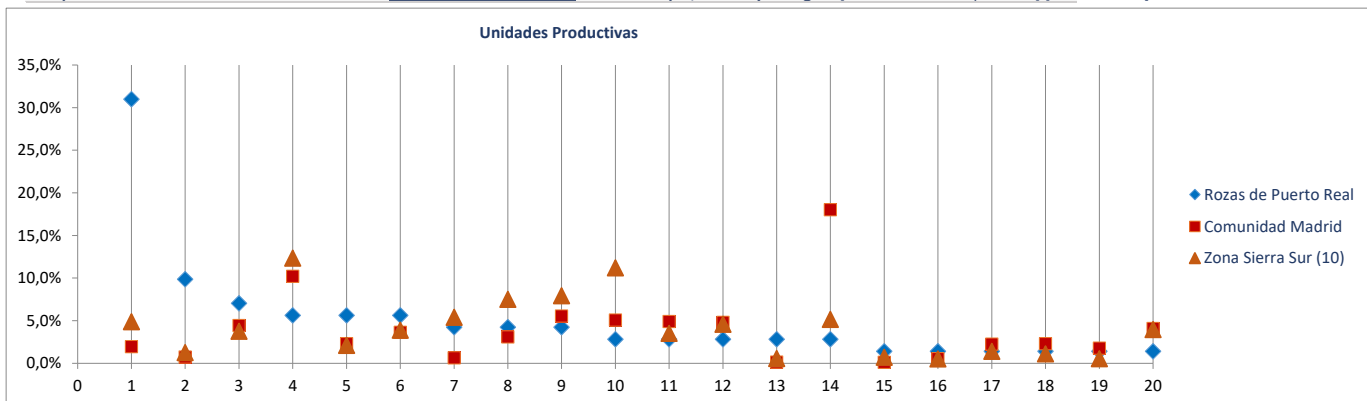

Ranking 20 actividades económicas con más OCUPADOS [R-66 Colectivo empresarial] [1 enero 2021]

1º	Actividades de alquiler	230
2º	Educación	160
3º	Actividades sanitarias y de servicios sociales	39
4º	Comercio y reparación de vehículos	36
5º	Admón pública, defensa, seguridad social y organismos extraterritoriales	27
6º	Transporte terrestre de mercancías y por tubería	21
7º	Servicios de comidas y bebidas	10
8º	Agricultura, ganadería, caza, selvicultura y pesca	9
9º	Comercio mayorista e intermediarios del comercio (exc. vehículos)	9
10º	Comercio minorista (excepto vehículos)	7
11º	Construcción general	3
12º	Actividades de construcción especializada	3
13º	Suministro de agua, saneamiento y gestión de residuos	2
14º	Otras actividades administrativas	2
15º	Reparación y otros servicios personales	2
16º	Actividades de los hogares	2
17º	Otras industrias manufactureras y reparación de maquinaria y equipo	1
18º	Transporte terrestre de viajeros	1
19º	Actividades Inmobiliarias	1
20º	Publicidad y estudios de mercado	1

Comparativa 20 actividades económicas con más OCUPADOS en el municipio, la zona y la Región [R66 - Colectivo empresarial] [1 enero 2021]

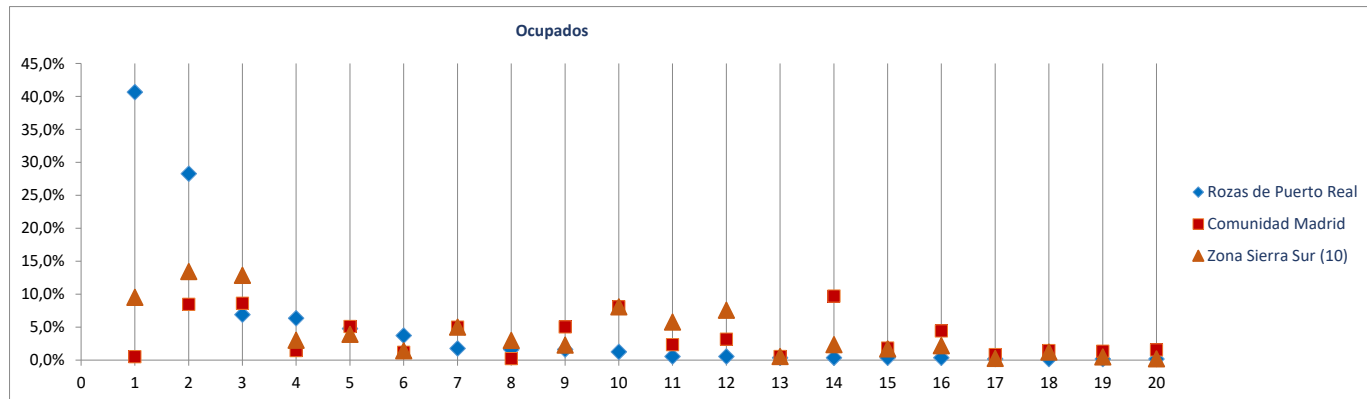

Radiografía de las zonas NUTS4 madrileñas

BLOQUE 1. Datos geográficos y demográficos

Zona Sierra Sur (10)

Cadalso de los Vidrios, Cenicientos, Colmenar del Arroyo, Chapinería, Fresnedillas de la Oliva, Navalagamella, Navas del Rey, Pelayos de la Presa, Robledo de Chavela, Rozas de Puerto Real, San Martín de Valdeiglesias, Santa María de la Alameda, Valdemaqueada, Zarzalejo

San Martín de Valdeiglesias



Superficie (Km ²)	116,5
Densidad de población (1 enero 2021) [habitantes/km2]	75

Evolución 2009-2021 de la población empadronada [personas] [datos a 1 de enero de cada año]

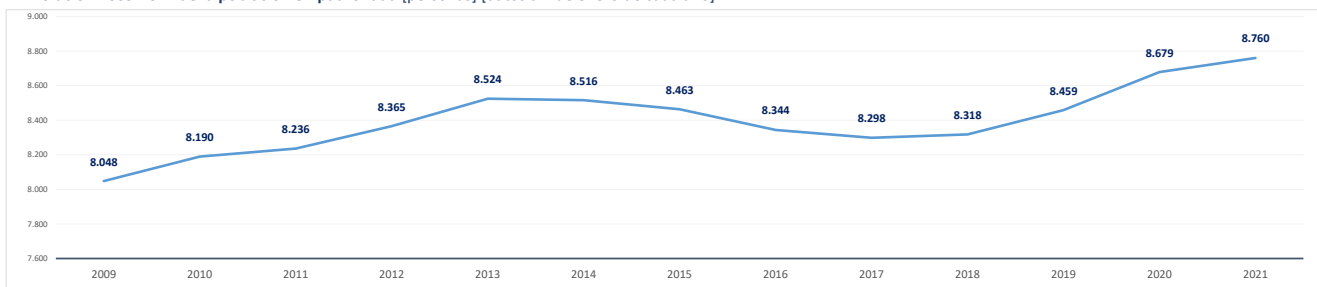

Población empadronada (1 enero 2021) [personas]	8.760
Edad media de la población (2020) [años]	43,2

Población 16-30 años (1 enero 2021) [personas]	1.329
[% respecto del total de la población]	15,2%
Población extranjera (1 enero 2021) [personas]	1.338
[% respecto del total de la población]	15,3%

Grado de juventud de la población (población ≤ 15 años) (1 enero 2021) [%]	15,5%	Nut: 15,1%	CM: 14,7%
Grado de envejecimiento de la población (población ≥ 65 años) (1 enero 2021) [%]	19,8%	Nut: 19,1%	CM: 18,0%
Proporción de dependencia (1 enero 2021) [ratio: (poblac ≤15 años+≥65 años)/(poblac 16-64 años)]	0,55	Nut: 0,52	CM: 0,49
Proporción de reemplazamiento (1 enero 2021) [ratio: (población 16-40 años) / (población 41-65 años)]	0,76	Nut: 0,71	CM: 0,79

Crecimiento de la población empadronada [%] [enero 2020-enero 2021]	0,9%
Crecimiento vegetativo (2019) [número] [nacimientos - defunciones]	-27
Emigraciones al resto de Comunidades Autónomas (2020) [número de bajas en el Padrón en la CM]	165
Saldo migratorio (2020) [número: inmigración - emigración.]	197

Evolución 2007-2020 de la edad media de la población [años] [datos a 1 de enero de cada año]

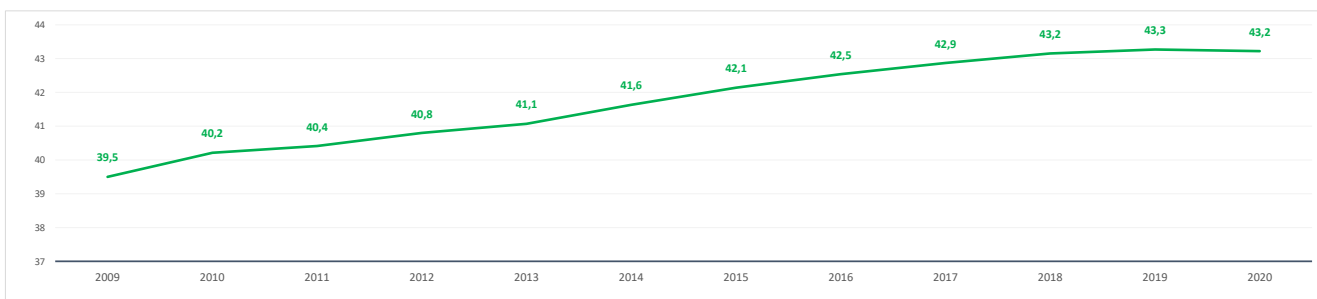

Evolución 2009-2021 de la población ≤ 15 años y ≥ 65 años [%] [datos a 1 de enero de cada año]

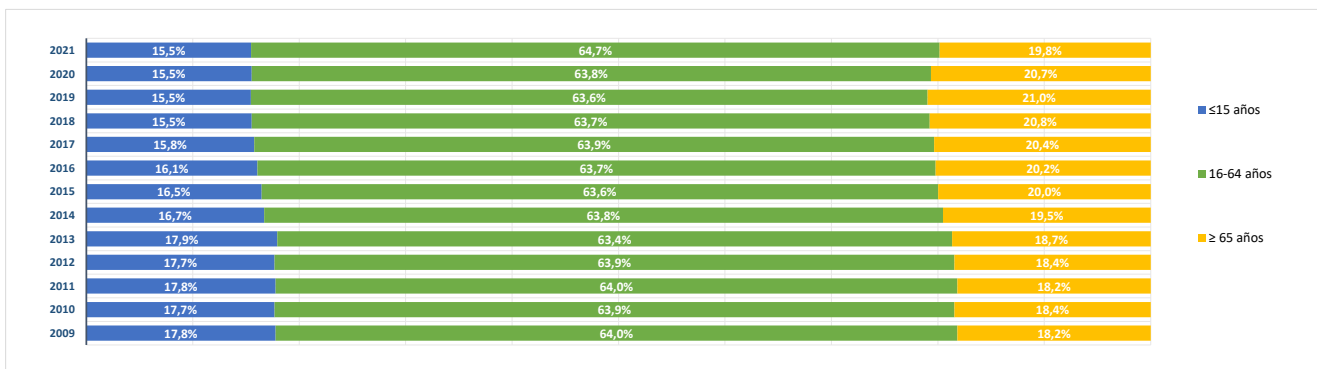

BLOQUE 2. Mercado de trabajo y tejido productivo

Zona Sierra Sur (10)

Cadalso de los Vidrios, Cenicientos, Colmenar del Arroyo, Chapinería, Fresnedillas de la Oliva, Navalagamella, Navas del Rey, Pelayos de la Presa, Robledo de Chavela, Rozas de Puerto Real, San Martín de Valdeiglesias, Santa María de la Alameda, Valdemaqueada, Zarzalejo



San Martín de Valdeiglesias

1. Mercado de trabajo: datos sobre trabajadores RESIDENTES en la zona/municipio

1a. Población de 16 a 64 años

Población de 16-64 años [potencialmente activa] [Padrón municipal] [1 de enero 2021] **5.575**
 % sobre el total de la Comunidad de Madrid **0,1%**

Evolución de la población de 16-64 años [en la zona o municipio de residencia]

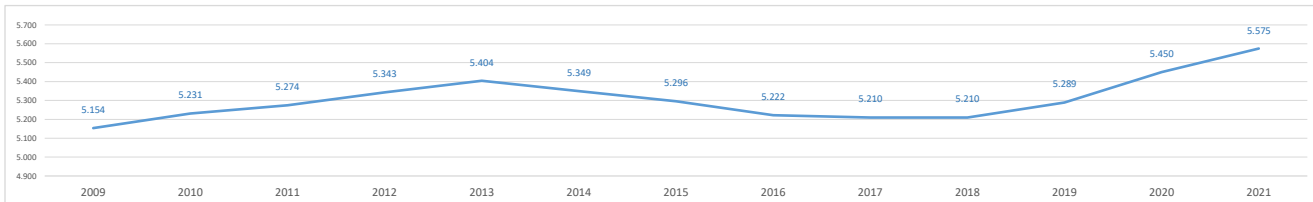

1b. Paro registrado

Evolución del número de parados registrados (en la zona o municipio de residencia) [Datos a 31 de marzo]

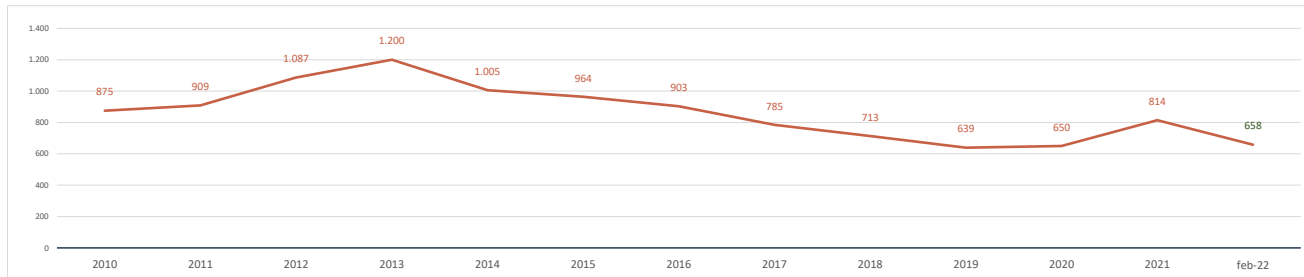

Parados registrados (31 marzo 2021) [zona/municipio de residencia] **814**
 % respecto población 16-64 años de la zona o municipio **14,6%**

Parados registrados, edad ≤ 24 años	78
% respecto población 16-24 años de la zona o municipio	9,5%
Parados registrados, edad 25-44 años	361
% respecto población 25-44 años de la zona o municipio	16,3%
Parados registrados, edad ≥ 45 años	375
% respecto población 45-64 años de la zona o municipio	14,7%
Parados registrados, hombres	365
% respecto población hombres de la zona o municipio	12,9%
Parados registrados, mujeres	449
% respecto población mujeres de la zona o municipio	16,3%

Parados registrados (28 febrero 2022) [zona/municipio de residencia] **658**

Parados registrados, edad ≤ 24 años	60
Parados registrados, edad 25-44 años	266
Parados registrados, edad ≥ 45 años	332
Parados registrados, hombres	289
Parados registrados, mujeres	369

Gráfico comparativo Paro registrado últimos 3 años por Rango de Edad y Sexo

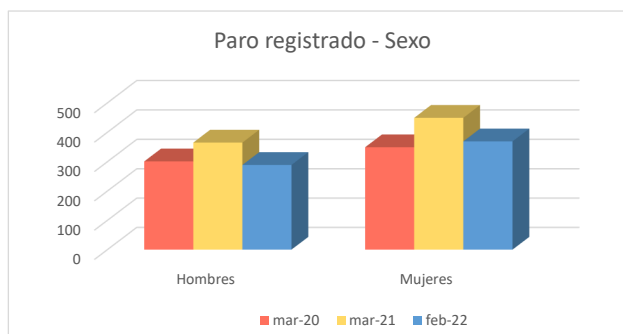
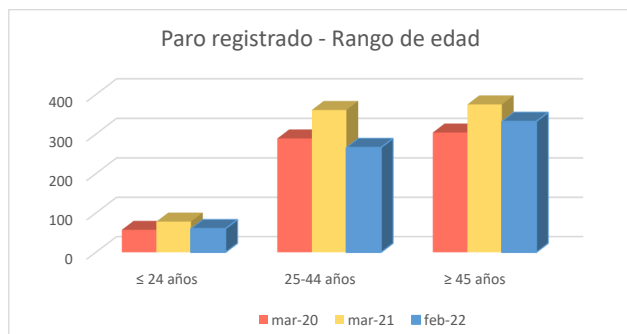

1c. Afiliados a la Seguridad Social por municipio de residencia del trabajador

Total Afiliados a la Seguridad Social, por ubicación residencia (1 enero 2021) **2.720**
0,08%
% sobre el total de la Comunidad de Madrid

Afiliados por intervalo de edad (1/1/2021)	N	%
● Afiliados a la Seguridad Social < 30 años	354	13,0%
● Afiliados a la Seguridad Social 30-49 años	1.400	51,5%
● Afiliados a la Seguridad Social ≥ 50 años	966	35,5%



Afiliados por grupo cotización [régimen general] [1/1/2021]	N	%
● Ingenieros/licenciados afiliados a la Seguridad Social	116	4,3%
● Ingenieros técnicos, peritos y ayudantes titulados afiliados a la Seguridad Social	137	5,0%
● Jefes administrativos y de taller afiliados a la Seguridad Social	81	3,0%
● Ayudantes no titulados afiliados a la Seguridad Social	58	2,1%
● Oficiales administrativos afiliados a la Seguridad Social	214	7,9%
● Subalternos afiliados a la Seguridad Social	173	6,4%
● Auxiliares administrativos afiliados a la Seguridad Social	463	17,0%
● Oficiales de primera y segunda afiliados a la Seguridad Social	341	12,5%
● Oficiales de tercera y especialistas afiliados a la Seguridad Social	218	8,0%
● Peones afiliados a la Seguridad Social	360	13,2%
● Menores de dieciocho años afiliados a la Seguridad Social	2	0,1%
● Afiliados a la Seguridad Social sin grupo de cotización	557	20,5%

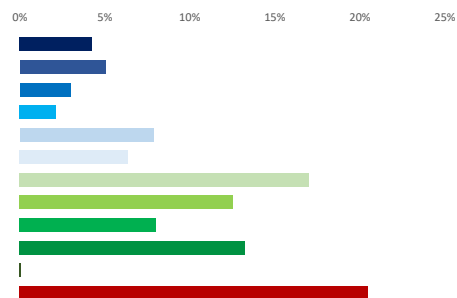

Afiliados por rama de actividad (municipio de residencia) (1/1/2021)	N	%
● Afiliados Seguridad Social, rama agricultura y ganadería	38	1,4%
● Afiliados Seguridad Social, rama minería, industria y energía	133	4,9%
● Afiliados Seguridad Social, rama de construcción	321	11,8%
● Afiliados Seguridad Social, rama de servicios de distribución y hostelería	698	25,7%
● Afiliados Seguridad Social, rama de servicios a empresas y financieros	437	16,1%
● Afiliados Seguridad Social, rama de otros servicios	1.093	40,2%



2. Mercado de trabajo: Tejido productivo de la zona/municipio (UNIDADES PRODUCTIVAS y OCUPADOS de esas Unidades productivas)

2a. Nº total de UNIDADES PRODUCTIVAS situadas en la zona/municipio

Unidades productivas [colectivo empresarial] [1 de enero 2021] **785**
0,1%
% sobre el total de la Comunidad de Madrid

2b. Nº de OCUPADOS en las unidades productivas situadas en la zona/municipio

Nº de ocupados [Colectivo empresarial] [1 de enero 2021] **2.089**
0,1%
% sobre el total de la Comunidad de Madrid

2c. Evolución del nº total de UNIDADES PRODUCTIVAS y de OCUPADOS situados en la zona/municipio

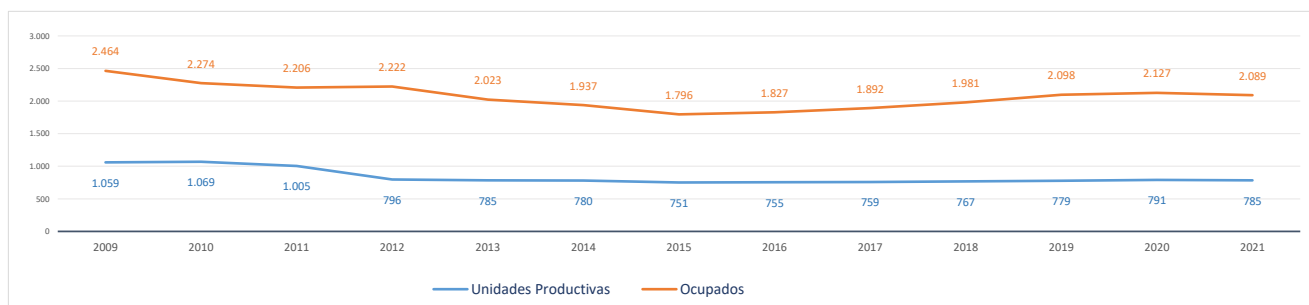

Evolución cronológica de las UNIDADES PRODUCTIVAS en el municipio, la zona y la Región

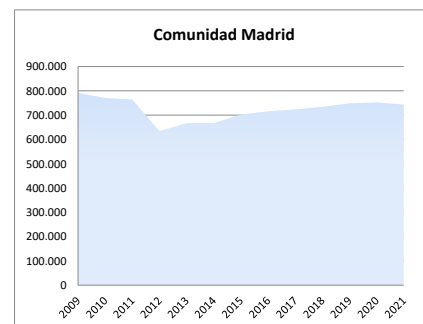
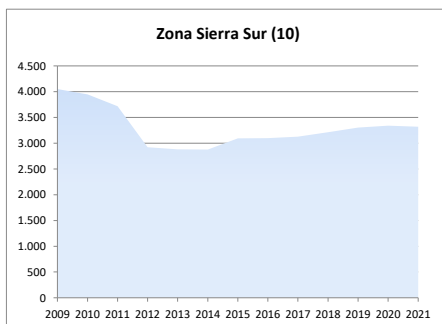
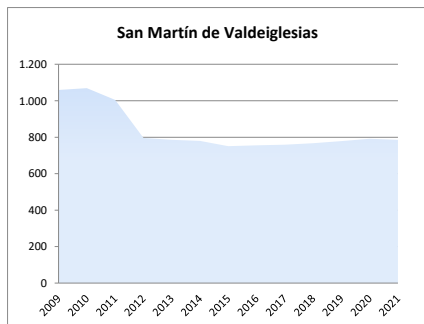

2d. Análisis por estrato de empleo

Evolución del nº de UNIDADES PRODUCTIVAS situadas en la zona/municipio, según estrato de empleo 2009-2021 [datos a 1 de enero de cada año]

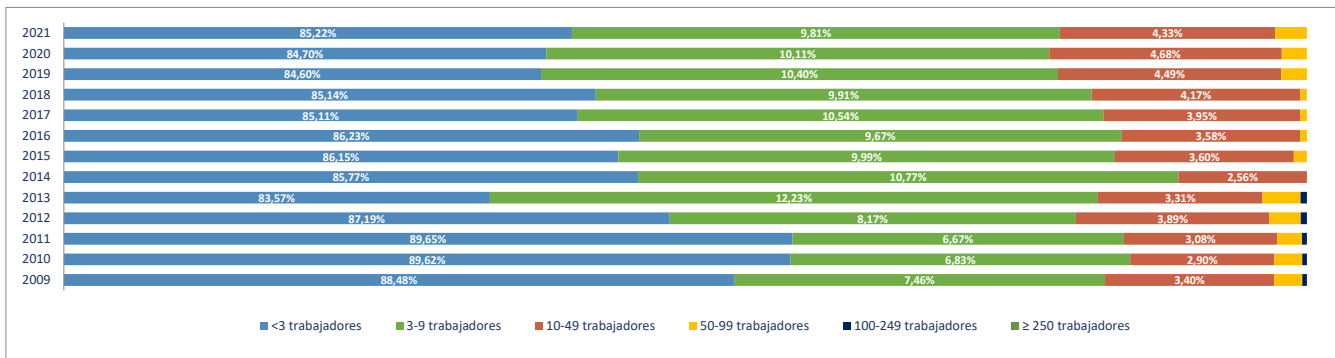

Evolución del nº de OCUPADOS EN LAS UNIDADES PRODUCTIVAS situadas en la zona/municipio, según estrato de empleo 2009-2021 [a 1 de enero de cada año]

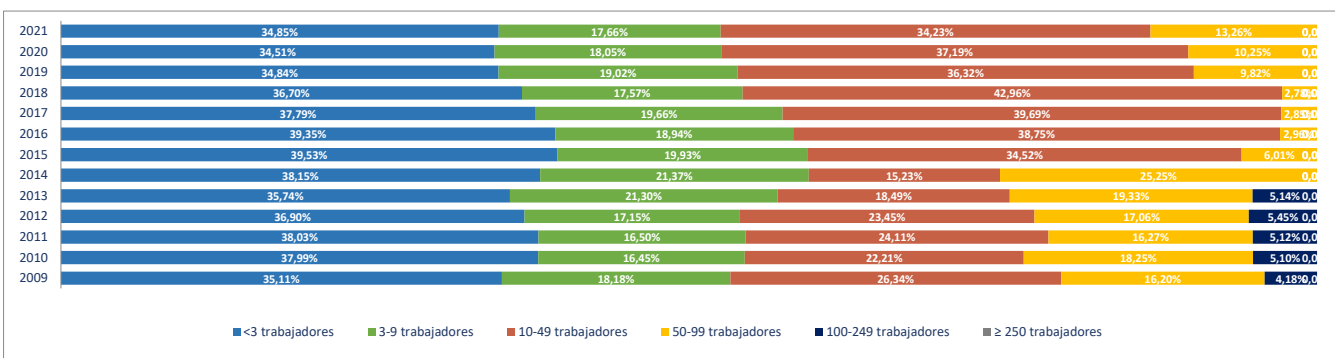

2e. Unidades productivas y ocupados por rama de actividad

Total Rama de actividad en 2021 [R-28 Colectivo empresarial]	Unidades product.	%	Ocupados	%
1ª Agricultura, ganadería, caza, selvicultura y pesca	20	2,55%	27	1,29%
2ª Minería, electricidad y agua	7	0,89%	13	0,62%
3ª Industria de la alimentación, bebidas y tabaco	11	1,40%	15	0,72%
4ª Industria textil, de la confección, cuero y calzado	4	0,51%	6	0,29%
5ª Metálicas básicas e intermedias	6	0,76%	16	0,77%
6ª Construcción de maquinaria y equipo mecánico	7	0,89%	7	0,34%
7ª Construcción de maquinaria y equipo eléctrico, electrónico y óptico	1	0,13%	1	0,05%
8ª Fabricación de material de transporte	0	0,00%	0	0,00%
9ª Industria del papel y artes gráficas	2	0,25%	2	0,10%
10ª Industria química, coquerías y refino de petróleo	1	0,13%	1	0,05%
11ª Fabricación de otros productos minerales no metálicos	2	0,25%	4	0,19%
12ª Industria de la madera, el caucho y otras industrias manufactureras	3	0,38%	4	0,19%
13ª Construcción	140	17,83%	310	14,84%
14ª Comercio mayorista e intermediarios del comercio (exc. vehículos)	38	4,84%	53	2,54%
15ª Comercio minorista y comercio y reparación de vehículos	156	19,87%	343	16,42%
16ª Hostelería	73	9,30%	157	7,52%
17ª Transporte y almacenamiento	21	2,68%	34	1,63%
18ª Información y comunicaciones	6	0,76%	13	0,62%
19ª Actividades Inmobiliarias	7	0,89%	12	0,57%
20ª Actividades profesionales, científicas y técnicas	51	6,50%	82	3,93%
21ª Actividades administrativas y servicios auxiliares	39	4,97%	47	2,25%
22ª Actividades financieras y de seguros	17	2,17%	60	2,87%
23ª Admón pública, defensa, seguridad social y organismos extraterritoriales	3	0,38%	82	3,93%
24ª Educación	30	3,82%	287	13,74%
25ª Actividades sanitarias y de servicios sociales	31	3,95%	328	15,70%
26ª Actividades artísticas, recreativas y de entretenimiento	25	3,18%	81	3,88%
27ª Reparación y otros servicios personales	45	5,73%	49	2,35%
28ª Actividades asociativas y de los hogares	39	4,97%	55	2,63%

Porcentaje de Unidades productivas y Ocupados por rama de actividad

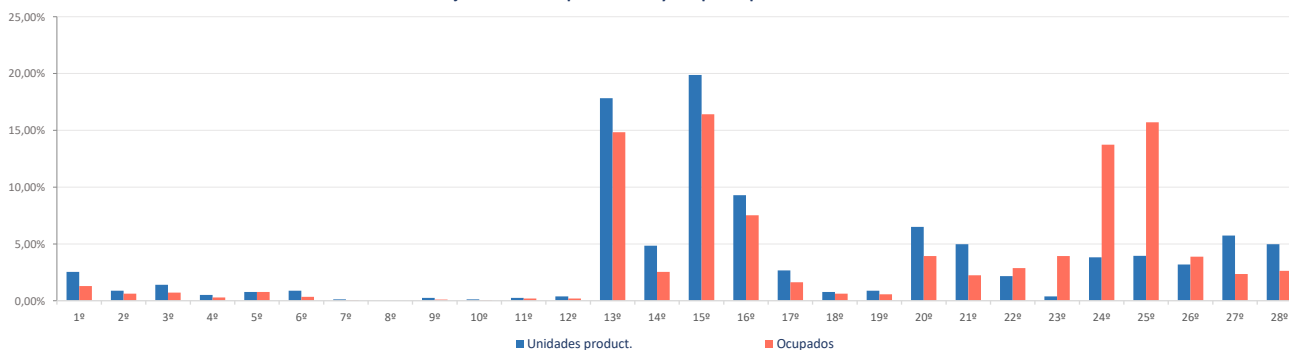

Ranking 20 actividades económicas con más UNIDADES PRODUCTIVAS [R-66 Colectivo empresarial] [1 enero 2021]

1ª	Comercio minorista (excepto vehículos)	111
2ª	Actividades de construcción especializada	103
3ª	Servicios de comidas y bebidas	66
4ª	Comercio y reparación de vehículos	45
5ª	Reparación y otros servicios personales	45
6ª	Comercio mayorista e intermediarios del comercio (exc. vehículos)	38
7ª	Construcción general	37
8ª	Actividades de los hogares	37
9ª	Otras actividades administrativas	35
10ª	Actividades sanitarias y de servicios sociales	31
11ª	Educación	30
12ª	Actividades jurídicas y de contabilidad	26
13ª	Actividades artísticas, recreativas y de entretenimiento	25
14ª	Agricultura, ganadería, caza, selvicultura y pesca	20
15ª	Otras actividades profesionales	14
16ª	Actividades auxiliares a los servicios financieros y a los seguros	12
17ª	Transporte terrestre de viajeros	10
18ª	Transporte terrestre de mercancías y por tubería	8
19ª	Otras industrias alimenticias	7
20ª	Construcción de maquinaria y equipo mecánico	7

Comparativa 20 actividades económicas con más UNIDADES PRODUCTIVAS en el municipio, la zona y la Región [R-66 Colectivo empresarial] [1 enero 2021]

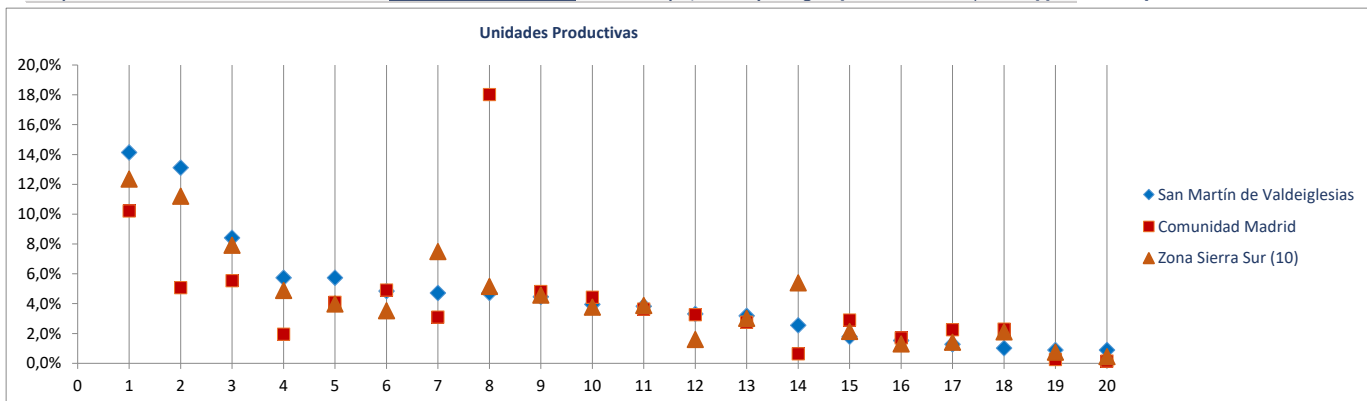

Ranking 20 actividades económicas con más OCUPADOS [R-66 Colectivo empresarial] [1 enero 2021]

1ª	Actividades sanitarias y de servicios sociales	328
2ª	Educación	287
3ª	Comercio minorista (excepto vehículos)	260
4ª	Actividades de construcción especializada	199
5ª	Servicios de comidas y bebidas	143
6ª	Construcción general	111
7ª	Comercio y reparación de vehículos	83
8ª	Admón publica, defensa, seguridad social y organismos extraterritoriales	82
9ª	Actividades artísticas, recreativas y de entretenimiento	81
10ª	Comercio mayorista e intermediarios del comercio (exc. vehículos)	53
11ª	Actividades de los hogares	51
12ª	Reparación y otros servicios personales	49
13ª	Actividades jurídicas y de contabilidad	47
14ª	Otras actividades administrativas	43
15ª	Intermediación financiera excepto seguros y fondos de pensiones	42
16ª	Agricultura, ganadería, caza, selvicultura y pesca	27
17ª	Otras actividades profesionales	23
18ª	Actividades auxiliares a los servicios financieros y a los seguros	18
19ª	Transporte terrestre de mercancías y por tubería	17
20ª	Fabricación de productos metálicos, excepto maquinaria y equipo	16

Comparativa 20 actividades económicas con más OCUPADOS en el municipio, la zona y la Región [R66 - Colectivo empresarial] [1 enero 2021]

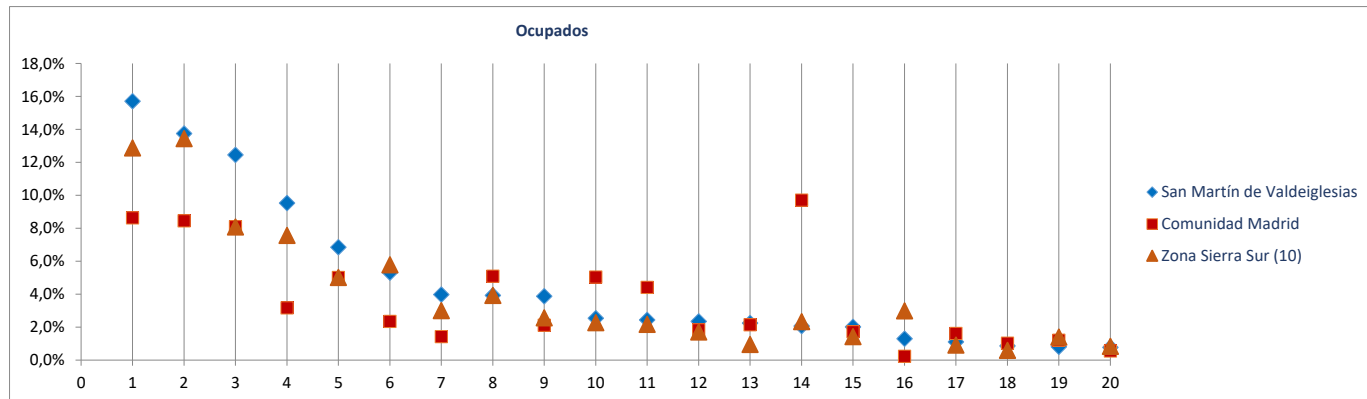

Radiografía de las zonas NUTS4 madrileñas

BLOQUE 1. Datos geográficos y demográficos

Zona Sierra Sur (10)

Cadalso de los Vidrios, Cenicientos, Colmenar del Arroyo, Chapinería, Fresnedillas de la Oliva, Navalagamella, Navas del Rey, Pelayos de la Presa, Robledo de Chavela, Rozas de Puerto Real, San Martín de Valdeiglesias, Santa María de la Alameda, Valdemaqueada, Zarzalejo

Santa María de la Alameda



Superficie (Km ²)	75,7
Densidad de población (1 enero 2021) [habitantes/km2]	19

Evolución 2009-2021 de la población empadronada [personas] [datos a 1 de enero de cada año]

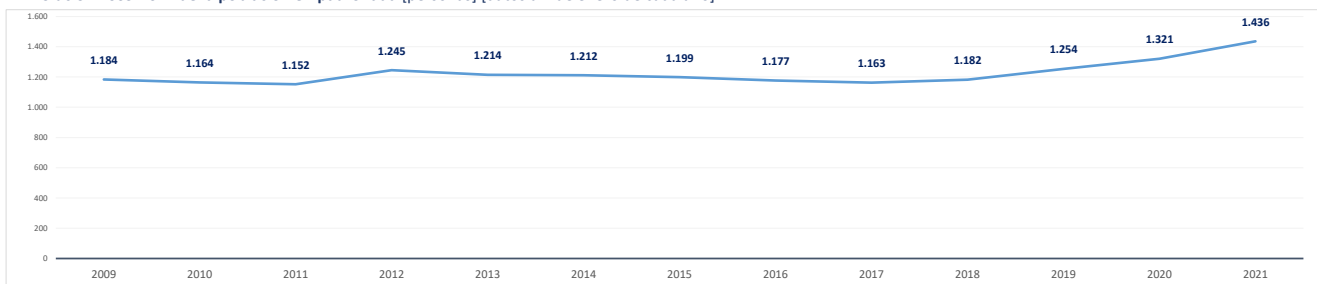

Población empadronada (1 enero 2021) [personas]	1.436
Edad media de la población (2020) [años]	44,9

Población 16-30 años (1 enero 2021) [personas]	158
[% respecto del total de la población]	11,0%
Población extranjera (1 enero 2021) [personas]	172
[% respecto del total de la población]	12,0%

Grado de juventud de la población (población ≤ 15 años) (1 enero 2021) [%]	13,7%	Nut: 15,1%	CM: 14,7%
Grado de envejecimiento de la población (población ≥ 65 años) (1 enero 2021) [%]	19,6%	Nut: 19,1%	CM: 18,0%
Proporción de dependencia (1 enero 2021) [ratio:(poblac ≤15 años+≥65 años)/(poblac 16-64 años)]	0,50	Nut: 0,52	CM: 0,49
Proporción de reemplazamiento (1 enero 2021) [ratio: (población 16-40 años) / (población 41-65 años)]	0,51	Nut: 0,71	CM: 0,79

Crecimiento de la población empadronada [%] [enero 2020-enero 2021]	8,7%
Crecimiento vegetativo (2019) [número] [nacimientos - defunciones] [enero 2018-enero 2019]	-5
Emigraciones al resto de Comunidades Autónomas (2020) [número de bajas en el Padrón en la CM]	19
Saldo migratorio (2020) [número: inmigración - emigración.]	101

Evolución 2007-2020 de la edad media de la población [años] [datos a 1 de enero de cada año]

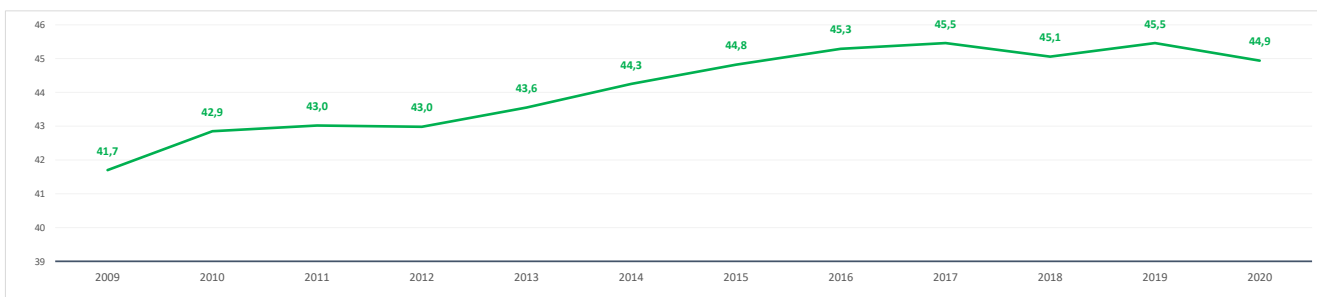

Evolución 2009-2021 de la población ≤ 15 años y ≥ 65 años [%] [datos a 1 de enero de cada año]

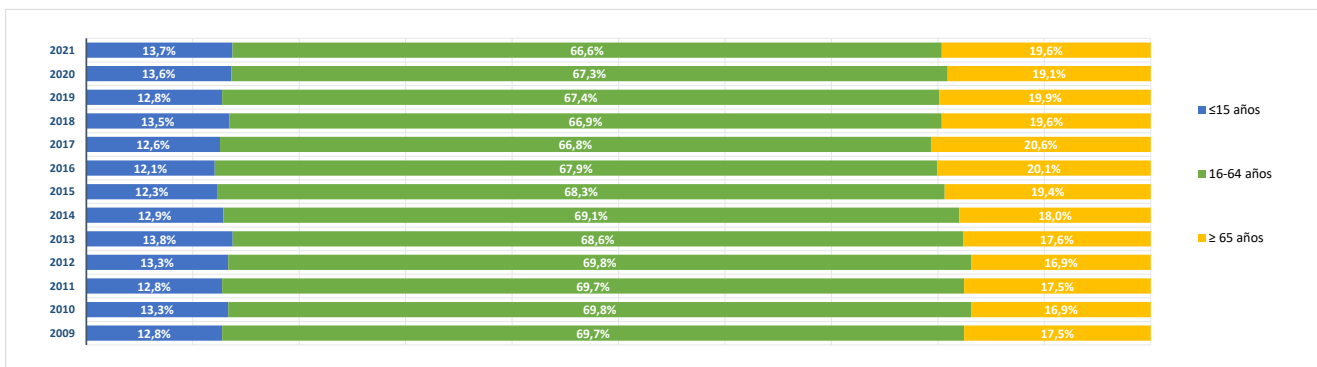

BLOQUE 2. Mercado de trabajo y tejido productivo

Zona Sierra Sur (10)

Cadalso de los Vidrios, Cenicientos, Colmenar del Arroyo, Chapinería, Fresnedillas de la Oliva, Navalagamella, Navas del Rey, Pelayos de la Presa, Robledo de Chavela, Rozas de Puerto Real, San Martín de Valdeiglesias, Santa María de la Alameda, Valdequera, Zarzalejo



Santa María de la Alameda

1. Mercado de trabajo: datos sobre trabajadores RESIDENTES en la zona/municipio

1a. Población de 16 a 64 años

Población de 16-64 años [potencialmente activa] [Padrón municipal] [1 de enero 2021] **941**
 % sobre el total de la Comunidad de Madrid **0,0%**

Evolución de la población de 16-64 años [en la zona o municipio de residencia]

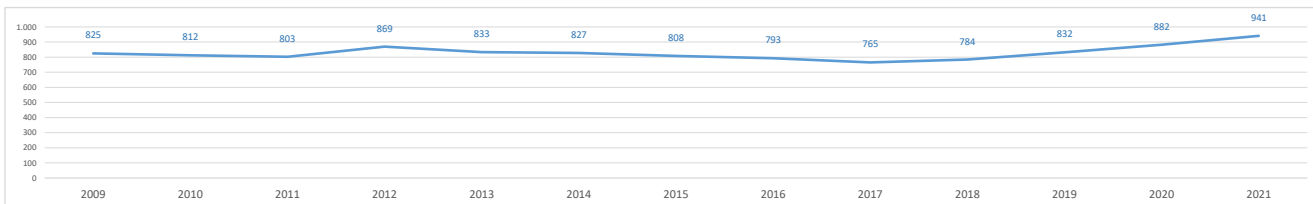

1b. Paro registrado

Evolución del número de parados registrados (en la zona o municipio de residencia) [Datos a 31 de marzo]

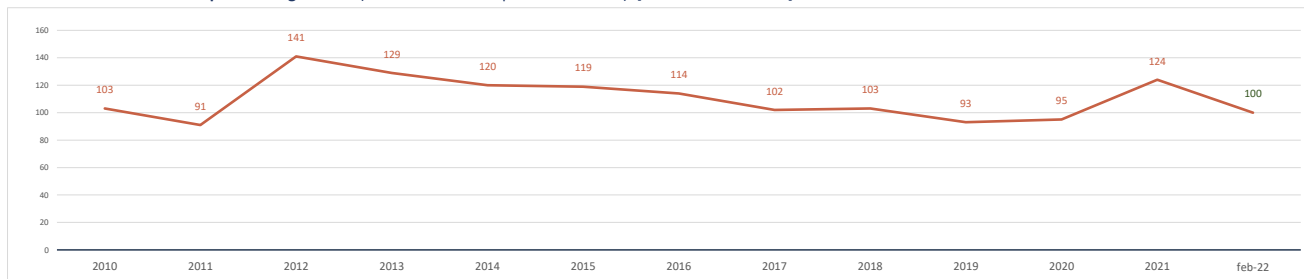

Parados registrados (31 marzo 2021) [zona/municipio de residencia] **124**
 % respecto población 16-64 años de la zona o municipio **13,2%**

Parados registrados, edad ≤ 24 años	11
% respecto población 16-24 años de la zona o municipio	10,7%
Parados registrados, edad 25-44 años	38
% respecto población 25-44 años de la zona o municipio	11,9%
Parados registrados, edad ≥ 45 años	75
% respecto población 45-64 años de la zona o municipio	14,5%
Parados registrados, hombres	55
% respecto población hombres de la zona o municipio	10,8%
Parados registrados, mujeres	69
% respecto población mujeres de la zona o municipio	15,9%

Parados registrados (28 febrero 2022) [zona/municipio de residencia] **100**

Parados registrados, edad ≤ 24 años	5
Parados registrados, edad 25-44 años	33
Parados registrados, edad ≥ 45 años	62
Parados registrados, hombres	42
Parados registrados, mujeres	58

Gráfico comparativo Paro registrado últimos 3 años por Rango de Edad y Sexo

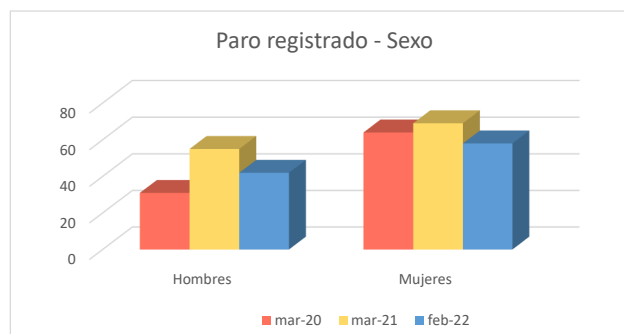
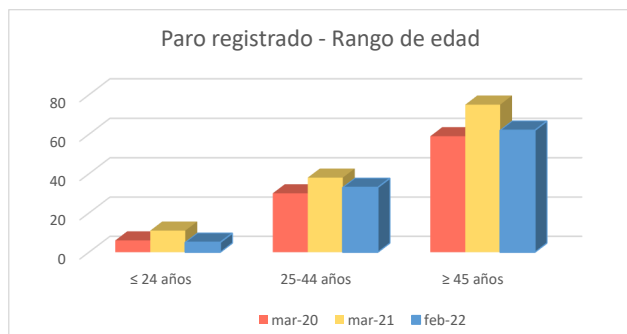

1c. Afiliados a la Seguridad Social por municipio de residencia del trabajador

Total Afiliados a la Seguridad Social, por ubicación **residencia** (1 enero 2021) **442**
 % sobre el total de la Comunidad de Madrid **0,01%**

Afiliados por intervalo de edad (1/1/2021)	N	%
● Afiliados a la Seguridad Social < 30 años	57	12,9%
● Afiliados a la Seguridad Social 30-49 años	210	47,5%
● Afiliados a la Seguridad Social ≥ 50 años	175	39,6%



Afiliados por grupo cotización [régimen general] [1/1/2021]	N	%
● Ingenieros/licenciados afiliados a la Seguridad Social	23	5,2%
● Ingenieros técnicos, peritos y ayudantes titulados afiliados a la Seguridad Social	24	5,4%
● Jefes administrativos y de taller afiliados a la Seguridad Social	14	3,2%
● Ayudantes no titulados afiliados a la Seguridad Social	14	3,2%
● Oficiales administrativos afiliados a la Seguridad Social	27	6,1%
● Subalternos afiliados a la Seguridad Social	28	6,3%
● Auxiliares administrativos afiliados a la Seguridad Social	44	10,0%
● Oficiales de primera y segunda afiliados a la Seguridad Social	66	14,9%
● Oficiales de tercera y especialistas afiliados a la Seguridad Social	30	6,8%
● Peones afiliados a la Seguridad Social	35	7,9%
● Menores de dieciocho años afiliados a la Seguridad Social	0	0,0%
● Afiliados a la Seguridad Social sin grupo de cotización	137	31,0%

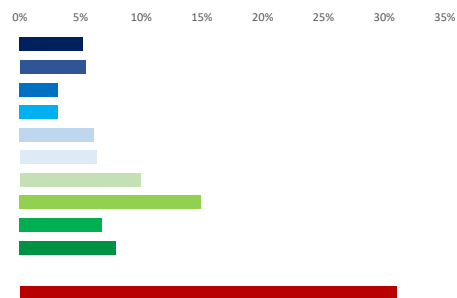

Afiliados por rama de actividad (municipio de residencia) (1/1/2021)	N	%
● Afiliados Seguridad Social, rama agricultura y ganadería	24	5,4%
● Afiliados Seguridad Social, rama minería, industria y energía	22	5,0%
● Afiliados Seguridad Social, rama de construcción	62	14,0%
● Afiliados Seguridad Social, rama de servicios de distribución y hostelería	102	23,1%
● Afiliados Seguridad Social, rama de servicios a empresas y financieros	79	17,9%
● Afiliados Seguridad Social, rama de otros servicios	153	34,6%

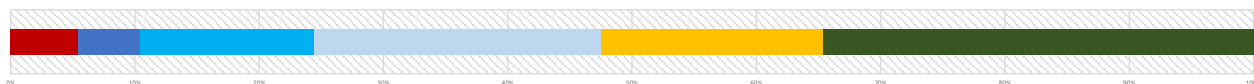

2. Mercado de trabajo: Tejido productivo de la zona/municipio (UNIDADES PRODUCTIVAS y OCUPADOS de esas Unidades productivas)

2a. Nº total de UNIDADES PRODUCTIVAS situadas en la zona/municipio

Unidades productivas [colectivo empresarial] [1 de enero 2021] **156**
 % sobre el total de la Comunidad de Madrid **0,0%**

2b. Nº de OCUPADOS en las unidades productivas situadas en la zona/municipio

Nº de ocupados [Colectivo empresarial] [1 de enero 2021] **290**
 % sobre el total de la Comunidad de Madrid **0,0%**

2c. Evolución del nº total de UNIDADES PRODUCTIVAS y de OCUPADOS situados en la zona/municipio

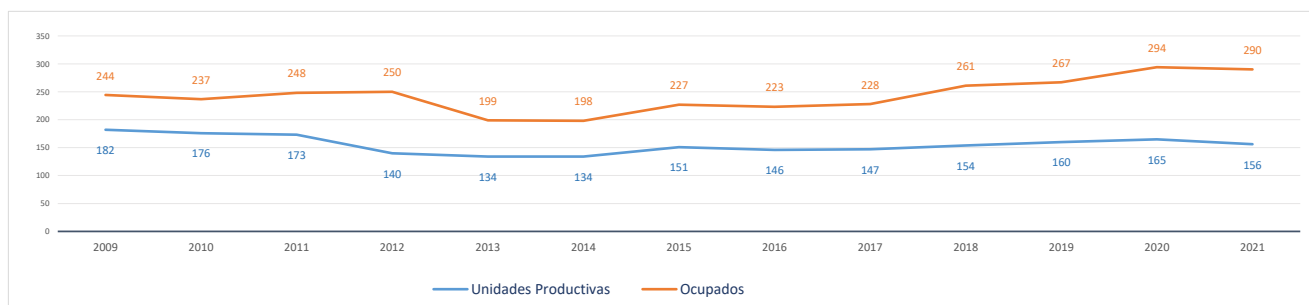

Evolución cronológica de las UNIDADES PRODUCTIVAS en el municipio, la zona y la Región

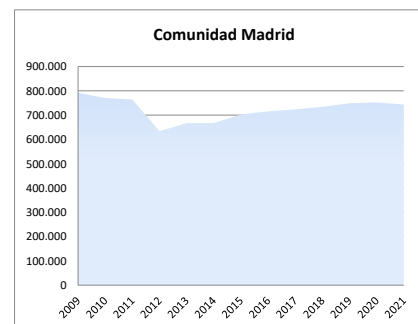
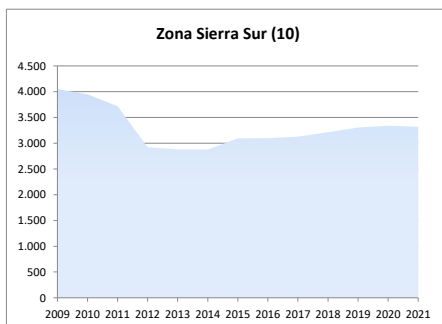
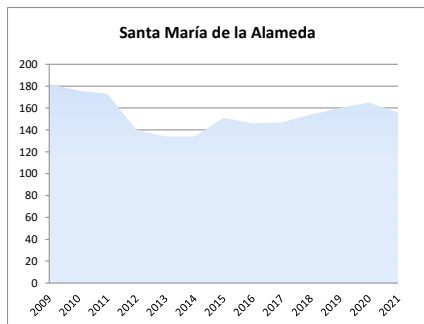

2d. Análisis por estrato de empleo

Evolución del nº de UNIDADES PRODUCTIVAS situadas en la zona/municipio, según estrato de empleo 2009-2021 [datos a 1 de enero de cada año]

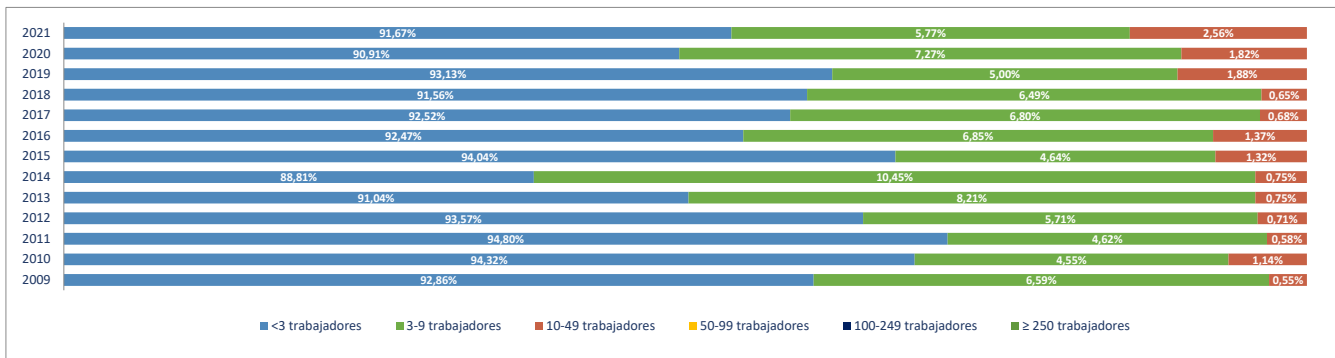

Evolución del nº de OCUPADOS EN LAS UNIDADES PRODUCTIVAS situadas en la zona/municipio, según estrato de empleo 2009-2021 [a 1 de enero de cada año]

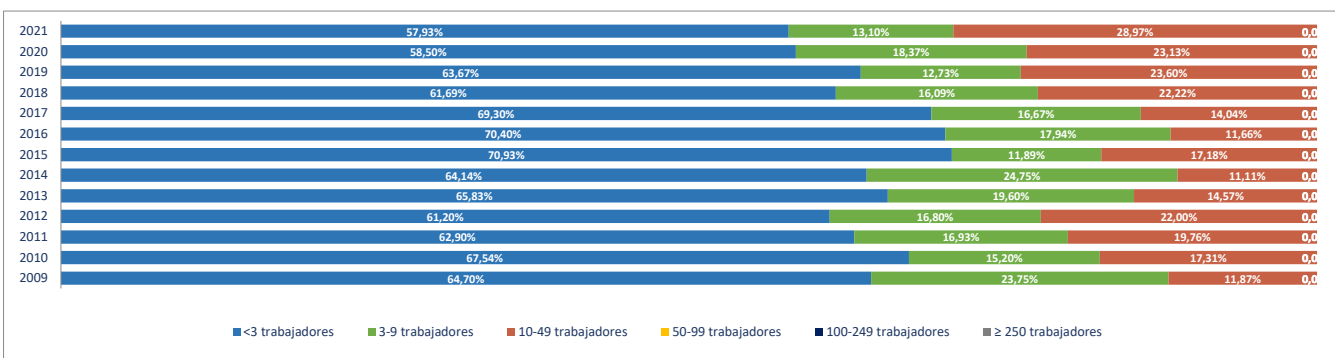

2e. Unidades productivas y ocupados por rama de actividad

Total Rama de actividad en 2021 [R-28 Colectivo empresarial]	Unidades product.	%	Ocupados	%
1ª Agricultura, ganadería, caza, selvicultura y pesca	20	12,82%	22	7,59%
2ª Minería, electricidad y agua	6	3,85%	12	4,14%
3ª Industria de la alimentación, bebidas y tabaco	1	0,64%	11	3,79%
4ª Industria textil, de la confección, cuero y calzado	0	0,00%	0	0,00%
5ª Metálicas básicas e intermedias	2	1,28%	5	1,72%
6ª Construcción de maquinaria y equipo mecánico	0	0,00%	0	0,00%
7ª Construcción de maquinaria y equipo eléctrico, electrónico y óptico	1	0,64%	1	0,34%
8ª Fabricación de material de transporte	0	0,00%	0	0,00%
9ª Industria del papel y artes gráficas	0	0,00%	0	0,00%
10ª Industria química, coquerías y refino de petróleo	0	0,00%	0	0,00%
11ª Fabricación de otros productos minerales no metálicos	0	0,00%	0	0,00%
12ª Industria de la madera, el caucho y otras industrias manufactureras	0	0,00%	0	0,00%
13ª Construcción	44	28,21%	57	19,66%
14ª Comercio mayorista e intermediarios del comercio (exc. vehículos)	3	1,92%	3	1,03%
15ª Comercio minorista y comercio y reparación de vehículos	12	7,69%	18	6,21%
16ª Hostelería	22	14,10%	34	11,72%
17ª Transporte y almacenamiento	9	5,77%	14	4,83%
18ª Información y comunicaciones	2	1,28%	2	0,69%
19ª Actividades Inmobiliarias	1	0,64%	1	0,34%
20ª Actividades profesionales, científicas y técnicas	3	1,92%	3	1,03%
21ª Actividades administrativas y servicios auxiliares	9	5,77%	11	3,79%
22ª Actividades financieras y de seguros	2	1,28%	2	0,69%
23ª Admón pública, defensa, seguridad social y organismos extraterritoriales	1	0,64%	19	6,55%
24ª Educación	4	2,56%	24	8,28%
25ª Actividades sanitarias y de servicios sociales	5	3,21%	41	14,14%
26ª Actividades artísticas, recreativas y de entretenimiento	2	1,28%	2	0,69%
27ª Reparación y otros servicios personales	1	0,64%	1	0,34%
28ª Actividades asociativas y de los hogares	6	3,85%	7	2,41%

Porcentaje de Unidades productivas y Ocupados por rama de actividad

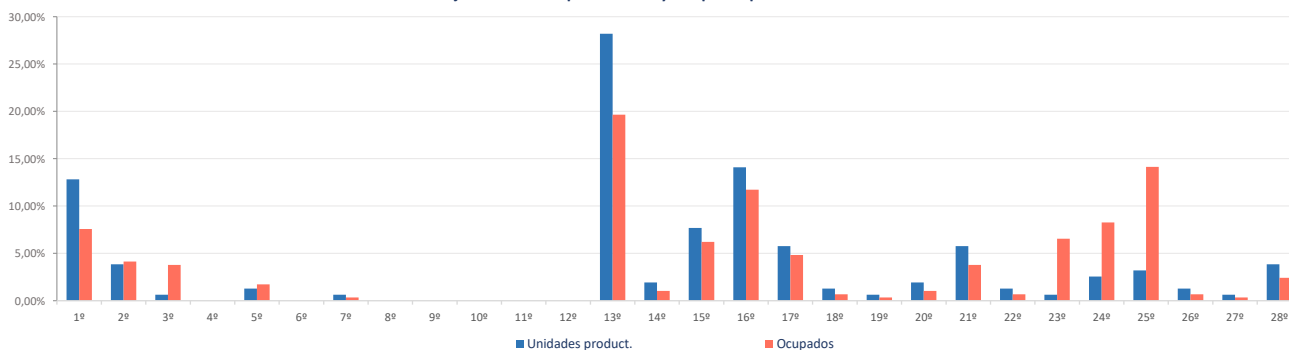

Ranking 20 actividades económicas con más UNIDADES PRODUCTIVAS [R-66 Colectivo empresarial] [1 enero 2021]

1ª	Actividades de construcción especializada	24
2ª	Agricultura, ganadería, caza, selvicultura y pesca	20
3ª	Construcción general	20
4ª	Servicios de comidas y bebidas	20
5ª	Comercio minorista (excepto vehículos)	12
6ª	Transporte terrestre de mercancías y por tubería	7
7ª	Suministro de agua, saneamiento y gestión de residuos	6
8ª	Otras actividades administrativas	6
9ª	Actividades de los hogares	6
10ª	Actividades sanitarias y de servicios sociales	5
11ª	Educación	4
12ª	Comercio mayorista e intermediarios del comercio (exc. vehículos)	3
13ª	Actividades de alquiler	3
14ª	Fabricación de productos metálicos, excepto maquinaria y equipo	2
15ª	Alojamientos	2
16ª	Transporte terrestre de viajeros	2
17ª	Actividades auxiliares a los servicios financieros y a los seguros	2
18ª	Actividades artísticas, recreativas y de entretenimiento	2
19ª	Otras industrias alimenticias	1
20ª	Material y equipo electrónico, aparatos de radio, televisión y comunicación	1

Comparativa 20 actividades económicas con más UNIDADES PRODUCTIVAS en el municipio, la zona y la Región [R-66 Colectivo empresarial] [1 enero 2021]

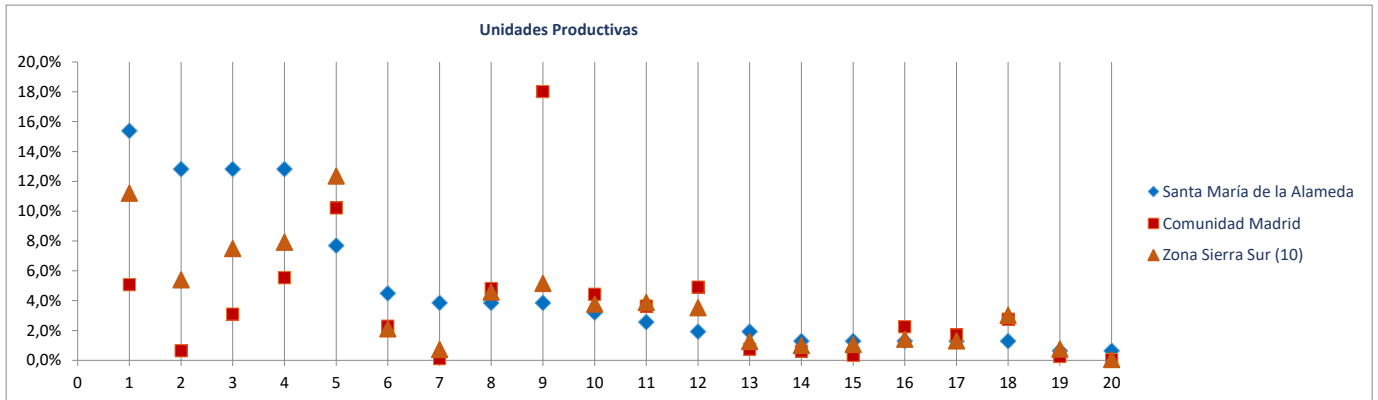

Ranking 20 actividades económicas con más OCUPADOS [R-66 Colectivo empresarial] [1 enero 2021]

1ª	Actividades sanitarias y de servicios sociales	41
2ª	Servicios de comidas y bebidas	32
3ª	Actividades de construcción especializada	31
4ª	Construcción general	26
5ª	Educación	24
6ª	Agricultura, ganadería, caza, selvicultura y pesca	22
7ª	Admón pública, defensa, seguridad social y organismos extraterritoriales	19
8ª	Comercio minorista (excepto vehículos)	18
9ª	Suministro de agua, saneamiento y gestión de residuos	12
10ª	Otras industrias alimenticias	11
11ª	Transporte terrestre de mercancías y por tubería	11
12ª	Otras actividades administrativas	8
13ª	Actividades de los hogares	7
14ª	Fabricación de productos metálicos, excepto maquinaria y equipo	5
15ª	Comercio mayorista e intermediarios del comercio (exc. vehículos)	3
16ª	Transporte terrestre de viajeros	3
17ª	Actividades de alquiler	3
18ª	Alojamientos	2
19ª	Actividades auxiliares a los servicios financieros y a los seguros	2
20ª	Actividades artísticas, recreativas y de entretenimiento	2

Comparativa 20 actividades económicas con más OCUPADOS en el municipio, la zona y la Región [R66 - Colectivo empresarial] [1 enero 2021]

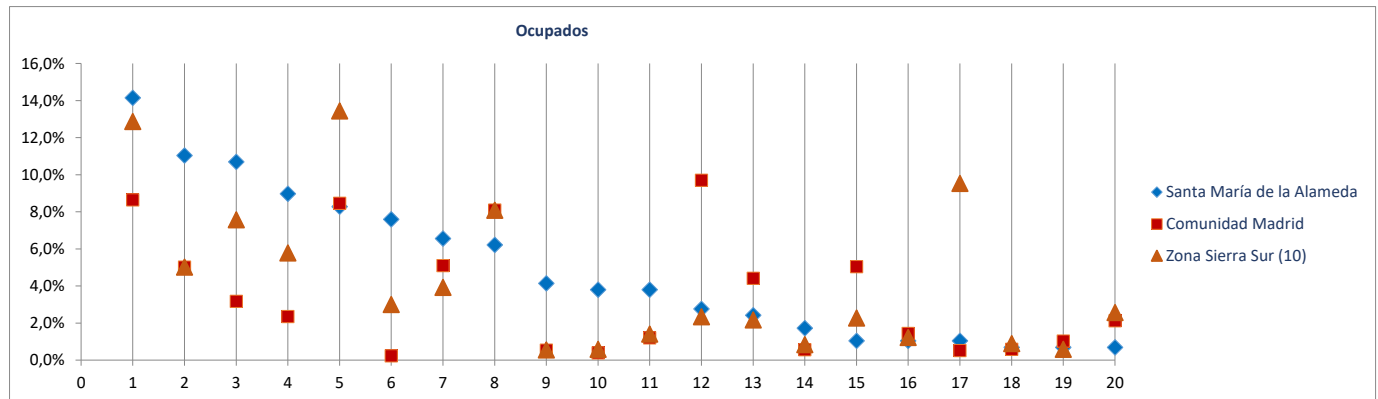

Radiografía de las zonas NUTS4 madrileñas

BLOQUE 1. Datos geográficos y demográficos

Zona Sierra Sur (10)

Cadalso de los Vidrios, Cenicientos, Colmenar del Arroyo, Chapinería, Fresnedillas de la Oliva, Navalagamella, Navas del Rey, Pelayos de la Presa, Robledo de Chavela, Rozas de Puerto Real, San Martín de Valdeiglesias, Santa María de la Alameda, Valdemaqueda, Zarzalejo

Valdemaqueda

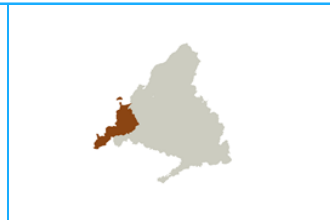

Superficie (Km ²)	51,7
Densidad de población (1 enero 2021) [habitantes/km2]	15

Evolución 2009-2021 de la población empadronada [personas] [datos a 1 de enero de cada año]

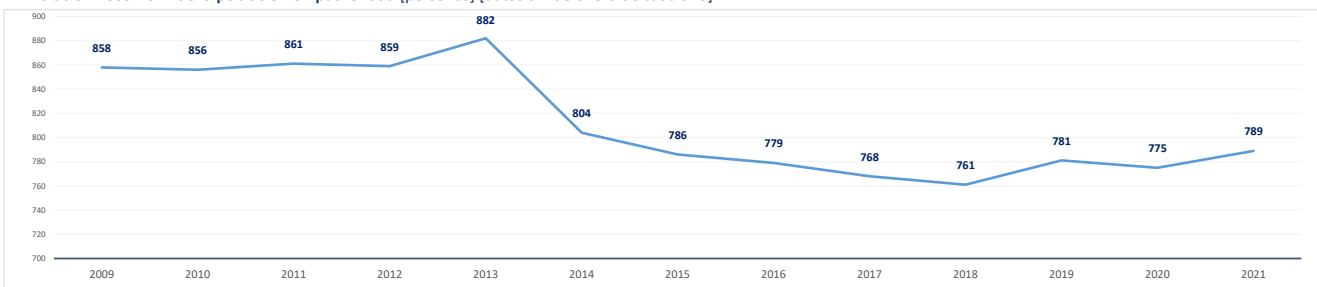

Población empadronada (1 enero 2021) [personas]	789		
Edad media de la población (2020) [años]	44,2		
Población 16-30 años (1 enero 2021) [personas]	97		
[% respecto del total de la población]		12,3%	
Población extranjera (1 enero 2021) [personas]	55		
[% respecto del total de la población]		7,0%	
Grado de juventud de la población (población ≤ 15 años) (1 enero 2021) [%]	15,5%	Nut: 15,1%	CM: 14,7%
Grado de envejecimiento de la población (población ≥ 65 años) (1 enero 2021) [%]	22,2%	Nut: 19,1%	CM: 18,0%
Proporción de dependencia (1 enero 2021) [ratio:(poblac ≤15 años+≥65 años)/(poblac 16-64 años)]	0,60	Nut: 0,52	CM: 0,49
Proporción de reemplazamiento (1 enero 2021) [ratio: (población 16-40 años) / (población 41-65 años)]	0,59	Nut: 0,71	CM: 0,79
Crecimiento de la población empadronada [%] [enero 2020-enero 2021]	1,8%		
Crecimiento vegetativo (2019) [número] [nacimientos - defunciones]	0		
Emigraciones al resto de Comunidades Autónomas (2020) [número de bajas en el Padrón en la CM]	17		
Saldo migratorio (2020) [número: inmigración - emigración.]	11		

Evolución 2007-2020 de la edad media de la población [años] [datos a 1 de enero de cada año]

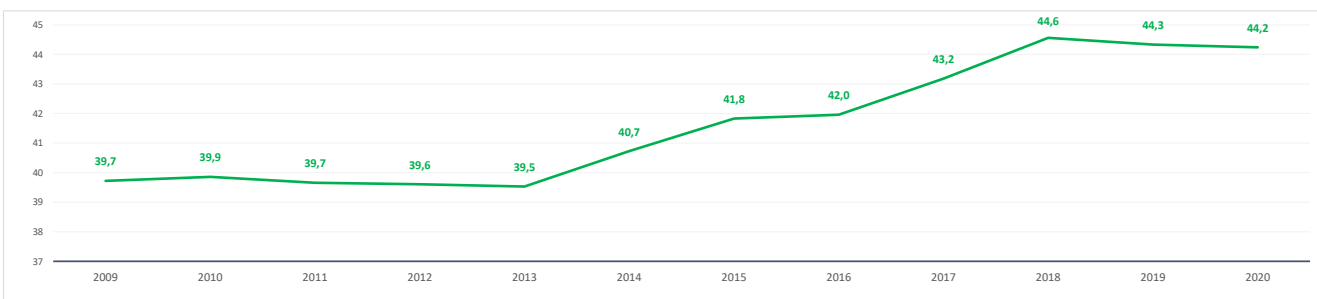

Evolución 2009-2021 de la población ≤ 15 años y ≥ 65 años [%] [datos a 1 de enero de cada año]

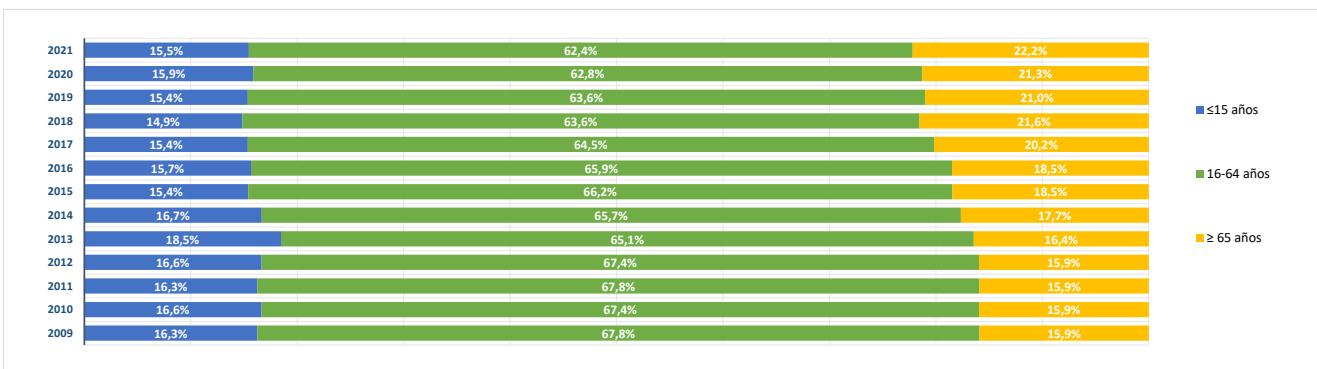

BLOQUE 2. Mercado de trabajo y tejido productivo

Zona Sierra Sur (10)

Cadalso de los Vidrios, Cenicientos, Colmenar del Arroyo, Chapinería, Fresnedillas de la Oliva, Navalagamella, Navas del Rey, Pelayos de la Presa, Robledo de Chavela, Rozas de Puerto Real, San Martín de Valdeiglesias, Santa María de la Alameda, Valdemaqueda, Zarzalejo



Valdemaqueda

1. Mercado de trabajo: datos sobre trabajadores RESIDENTES en la zona/municipio

1a. Población de 16 a 64 años

Población de 16-64 años [potencialmente activa] [Padrón municipal] [1 de enero 2021] **486**
 % sobre el total de la Comunidad de Madrid **0,0%**

Evolución de la población de 16-64 años [en la zona o municipio de residencia]

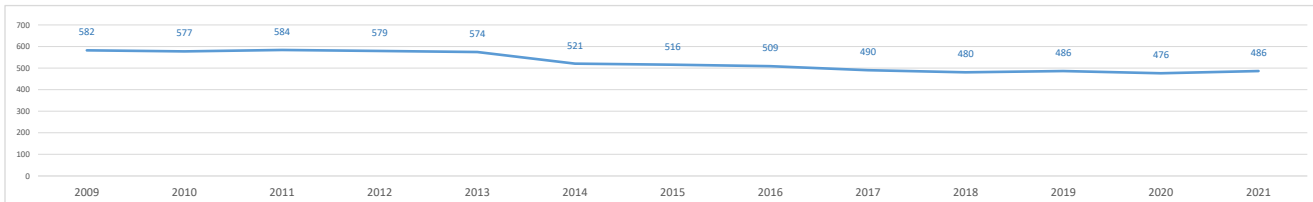

1b. Paro registrado

Evolución del número de parados registrados (en la zona o municipio de residencia) [Datos a 31 de marzo]

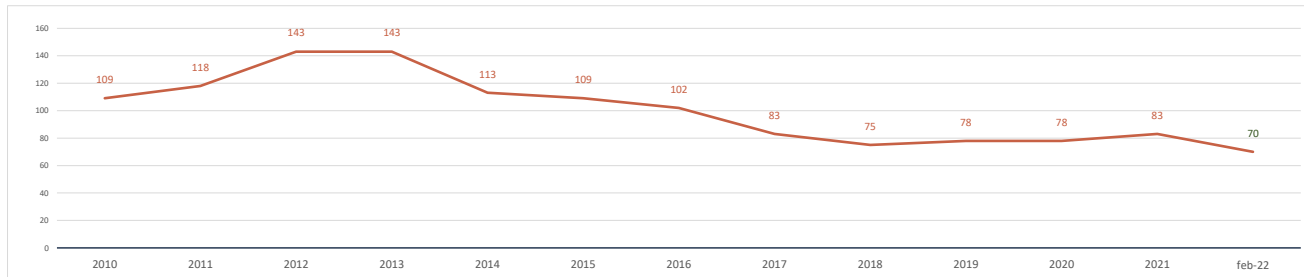

Parados registrados (31 marzo 2021) [zona/municipio de residencia] **83**
 % respecto población 16-64 años de la zona o municipio **17,1%**

Parados registrados, edad ≤ 24 años	8
% respecto población 16-24 años de la zona o municipio	16,3%
Parados registrados, edad 25-44 años	30
% respecto población 25-44 años de la zona o municipio	16,0%
Parados registrados, edad ≥ 45 años	45
% respecto población 45-64 años de la zona o municipio	18,1%
Parados registrados, hombres	37
% respecto población hombres de la zona o municipio	15,0%
Parados registrados, mujeres	46
% respecto población mujeres de la zona o municipio	19,2%

Parados registrados (28 febrero 2022) [zona/municipio de residencia] **70**

Parados registrados, edad ≤ 24 años	8
Parados registrados, edad 25-44 años	25
Parados registrados, edad ≥ 45 años	37
Parados registrados, hombres	31
Parados registrados, mujeres	39

Gráfico comparativo Paro registrado últimos 3 años por Rango de Edad y Sexo

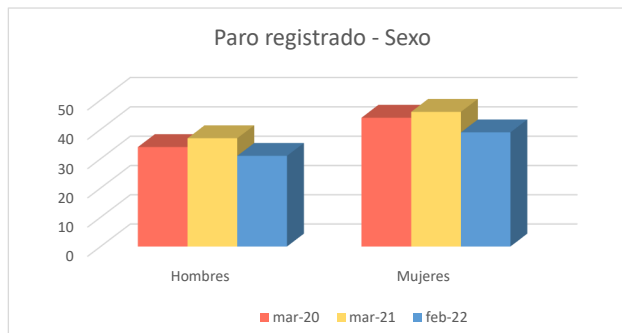
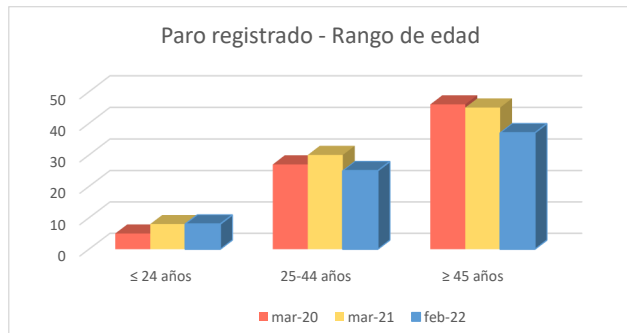

1c. Afiliados a la Seguridad Social por municipio de residencia del trabajador

Total Afiliados a la Seguridad Social, por ubicación residencia (1 enero 2021) **253**
0,01%
% sobre el total de la Comunidad de Madrid

Afiliados por intervalo de edad (1/1/2021)	N	%
● Afiliados a la Seguridad Social < 30 años	30	11,9%
● Afiliados a la Seguridad Social 30-49 años	132	52,2%
● Afiliados a la Seguridad Social ≥ 50 años	91	36,0%



Afiliados por grupo cotización [régimen general] [1/1/2021]

	N	%
● Ingenieros/licenciados afiliados a la Seguridad Social	14	5,5%
● Ingenieros técnicos, peritos y ayudantes titulados afiliados a la Seguridad Social	11	4,3%
● Jefes administrativos y de taller afiliados a la Seguridad Social	11	4,3%
● Ayudantes no titulados afiliados a la Seguridad Social	7	2,8%
● Oficiales administrativos afiliados a la Seguridad Social	18	7,1%
● Subalternos afiliados a la Seguridad Social	10	4,0%
● Auxiliares administrativos afiliados a la Seguridad Social	27	10,7%
● Oficiales de primera y segunda afiliados a la Seguridad Social	38	15,0%
● Oficiales de tercera y especialistas afiliados a la Seguridad Social	24	9,5%
● Peones afiliados a la Seguridad Social	33	13,0%
● Menores de dieciocho años afiliados a la Seguridad Social	0	0,0%
● Afiliados a la Seguridad Social sin grupo de cotización	60	23,7%

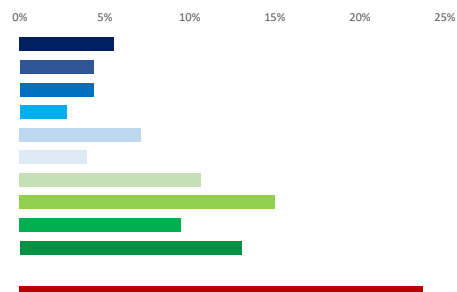

Afiliados por rama de actividad (municipio de residencia) (1/1/2021)

	N	%
● Afiliados Seguridad Social, rama agricultura y ganadería	6	2,4%
● Afiliados Seguridad Social, rama minería, industria y energía	17	6,7%
● Afiliados Seguridad Social, rama de construcción	55	21,7%
● Afiliados Seguridad Social, rama de servicios de distribución y hostelería	50	19,8%
● Afiliados Seguridad Social, rama de servicios a empresas y financieros	48	19,0%
● Afiliados Seguridad Social, rama de otros servicios	77	30,4%



2. Mercado de trabajo: Tejido productivo de la zona/municipio (UNIDADES PRODUCTIVAS y OCUPADOS de esas Unidades productivas)

2a. Nº total de UNIDADES PRODUCTIVAS situadas en la zona/municipio

Unidades productivas [colectivo empresarial] [1 de enero 2021] **82**
0,0%
% sobre el total de la Comunidad de Madrid

2b. Nº de OCUPADOS en las unidades productivas situadas en la zona/municipio

Nº de ocupados [Colectivo empresarial] [1 de enero 2021] **150**
0,0%
% sobre el total de la Comunidad de Madrid

2c. Evolución del nº total de UNIDADES PRODUCTIVAS y de OCUPADOS situados en la zona/municipio

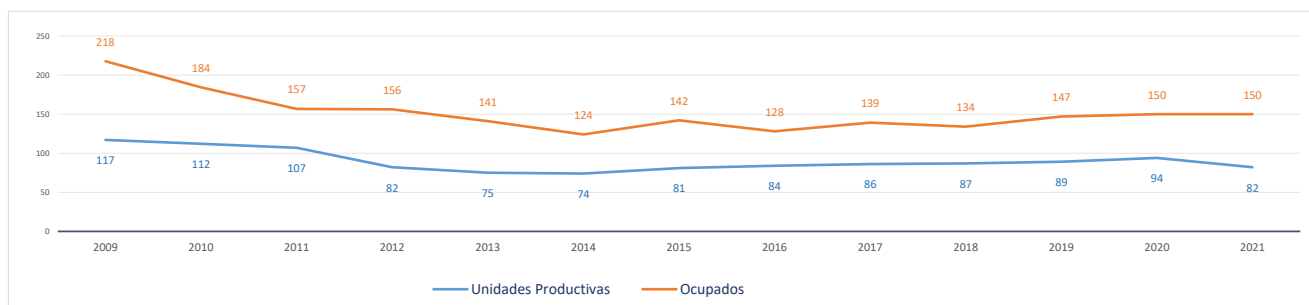

Evolución cronológica de las UNIDADES PRODUCTIVAS en el municipio, la zona y la Región

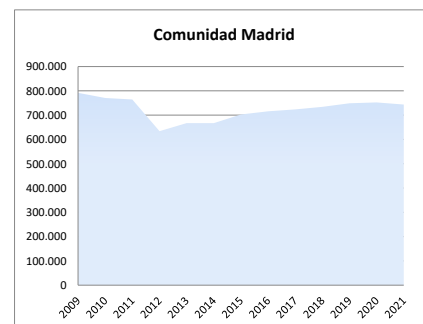
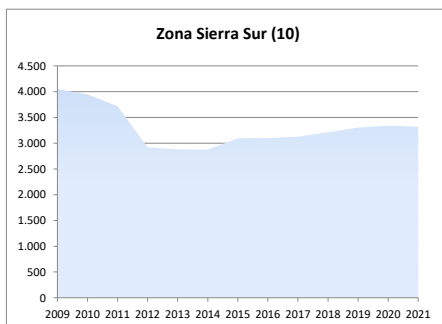
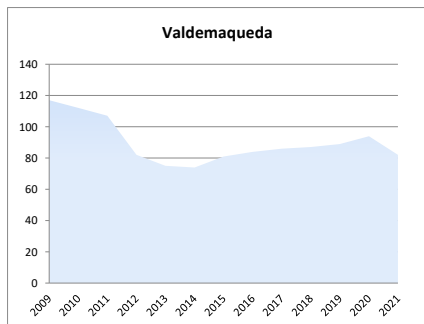

2d. Análisis por estrato de empleo

Evolución del nº de UNIDADES PRODUCTIVAS situadas en la zona/municipio, según estrato de empleo 2009-2021 [datos a 1 de enero de cada año]

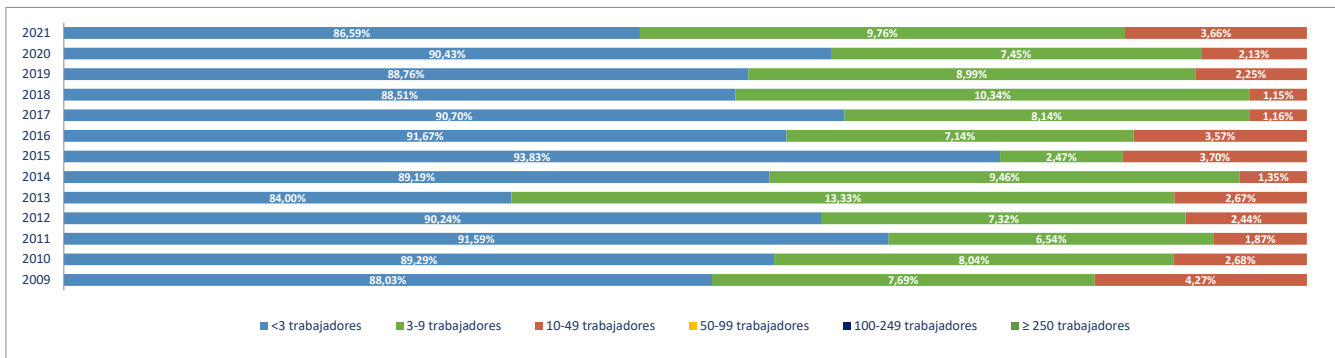

Evolución del nº de OCUPADOS EN LAS UNIDADES PRODUCTIVAS situadas en la zona/municipio, según estrato de empleo 2009-2021 [a 1 de enero de cada año]

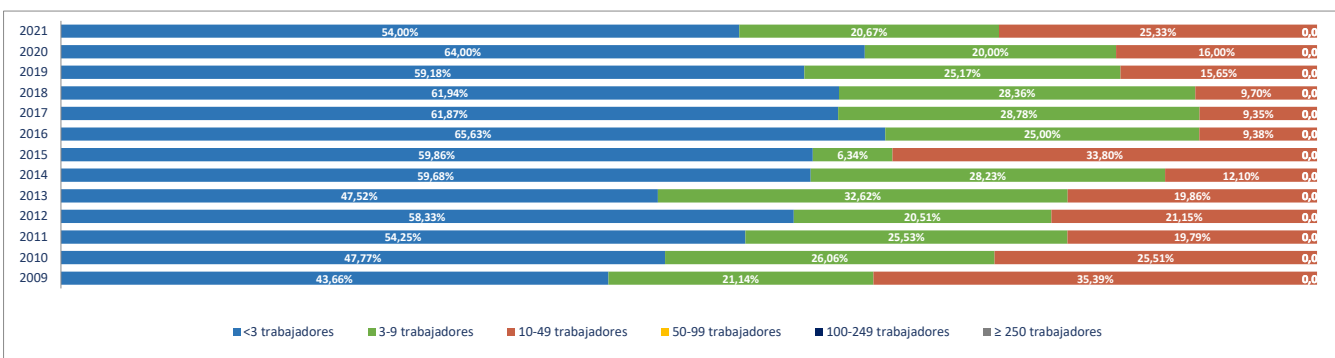

2e. Unidades productivas y ocupados por rama de actividad

Total Rama de actividad en 2021 [R-28 Colectivo empresarial]	Unidades product.	%	Ocupados	%
1ª Agricultura, ganadería, caza, selvicultura y pesca	7	8,54%	7	4,67%
2ª Minería, electricidad y agua	1	1,22%	2	1,33%
3ª Industria de la alimentación, bebidas y tabaco	2	2,44%	2	1,33%
4ª Industria textil, de la confección, cuero y calzado	0	0,00%	0	0,00%
5ª Metálicas básicas e intermedias	0	0,00%	0	0,00%
6ª Construcción de maquinaria y equipo mecánico	1	1,22%	1	0,67%
7ª Construcción de maquinaria y equipo eléctrico, electrónico y óptico	0	0,00%	0	0,00%
8ª Fabricación de material de transporte	0	0,00%	0	0,00%
9ª Industria del papel y artes gráficas	0	0,00%	0	0,00%
10ª Industria química, coquerías y refino de petróleo	0	0,00%	0	0,00%
11ª Fabricación de otros productos minerales no metálicos	0	0,00%	0	0,00%
12ª Industria de la madera, el caucho y otras industrias manufactureras	0	0,00%	0	0,00%
13ª Construcción	30	36,59%	51	34,00%
14ª Comercio mayorista e intermediarios del comercio (exc. vehículos)	2	2,44%	2	1,33%
15ª Comercio minorista y comercio y reparación de vehículos	8	9,76%	11	7,33%
16ª Hostelería	9	10,98%	26	17,33%
17ª Transporte y almacenamiento	0	0,00%	0	0,00%
18ª Información y comunicaciones	2	2,44%	4	2,67%
19ª Actividades Inmobiliarias	0	0,00%	0	0,00%
20ª Actividades profesionales, científicas y técnicas	3	3,66%	3	2,00%
21ª Actividades administrativas y servicios auxiliares	2	2,44%	4	2,67%
22ª Actividades financieras y de seguros	0	0,00%	0	0,00%
23ª Admón pública, defensa, seguridad social y organismos extraterritoriales	1	1,22%	13	8,67%
24ª Educación	3	3,66%	12	8,00%
25ª Actividades sanitarias y de servicios sociales	2	2,44%	3	2,00%
26ª Actividades artísticas, recreativas y de entretenimiento	4	4,88%	4	2,67%
27ª Reparación y otros servicios personales	2	2,44%	2	1,33%
28ª Actividades asociativas y de los hogares	3	3,66%	3	2,00%

Porcentaje de Unidades productivas y Ocupados por rama de actividad

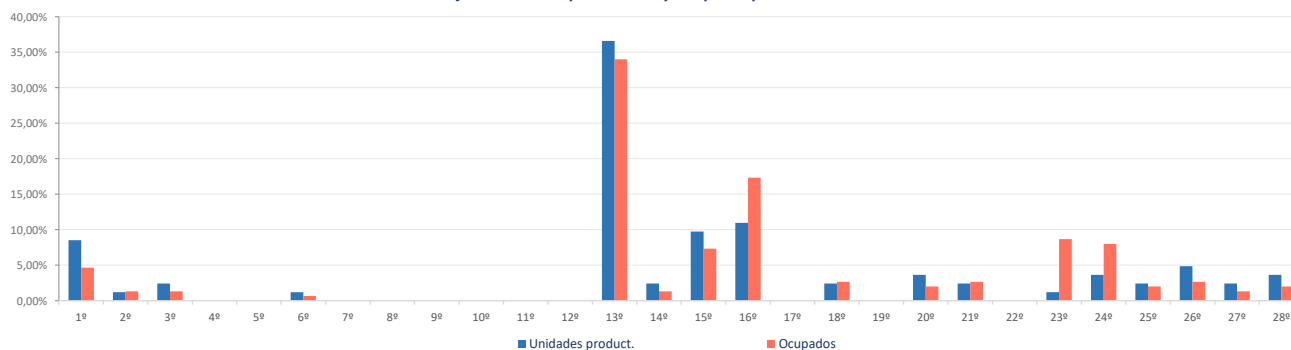

Ranking 20 actividades económicas con más UNIDADES PRODUCTIVAS [R-66 Colectivo empresarial] [1 enero 2021]

1ª	Construcción general	18
2ª	Actividades de construcción especializada	12
3ª	Comercio minorista (excepto vehículos)	8
4ª	Agricultura, ganadería, caza, selvicultura y pesca	7
5ª	Servicios de comidas y bebidas	6
6ª	Actividades artísticas, recreativas y de entretenimiento	4
7ª	Alojamientos	3
8ª	Educación	3
9ª	Actividades de los hogares	3
10ª	Otras industrias alimenticias	2
11ª	Comercio mayorista e intermediarios del comercio (exc. vehículos)	2
12ª	Otras actividades profesionales	2
13ª	Otras actividades administrativas	2
14ª	Actividades sanitarias y de servicios sociales	2
15ª	Reparación y otros servicios personales	2
16ª	Suministro de agua, saneamiento y gestión de residuos	1
17ª	Construcción de maquinaria y equipo mecánico	1
18ª	Actividades de cine, video, TV, radio, grabación y edición de sonido	1
19ª	Telecomunicaciones	1
20ª	Actividades jurídicas y de contabilidad	1

Comparativa 20 actividades económicas con más UNIDADES PRODUCTIVAS en el municipio, la zona y la Región [R-66 Colectivo empresarial] [1 enero 2021]

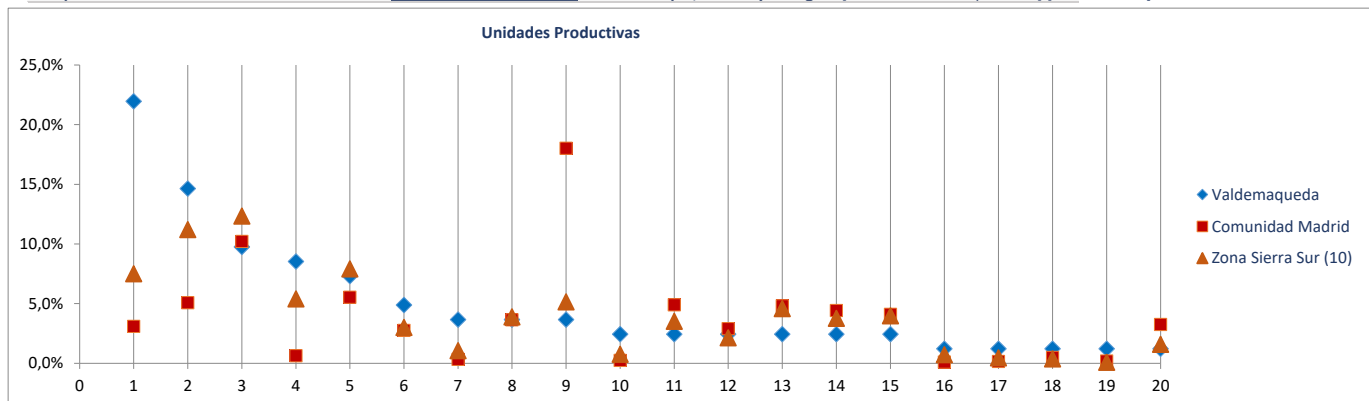

Ranking 20 actividades económicas con más OCUPADOS [R-66 Colectivo empresarial] [1 enero 2021]

1ª	Construcción general	34
2ª	Actividades de construcción especializada	17
3ª	Alojamientos	17
4ª	Admón pública, defensa, seguridad social y organismos extraterritoriales	13
5ª	Educación	12
6ª	Comercio minorista (excepto vehículos)	11
7ª	Servicios de comidas y bebidas	9
8ª	Agricultura, ganadería, caza, selvicultura y pesca	7
9ª	Otras actividades administrativas	4
10ª	Actividades artísticas, recreativas y de entretenimiento	4
11ª	Telecomunicaciones	3
12ª	Actividades sanitarias y de servicios sociales	3
13ª	Actividades de los hogares	3
14ª	Suministro de agua, saneamiento y gestión de residuos	2
15ª	Otras industrias alimenticias	2
16ª	Comercio mayorista e intermediarios del comercio (exc. vehículos)	2
17ª	Otras actividades profesionales	2
18ª	Reparación y otros servicios personales	2
19ª	Construcción de maquinaria y equipo mecánico	1
20ª	Actividades de cine, video, TV, radio, grabación y edición de sonido	1

Comparativa 20 actividades económicas con más OCUPADOS en el municipio, la zona y la Región [R66 - Colectivo empresarial] [1 enero 2021]

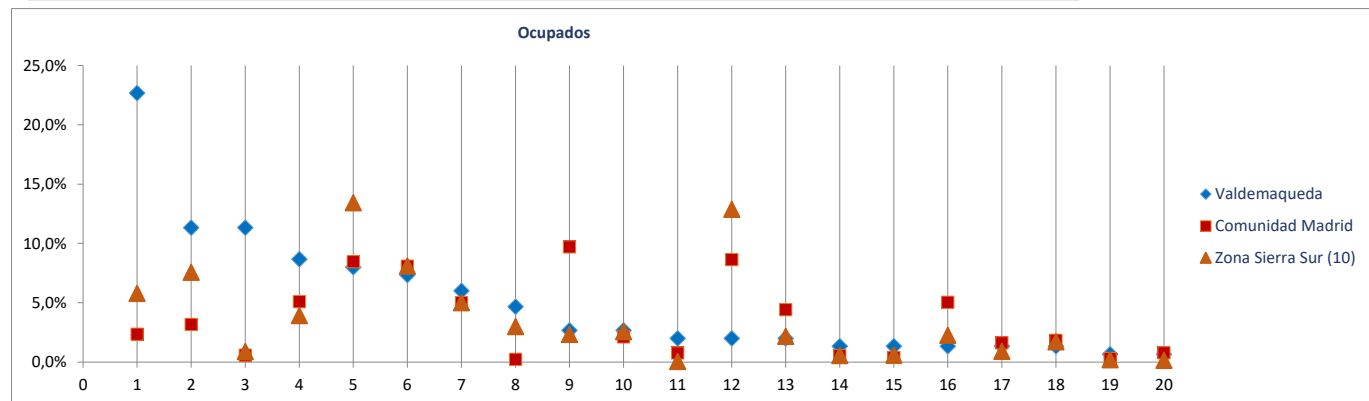

Radiografía de las zonas NUTS4 madrileñas

BLOQUE 1. Datos geográficos y demográficos

Zona Sierra Sur (10)

Cadalso de los Vidrios, Cenicientos, Colmenar del Arroyo, Chapinería, Fresnedillas de la Oliva, Navalagamella, Navas del Rey, Pelayos de la Presa, Robledo de Chavela, Rozas de Puerto Real, San Martín de Valdeiglesias, Santa María de la Alameda, Valdemaqueada, Zarzalejo

Zarzalejo



Superficie (Km ²)	20,2
Densidad de población (1 enero 2021) [habitantes/km2]	88

Evolución 2009-2021 de la población empadronada [personas] [datos a 1 de enero de cada año]

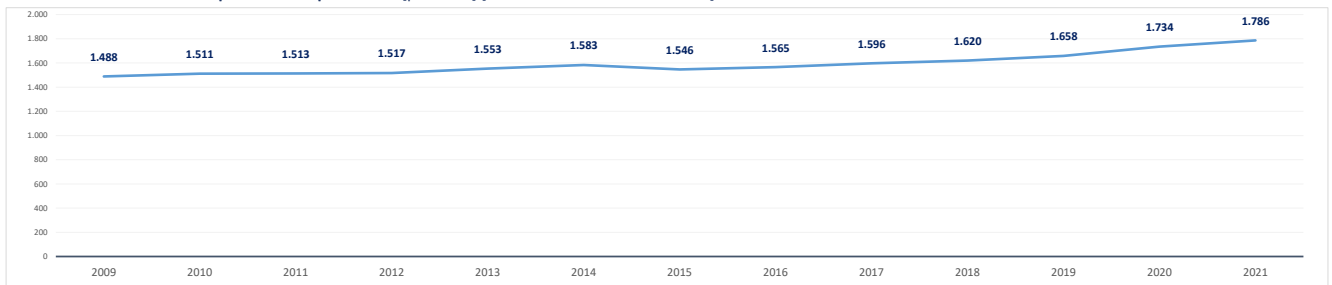

Población empadronada (1 enero 2021) [personas]	1.786
Edad media de la población (2020) [años]	42,6

Población 16-30 años (1 enero 2021) [personas]	261
[% respecto del total de la población]	14,6%
Población extranjera (1 enero 2021) [personas]	276
[% respecto del total de la población]	15,5%

Grado de juventud de la población (población ≤ 15 años) (1 enero 2021) [%]	17,5%	Nut: 15,1%	CM: 14,7%
Grado de envejecimiento de la población (población ≥ 65 años) (1 enero 2021) [%]	17,0%	Nut: 19,1%	CM: 18,0%
Proporción de dependencia (1 enero 2021) [ratio:(poblac ≤15 años+≥65 años)/(poblac 16-64 años)]	0,53	Nut: 0,52	CM: 0,49
Proporción de reemplazamiento (1 enero 2021) [ratio: (población 16-40 años) / (población 41-65 años)]	0,59	Nut: 0,71	CM: 0,79

Crecimiento de la población empadronada [%] [enero 2020-enero 2021]	3,0%
Crecimiento vegetativo (2019) [número] [nacimientos - defunciones]	5
Emigraciones al resto de Comunidades Autónomas (2020) [número de bajas en el Padrón en la CM]	27
Saldo migratorio (2020) [número: inmigración - emigración.]	77

Evolución 2007-2020 de la edad media de la población [años] [datos a 1 de enero de cada año]

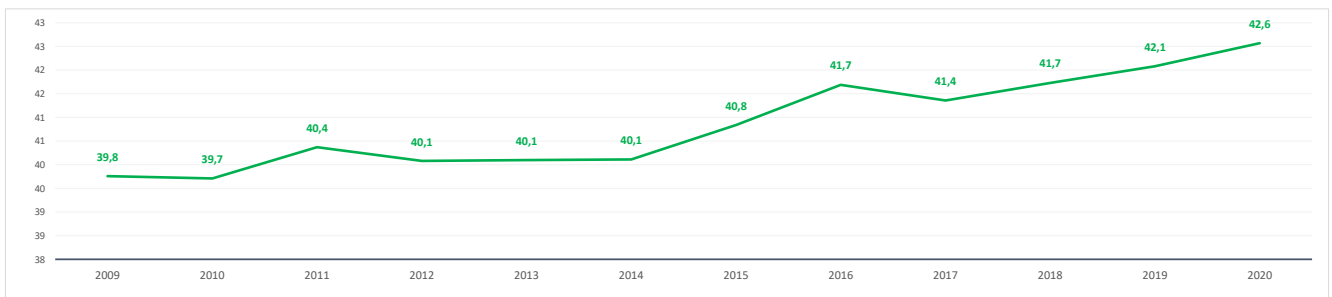

Evolución 2009-2021 de la población ≤ 15 años y ≥ 65 años [%] [datos a 1 de enero de cada año]

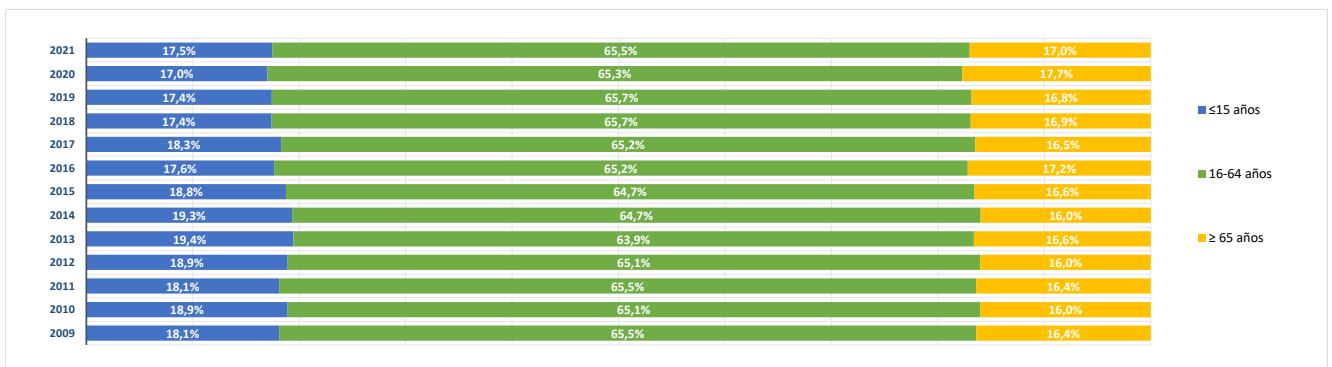

BLOQUE 2. Mercado de trabajo y tejido productivo

Zona Sierra Sur (10)

Cadalso de los Vidrios, Cenicientos, Colmenar del Arroyo, Chapinería, Fresnedillas de la Oliva, Navalagamella, Navas del Rey, Pelayos de la Presa, Robledo de Chavela, Rozas de Puerto Real, San Martín de Valdeiglesias, Santa María de la Alameda, Valdeamagada, Zarzalejo



Zarzalejo

1. Mercado de trabajo: datos sobre trabajadores RESIDENTES en la zona/municipio

1a. Población de 16 a 64 años

Población de 16-64 años [potencialmente activa] [Padrón municipal] [1 de enero 2021] **1.158**
 % sobre el total de la Comunidad de Madrid **0,0%**

Evolución de la población de 16-64 años [en la zona o municipio de residencia]

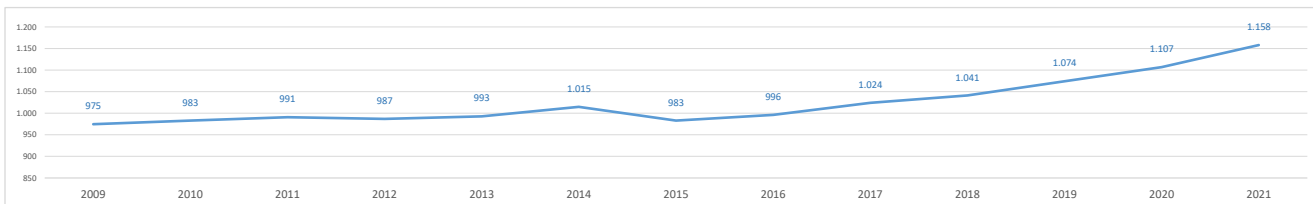

1b. Paro registrado

Evolución del número de parados registrados (en la zona o municipio de residencia) [Datos a 31 de marzo]

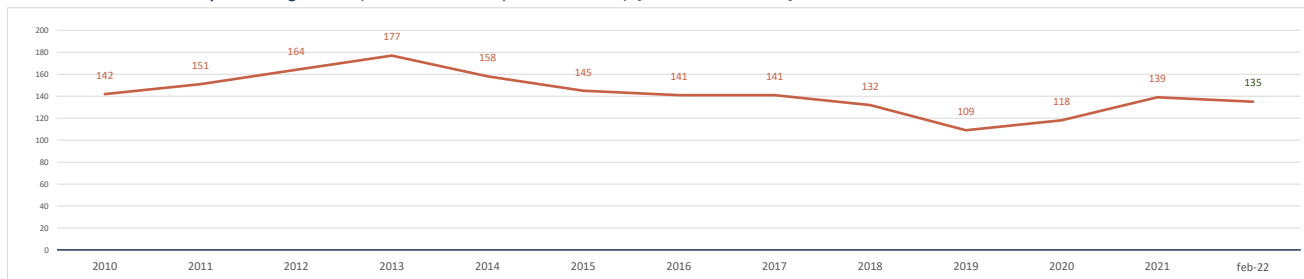

Parados registrados (31 marzo 2021) [zona/municipio de residencia] **139**
 % respecto población 16-64 años de la zona o municipio **12,0%**

Parados registrados, edad ≤ 24 años	17
% respecto población 16-24 años de la zona o municipio	10,2%
Parados registrados, edad 25-44 años	47
% respecto población 25-44 años de la zona o municipio	11,6%
Parados registrados, edad ≥ 45 años	75
% respecto población 45-64 años de la zona o municipio	12,8%
Parados registrados, hombres	62
% respecto población hombres de la zona o municipio	10,3%
Parados registrados, mujeres	77
% respecto población mujeres de la zona o municipio	13,8%

Parados registrados (28 febrero 2022) [zona/municipio de residencia] **135**

Parados registrados, edad ≤ 24 años	15
Parados registrados, edad 25-44 años	39
Parados registrados, edad ≥ 45 años	81
Parados registrados, hombres	59
Parados registrados, mujeres	76

Gráfico comparativo Paro registrado últimos 3 años por Rango de Edad y Sexo

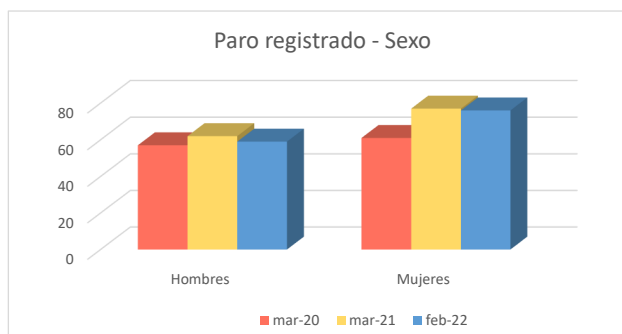
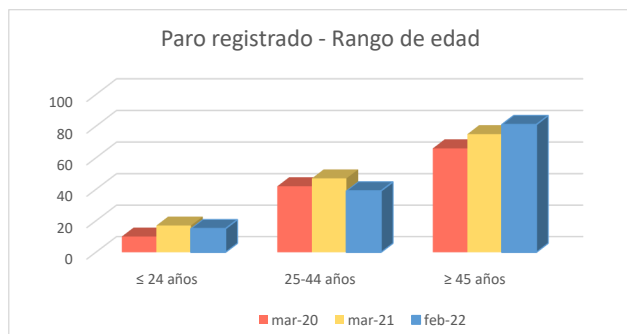

1c. Afiliados a la Seguridad Social por municipio de residencia del trabajador

Total Afiliados a la Seguridad Social, por ubicación **residencia** (1 enero 2021) **567**
 % sobre el total de la Comunidad de Madrid **0,02%**

Afiliados por intervalo de edad (1/1/2021)	N	%
● Afiliados a la Seguridad Social < 30 años	54	9,5%
● Afiliados a la Seguridad Social 30-49 años	295	52,0%
● Afiliados a la Seguridad Social ≥ 50 años	218	38,5%



Afiliados por grupo cotización [régimen general] [1/1/2021]	N	%
● Ingenieros/licenciados afiliados a la Seguridad Social	37	6,5%
● Ingenieros técnicos, peritos y ayudantes titulados afiliados a la Seguridad Social	40	7,1%
● Jefes administrativos y de taller afiliados a la Seguridad Social	19	3,4%
● Ayudantes no titulados afiliados a la Seguridad Social	14	2,5%
● Oficiales administrativos afiliados a la Seguridad Social	45	7,9%
● Subalternos afiliados a la Seguridad Social	29	5,1%
● Auxiliares administrativos afiliados a la Seguridad Social	52	9,2%
● Oficiales de primera y segunda afiliados a la Seguridad Social	85	15,0%
● Oficiales de tercera y especialistas afiliados a la Seguridad Social	27	4,8%
● Peones afiliados a la Seguridad Social	68	12,0%
● Menores de dieciocho años afiliados a la Seguridad Social	0	0,0%
● Afiliados a la Seguridad Social sin grupo de cotización	151	26,6%

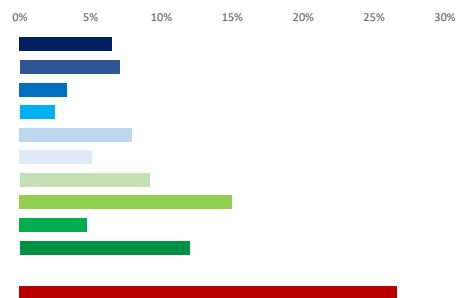

Afiliados por rama de actividad (municipio de residencia) (1/1/2021)	N	%
● Afiliados Seguridad Social, rama agricultura y ganadería	12	2,1%
● Afiliados Seguridad Social, rama minería, industria y energía	35	6,2%
● Afiliados Seguridad Social, rama de construcción	92	16,2%
● Afiliados Seguridad Social, rama de servicios de distribución y hostelería	120	21,2%
● Afiliados Seguridad Social, rama de servicios a empresas y financieros	88	15,5%
● Afiliados Seguridad Social, rama de otros servicios	220	38,8%



2. Mercado de trabajo: Tejido productivo de la zona/municipio (UNIDADES PRODUCTIVAS y OCUPADOS de esas Unidades productivas)

2a. Nº total de UNIDADES PRODUCTIVAS situadas en la zona/municipio

Unidades productivas [colectivo empresarial] [1 de enero 2021] **160**
 % sobre el total de la Comunidad de Madrid **0,0%**

2b. Nº de OCUPADOS en las unidades productivas situadas en la zona/municipio

Nº de ocupados [Colectivo empresarial] [1 de enero 2021] **492**
 % sobre el total de la Comunidad de Madrid **0,0%**

2c. Evolución del nº total de UNIDADES PRODUCTIVAS y de OCUPADOS situados en la zona/municipio

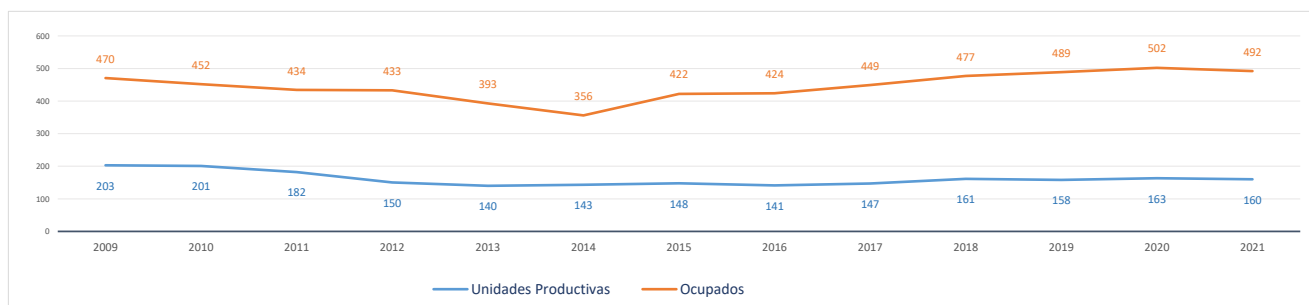

Evolución cronológica de las UNIDADES PRODUCTIVAS en el municipio, la zona y la Región

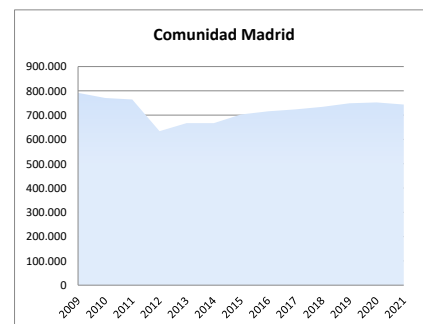
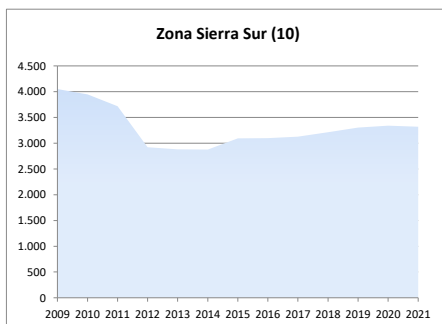
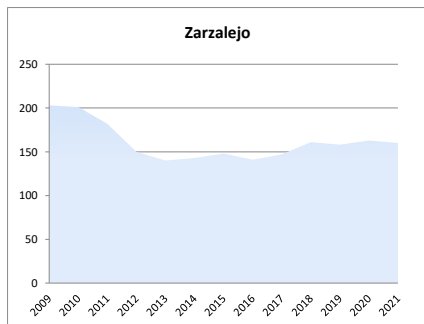

2d. Análisis por estrato de empleo

Evolución del nº de UNIDADES PRODUCTIVAS situadas en la zona/municipio, según estrato de empleo 2009-2021 [datos a 1 de enero de cada año]

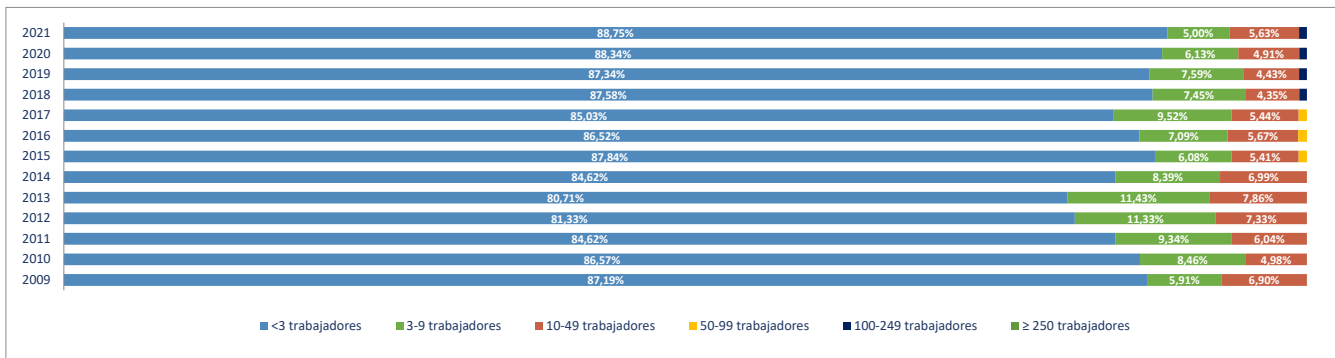

Evolución del nº de OCUPADOS EN LAS UNIDADES PRODUCTIVAS situadas en la zona/municipio, según estrato de empleo 2009-2021 [a 1 de enero de cada año]

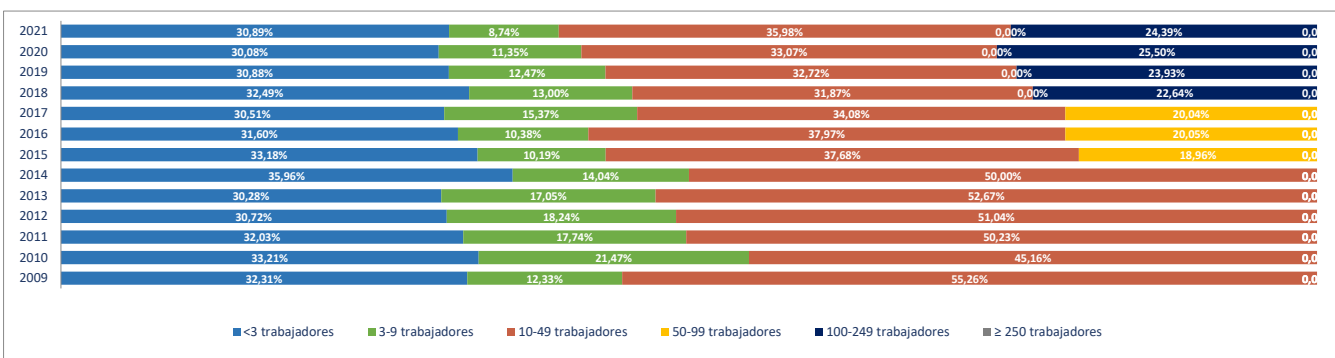

2e. Unidades productivas y ocupados por rama de actividad

Total Rama de actividad en 2021 [R-28 Colectivo empresarial]	Unidades product.	%	Ocupados	%
1ª Agricultura, ganadería, caza, selvicultura y pesca	10	6,25%	16	3,25%
2ª Minería, electricidad y agua	4	2,50%	19	3,86%
3ª Industria de la alimentación, bebidas y tabaco	1	0,63%	120	24,39%
4ª Industria textil, de la confección, cuero y calzado	0	0,00%	0	0,00%
5ª Metálicas básicas e intermedias	5	3,13%	5	1,02%
6ª Construcción de maquinaria y equipo mecánico	0	0,00%	0	0,00%
7ª Construcción de maquinaria y equipo eléctrico, electrónico y óptico	0	0,00%	0	0,00%
8ª Fabricación de material de transporte	0	0,00%	0	0,00%
9ª Industria del papel y artes gráficas	2	1,25%	2	0,41%
10ª Industria química, coquerías y refino de petróleo	0	0,00%	0	0,00%
11ª Fabricación de otros productos minerales no metálicos	0	0,00%	0	0,00%
12ª Industria de la madera, el caucho y otras industrias manufactureras	2	1,25%	2	0,41%
13ª Construcción	37	23,13%	88	17,89%
14ª Comercio mayorista e intermediarios del comercio (exc. vehículos)	3	1,88%	3	0,61%
15ª Comercio minorista y comercio y reparación de vehículos	16	10,00%	28	5,69%
16ª Hostelería	9	5,63%	15	3,05%
17ª Transporte y almacenamiento	2	1,25%	2	0,41%
18ª Información y comunicaciones	3	1,88%	3	0,61%
19ª Actividades Inmobiliarias	1	0,63%	1	0,20%
20ª Actividades profesionales, científicas y técnicas	10	6,25%	10	2,03%
21ª Actividades administrativas y servicios auxiliares	12	7,50%	14	2,85%
22ª Actividades financieras y de seguros	5	3,13%	5	1,02%
23ª Admón pública, defensa, seguridad social y organismos extraterritoriales	1	0,63%	13	2,64%
24ª Educación	12	7,50%	60	12,20%
25ª Actividades sanitarias y de servicios sociales	10	6,25%	68	13,82%
26ª Actividades artísticas, recreativas y de entretenimiento	4	2,50%	4	0,81%
27ª Reparación y otros servicios personales	2	1,25%	2	0,41%
28ª Actividades asociativas y de los hogares	9	5,63%	12	2,44%

Porcentaje de Unidades productivas y Ocupados por rama de actividad

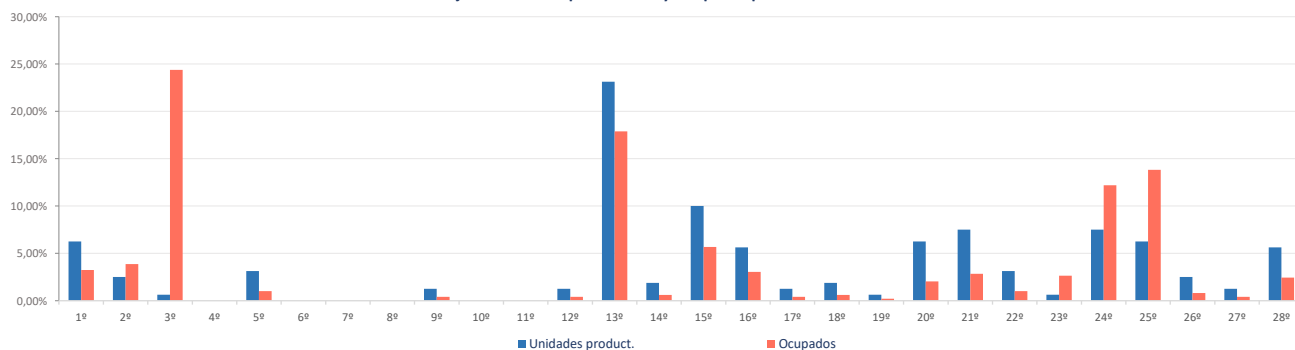

Ranking 20 actividades económicas con más UNIDADES PRODUCTIVAS [R-66 Colectivo empresarial] [1 enero 2021]

1ª	Actividades de construcción especializada	25
2ª	Comercio minorista (excepto vehículos)	15
3ª	Construcción general	12
4ª	Educación	12
5ª	Otras actividades administrativas	11
6ª	Agricultura, ganadería, caza, selvicultura y pesca	10
7ª	Actividades sanitarias y de servicios sociales	10
8ª	Servicios de comidas y bebidas	7
9ª	Actividades de los hogares	6
10ª	Otras actividades profesionales	5
11ª	Actividades auxiliares a los servicios financieros y a los seguros	5
12ª	Fabricación de productos metálicos, excepto maquinaria y equipo	4
13ª	Actividades artísticas, recreativas y de entretenimiento	4
14ª	Comercio mayorista e intermediarios del comercio (exc. vehículos)	3
15ª	Actividades asociativas	3
16ª	Suministro de agua, saneamiento y gestión de residuos	2
17ª	Alojamientos	2
18ª	Transporte terrestre de viajeros	2
19ª	Programación y consultoría informática	2
20ª	Servicios, ensayos y análisis técnicos	2

Comparativa 20 actividades económicas con más UNIDADES PRODUCTIVAS en el municipio, la zona y la Región [R-66 Colectivo empresarial] [1 enero 2021]

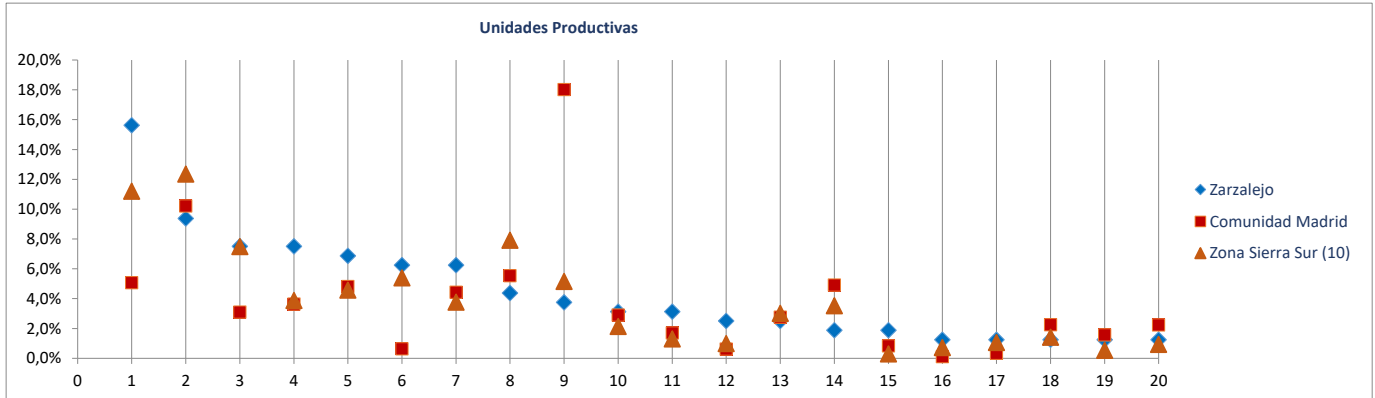

Ranking 20 actividades económicas con más OCUPADOS [R-66 Colectivo empresarial] [1 enero 2021]

1ª	Industrias lácteas	120
2ª	Actividades sanitarias y de servicios sociales	68
3ª	Educación	60
4ª	Actividades de construcción especializada	54
5ª	Construcción general	34
6ª	Comercio minorista (excepto vehículos)	20
7ª	Agricultura, ganadería, caza, selvicultura y pesca	16
8ª	Suministro de energía eléctrica, gas, vapor y aire acondicionado	15
9ª	Servicios de comidas y bebidas	13
10ª	Otras actividades administrativas	13
11ª	Admón publica, defensa, seguridad social y organismos extraterritoriales	13
12ª	Comercio y reparación de vehículos	8
13ª	Actividades asociativas	6
14ª	Actividades de los hogares	6
15ª	Otras actividades profesionales	5
16ª	Actividades auxiliares a los servicios financieros y a los seguros	5
17ª	Fabricación de productos metálicos, excepto maquinaria y equipo	4
18ª	Actividades artísticas, recreativas y de entretenimiento	4
19ª	Suministro de agua, saneamiento y gestión de residuos	3
20ª	Comercio mayorista e intermediarios del comercio (exc. vehículos)	3

Comparativa 20 actividades económicas con más OCUPADOS en el municipio, la zona y la Región [R66 - Colectivo empresarial] [1 enero 2021]

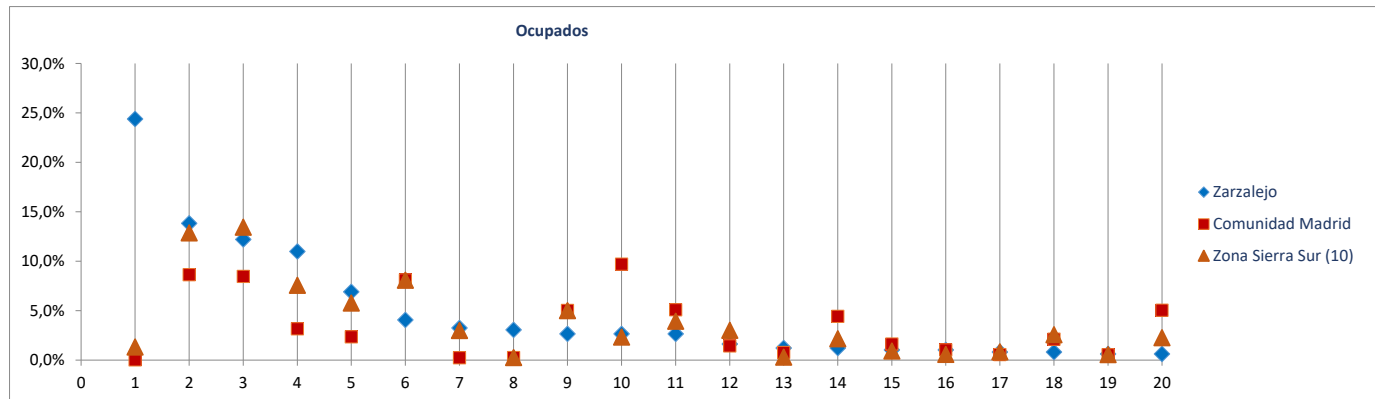

Fichas Radiografía de las zonas NUTS4 madrileñas

Comunidad de Madrid

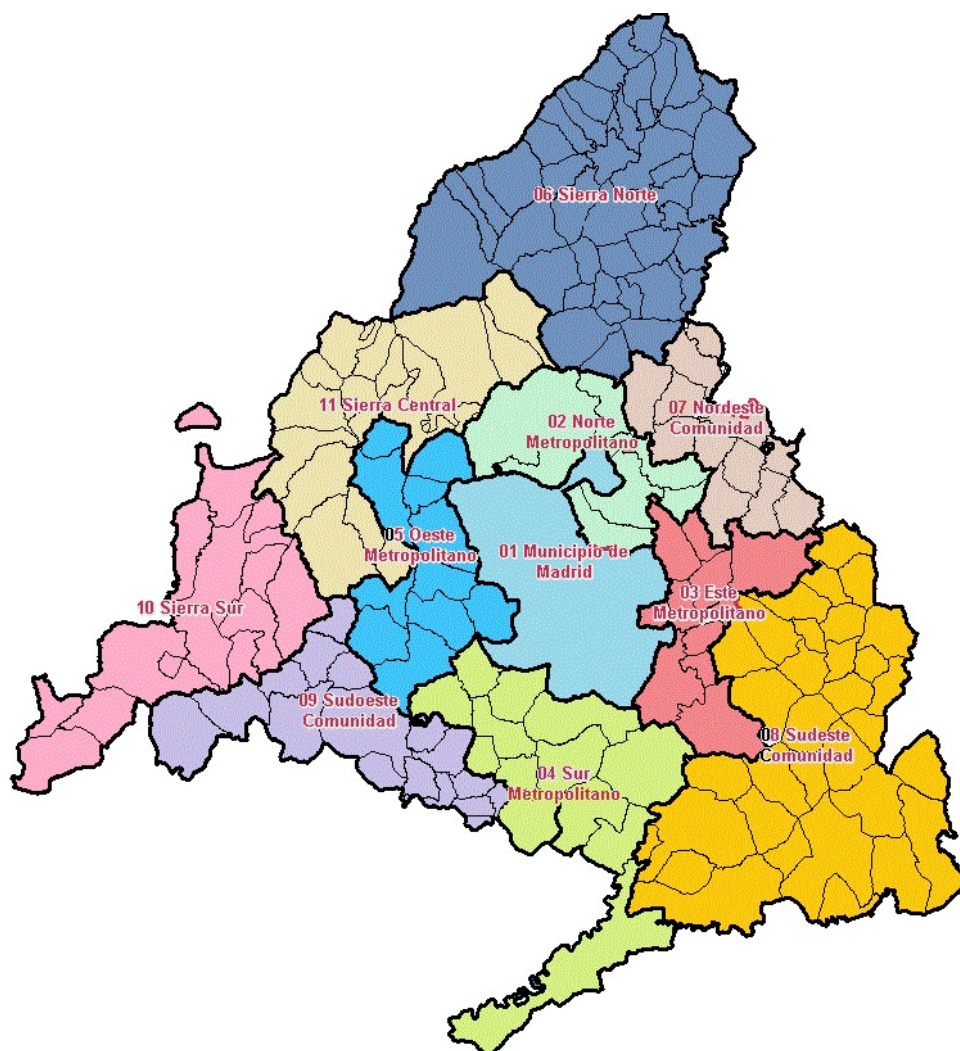

Radiografía de las zonas NUTS4 madrileñas

BLOQUE 1. Datos geográficos y demográficos

Comunidad de Madrid
TODA LA COMUNIDAD DE MADRID



Comunidad de Madrid

Superficie (Km²) **8.038,7**
Densidad de población (1 enero 2021) [habitantes/km2] **841**

Evolución 2009-2021 de la población empadronada [personas] [datos a 1 de enero de cada año]

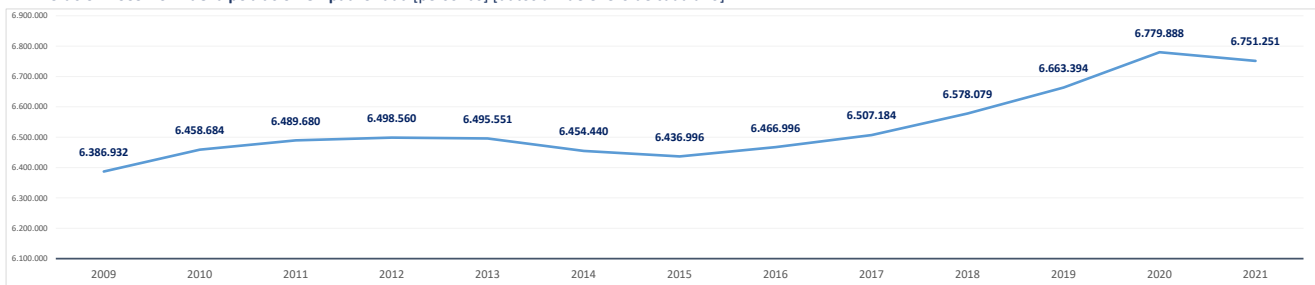

Población empadronada (1 enero 2021) [personas] **6.751.251**
Edad media de la población (2020) [años] **42,0**

Población 16-30 años (1 enero 2021) [personas] **1.100.079**
[% respecto del total de la población] **16,3%**
Población extranjera (1 enero 2021) [personas] **955.122**
[% respecto del total de la población] **14,2%**

Grado de juventud de la población (población ≤ 15 años) (1 enero 2021) [%]	14,7%	Nut: 14,7%	CM: 14,7%
Grado de envejecimiento de la población (población ≥ 65 años) (1 enero 2021) [%]	18,0%	Nut: 18,0%	CM: 18,0%
Proporción de dependencia (1 enero 2021) [ratio: (poblac ≤15 años+≥65 años)/(poblac 16-64 años)]	0,49	Nut: 0,49	CM: 0,49
Proporción de reemplazamiento (1 enero 2021) [ratio: (población 16-40 años) / (población 41-65 años)]	0,79	Nut: 0,79	CM: 0,79

Crecimiento de la población empadronada [%] [enero 2020-enero 2021] **-0,4%**
Crecimiento vegetativo (2019) [número] [nacimientos - defunciones] [enero 2018-enero 2019] **8.576**
Emigraciones al resto de Comunidades Autónomas (2020) [número de bajas en el Padrón en la CM] **108.469**
Saldo migratorio (2020) [número: inmigración - emigración.] **8.500**

Evolución 2007-2020 de la edad media de la población [años] [datos a 1 de enero de cada año]

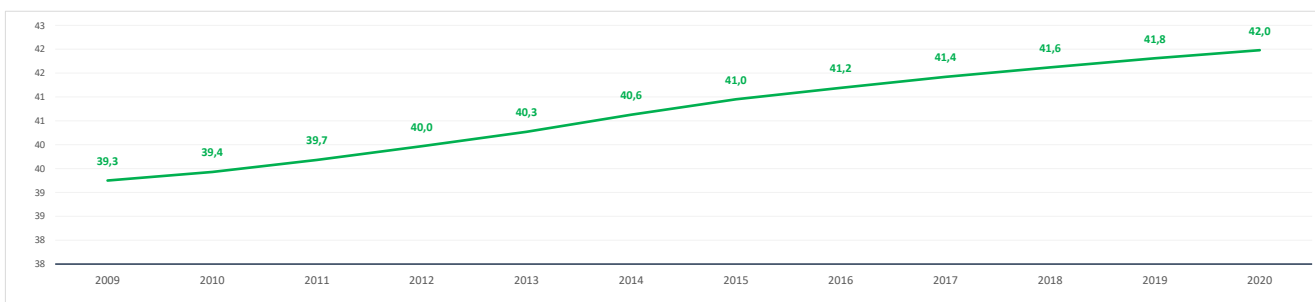

Evolución 2009-2021 de la población ≤ 15 años y ≥ 65 años [%] [datos a 1 de enero de cada año]

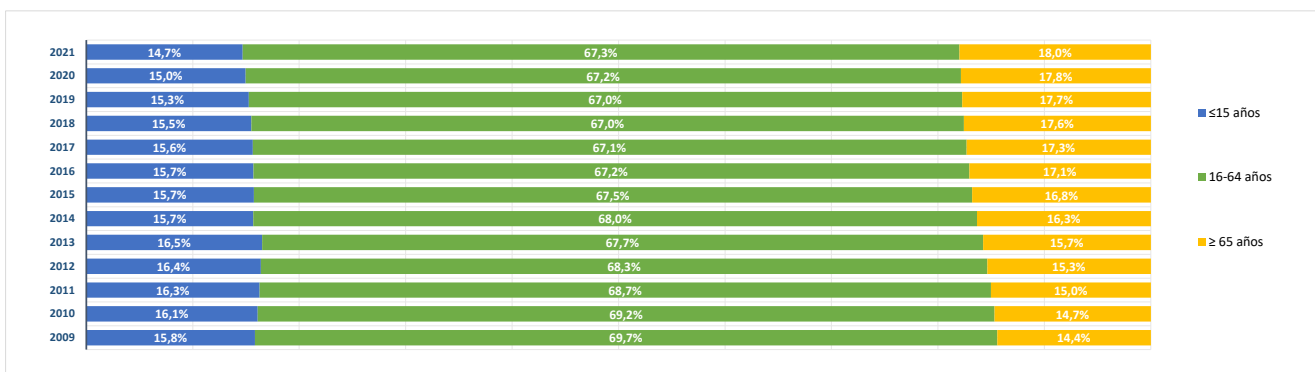

BLOQUE 2. Mercado de trabajo y tejido productivo
 Comunidad de Madrid
 TODA LA COMUNIDAD DE MADRID



Comunidad de Madrid

1. Mercado de trabajo: datos sobre trabajadores RESIDENTES en la zona/municipio

1a. Población de 16 a 64 años

Población de 16-64 años [potencialmente activa] [Padrón municipal] [1 de enero 2021] **4.476.865**
 % sobre el total de la Comunidad de Madrid **100,0%**

Evolución de la población de 16-64 años [en la zona o municipio de residencia]

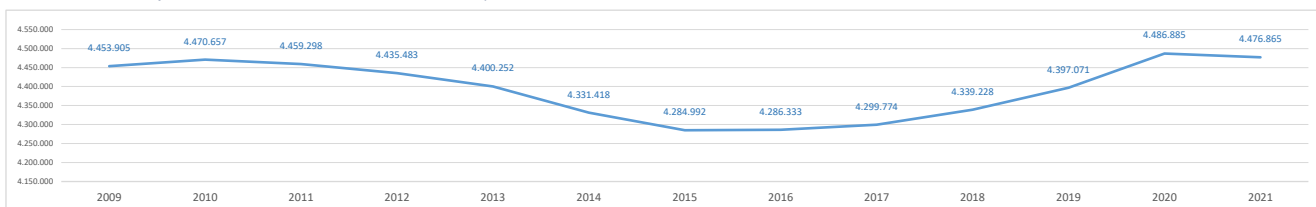

1b. Paro registrado

Evolución del número de parados registrados (en la zona o municipio de residencia) [Datos a 31 de marzo]

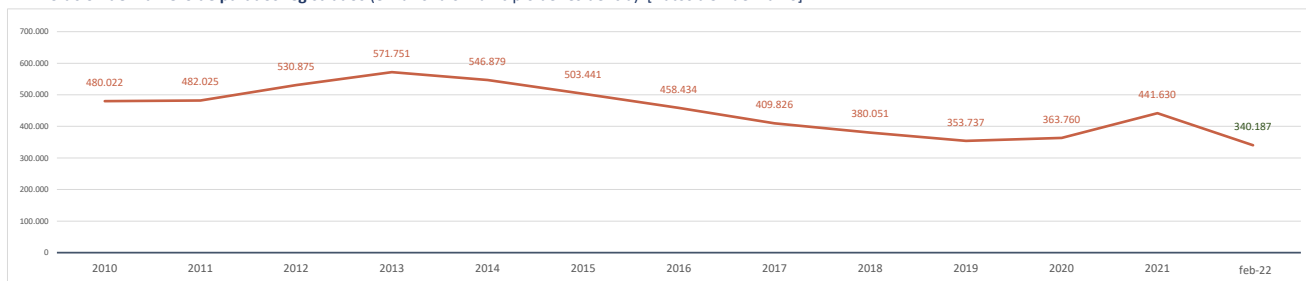

Parados registrados (31 marzo 2021) [zona/municipio de residencia] **441.630**
 % respecto población 16-64 años de la zona o municipio **9,9%**

Parados registrados, edad ≤ 24 años	39.220
% respecto población 16-24 años de la zona o municipio	6,3%
Parados registrados, edad 25-44 años	181.726
% respecto población 25-44 años de la zona o municipio	9,6%
Parados registrados, edad ≥ 45 años	220.684
% respecto población 45-64 años de la zona o municipio	11,2%
Parados registrados, hombres	187.414
% respecto población hombres de la zona o municipio	8,6%
Parados registrados, mujeres	254.216
% respecto población mujeres de la zona o municipio	11,1%

Parados registrados(28 febrero 2022) [zona/municipio de residencia] **340.187**

Parados registrados, edad ≤ 24 años	21.942
Parados registrados, edad 25-44 años	127.874
Parados registrados, edad ≥ 45 años	190.371
Parados registrados, hombres	138.360
Parados registrados, mujeres	201.827

Gráfico comparativo Paro registrado últimos 3 años por Rango de Edad y Sexo

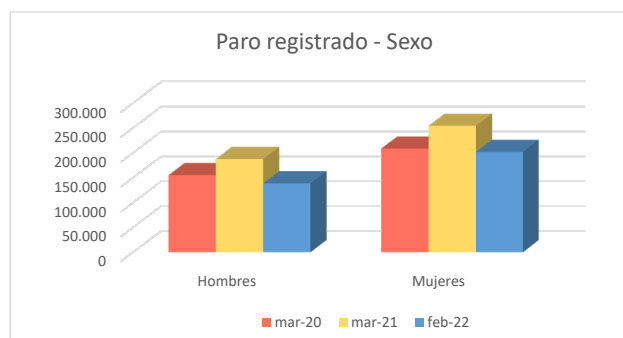
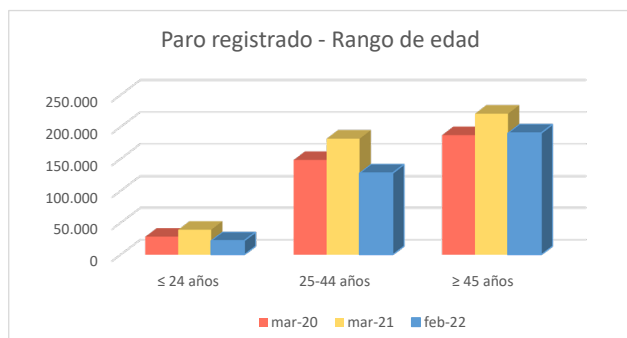

1c. Afiliados a la Seguridad Social por municipio de residencia del trabajador

Total Afiliados a la Seguridad Social, por ubicación **residencia** (1 enero 2021) **3.240.328**
 % sobre el total de la Comunidad de Madrid **100,00%**

Afiliados por intervalo de edad (1/1/2021)	N	%
● Afiliados a la Seguridad Social < 30 años	493.062	15,2%
● Afiliados a la Seguridad Social 30-49 años	1.758.341	54,3%
● Afiliados a la Seguridad Social ≥ 50 años	988.925	30,5%

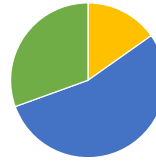

Afiliados por grupo cotización [régimen general] [1/1/2021]	N	%
● Ingenieros/licenciados afiliados a la Seguridad Social	487.516	15,0%
● Ingenieros técnicos, peritos y ayudantes titulados afiliados a la Seguridad Social	236.066	7,3%
● Jefes administrativos y de taller afiliados a la Seguridad Social	191.308	5,9%
● Ayudantes no titulados afiliados a la Seguridad Social	146.300	4,5%
● Oficiales administrativos afiliados a la Seguridad Social	366.877	11,3%
● Subalternos afiliados a la Seguridad Social	159.225	4,9%
● Auxiliares administrativos afiliados a la Seguridad Social	369.881	11,4%
● Oficiales de primera y segunda afiliados a la Seguridad Social	316.097	9,8%
● Oficiales de tercera y especialistas afiliados a la Seguridad Social	173.720	5,4%
● Peones afiliados a la Seguridad Social	250.659	7,7%
● Menores de dieciocho años afiliados a la Seguridad Social	259	0,0%
● Afiliados a la Seguridad Social sin grupo de cotización	542.366	16,7%

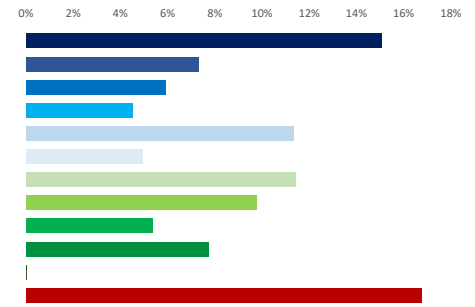

Afiliados por rama de actividad (municipio de residencia) (1/1/2021)	N	%
● Afiliados Seguridad Social, rama agricultura y ganadería	7.426	0,2%
● Afiliados Seguridad Social, rama minería, industria y energía	205.961	6,4%
● Afiliados Seguridad Social, rama de construcción	183.408	5,7%
● Afiliados Seguridad Social, rama de servicios de distribución y hostelería	868.534	26,8%
● Afiliados Seguridad Social, rama de servicios a empresas y financieros	1.026.116	31,7%
● Afiliados Seguridad Social, rama de otros servicios	948.883	29,3%

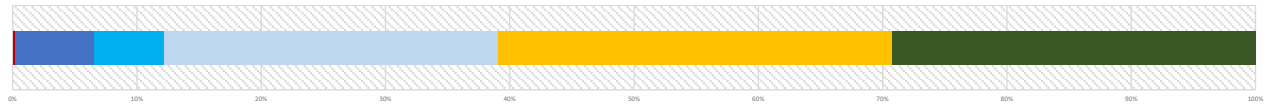

2. Mercado de trabajo: Tejido productivo de la zona/municipio (UNIDADES PRODUCTIVAS y OCUPADOS de esas Unidades productivas)

2a. Nº total de UNIDADES PRODUCTIVAS situadas en la zona/municipio

Unidades productivas [colectivo empresarial] [1 de enero 2021] **743.297**
 % sobre el total de la Comunidad de Madrid **100,0%**

2b. Nº de OCUPADOS en las unidades productivas situadas en la zona/municipio

Nº de ocupados [Colectivo empresarial] [1 de enero 2021] **3.345.378**
 % sobre el total de la Comunidad de Madrid **100,0%**

2c. Evolución del nº total de UNIDADES PRODUCTIVAS y de OCUPADOS situados en la zona/municipio

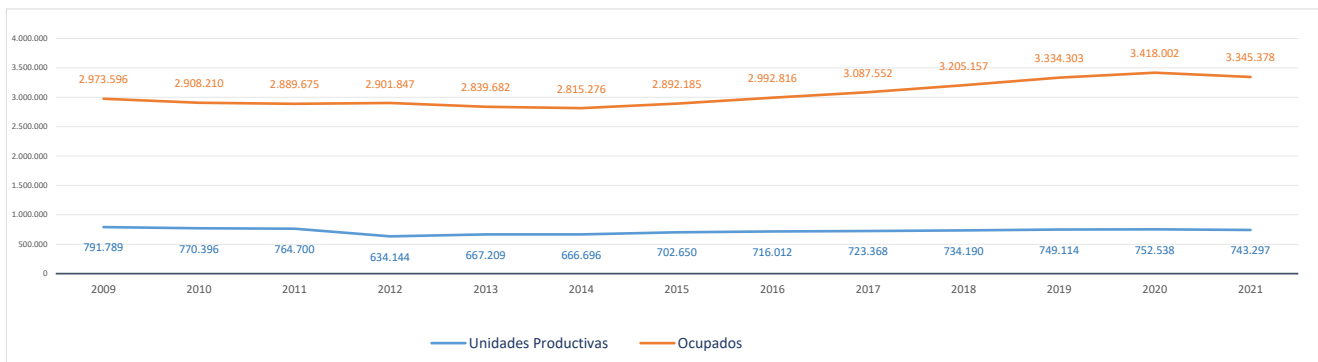

2d. Análisis por estrato de empleo

Evolución del nº de UNIDADES PRODUCTIVAS situadas en la zona/municipio, según estrato de empleo 2009-2021 [datos a 1 de enero de cada año]

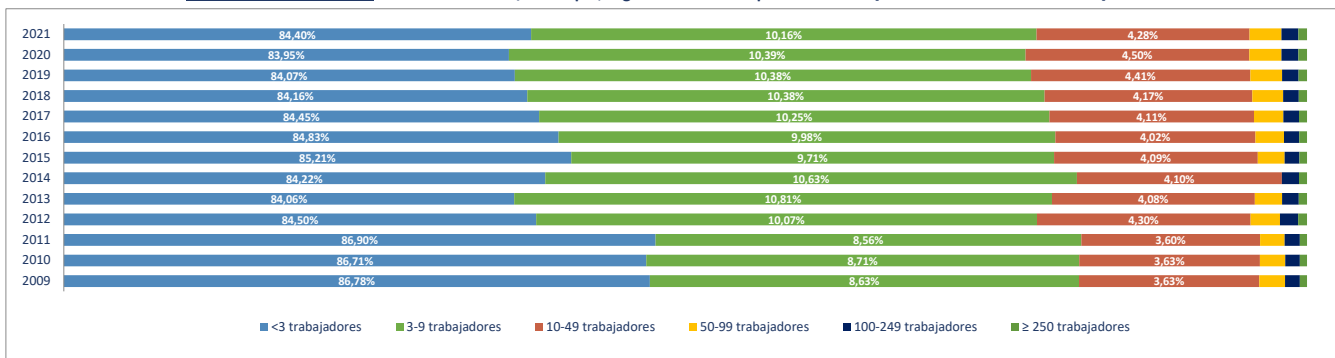

Evolución del nº de OCUPADOS EN LAS UNIDADES PRODUCTIVAS situadas en la zona/municipio, según estrato de empleo 2009-2021 [a 1 de enero de cada año]

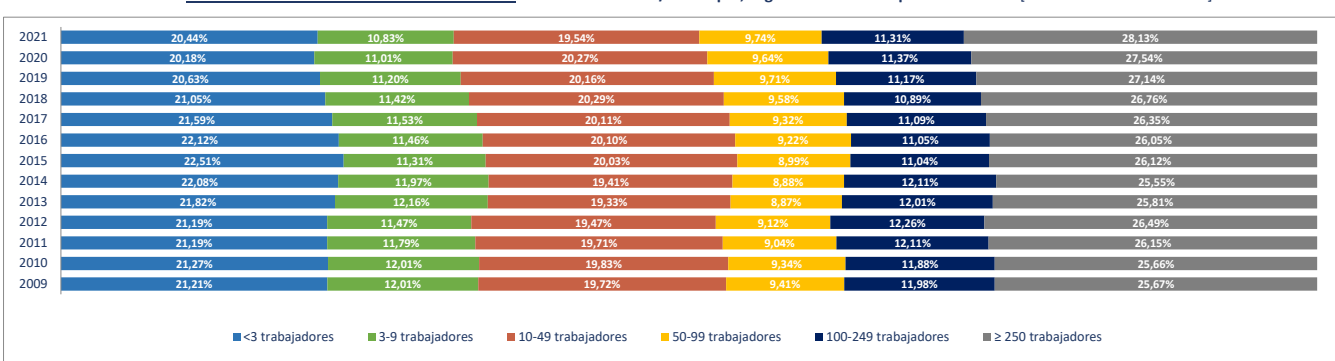

2e. Unidades productivas y ocupados por rama de actividad

Total Rama de actividad en 2021 [R-28 Colectivo empresarial]	Unidades product.	%	Ocupados	%
1º Agricultura, ganadería, caza, selvicultura y pesca	4.706	0,63%	7.682	0,23%
2º Minería, electricidad y agua	1.507	0,20%	27.681	0,83%
3º Industria de la alimentación, bebidas y tabaco	2.637	0,35%	21.465	0,64%
4º Industria textil, de la confección, cuero y calzado	2.607	0,35%	6.934	0,21%
5º Metálicas básicas e intermedias	5.052	0,68%	21.895	0,65%
6º Construcción de maquinaria y equipo mecánico	1.120	0,15%	9.893	0,30%
7º Construcción de maquinaria y equipo eléctrico, electrónico y óptico	1.026	0,14%	13.763	0,41%
8º Fabricación de material de transporte	406	0,05%	15.113	0,45%
9º Industria del papel y artes gráficas	3.992	0,54%	20.070	0,60%
10º Industria química, coquerías y refino de petróleo	766	0,10%	20.101	0,60%
11º Fabricación de otros productos minerales no metálicos	727	0,10%	5.381	0,16%
12º Industria de la madera, el caucho y otras industrias manufactureras	7.141	0,96%	41.633	1,24%
13º Construcción	60.742	8,17%	184.605	5,52%
14º Comercio mayorista e intermediarios del comercio (exc. vehículos)	36.499	4,91%	168.691	5,04%
15º Comercio minorista y comercio y reparación de vehículos	90.449	12,17%	318.425	9,52%
16º Hostelería	43.665	5,87%	187.214	5,60%
17º Transporte y almacenamiento	45.512	6,12%	175.956	5,26%
18º Información y comunicaciones	22.512	3,03%	226.084	6,76%
19º Actividades Inmobiliarias	17.163	2,31%	44.538	1,33%
20º Actividades profesionales, científicas y técnicas	83.641	11,25%	321.869	9,62%
21º Actividades administrativas y servicios auxiliares	41.264	5,55%	341.830	10,22%
22º Actividades financieras y de seguros	18.171	2,44%	116.856	3,49%
23º Admón pública, defensa, seguridad social y organismos extraterritorial	1.047	0,14%	170.488	5,10%
24º Educación	27.029	3,64%	282.793	8,45%
25º Actividades sanitarias y de servicios sociales	32.897	4,43%	288.884	8,64%
26º Actividades artísticas, recreativas y de entretenimiento	20.488	2,76%	70.860	2,12%
27º Reparación y otros servicios personales	30.449	4,10%	61.318	1,83%
28º Actividades asociativas y de los hogares	140.082	18,85%	173.356	5,18%

Porcentaje de Unidades productivas y Ocupados por rama de actividad

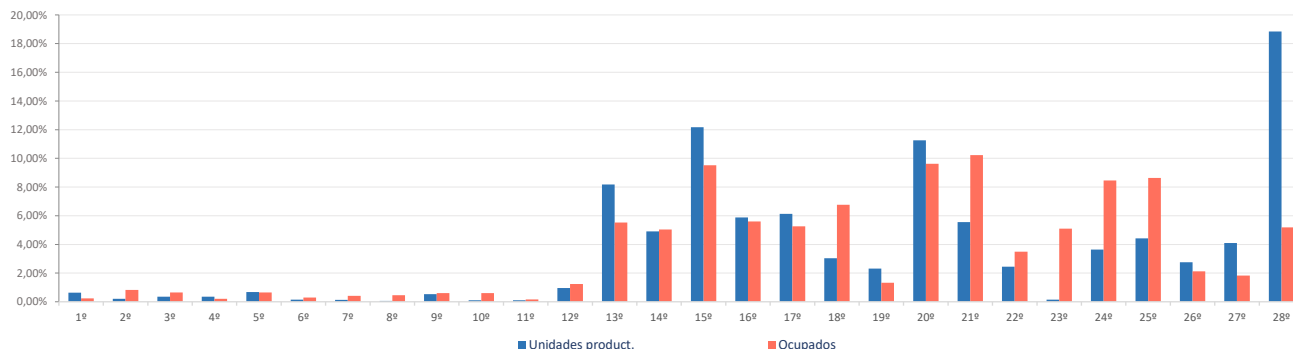

Ranking 20 actividades económicas con más UNIDADES PRODUCTIVAS [R-66 Colectivo empresarial] [1 enero 2021]

1º	Actividades de los hogares	133.932
2º	Comercio minorista (excepto vehículos)	75.896
3º	Servicios de comidas y bebidas	41.186
4º	Actividades de construcción especializada	37.701
5º	Comercio mayorista e intermediarios del comercio (exc. vehículos)	36.499
6º	Otras actividades administrativas	35.736
7º	Actividades sanitarias y de servicios sociales	32.897
8º	Reparación y otros servicios personales	30.449
9º	Educación	27.029
10º	Actividades jurídicas y de contabilidad	24.205
11º	Construcción general	23.041
12º	Otras actividades profesionales	21.561
13º	Actividades artísticas, recreativas y de entretenimiento	20.488
14º	Actividades Inmobiliarias	17.163
15º	Transporte terrestre de mercancías y por tubería	17.087
16º	Transporte terrestre de viajeros	16.703
17º	Servicios, ensayos y análisis técnicos	16.599
18º	Comercio y reparación de vehículos	14.553
19º	Publicidad y estudios de mercado	13.216
20º	Actividades auxiliares a los servicios financieros y a los seguros	12.656

Ranking 20 actividades económicas con más OCUPADOS [R-66 Colectivo empresarial] [1 enero 2021]

1º	Otras actividades administrativas	324.645
2º	Actividades sanitarias y de servicios sociales	288.884
3º	Educación	282.793
4º	Comercio minorista (excepto vehículos)	270.660
5º	Admón pública, defensa, seguridad social y organismos extraterritoriales	170.488
6º	Comercio mayorista e intermediarios del comercio (exc. vehículos)	168.691
7º	Servicios de comidas y bebidas	167.663
8º	Actividades de los hogares	147.719
9º	Programación y consultoría informática	141.264
10º	Actividades de construcción especializada	106.073
11º	Servicios, ensayos y análisis técnicos	81.625
12º	Construcción general	78.532
13º	Actividades jurídicas y de contabilidad	71.722
14º	Actividades artísticas, recreativas y de entretenimiento	70.860
15º	Actividades de las sedes centrales y consultoría de gestión empresarial	63.054
16º	Reparación y otros servicios personales	61.318
17º	Intermediación financiera excepto seguros y fondos de pensiones	57.390
18º	Otras actividades profesionales	54.129
19º	Publicidad y estudios de mercado	51.339
20º	Servicios anexas al transporte	48.532



El Proyecto Monitor de Empleo se plantea como una investigación rigurosa, sistemática y global del mercado de trabajo de la Comunidad de Madrid. La utilización de técnicas, tanto cualitativas como cuantitativas, y el análisis de diversas fuentes secundarias y primarias que informan el mercado laboral de la Región, permitirán mejorar la toma de decisiones de políticas activas, adaptándolas a las necesidades reales del mercado laboral.

El presente estudio está compuesto por fichas que muestran, para los 179 municipios de la Comunidad de Madrid y para sus 11 zonas NUTS4, las características demográficas, productivas y de mercado de trabajo, de cada uno de ellos. La información ofrece una lectura integrada de los rasgos socio-económicos que definen un territorio determinado. Su presentación, mediante gráficos y datos comparativos, ayuda a dimensionar la posición de cada localidad con relación a su zona y al conjunto de la Región.



**Comunidad
de Madrid**