



**Fichas estadísticas sobre  
demografía y mercado de trabajo  
en los municipios y zonas NUTS4  
de la Comunidad de Madrid 2021**

**Zona Sierra Central (11)**



**Comunidad  
de Madrid**

## CONSEJERÍA DE ECONOMÍA, HACIENDA Y EMPLEO

**Consejero de Economía, Hacienda y Empleo**  
Javier Fernández-Lasquetty y Blanc

**Viceconsejero de Empleo**  
Alfredo Timermans del Olmo

**Directora General del Servicio Público de Empleo**  
María Belén García Díaz

-----  
COORDINACIÓN:

**Subdirector General de Análisis, Planificación y Evaluación**  
David Íñigo Bellido Trullenque

ELABORACIÓN  
**Área de Estudios y Planificación**

**Fichas estadísticas sobre demografía y mercado de trabajo en los municipios y zonas NUTS4 de la Comunidad de Madrid 2021. Zona Sierra Central (11)**

Consejería de Economía, Hacienda y Empleo  
© Comunidad de Madrid, 2022

Edita  
Dirección General del Servicio Público de Empleo  
Vía Lusitana, 21. 28025 Madrid. Tel.: 91 580 54 00

Edición: 03/2022

Soporte y formato de edición: publicación en línea en formato pdf  
**Publicado en España - Published in Spain**



Esta versión forma parte de la Biblioteca Virtual de la **Comunidad de Madrid** y las condiciones de su distribución y difusión se encuentran amparadas por el marco legal de la misma.



[comunidad.madrid/publicamadrid](http://comunidad.madrid/publicamadrid)

# ÍNDICE

Presentación .....	4
Objetivo	
Nota Metodológica	
Estructura de las Fichas	
Fichas estadísticas sobre demografía y mercado de trabajo en los municipios y zonas NUTS4.....	9
Zona Sierra Central (11).....	10
Alpedrete.....	15
Becerril de la Sierra.....	20
Boalo (El) .....	25
Cercedilla.....	30
Collado Mediano.....	35
Colmenarejo.....	40
Escorial (El).....	45
Guadarrama .....	50
Manzanares el Real.....	55
Miraflores de la Sierra .....	60
Molinos (Los).....	65
Morzarzal.....	70
Navacerrada .....	75
San Lorenzo de El Escorial .....	80
Soto del Real .....	85
Valdemorillo .....	90
Villanueva del Pardillo .....	95
Comunidad de Madrid.....	100



## FICHAS DEMOGRAFÍA Y MERCADO DE TRABAJO POR MUNICIPIOS/ZONAS COMUNIDAD DE MADRID

ACTUALIZACIÓN DE LAS FICHAS ELABORADAS EN 2020

### OBJETIVO FICHAS

Reunir y presentar mediante gráficos los datos disponibles más relevantes sobre situación y evolución del mercado de trabajo y el tejido productivo de la Región, de las 11 zonas NUTS4 y de los 179 municipios que hay en la Comunidad de Madrid.

Esta información se complementa con datos geográficos y demográficos.

### VARIABLES

En cada ficha se incluyen las siguientes variables:

Datos geográficos y demográficos

1. Superficie
2. Densidad de población
3. Población empadronada por años
4. Población por edad
5. Población extranjera
6. Nacimientos y defunciones

Mercado de trabajo y tejido productivo

1. Datos sobre trabajadores RESIDENTES
  - 1a. Población activa
  - 1b. Paro registrado por años
    - Por edad
    - Por sexo
  - 1c. Afiliados a la Seguridad Social por municipio/zona de residencia del trabajador
    - Por edad
    - Por grupos cotización
    - Por ramas actividad
2. Tejido productivo de la zona/municipio (UNIDADES PRODUCTIVAS y OCUPADOS de esas Unidades productivas)
  - 2a. Unidades productivas radicadas en el municipio/zona
  - 2b. Ocupados en esas unidades productivas
    - a. Por estrato empleo
    - b. Por rama de actividad

### NOTA METODOLÓGICA

#### FUENTES DE INFORMACIÓN

La información utilizada procede fundamentalmente del *Instituto de Estadística de la Comunidad de Madrid*, en concreto del **Banco de datos municipal y zonal Almudena**, aunque en ocasiones se ha utilizado directamente la fuente de origen (*Colectivo empresarial, por ejemplo*). También se han tomado datos publicados por el *Instituto Nacional de Estadística*.

#### TRATAMIENTO DE LOS DATOS

Para la explotación de algunas variables se ha recurrido al **Sistema de Tabulación On-Line SITO**. En otros casos, se ha efectuado un tratamiento *ad hoc* de la información, a partir de la fuente primaria.

### ESTRUCTURA DE LAS FICHAS

#### DOS BLOQUES DE DATOS

Cada ficha está organizada en dos bloques temáticos que, a su vez, agrupan distintos apartados.

El **primer bloque (I)** muestra algunos **datos geográficos y demográficos** de interés. Su finalidad es la de situar la zona o localidad, tanto desde el punto de vista territorial como respecto a aquellas variables relacionadas con su población.

El **segundo bloque (II)** contiene información sobre **el mercado de trabajo y el tejido productivo** de la zona/municipio/CM.

Aporta datos relacionados con la población potencialmente activa, el paro registrado, los afiliados a la Seguridad Social que residen allí y los ocupados que trabajan en las unidades productivas radicadas en la zona/ municipio/CM. Ofrece por lo tanto una doble visión de la población trabajadora: la que *vive* en ese territorio, por un lado, y la que *trabaja* allí, por otro.



## COMUNIDAD DE MADRID

# FICHAS DATOS DEMOGRÁFICOS Y DE MERCADO DE TRABAJO MUNICIPIOS Y ZONAS NUTS4

## DATOS GEOGRÁFICOS Y DEMOGRÁFICOS

### EJEMPLO

Las siguientes imágenes muestran la evolución de la población empadronada para dos municipios grandes de una misma zona NUTS4 que, además son colindantes.

Como se puede observar, uno de ellos sufre una progresiva pérdida de población desde 2013 hasta 2018. El otro registra, sin embargo, un crecimiento constante.

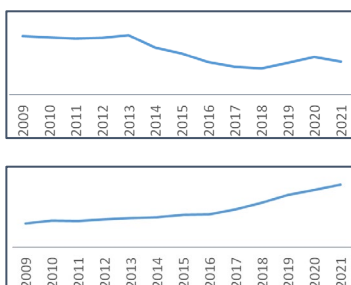

En los gráficos que se presentan a la derecha se refleja la distribución de la población por tramos de edad, en dos municipios, de la misma zona y muy próximos entre sí.

La primera imagen pertenece a una localidad que se ha desarrollado en los últimos veinte años, mientras que la segunda refleja la población por estratos de edad de una ciudad de la corona metropolitana cuyo fuerte crecimiento se produjo en el último cuarto del siglo XX.

La ficha de cada municipio/zona aporta la siguiente información:

- 1) Identificación de las **localidades** que se integran en la misma Zona NUTS4 a la que pertenece el municipio.
- 2) **Superficie y densidad** de población.
- 3) Datos 2019 sobre la **población del municipio**: desde la evolución a lo largo de los últimos 10 años, hasta el crecimiento vegetativo.
- 4) Información sobre **movimiento de la población**: saldo migratorio y emigraciones al resto de Comunidades Autónomas.
- 5) Información sobre el **grado de juventud y envejecimiento** de la zona/municipio/CM, con datos sobre proporción de **dependencia y reemplazamiento**.
- 6) Se muestra, así mismo, la **evolución de la edad media** de dicha población y la evolución por tramos de edad de los residentes.

La presentación de esta información, igualmente descrita para todos los territorios que componen la CM y para la Región en su conjunto, permite comparar zonas y localidades. Así, es posible observar cómo evoluciona, por ejemplo, la población en edad de trabajar residente en municipios colindantes o de las mismas características, en una localidad con relación a la zona de la que forma parte, o bien en una determinada zona/municipio respecto al conjunto de la Comunidad de Madrid.

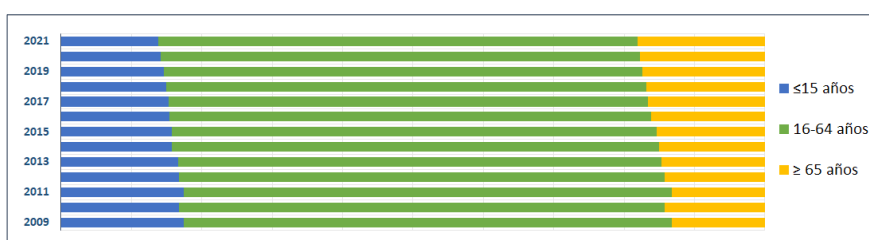
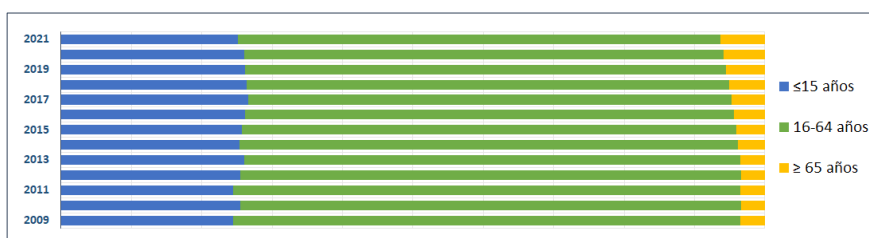



# FICHAS DATOS DEMOGRÁFICOS Y DE MERCADO DE TRABAJO MUNICIPIOS Y ZONAS NUTS4

## DATOS SOBRE EL MERCADO DE TRABAJO Y EL TEJIDO PRODUCTIVO

La ficha informa en este segundo bloque sobre dos grandes apartados:

1. Los **TRABAJADORES RESIDENTES** en ese territorio. Se refleja cómo ha evolucionado a lo largo de los años (desde 2009) la **población potencialmente activa** y la **desempleada**.

Para esta última variable se ha tenido en especial consideración la situación de pandemia provocada por el COVID-19, Por ello se ha hecho foco sobre las diferencias experimentadas en el número de **parados registrados en los 3 últimos años**.

Se incorpora, además, información sobre **afiliación a la Seguridad Social de los trabajadores que residen en esa zona/ municipio**. En concreto, se calcula el peso que suponen respecto al total de la Región y se muestra su distribución atendiendo a la edad, a los 9 grupos de cotización y a las grandes ramas de actividad. Así, podemos observar, por ejemplo, las grandes diferencias existentes entre localidades.

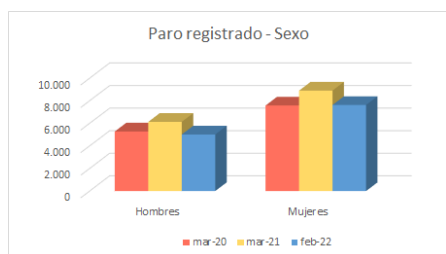
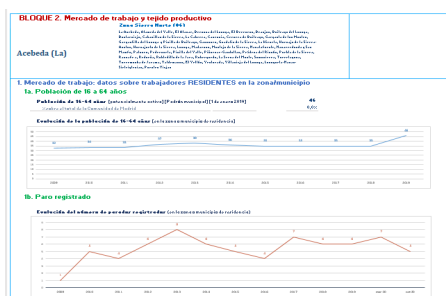

Afiliados por grupo cotización [régimen general] [1/1/2020]

- Ingenieros/licenciados afiliados a la Seguridad Social
- Ingenieros técnicos, peritos y ayudantes titulados afiliados a la Seguridad Social
- Jefes administrativos y de taller afiliados a la Seguridad Social
- Ayudantes no titulados afiliados a la Seguridad Social
- Oficiales administrativos afiliados a la Seguridad Social
- Subalternos afiliados a la Seguridad Social
- Auxiliares administrativos afiliados a la Seguridad Social
- Oficiales de primera y segunda afiliados a la Seguridad Social
- Oficiales de tercera y especialistas afiliados a la Seguridad Social
- Peones afiliados a la Seguridad Social
- Menores de dieciocho años afiliados a la Seguridad Social
- Afiliados a la Seguridad Social sin grupo de cotización

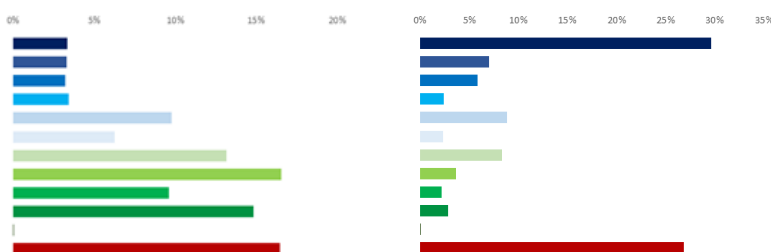

2. El **TEJIDO PRODUCTIVO** de la zona/municipio/CM. Se recogen los datos de **Unidades productivas radicadas en la localidad/zona/CM** y los **trabajadores que prestan su servicio en ellas**, con independencia de donde vivan.

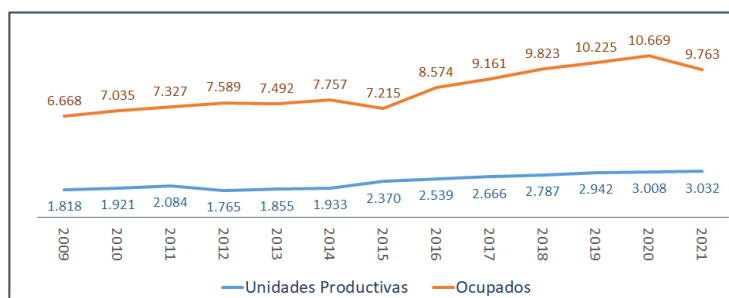

**COMUNIDAD  
DE MADRID**

**FICHAS DATOS DEMOGRÁFICOS Y DE  
MERCADO DE TRABAJO  
MUNICIPIOS Y ZONAS NUTS4**

El análisis longitudinal del nº de unidades productivas y de ocupados en las mismas da pistas sobre la evolución del tamaño de las empresas. Si bien, esta variable se aborda con mayor profundidad a través de los gráficos que muestran el nº de unidades productivas y de ocupados por estratos de empleo. A este respecto, es interesante observar (ver ejemplo) cómo la distribución de los ocupados por tamaño de empresa cambia entre dos zonas de la Región.

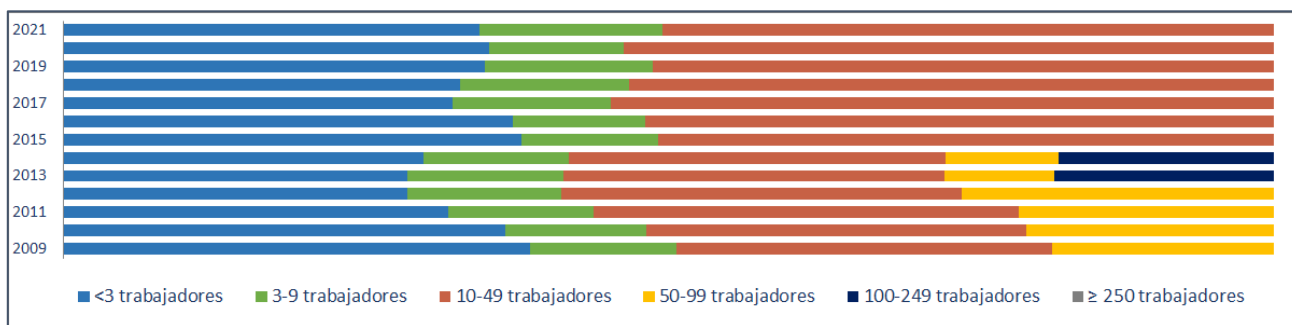
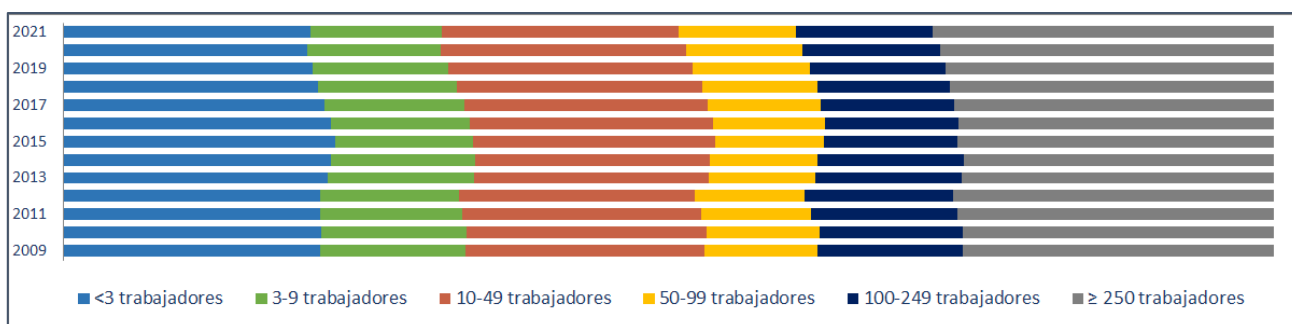

Para profundizarse en la comparación, se puede descender a los datos desagregados. En el punto 2e se cuantifican las Unidades productivas y sus ocupados para total de las actividades productivas (R-28 Colectivo empresarial).

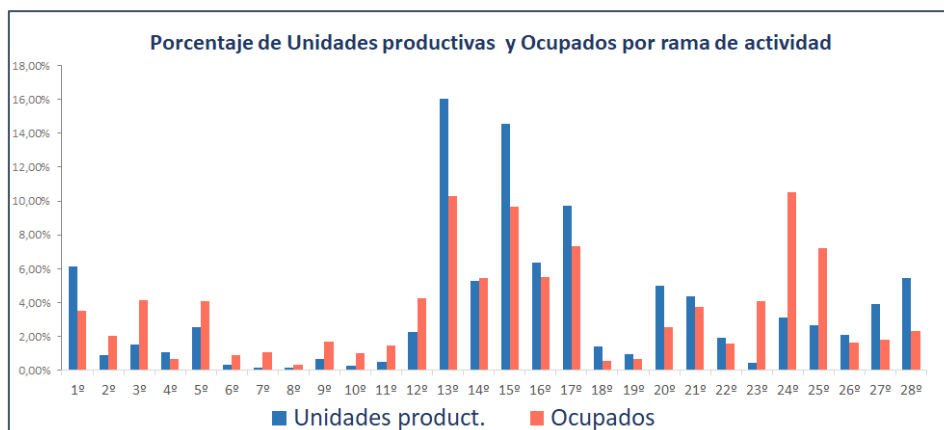

**COMUNIDAD DE MADRID**

**FICHAS DATOS DEMOGRÁFICOS Y DE MERCADO DE TRABAJO MUNICIPIOS Y ZONAS NUTS4**

Ahora bien, una mejor aproximación al tejido productivo territorial exige hacer foco sobre las actividades más representativas por territorio y descender en su nivel descriptivo. A este objetivo responde el penúltimo apartado, en el que se identifican las **20 actividades económicas (R-66 Colectivo empresarial) con mayor volumen de unidades productivas y de trabajadores ocupados**.

Para concluir la ficha, se hace un **análisis comparativo** de unidades productivas y ocupados en esas 20 actividades económicas, mostrando gráficamente su peso en el **municipio de referencia, Zona NUTS4 y Comunidad de Madrid**. Esta información ayuda a valorar el grado de especialización sectorial respecto a ámbitos territoriales más amplios, como puede apreciarse en el caso que se toma como ejemplo.

*Ranking para Fuentidueña de Tajo*

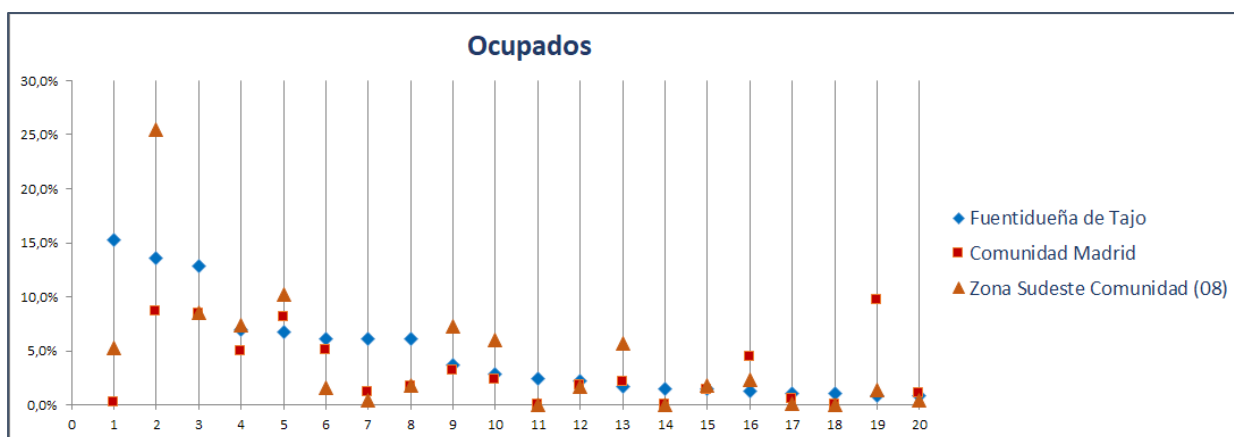

- 1º Agricultura, ganadería, caza, selvicultura y pesca
- 2º Actividades sanitarias y de servicios sociales
- 3º Educación
- 4º Servicios de comidas y bebidas
- 5º Comercio minorista (excepto vehículos)
- 6º Comercio mayorista e intermediarios del comercio (exc. vehículos)
- 7º Transporte terrestre de mercancías y por tubería
- 8º Intermediación financiera excepto seguros y fondos de pensiones
- 9º Actividades de construcción especializada
- 10º Construcción general
- 11º Fabricación de cemento, cal, yeso y sus derivados
- 12º Reparación y otros servicios personales
- 13º Actividades artísticas, recreativas y de entretenimiento
- 14º Industrias extractivas
- 15º Comercio y reparación de vehículos
- 16º Actividades de los hogares
- 17º Suministro de agua, saneamiento y gestión de residuos
- 18º Industrias lácteas
- 19º Otras actividades administrativas
- 20º Actividades auxiliares a los servicios financieros y a los seguros





---

## *Fichas Radiografía de las zonas NUTS4 madrileñas*

---

### *Zona Sierra Central (11)*



Alpedrete	Miraflores de la Sierra
Becerril de la Sierra	Molinos (Los)
Boalo (El)	Moralzarzal
Cercedilla	Navacerrada
Collado Mediano	San Lorenzo de El Escorial
Colmenarejo	Soto del Real
Escorial (El)	Valdemorillo
Guadarrama	Villanueva del Pardillo
Manzanares el Real	



**BLOQUE 1. Datos geográficos y demográficos**

**Zona Sierra Central (11)**

Alpedrete, Becerril de la Sierra, El Boalo, Cercedilla, Colmenarejo, Collado Mediano, El Escorial, Guadarrama, Manzanares el Real, Miraflores de la Sierra, Los Molinos, Moralarzal, Navacerrada, San Lorenzo de El Escorial, Soto del Real, Valdemorillo, Villanueva del Pardillo



# Sierra Central

Superficie (Km <sup>2</sup> )	<b>790,4</b>
Densidad de población (1 enero 2021) [habitantes/km2]	<b>228</b>

**Evolución 2009-2021 de la población empadronada [personas] [datos a 1 de enero de cada año]**

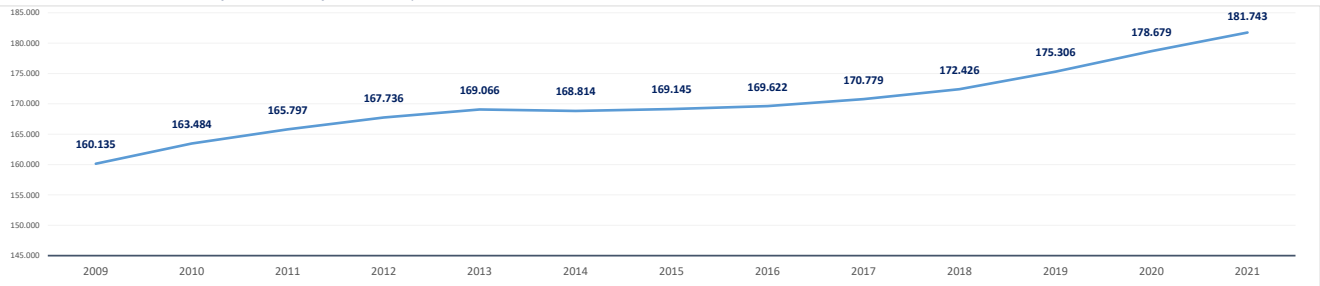

<b>Población empadronada (1 enero 2021) [personas]</b>	<b>181.743</b>
<b>Edad media de la población (2020) [años]</b>	<b>40,7</b>

<b>Población 16-30 años (1 enero 2021) [personas]</b>	<b>29.693</b>
[% respecto del total de la población]	16,3%
<b>Población extranjera (1 enero 2021) [personas]</b>	<b>20.326</b>
[% respecto del total de la población]	11,2%

<b>Grado de juventud de la población (población ≤ 15 años) (1 enero 2021) [%]</b>	<b>16,2%</b>	Nut: 16,2%	CM: 14,7%
<b>Grado de envejecimiento de la población (población ≥ 65 años) (1 enero 2021) [%]</b>	<b>14,8%</b>	Nut: 14,8%	CM: 18,0%
<b>Proporción de dependencia (1 enero 2021) [ratio: (poblac ≤15 años+≥65 años)/(poblac 16-64 años)]</b>	<b>0,45</b>	Nut: 0,45	CM: 0,49
<b>Proporción de reemplazamiento (1 enero 2021) [ratio: (población 16-40 años) / (población 41-65 años)]</b>	<b>0,66</b>	Nut: 0,66	CM: 0,79

<b>Crecimiento de la población empadronada [%] [enero 2020-enero 2021]</b>	<b>1,7%</b>
<b>Crecimiento vegetativo (2019) [número] [nacimientos - defunciones] [enero 2018-enero 2019]</b>	<b>79</b>
<b>Emigraciones al resto de Comunidades Autónomas (2020) [número de bajas en el Padrón en la CM]</b>	<b>2.262</b>
<b>Saldo migratorio (2020) [número: inmigración - emigración.]</b>	<b>3.887</b>

**Evolución 2007-2020 de la edad media de la población [años] [datos a 1 de enero de cada año]**

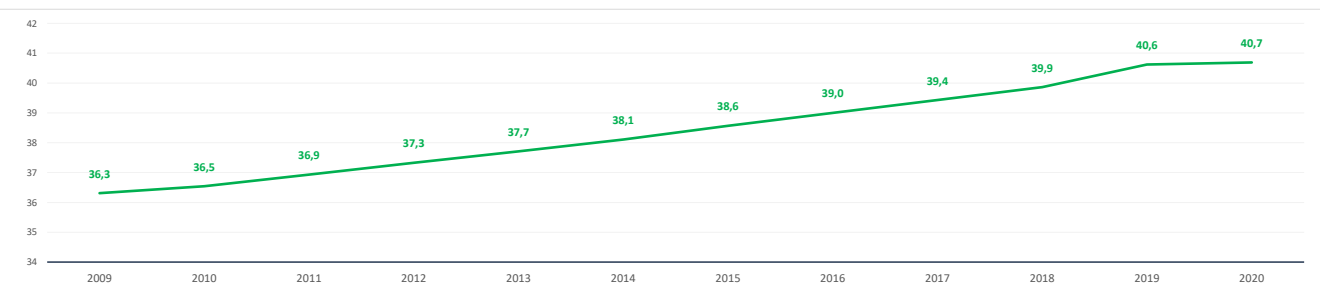

**Evolución 2009-2021 de la población ≤ 15 años y ≥ 65 años [%] [datos a 1 de enero de cada año]**

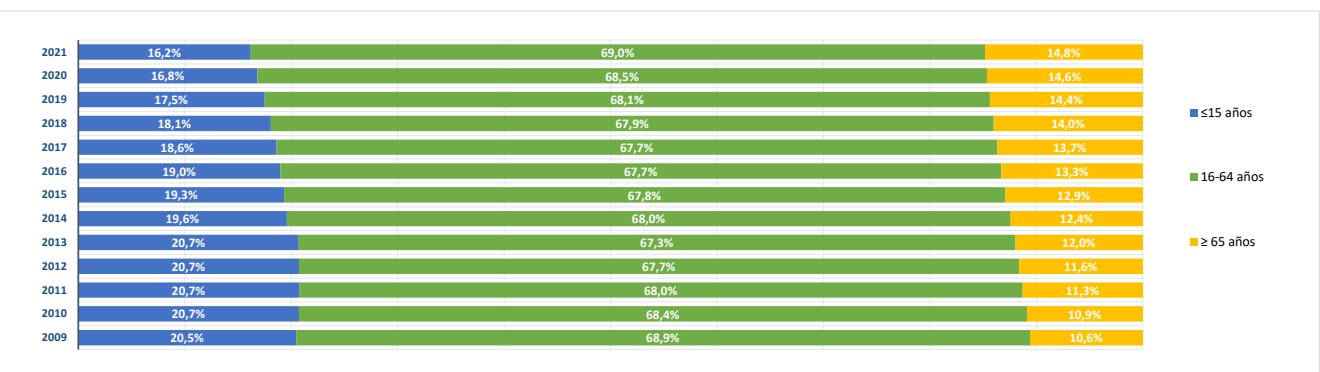

**BLOQUE 2. Mercado de trabajo y tejido productivo**

**Zona Sierra Central (11)**

Alpedrete, Becerril de la Sierra, El Boalo, Cercedilla, Colmenarejo, Collado Mediano, El Escorial, Guadarrama, Manzanares el Real, Miraflores de la Sierra, Los Molinos, Moralzarzal, Navacerrada, San Lorenzo de El Escorial, Soto del Real, Valdemorillo, Villanueva del Pardillo



# Sierra Central

**1. Mercado de trabajo: datos sobre trabajadores RESIDENTES en la zona/municipio**

**1a. Población de 16 a 64 años**

**Población de 16-64 años [potencialmente activa] [Padrón municipal] [1 de enero 2021]**  
% sobre el total de la Comunidad de Madrid

**122.947**  
**2,7%**

**Evolución de la población de 16-64 años [en la zona o municipio de residencia]**

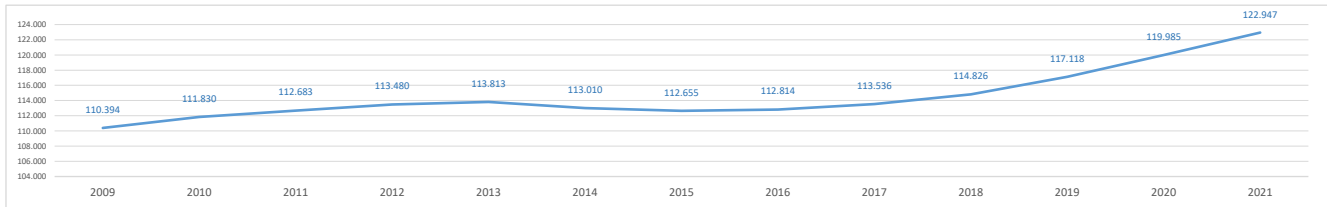

**1b. Paro registrado**

**Evolución del número de parados registrados (en la zona o municipio de residencia) [Datos a 31 de marzo]**

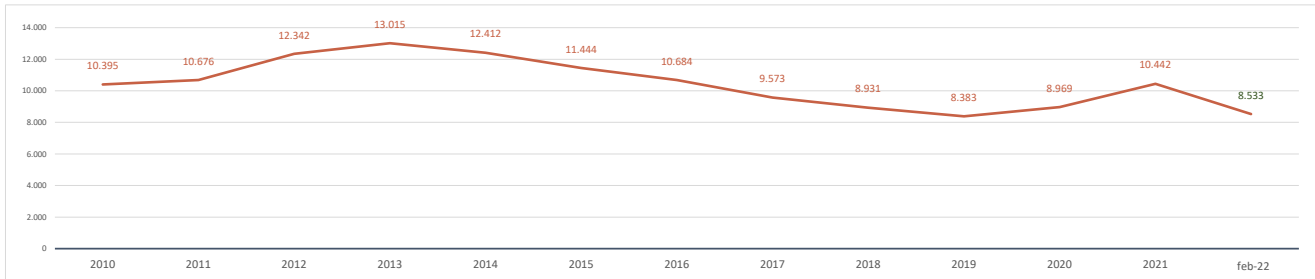

**Parados registrados (31 marzo 2021) [zona/municipio de residencia]**  
% respecto población 16-64 años de la zona o municipio

**10.442**  
**8,5%**

<b>Parados registrados, edad ≤ 24 años</b>	<b>835</b>
% respecto población 16-24 años de la zona o municipio	4,3%
<b>Parados registrados, edad 25-44 años</b>	<b>3.852</b>
% respecto población 25-44 años de la zona o municipio	8,9%
<b>Parados registrados, edad ≥ 45 años</b>	<b>5.755</b>
% respecto población 45-64 años de la zona o municipio	9,6%
<b>Parados registrados, hombres</b>	<b>4.644</b>
% respecto población hombres de la zona o municipio	7,6%
<b>Parados registrados, mujeres</b>	<b>5.798</b>
% respecto población mujeres de la zona o municipio	9,4%

**Parados registrados(28 febrero 2022)[zona/municipio de residencia]**

**8.533**

<b>Parados registrados, edad ≤ 24 años</b>	<b>461</b>
<b>Parados registrados, edad 25-44 años</b>	<b>2.952</b>
<b>Parados registrados, edad ≥ 45 años</b>	<b>5.120</b>
<b>Parados registrados, hombres</b>	<b>3.681</b>
<b>Parados registrados, mujeres</b>	<b>4.852</b>

**Gráfico comparativo Paro registrado últimos 3 años por Rango de Edad y Sexo**

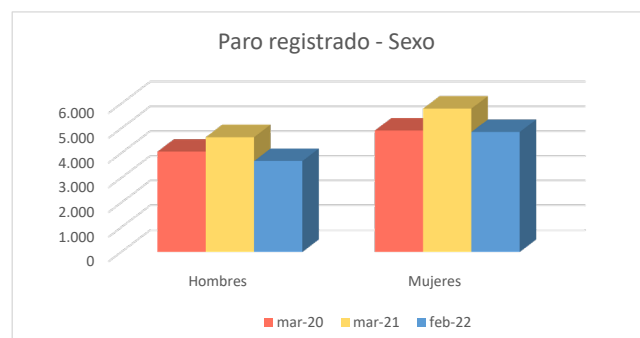
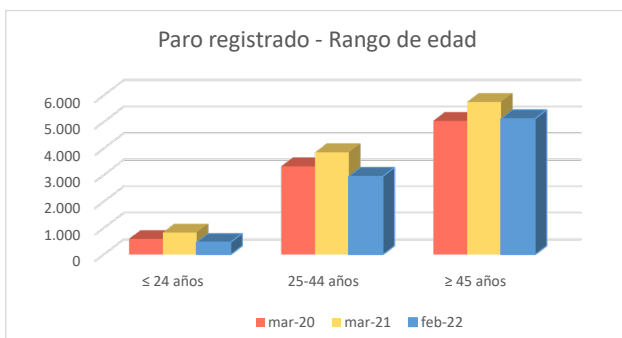

**1c. Afiliados a la Seguridad Social por municipio de residencia del trabajador**

**Total Afiliados a la Seguridad Social**, por ubicación **residencia** (1 enero 2021) **69.493**  
 % sobre el total de la Comunidad de Madrid **2,14%**

Afiliados por intervalo de edad (1/1/2021)	N	%
● Afiliados a la Seguridad Social < 30 años	8.780	12,6%
● Afiliados a la Seguridad Social 30-49 años	34.750	50,0%
● Afiliados a la Seguridad Social ≥ 50 años	25.963	37,4%



**Afiliados por grupo cotización [régimen general] [1/1/2021]**

	N	%
● Ingenieros/licenciados afiliados a la Seguridad Social	8.391	12,1%
● Ingenieros técnicos, peritos y ayudantes titulados afiliados a la Seguridad Social	5.007	7,2%
● Jefes administrativos y de taller afiliados a la Seguridad Social	3.810	5,5%
● Ayudantes no titulados afiliados a la Seguridad Social	2.558	3,7%
● Oficiales administrativos afiliados a la Seguridad Social	7.455	10,7%
● Subalternos afiliados a la Seguridad Social	3.853	5,5%
● Auxiliares administrativos afiliados a la Seguridad Social	8.182	11,8%
● Oficiales de primera y segunda afiliados a la Seguridad Social	6.299	9,1%
● Oficiales de tercera y especialistas afiliados a la Seguridad Social	3.254	4,7%
● Peones afiliados a la Seguridad Social	5.017	7,2%
● Menores de dieciocho años afiliados a la Seguridad Social	13	0,0%
● Afiliados a la Seguridad Social sin grupo de cotización	15.654	22,5%

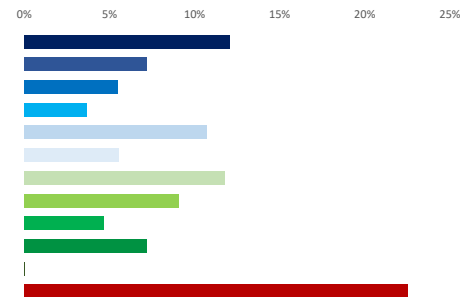

**Afiliados por rama de actividad (municipio de residencia) (1/1/2021)**

	N	%
● Afiliados Seguridad Social, rama agricultura y ganadería	398	0,6%
● Afiliados Seguridad Social, rama minería, industria y energía	3.052	4,4%
● Afiliados Seguridad Social, rama de construcción	4.582	6,6%
● Afiliados Seguridad Social, rama de servicios de distribución y hostelería	18.284	26,3%
● Afiliados Seguridad Social, rama de servicios a empresas y financieros	18.877	27,2%
● Afiliados Seguridad Social, rama de otros servicios	24.300	35,0%

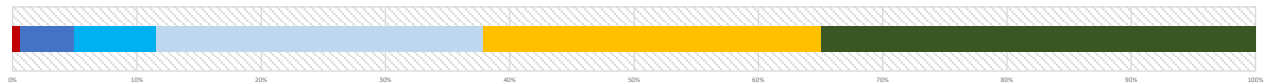

**2. Mercado de trabajo: Tejido productivo de la zona/municipio (UNIDADES PRODUCTIVAS y OCUPADOS de esas Unidades productivas)**

**2a. Nº total de UNIDADES PRODUCTIVAS situadas en la zona/municipio**

**Unidades productivas** [colectivo empresarial] [1 de enero 2021] **17.514**  
 % sobre el total de la Comunidad de Madrid **2,4%**

**2b. Nº de OCUPADOS en las unidades productivas situadas en la zona/municipio**

**Nº de ocupados** [Colectivo empresarial] [1 de enero 2021] **43.769**  
 % sobre el total de la Comunidad de Madrid **1,3%**

**2c. Evolución del nº total de UNIDADES PRODUCTIVAS y de OCUPADOS situados en la zona/municipio**

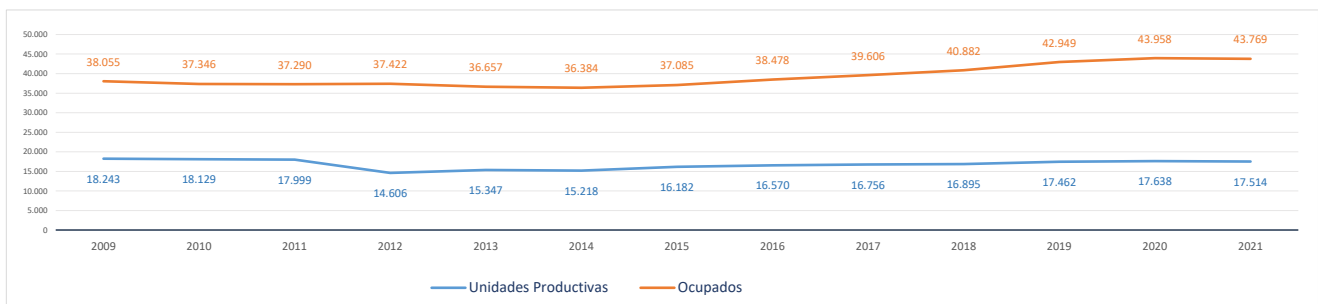

**Evolución cronológica de las UNIDADES PRODUCTIVAS en el municipio, la zona y la Región**

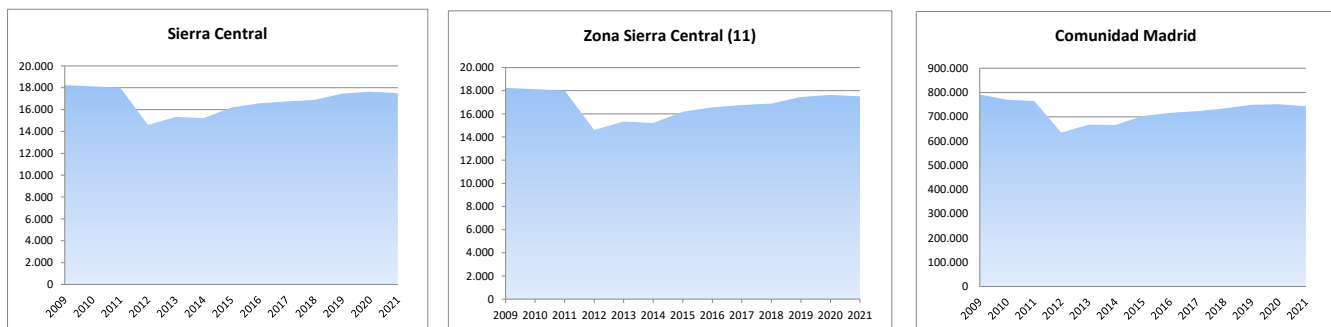

**2d. Análisis por estrato de empleo**

**Evolución del nº de UNIDADES PRODUCTIVAS situadas en la zona/municipio, según estrato de empleo 2009-2021 [datos a 1 de enero de cada año]**

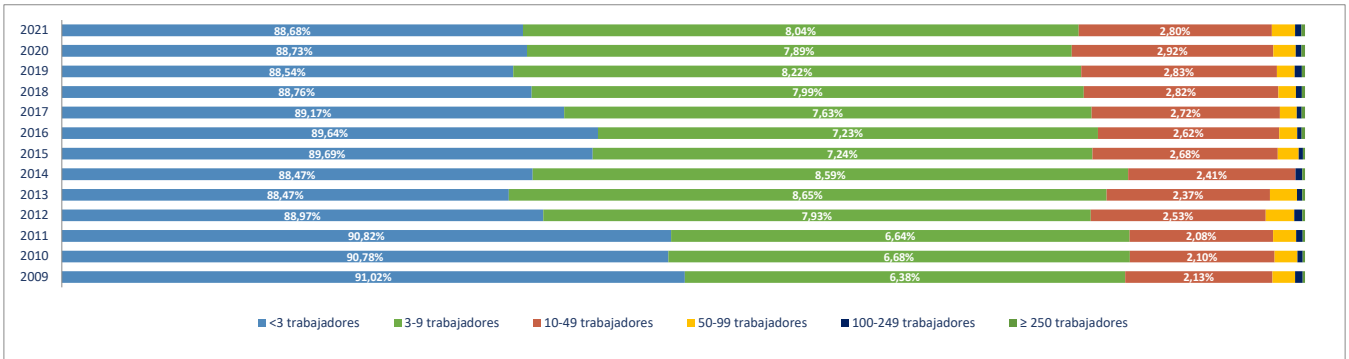

**Evolución del nº de OCUPADOS EN LAS UNIDADES PRODUCTIVAS situadas en la zona/municipio, según estrato de empleo 2009-2021 [ a 1 de enero de cada año]**

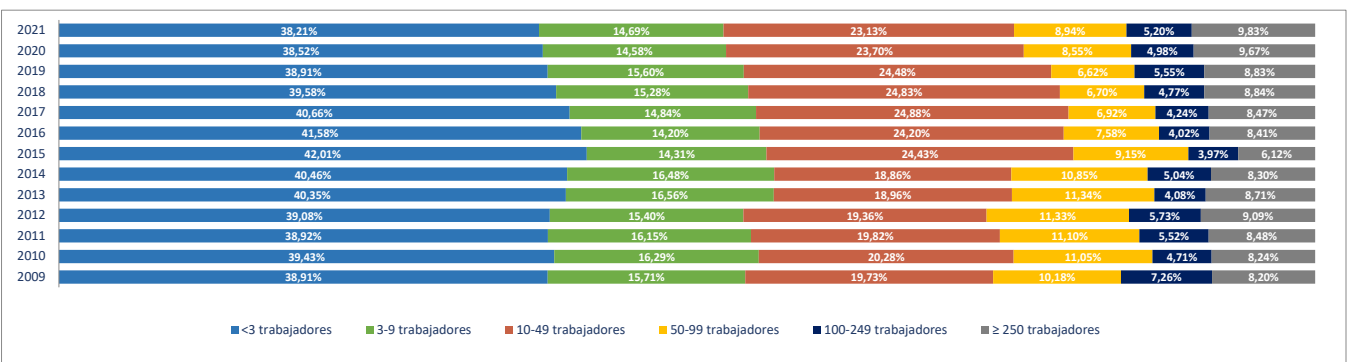

**2e. Unidades productivas y ocupados por rama de actividad**

Total Rama de actividad en 2021 [R-28 Colectivo empresarial]	Unidades product.	%	Ocupados	%
1º Agricultura, ganadería, caza, selvicultura y pesca	226	1,29%	298	0,68%
2º Minería, electricidad y agua	37	0,21%	132	0,30%
3º Industria de la alimentación, bebidas y tabaco	90	0,51%	261	0,60%
4º Industria textil, de la confección, cuero y calzado	48	0,27%	71	0,16%
5º Metálicas básicas e intermedias	100	0,57%	335	0,77%
6º Construcción de maquinaria y equipo mecánico	17	0,10%	19	0,04%
7º Construcción de maquinaria y equipo eléctrico, electrónico y óptico	12	0,07%	44	0,10%
8º Fabricación de material de transporte	4	0,02%	19	0,04%
9º Industria del papel y artes gráficas	62	0,35%	71	0,16%
10º Industria química, coquerías y refino de petróleo	11	0,06%	60	0,14%
11º Fabricación de otros productos minerales no metálicos	30	0,17%	85	0,19%
12º Industria de la madera, el caucho y otras industrias manufactureras	138	0,79%	251	0,57%
13º Construcción	2.249	12,84%	3.944	9,01%
14º Comercio mayorista e intermediarios del comercio (exc. vehículos)	709	4,05%	1.238	2,83%
15º Comercio minorista y comercio y reparación de vehículos	1.996	11,40%	4.376	10,00%
16º Hostelería	1.458	8,32%	3.779	8,63%
17º Transporte y almacenamiento	625	3,57%	1.271	2,90%
18º Información y comunicaciones	516	2,95%	671	1,53%
19º Actividades Inmobiliarias	331	1,89%	457	1,04%
20º Actividades profesionales, científicas y técnicas	1.918	10,95%	2.467	5,64%
21º Actividades administrativas y servicios auxiliares	1.031	5,89%	2.626	6,00%
22º Actividades financieras y de seguros	385	2,20%	842	1,92%
23º Admón pública, defensa, seguridad social y organismos extraterritorial	28	0,16%	1.519	3,47%
24º Educación	841	4,80%	8.642	19,74%
25º Actividades sanitarias y de servicios sociales	783	4,47%	4.704	10,75%
26º Actividades artísticas, recreativas y de entretenimiento	721	4,12%	1.587	3,63%
27º Reparación y otros servicios personales	692	3,95%	1.029	2,35%
28º Actividades asociativas y de los hogares	2.456	14,02%	2.971	6,79%

**Porcentaje de Unidades productivas y Ocupados por rama de actividad**

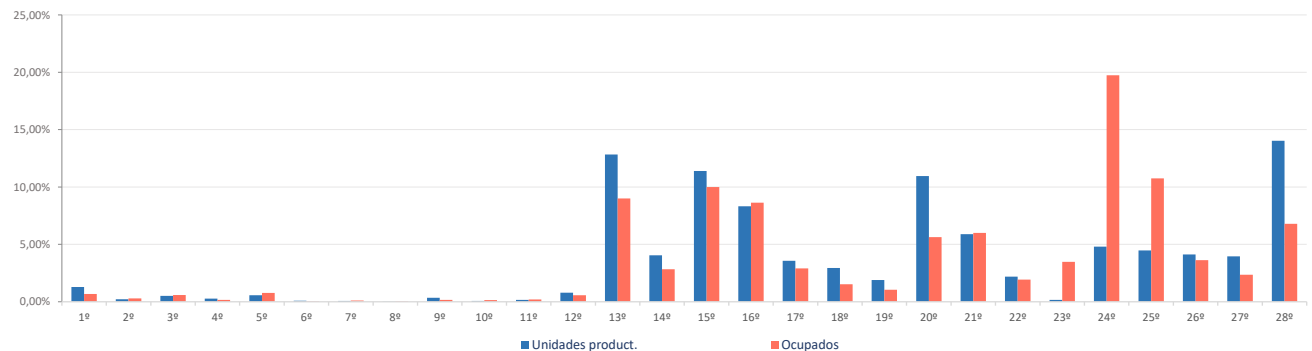

**Ranking 20 actividades económicas con más UNIDADES PRODUCTIVAS [R-66 Colectivo empresarial] [1 enero 2021]**

1º	Actividades de los hogares	2.312
2º	Comercio minorista (excepto vehículos)	1.615
3º	Servicios de comidas y bebidas	1.348
4º	Actividades de construcción especializada	1.331
5º	Otras actividades administrativas	951
6º	Construcción general	918
7º	Educación	841
8º	Actividades sanitarias y de servicios sociales	783
9º	Actividades artísticas, recreativas y de entretenimiento	721
10º	Comercio mayorista e intermediarios del comercio (exc. vehículos)	709
11º	Reparación y otros servicios personales	692
12º	Otras actividades profesionales	689
13º	Servicios, ensayos y análisis técnicos	410
14º	Actividades jurídicas y de contabilidad	409
15º	Comercio y reparación de vehículos	381
16º	Actividades Inmobiliarias	331
17º	Actividades auxiliares a los servicios financieros y a los seguros	302
18º	Transporte terrestre de mercancías y por tubería	293
19º	Publicidad y estudios de mercado	281
20º	Programación y consultoría informática	272

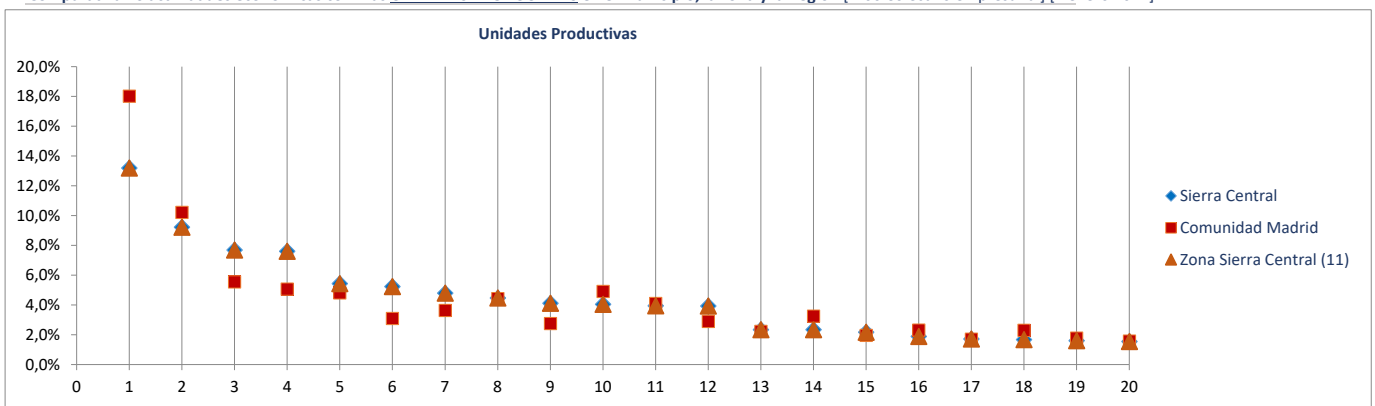
**Comparativa 20 actividades económicas con más UNIDADES PRODUCTIVAS en el municipio, la zona y la Región [R-66 Colectivo empresarial] [1 enero 2021]****Ranking 20 actividades económicas con más OCUPADOS [R-66 Colectivo empresarial] [1 enero 2021]**

1º	Educación	8.642
2º	Actividades sanitarias y de servicios sociales	4.704
3º	Comercio minorista (excepto vehículos)	3.569
4º	Servicios de comidas y bebidas	3.199
5º	Actividades de los hogares	2.626
6º	Otras actividades administrativas	2.489
7º	Actividades de construcción especializada	2.254
8º	Construcción general	1.690
9º	Actividades artísticas, recreativas y de entretenimiento	1.587
10º	Admón pública, defensa, seguridad social y organismos extraterritoriales	1.519
11º	Comercio mayorista e intermediarios del comercio (exc. vehículos)	1.238
12º	Reparación y otros servicios personales	1.029
13º	Comercio y reparación de vehículos	807
14º	Otras actividades profesionales	801
15º	Alojamientos	580
16º	Actividades jurídicas y de contabilidad	569
17º	Servicios, ensayos y análisis técnicos	568
18º	Transporte terrestre de viajeros	558
19º	Intermediación financiera excepto seguros y fondos de pensiones	505
20º	Transporte terrestre de mercancías y por tubería	467

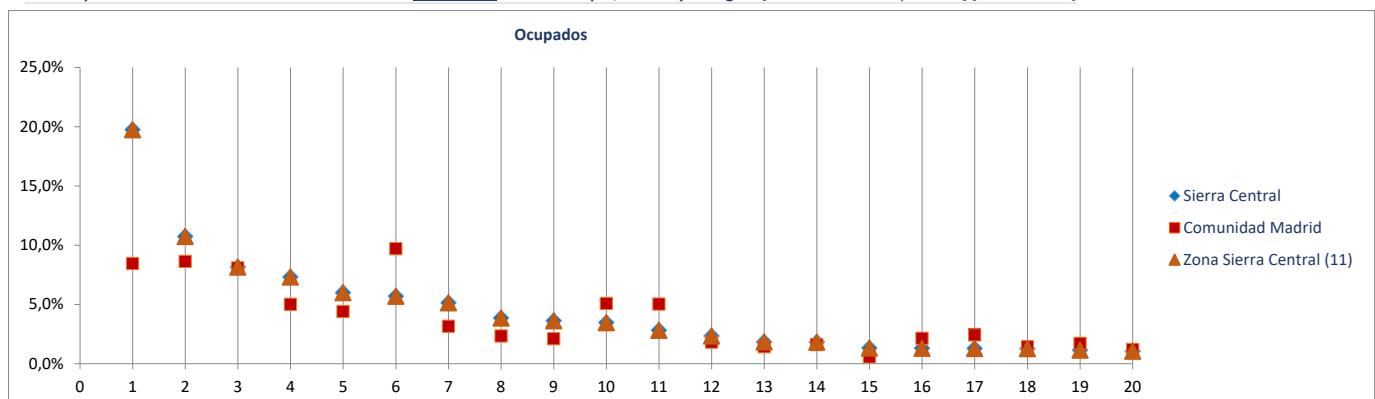
**Comparativa 20 actividades económicas con más OCUPADOS en el municipio, la zona y la Región [R66 - Colectivo empresarial] [1 enero 2021]**

Radiografía de las zonas NUTS4 madrileñas

**BLOQUE 1. Datos geográficos y demográficos**

**Zona Sierra Central (11)**

Alpedrete, Becerril de la Sierra, El Boalo, Cercedilla, Colmenarejo, Collado Mediano, El Escorial, Guadarrama, Manzanares el Real, Miraflores de la Sierra, Los Molinos, Moralarzal, Navacerrada, San Lorenzo de El Escorial, Soto del Real, Valdemorillo, Villanueva del Pardillo



# Alpedrete

Superficie (Km <sup>2</sup> )	12,7
Densidad de población (1 enero 2021) [habitantes/km2]	1.181

Evolución 2009-2021 de la población empadronada [personas] [datos a 1 de enero de cada año]

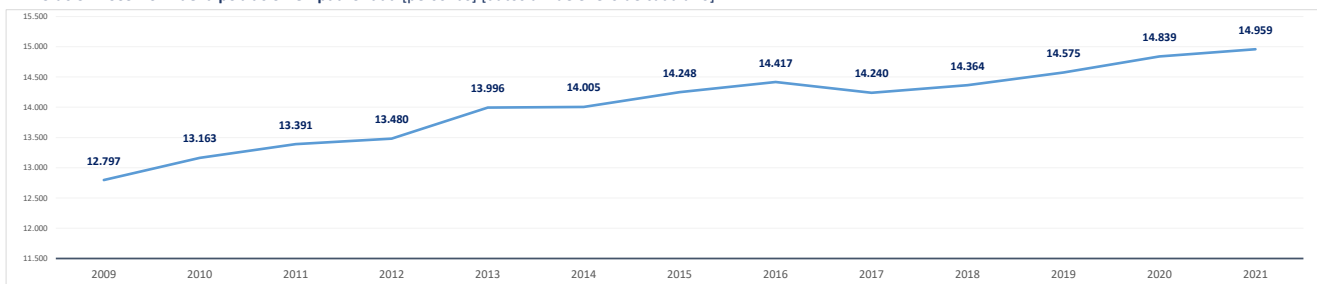

Población empadronada (1 enero 2021) [personas]	14.959
Edad media de la población (2020) [años]	40,1

Población 16-30 años (1 enero 2021) [personas]	2.558
[% respecto del total de la población]	17,1%
Población extranjera (1 enero 2021) [personas]	1.175
[% respecto del total de la población]	7,9%

Grado de juventud de la población (población ≤ 15 años) (1 enero 2021) [%]	16,6%	Nut: 16,2%	CM: 14,7%
Grado de envejecimiento de la población (población ≥ 65 años) (1 enero 2021) [%]	14,0%	Nut: 14,8%	CM: 18,0%
Proporción de dependencia (1 enero 2021) [ratio:(poblac ≤15 años+≥65 años)/(poblac 16-64 años)]	0,44	Nut: 0,45	CM: 0,49
Proporción de reemplazamiento (1 enero 2021) [ratio: (población 16-40 años) / (población 41-65 años)]	0,65	Nut: 0,66	CM: 0,79

Crecimiento de la población empadronada [%] [enero 2020-enero 2021]	0,8%
Crecimiento vegetativo (2019) [número] [nacimientos - defunciones] [enero 2018-enero 2019]	17
Emigraciones al resto de Comunidades Autónomas (2020) [número de bajas en el Padrón en la CM]	190
Saldo migratorio (2020) [número: inmigración - emigración.]	187

Evolución 2007-2020 de la edad media de la población [años] [datos a 1 de enero de cada año]

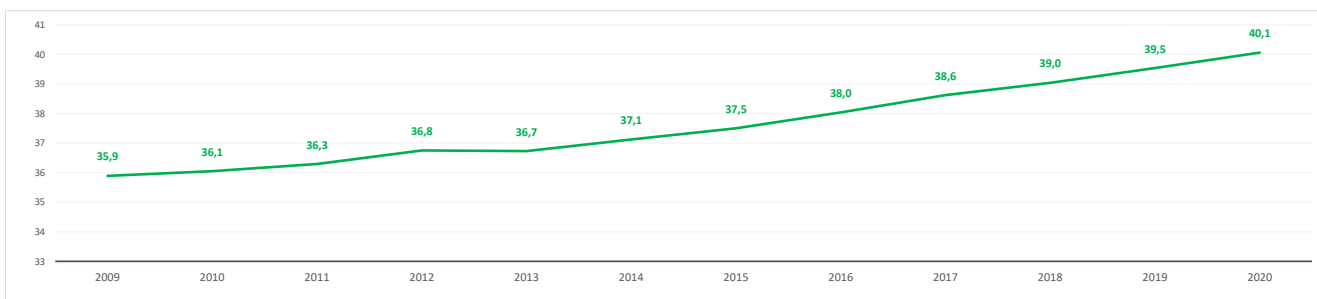

Evolución 2009-2021 de la población ≤ 15 años y ≥ 65 años [%] [datos a 1 de enero de cada año]

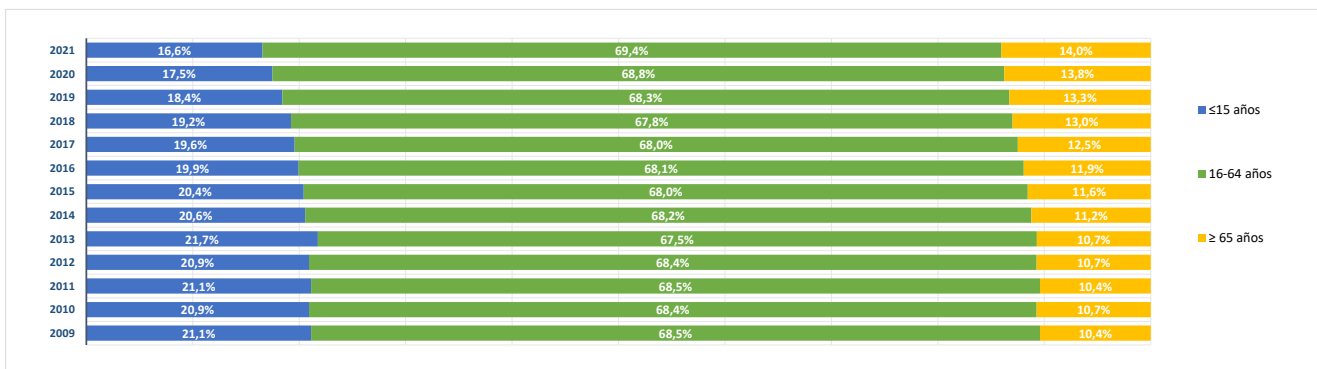

**BLOQUE 2. Mercado de trabajo y tejido productivo**

**Zona Sierra Central (11)**

Alpedrete, Becerril de la Sierra, El Boalo, Cercedilla, Colmenarejo, Collado Mediano, El Escorial, Guadarrama, Manzanares el Real, Miraflores de la Sierra, Los Molinos, Moralzarzal, Navacerrada, San Lorenzo de El Escorial, Soto del Real, Valdemorillo, Villanueva del Pardillo



# Alpedrete

**1. Mercado de trabajo: datos sobre trabajadores RESIDENTES en la zona/municipio**

**1a. Población de 16 a 64 años**

**Población de 16-64 años [potencialmente activa] [Padrón municipal] [1 de enero 2021]** **10.149**  
 % sobre el total de la Comunidad de Madrid **0,2%**

**Evolución de la población de 16-64 años [en la zona o municipio de residencia]**

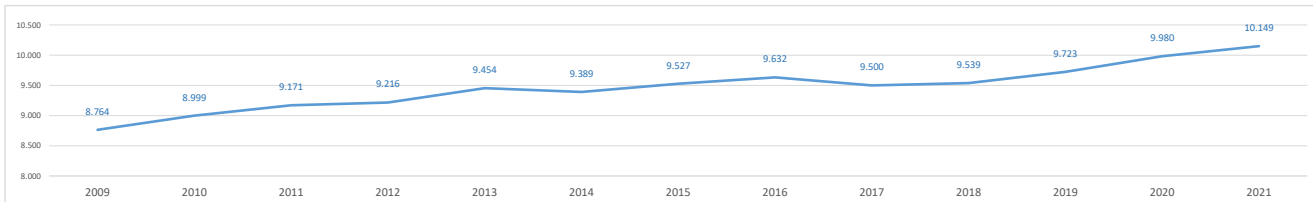

**1b. Paro registrado**

**Evolución del número de parados registrados (en la zona o municipio de residencia) [Datos a 31 de marzo]**

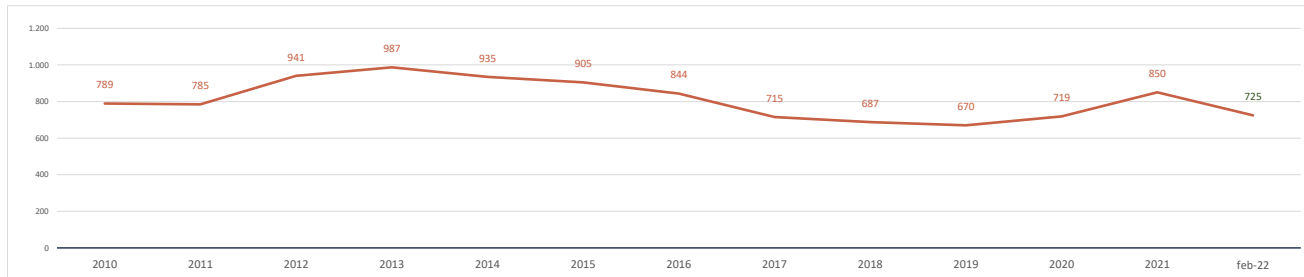

**Parados registrados (31 marzo 2021) [zona/municipio de residencia]** **850**  
 % respecto población 16-64 años de la zona o municipio **8,4%**

<b>Parados registrados, edad ≤ 24 años</b>	<b>73</b>
% respecto población 16-24 años de la zona o municipio	4,2%
<b>Parados registrados, edad 25-44 años</b>	<b>298</b>
% respecto población 25-44 años de la zona o municipio	8,9%
<b>Parados registrados, edad ≥ 45 años</b>	<b>479</b>
% respecto población 45-64 años de la zona o municipio	9,4%
<b>Parados registrados, hombres</b>	<b>386</b>
% respecto población hombres de la zona o municipio	7,6%
<b>Parados registrados, mujeres</b>	<b>464</b>
% respecto población mujeres de la zona o municipio	9,2%

**Parados registrados (28 febrero 2022) [zona/municipio de residencia]** **725**

<b>Parados registrados, edad ≤ 24 años</b>	<b>43</b>
<b>Parados registrados, edad 25-44 años</b>	<b>235</b>
<b>Parados registrados, edad ≥ 45 años</b>	<b>447</b>
<b>Parados registrados, hombres</b>	<b>324</b>
<b>Parados registrados, mujeres</b>	<b>401</b>

**Gráfico comparativo Paro registrado últimos 3 años por Rango de Edad y Sexo**

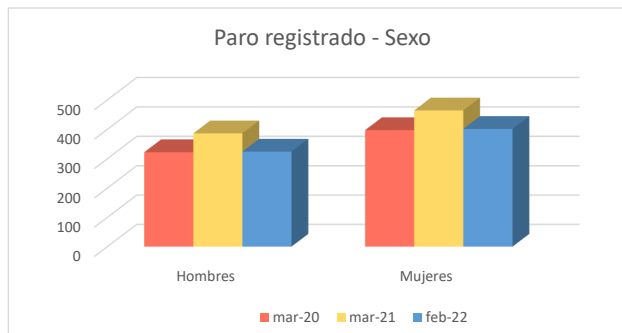
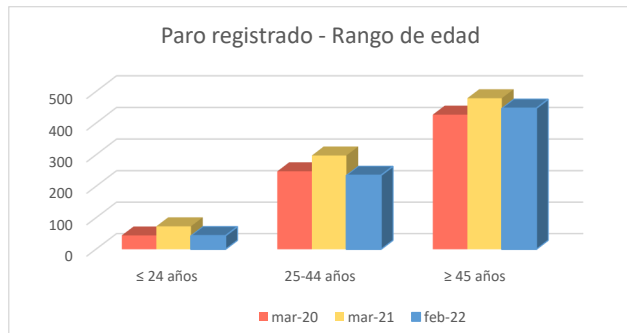



### 1c. Afiliados a la Seguridad Social por municipio de residencia del trabajador

**Total Afiliados a la Seguridad Social, por ubicación residencia (1 enero 2021)** **5.885**  
 % sobre el total de la Comunidad de Madrid **0,18%**

Afiliados por intervalo de edad (1/1/2021)	N	%
● Afiliados a la Seguridad Social < 30 años	<b>788</b>	13,4%
● Afiliados a la Seguridad Social 30-49 años	<b>2.867</b>	48,7%
● Afiliados a la Seguridad Social ≥ 50 años	<b>2.230</b>	37,9%



Afiliados por grupo cotización [régimen general] [1/1/2021]	N	%
● Ingenieros/licenciados afiliados a la Seguridad Social	<b>831</b>	14,1%
● Ingenieros técnicos, peritos y ayudantes titulados afiliados a la Seguridad Social	<b>465</b>	7,9%
● Jefes administrativos y de taller afiliados a la Seguridad Social	<b>349</b>	5,9%
● Ayudantes no titulados afiliados a la Seguridad Social	<b>225</b>	3,8%
● Oficiales administrativos afiliados a la Seguridad Social	<b>765</b>	13,0%
● Subalternos afiliados a la Seguridad Social	<b>290</b>	4,9%
● Auxiliares administrativos afiliados a la Seguridad Social	<b>718</b>	12,2%
● Oficiales de primera y segunda afiliados a la Seguridad Social	<b>476</b>	8,1%
● Oficiales de tercera y especialistas afiliados a la Seguridad Social	<b>195</b>	3,3%
● Peones afiliados a la Seguridad Social	<b>303</b>	5,1%
● Menores de dieciocho años afiliados a la Seguridad Social	<b>0</b>	0,0%
● Afiliados a la Seguridad Social sin grupo de cotización	<b>1.268</b>	21,5%

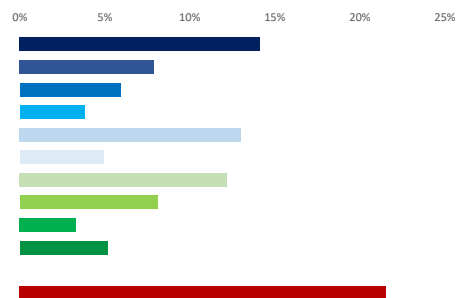

Afiliados por rama de actividad (municipio de residencia) (1/1/2021)	N	%
● Afiliados Seguridad Social, rama agricultura y ganadería	<b>12</b>	0,2%
● Afiliados Seguridad Social, rama minería, industria y energía	<b>277</b>	4,7%
● Afiliados Seguridad Social, rama de construcción	<b>311</b>	5,3%
● Afiliados Seguridad Social, rama de servicios de distribución y hostelería	<b>1.588</b>	27,0%
● Afiliados Seguridad Social, rama de servicios a empresas y financieros	<b>1.767</b>	30,0%
● Afiliados Seguridad Social, rama de otros servicios	<b>1.930</b>	32,8%



### 2. Mercado de trabajo: Tejido productivo de la zona/municipio (UNIDADES PRODUCTIVAS y OCUPADOS de esas Unidades productivas)

#### 2a. Nº total de UNIDADES PRODUCTIVAS situadas en la zona/municipio

**Unidades productivas [colectivo empresarial] [1 de enero 2021]** **1.524**  
 % sobre el total de la Comunidad de Madrid **0,2%**

#### 2b. Nº de OCUPADOS en las unidades productivas situadas en la zona/municipio

**Nº de ocupados [Colectivo empresarial] [1 de enero 2021]** **3.152**  
 % sobre el total de la Comunidad de Madrid **0,1%**

#### 2c. Evolución del nº total de UNIDADES PRODUCTIVAS y de OCUPADOS situados en la zona/municipio

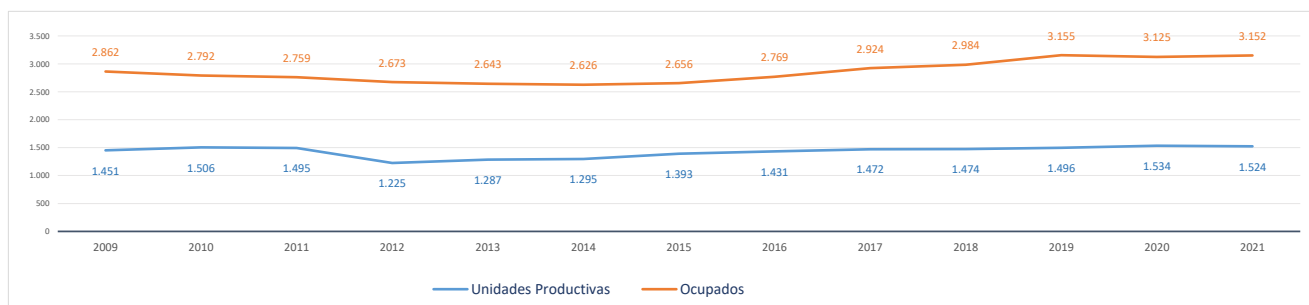

#### Evolución cronológica de las UNIDADES PRODUCTIVAS en el municipio, la zona y la Región

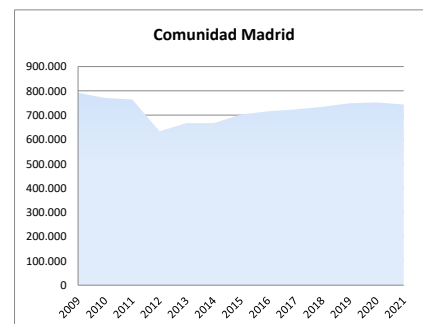
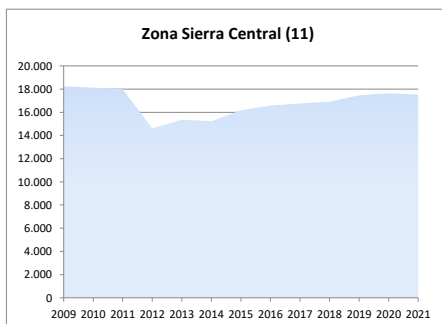
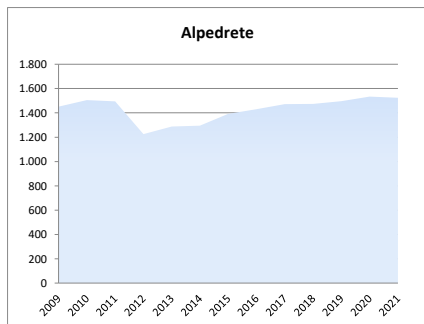

2d. Análisis por estrato de empleo

Evolución del nº de UNIDADES PRODUCTIVAS situadas en la zona/municipio, según estrato de empleo 2009-2021 [datos a 1 de enero de cada año]

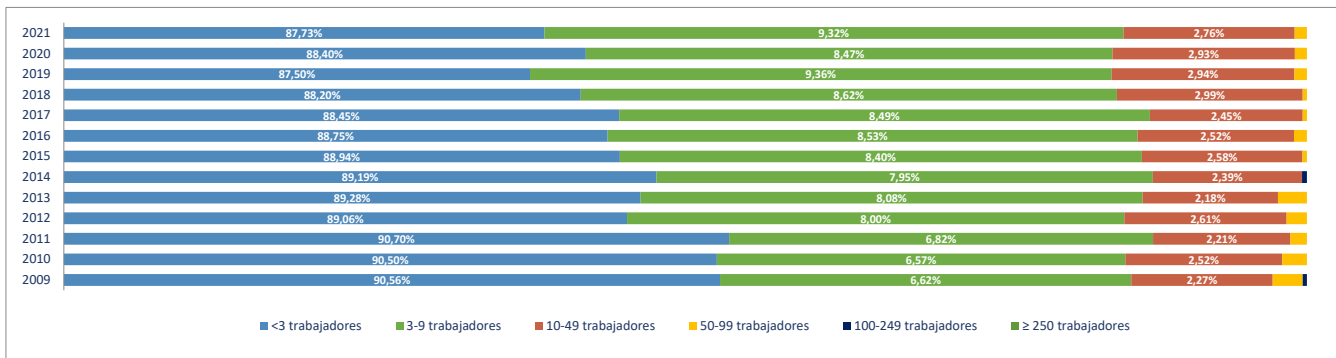

Evolución del nº de OCUPADOS EN LAS UNIDADES PRODUCTIVAS situadas en la zona/municipio, según estrato de empleo 2009-2021 [ a 1 de enero de cada año]

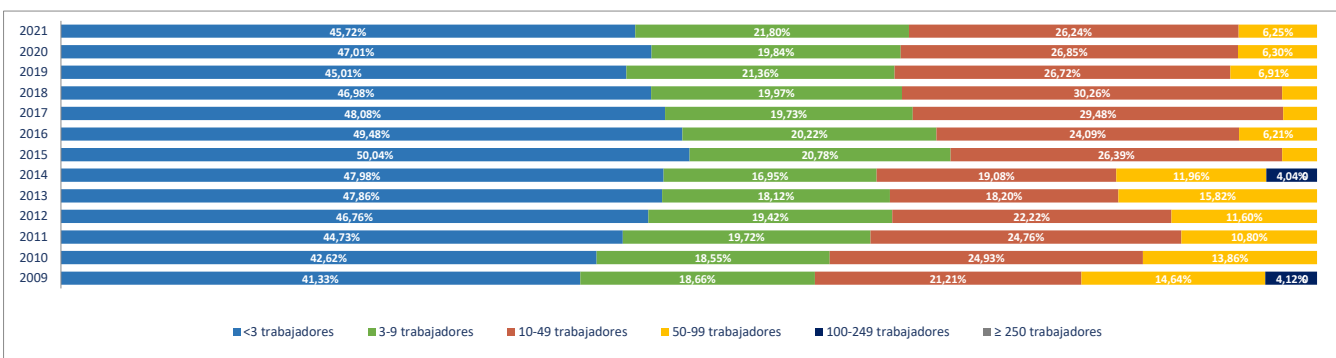

2e. Unidades productivas y ocupados por rama de actividad

Total Rama de actividad en 2021 [R-28 Colectivo empresarial]	Unidades product.	%	Ocupados	%
1º Agricultura, ganadería, caza, selvicultura y pesca	7	0,46%	12	0,38%
2º Minería, electricidad y agua	1	0,07%	7	0,22%
3º Industria de la alimentación, bebidas y tabaco	4	0,26%	5	0,16%
4º Industria textil, de la confección, cuero y calzado	6	0,39%	14	0,44%
5º Metálicas básicas e intermedias	13	0,85%	32	1,02%
6º Construcción de maquinaria y equipo mecánico	2	0,13%	4	0,13%
7º Construcción de maquinaria y equipo eléctrico, electrónico y óptico	2	0,13%	9	0,29%
8º Fabricación de material de transporte	0	0,00%	0	0,00%
9º Industria del papel y artes gráficas	7	0,46%	7	0,22%
10º Industria química, coquerías y refino de petróleo	1	0,07%	1	0,03%
11º Fabricación de otros productos minerales no metálicos	7	0,46%	29	0,92%
12º Industria de la madera, el caucho y otras industrias manufactureras	12	0,79%	17	0,54%
13º Construcción	179	11,75%	319	10,12%
14º Comercio mayorista e intermediarios del comercio (exc. vehículos)	75	4,92%	167	5,30%
15º Comercio minorista y comercio y reparación de vehículos	179	11,75%	363	11,52%
16º Hostelería	93	6,10%	198	6,28%
17º Transporte y almacenamiento	55	3,61%	84	2,66%
18º Información y comunicaciones	49	3,22%	68	2,16%
19º Actividades Inmobiliarias	38	2,49%	46	1,46%
20º Actividades profesionales, científicas y técnicas	171	11,22%	257	8,15%
21º Actividades administrativas y servicios auxiliares	85	5,58%	132	4,19%
22º Actividades financieras y de seguros	33	2,17%	62	1,97%
23º Admón pública, defensa, seguridad social y organismos extraterritoriales	1	0,07%	78	2,47%
24º Educación	76	4,99%	462	14,66%
25º Actividades sanitarias y de servicios sociales	72	4,72%	265	8,41%
26º Actividades artísticas, recreativas y de entretenimiento	52	3,41%	138	4,38%
27º Reparación y otros servicios personales	64	4,20%	98	3,11%
28º Actividades asociativas y de los hogares	240	15,75%	278	8,82%

Porcentaje de Unidades productivas y Ocupados por rama de actividad

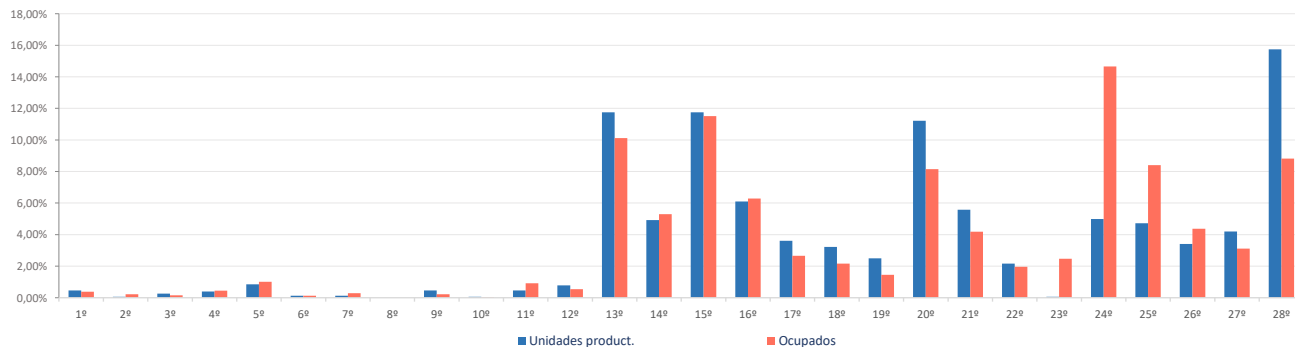

**Ranking 20 actividades económicas con más UNIDADES PRODUCTIVAS** [R-66 Colectivo empresarial] [1 enero 2021]

1º	Actividades de los hogares	235
2º	Comercio minorista (excepto vehículos)	134
3º	Actividades de construcción especializada	107
4º	Servicios de comidas y bebidas	90
5º	Otras actividades administrativas	80
6º	Educación	76
7º	Comercio mayorista e intermediarios del comercio (exc. vehículos)	75
8º	Construcción general	72
9º	Actividades sanitarias y de servicios sociales	72
10º	Reparación y otros servicios personales	64
11º	Otras actividades profesionales	61
12º	Actividades artísticas, recreativas y de entretenimiento	52
13º	Comercio y reparación de vehículos	45
14º	Publicidad y estudios de mercado	39
15º	Actividades Inmobiliarias	38
16º	Servicios, ensayos y análisis técnicos	35
17º	Transporte terrestre de mercancías y por tubería	28
18º	Actividades auxiliares a los servicios financieros y a los seguros	26
19º	Programación y consultoría informática	24
20º	Actividades jurídicas y de contabilidad	24

**Comparativa 20 actividades económicas con más UNIDADES PRODUCTIVAS en el municipio, la zona y la Región** [R-66 Colectivo empresarial] [1 enero 2021]

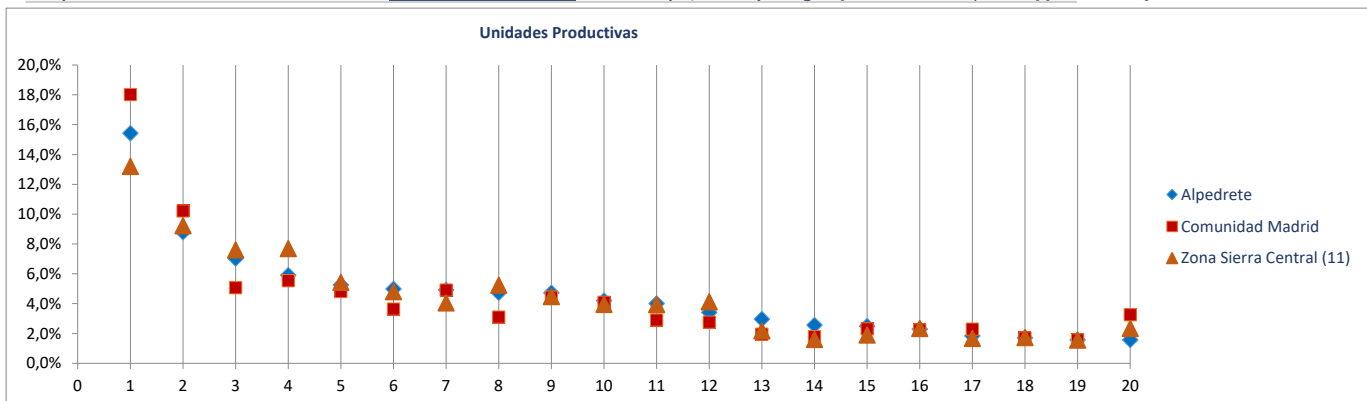

**Ranking 20 actividades económicas con más OCUPADOS** [R-66 Colectivo empresarial] [1 enero 2021]

1º	Educación	462
2º	Actividades de los hogares	271
3º	Actividades sanitarias y de servicios sociales	265
4º	Comercio minorista (excepto vehículos)	258
5º	Actividades de construcción especializada	212
6º	Servicios de comidas y bebidas	191
7º	Comercio mayorista e intermediarios del comercio (exc. vehículos)	167
8º	Actividades artísticas, recreativas y de entretenimiento	138
9º	Otras actividades administrativas	127
10º	Construcción general	107
11º	Comercio y reparación de vehículos	105
12º	Otras actividades profesionales	100
13º	Reparación y otros servicios personales	98
14º	Admón pública, defensa, seguridad social y organismos extraterritoriales	78
15º	Servicios, ensayos y análisis técnicos	56
16º	Publicidad y estudios de mercado	48
17º	Actividades Inmobiliarias	46
18º	Transporte terrestre de mercancías y por tubería	45
19º	Programación y consultoría informática	41
20º	Intermediación financiera excepto seguros y fondos de pensiones	35

**Comparativa 20 actividades económicas con más OCUPADOS en el municipio, la zona y la Región** [R66 - Colectivo empresarial] [1 enero 2021]

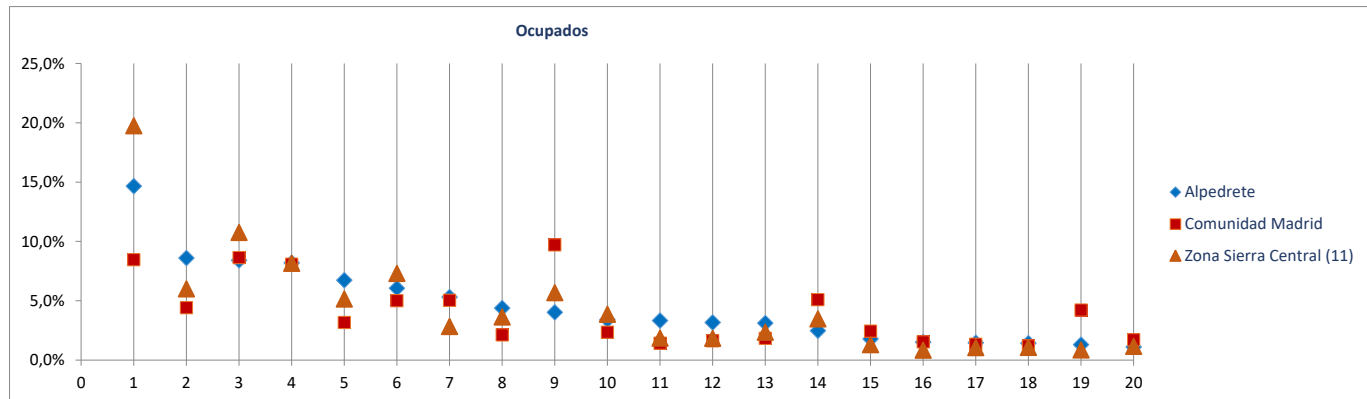

Radiografía de las zonas NUTS4 madrileñas

**BLOQUE 1. Datos geográficos y demográficos**

**Zona Sierra Central (11)**

Alpedrete, Becerril de la Sierra, El Boalo, Cercedilla, Colmenarejo, Collado Mediano, El Escorial, Guadarrama, Manzanares el Real, Miraflores de la Sierra, Los Molinos, Moralarzal, Navacerrada, San Lorenzo de El Escorial, Soto del Real, Valdemorillo, Villanueva del Pardillo

# Becerril de la Sierra



Superficie (Km <sup>2</sup> )	29,7
Densidad de población (1 enero 2021) [habitantes/km2]	206

Evolución 2009-2021 de la población empadronada [personas] [datos a 1 de enero de cada año]

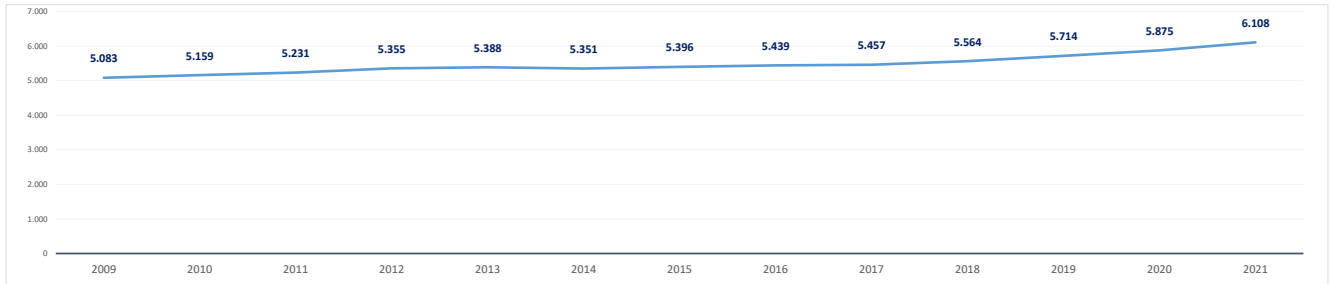

Población empadronada (1 enero 2021) [personas]	6.108
Edad media de la población (2020) [años]	41,5

Población 16-30 años (1 enero 2021) [personas]	942
[% respecto del total de la población]	15,4%
Población extranjera (1 enero 2021) [personas]	725
[% respecto del total de la población]	11,9%

Grado de juventud de la población (población ≤ 15 años) (1 enero 2021) [%]	15,1%	Nut: 16,2%	CM: 14,7%
Grado de envejecimiento de la población (población ≥ 65 años) (1 enero 2021) [%]	16,0%	Nut: 14,8%	CM: 18,0%
Proporción de dependencia (1 enero 2021) [ratio:(poblac ≤15 años+≥65 años)/(poblac 16-64 años)]	0,45	Nut: 0,45	CM: 0,49
Proporción de reemplazamiento (1 enero 2021) [ratio: (población 16-40 años) / (población 41-65 años)]	0,63	Nut: 0,66	CM: 0,79

Crecimiento de la población empadronada [%] [enero 2020-enero 2021]	4,0%
Crecimiento vegetativo (2019) [número] [nacimientos - defunciones]	-1
Emigraciones al resto de Comunidades Autónomas (2020) [número de bajas en el Padrón en la CM]	61
Saldo migratorio (2020) [número: inmigración - emigración.]	224

Evolución 2007-2020 de la edad media de la población [años] [datos a 1 de enero de cada año]

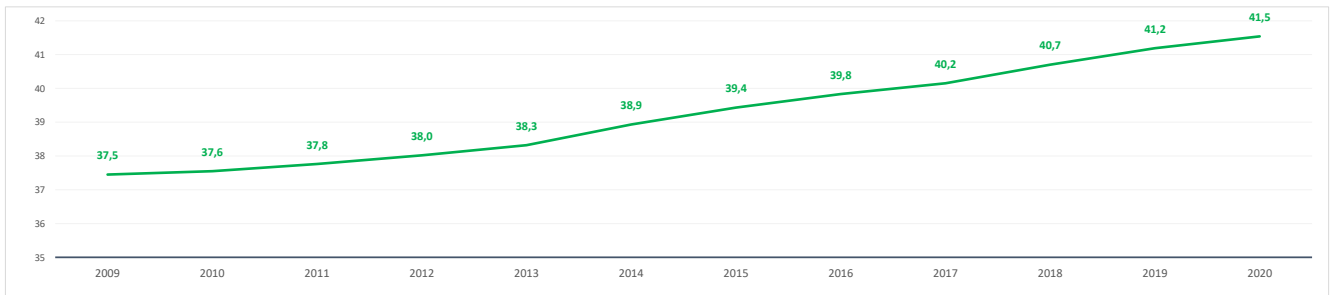

Evolución 2009-2021 de la población ≤ 15 años y ≥ 65 años [%] [datos a 1 de enero de cada año]

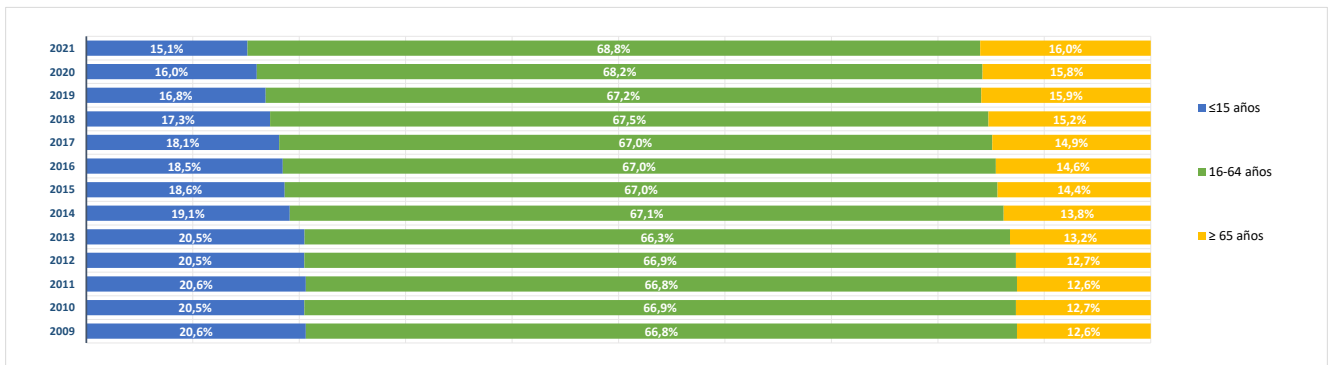

**BLOQUE 2. Mercado de trabajo y tejido productivo**

**Zona Sierra Central (11)**

Alpedrete, Becerril de la Sierra, El Boalo, Cercedilla, Colmenarejo, Collado Mediano, El Escorial, Guadarrama, Manzanares el Real, Miraflores de la Sierra, Los Molinos, Morzarzal, Navacerrada, San Lorenzo de El Escorial, Soto del Real, Valdemorillo, Villanueva del Pardillo



# Becerril de la Sierra

**1. Mercado de trabajo: datos sobre trabajadores RESIDENTES en la zona/municipio**

**1a. Población de 16 a 64 años**

**Población de 16-64 años [potencialmente activa] [Padrón municipal] [1 de enero 2021]** **4.121**  
 % sobre el total de la Comunidad de Madrid **0,1%**

**Evolución de la población de 16-64 años [en la zona o municipio de residencia]**

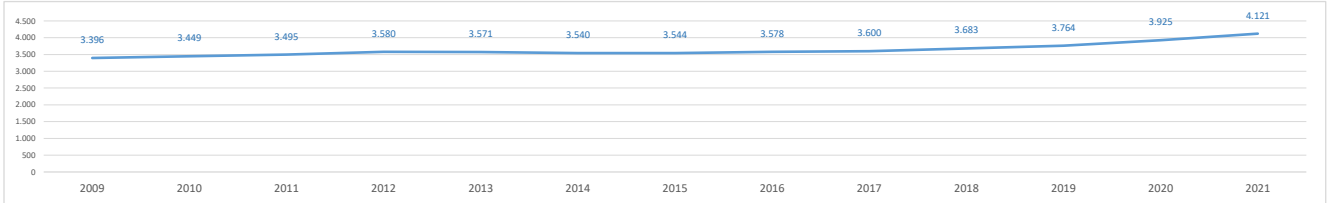

**1b. Paro registrado**

**Evolución del número de parados registrados (en la zona o municipio de residencia) [Datos a 31 de marzo]**

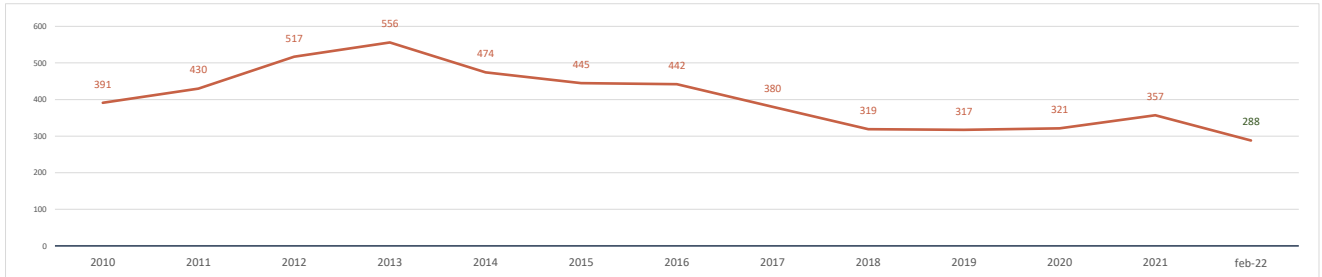

**Parados registrados (31 marzo 2021) [zona/municipio de residencia]** **357**  
 % respecto población 16-64 años de la zona o municipio **8,7%**

<b>Parados registrados, edad ≤ 24 años</b>	<b>29</b>
% respecto población 16-24 años de la zona o municipio	4,8%
<b>Parados registrados, edad 25-44 años</b>	<b>119</b>
% respecto población 25-44 años de la zona o municipio	8,0%
<b>Parados registrados, edad ≥ 45 años</b>	<b>209</b>
% respecto población 45-64 años de la zona o municipio	10,3%
<b>Parados registrados, hombres</b>	<b>167</b>
% respecto población hombres de la zona o municipio	8,1%
<b>Parados registrados, mujeres</b>	<b>190</b>
% respecto población mujeres de la zona o municipio	9,2%

**Parados registrados (28 febrero 2022) [zona/municipio de residencia]** **288**

<b>Parados registrados, edad ≤ 24 años</b>	<b>18</b>
<b>Parados registrados, edad 25-44 años</b>	<b>89</b>
<b>Parados registrados, edad ≥ 45 años</b>	<b>181</b>
<b>Parados registrados, hombres</b>	<b>125</b>
<b>Parados registrados, mujeres</b>	<b>163</b>

**Gráfico comparativo Paro registrado últimos 3 años por Rango de Edad y Sexo**

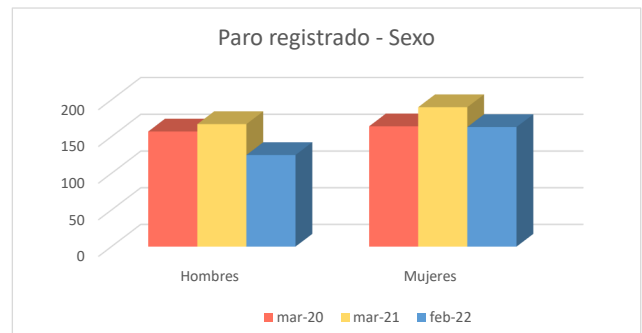
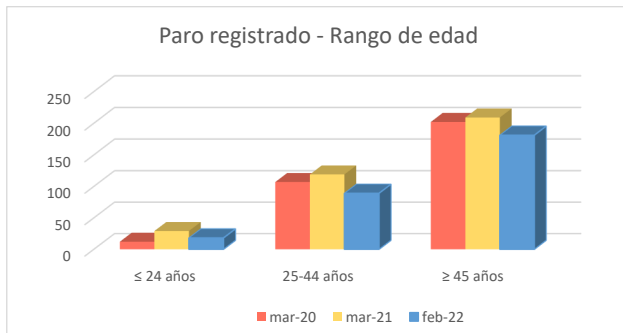

**1c. Afiliados a la Seguridad Social por municipio de residencia del trabajador**

**Total Afiliados a la Seguridad Social**, por ubicación **residencia** (1 enero 2021) **2.183**  
 % sobre el total de la Comunidad de Madrid **0,07%**

Afiliados por intervalo de edad (1/1/2021)	N	%
● Afiliados a la Seguridad Social < 30 años	272	12,5%
● Afiliados a la Seguridad Social 30-49 años	1.114	51,0%
● Afiliados a la Seguridad Social ≥ 50 años	797	36,5%



Afiliados por grupo cotización [régimen general] [1/1/2021]	N	%
● Ingenieros/licenciados afiliados a la Seguridad Social	234	10,7%
● Ingenieros técnicos, peritos y ayudantes titulados afiliados a la Seguridad Social	133	6,1%
● Jefes administrativos y de taller afiliados a la Seguridad Social	109	5,0%
● Ayudantes no titulados afiliados a la Seguridad Social	80	3,7%
● Oficiales administrativos afiliados a la Seguridad Social	227	10,4%
● Subalternos afiliados a la Seguridad Social	112	5,1%
● Auxiliares administrativos afiliados a la Seguridad Social	221	10,1%
● Oficiales de primera y segunda afiliados a la Seguridad Social	249	11,4%
● Oficiales de tercera y especialistas afiliados a la Seguridad Social	113	5,2%
● Peones afiliados a la Seguridad Social	145	6,6%
● Menores de dieciocho años afiliados a la Seguridad Social	1	0,0%
● Afiliados a la Seguridad Social sin grupo de cotización	559	25,6%

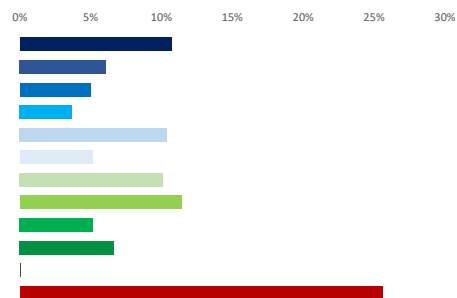

Afiliados por rama de actividad (municipio de residencia) (1/1/2021)	N	%
● Afiliados Seguridad Social, rama agricultura y ganadería	15	0,7%
● Afiliados Seguridad Social, rama minería, industria y energía	106	4,9%
● Afiliados Seguridad Social, rama de construcción	215	9,8%
● Afiliados Seguridad Social, rama de servicios de distribución y hostelería	645	29,5%
● Afiliados Seguridad Social, rama de servicios a empresas y financieros	556	25,5%
● Afiliados Seguridad Social, rama de otros servicios	646	29,6%



**2. Mercado de trabajo: Tejido productivo de la zona/municipio (UNIDADES PRODUCTIVAS y OCUPADOS de esas Unidades productivas)**

**2a. Nº total de UNIDADES PRODUCTIVAS situadas en la zona/municipio**

**Unidades productivas** [colectivo empresarial] [1 de enero 2021] **646**  
 % sobre el total de la Comunidad de Madrid **0,1%**

**2b. Nº de OCUPADOS en las unidades productivas situadas en la zona/municipio**

**Nº de ocupados** [Colectivo empresarial] [1 de enero 2021] **1.138**  
 % sobre el total de la Comunidad de Madrid **0,0%**

**2c. Evolución del nº total de UNIDADES PRODUCTIVAS y de OCUPADOS situados en la zona/municipio**

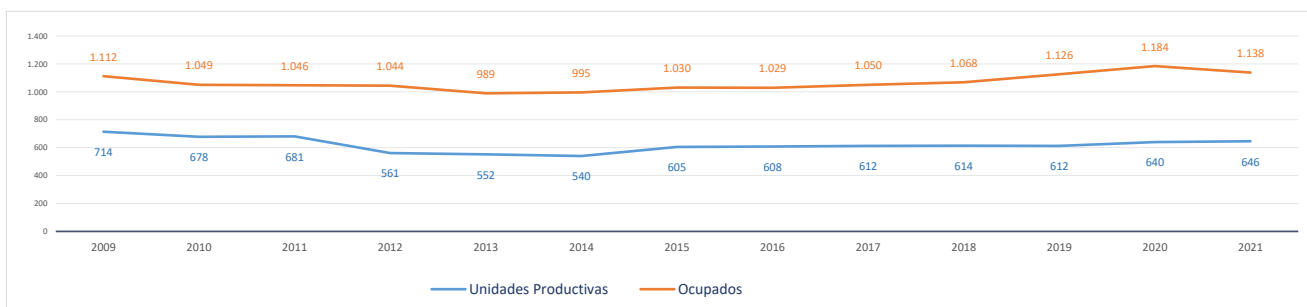

**Evolución cronológica de las UNIDADES PRODUCTIVAS en el municipio, la zona y la Región**

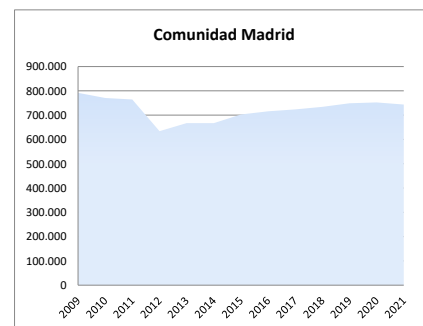
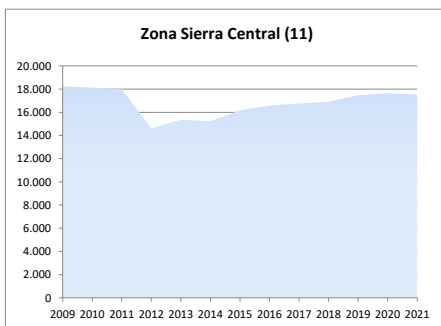
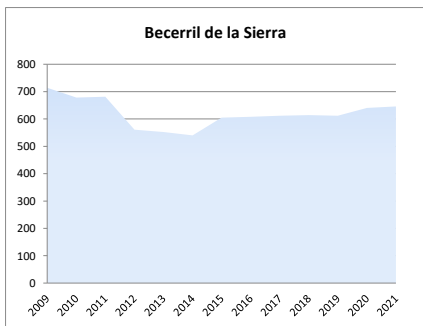

### 2d. Análisis por estrato de empleo

Evolución del nº de UNIDADES PRODUCTIVAS situadas en la zona/municipio, según estrato de empleo 2009-2021 [datos a 1 de enero de cada año]

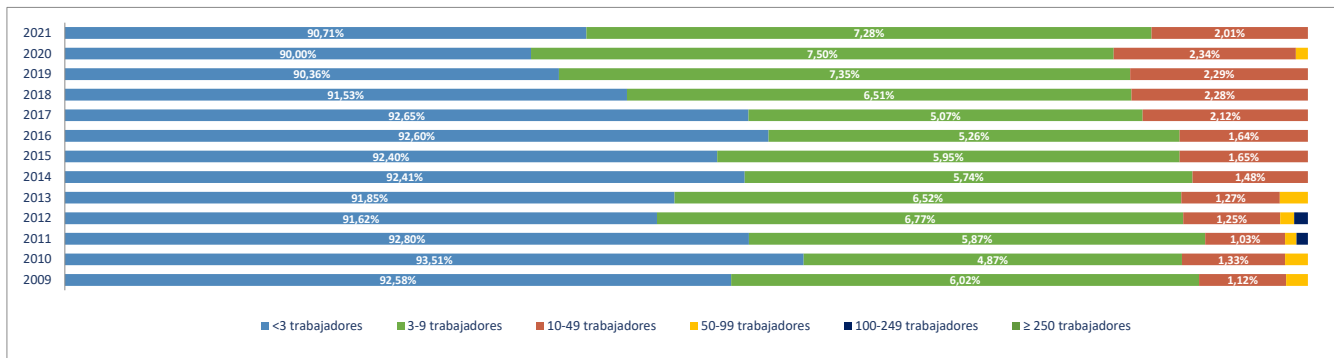

Evolución del nº de OCUPADOS EN LAS UNIDADES PRODUCTIVAS situadas en la zona/municipio, según estrato de empleo 2009-2021 [ a 1 de enero de cada año]

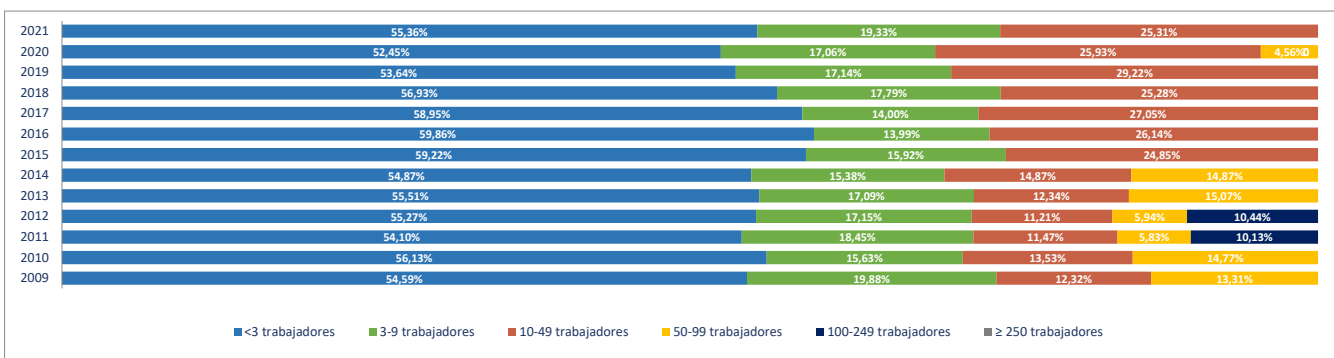

### 2e. Unidades productivas y ocupados por rama de actividad

Total Rama de actividad en 2021 [R-28 Colectivo empresarial]	Unidades product.	%	Ocupados	%
1º Agricultura, ganadería, caza, selvicultura y pesca	8	1,24%	8	0,70%
2º Minería, electricidad y agua	0	0,00%	0	0,00%
3º Industria de la alimentación, bebidas y tabaco	2	0,31%	10	0,88%
4º Industria textil, de la confección, cuero y calzado	0	0,00%	0	0,00%
5º Metálicas básicas e intermedias	4	0,62%	4	0,35%
6º Construcción de maquinaria y equipo mecánico	1	0,15%	1	0,09%
7º Construcción de maquinaria y equipo eléctrico, electrónico y óptico	0	0,00%	0	0,00%
8º Fabricación de material de transporte	0	0,00%	0	0,00%
9º Industria del papel y artes gráficas	2	0,31%	2	0,18%
10º Industria química, coquerías y refino de petróleo	0	0,00%	0	0,00%
11º Fabricación de otros productos minerales no metálicos	0	0,00%	0	0,00%
12º Industria de la madera, el caucho y otras industrias manufactureras	5	0,77%	5	0,44%
13º Construcción	112	17,34%	172	15,11%
14º Comercio mayorista e intermediarios del comercio (exc. vehículos)	22	3,41%	24	2,11%
15º Comercio minorista y comercio y reparación de vehículos	87	13,47%	140	12,30%
16º Hostelería	50	7,74%	143	12,57%
17º Transporte y almacenamiento	25	3,87%	32	2,81%
18º Información y comunicaciones	17	2,63%	19	1,67%
19º Actividades Inmobiliarias	13	2,01%	15	1,32%
20º Actividades profesionales, científicas y técnicas	71	10,99%	76	6,68%
21º Actividades administrativas y servicios auxiliares	34	5,26%	49	4,31%
22º Actividades financieras y de seguros	14	2,17%	41	3,60%
23º Admón pública, defensa, seguridad social y organismos extraterritoriales	1	0,15%	24	2,11%
24º Educación	20	3,10%	78	6,85%
25º Actividades sanitarias y de servicios sociales	27	4,18%	125	10,98%
26º Actividades artísticas, recreativas y de entretenimiento	25	3,87%	48	4,22%
27º Reparación y otros servicios personales	31	4,80%	34	2,99%
28º Actividades asociativas y de los hogares	75	11,61%	88	7,73%

Porcentaje de Unidades productivas y Ocupados por rama de actividad

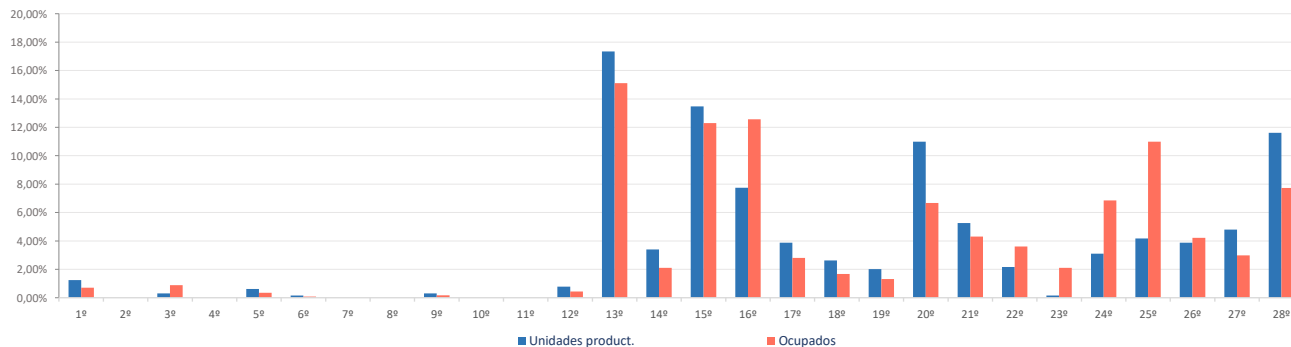

**Ranking 20 actividades económicas con más UNIDADES PRODUCTIVAS** [R-66 Colectivo empresarial] [1 enero 2021]

1º	Comercio minorista (excepto vehículos)	76
2º	Actividades de los hogares	70
3º	Actividades de construcción especializada	65
4º	Construcción general	47
5º	Servicios de comidas y bebidas	46
6º	Otras actividades administrativas	33
7º	Reparación y otros servicios personales	31
8º	Otras actividades profesionales	28
9º	Actividades sanitarias y de servicios sociales	27
10º	Actividades artísticas, recreativas y de entretenimiento	25
11º	Comercio mayorista e intermediarios del comercio (exc. vehículos)	22
12º	Educación	20
13º	Transporte terrestre de mercancías y por tubería	14
14º	Servicios, ensayos y análisis técnicos	14
15º	Actividades Inmobiliarias	13
16º	Actividades jurídicas y de contabilidad	13
17º	Comercio y reparación de vehículos	11
18º	Publicidad y estudios de mercado	11
19º	Actividades auxiliares a los servicios financieros y a los seguros	9
20º	Agricultura, ganadería, caza, selvicultura y pesca	8

**Comparativa 20 actividades económicas con más UNIDADES PRODUCTIVAS en el municipio, la zona y la Región** [R-66 Colectivo empresarial] [1 enero 2021]

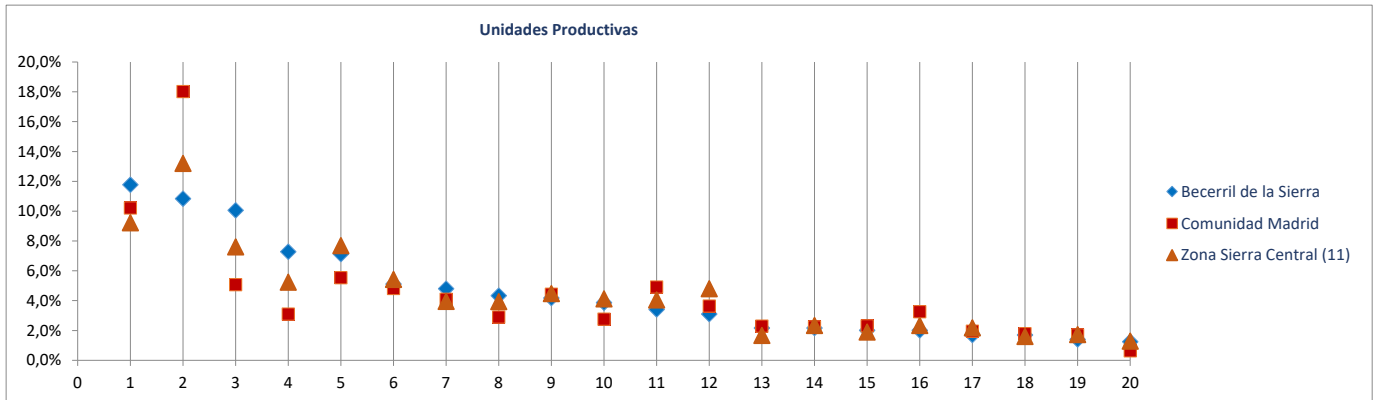

**Ranking 20 actividades económicas con más OCUPADOS** [R-66 Colectivo empresarial] [1 enero 2021]

1º	Servicios de comidas y bebidas	139
2º	Comercio minorista (excepto vehículos)	127
3º	Actividades sanitarias y de servicios sociales	125
4º	Construcción general	87
5º	Actividades de construcción especializada	85
6º	Actividades de los hogares	81
7º	Educación	78
8º	Otras actividades administrativas	48
9º	Actividades artísticas, recreativas y de entretenimiento	48
10º	Reparación y otros servicios personales	34
11º	Intermediación financiera excepto seguros y fondos de pensiones	32
12º	Otras actividades profesionales	29
13º	Comercio mayorista e intermediarios del comercio (exc. vehículos)	24
14º	Admón publica, defensa, seguridad social y organismos extraterritoriales	24
15º	Transporte terrestre de mercancías y por tubería	15
16º	Actividades Inmobiliarias	15
17º	Servicios, ensayos y análisis técnicos	15
18º	Actividades jurídicas y de contabilidad	14
19º	Comercio y reparación de vehículos	13
20º	Publicidad y estudios de mercado	13

**Comparativa 20 actividades económicas con más OCUPADOS en el municipio, la zona y la Región** [R66 - Colectivo empresarial] [1 enero 2021]

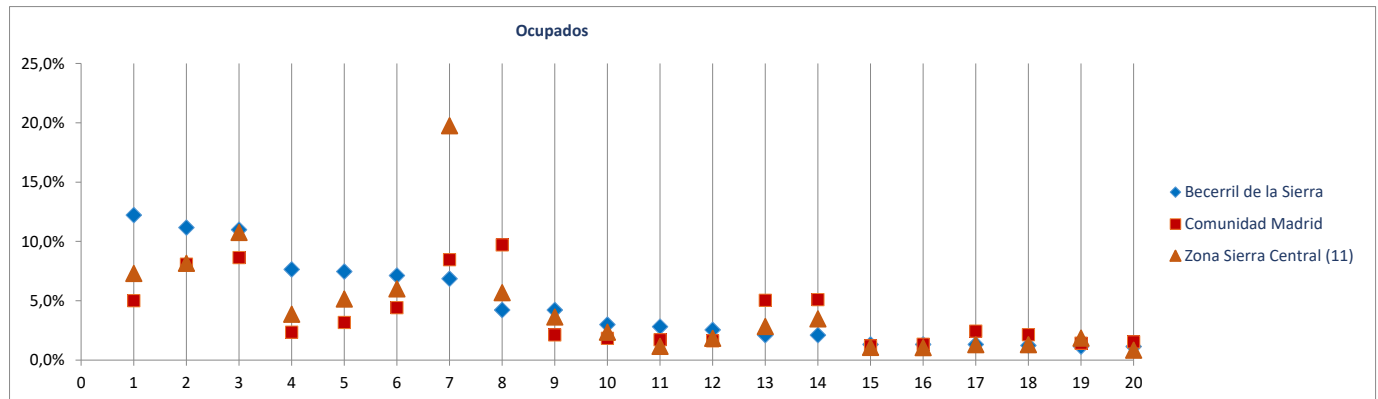



Radiografía de las zonas NUTS4 madrileñas

**BLOQUE 1. Datos geográficos y demográficos**

**Zona Sierra Central (11)**

Alpedrete, Becerril de la Sierra, El Boalo, Cercedilla, Colmenarejo, Collado Mediano, El Escorial, Guadarrama, Manzanares el Real, Miraflores de la Sierra, Los Molinos, Moralarzal, Navacerrada, San Lorenzo de El Escorial, Soto del Real, Valdemorillo, Villanueva del Pardillo

**Boalo (EI)**



Superficie (Km <sup>2</sup> )	39,5
Densidad de población (1 enero 2021) [habitantes/km2]	200

Evolución 2009-2021 de la población empadronada [personas] [datos a 1 de enero de cada año]

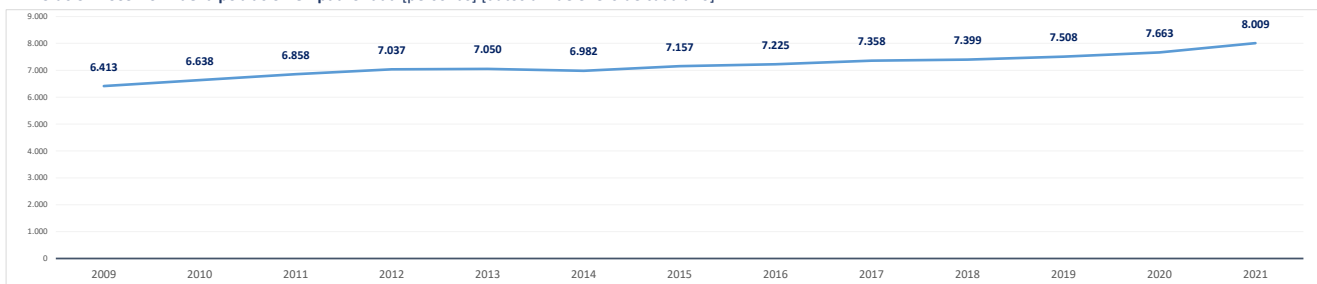

Población empadronada (1 enero 2021) [personas]	8.009
Edad media de la población (2020) [años]	39,0

Población 16-30 años (1 enero 2021) [personas]	1.065
[% respecto del total de la población]	13,3%
Población extranjera (1 enero 2021) [personas]	808
[% respecto del total de la población]	10,1%

Grado de juventud de la población (población ≤ 15 años) (1 enero 2021) [%]	19,4%	Nut: 16,2%	CM: 14,7%
Grado de envejecimiento de la población (población ≥ 65 años) (1 enero 2021) [%]	12,2%	Nut: 14,8%	CM: 18,0%
Proporción de dependencia (1 enero 2021) [ratio:(poblac ≤15 años+≥65 años)/(poblac 16-64 años)]	0,46	Nut: 0,45	CM: 0,49
Proporción de reemplazamiento (1 enero 2021) [ratio: (población 16-40 años) / (población 41-65 años)]	0,55	Nut: 0,66	CM: 0,79

Crecimiento de la población empadronada [%] [enero 2020-enero 2021]	4,5%
Crecimiento vegetativo (2019) [número] [nacimientos - defunciones]	27
Emigraciones al resto de Comunidades Autónomas (2020) [número de bajas en el Padrón en la CM]	101
Saldo migratorio (2020) [número: inmigración - emigración.]	346

Evolución 2007-2020 de la edad media de la población [años] [datos a 1 de enero de cada año]

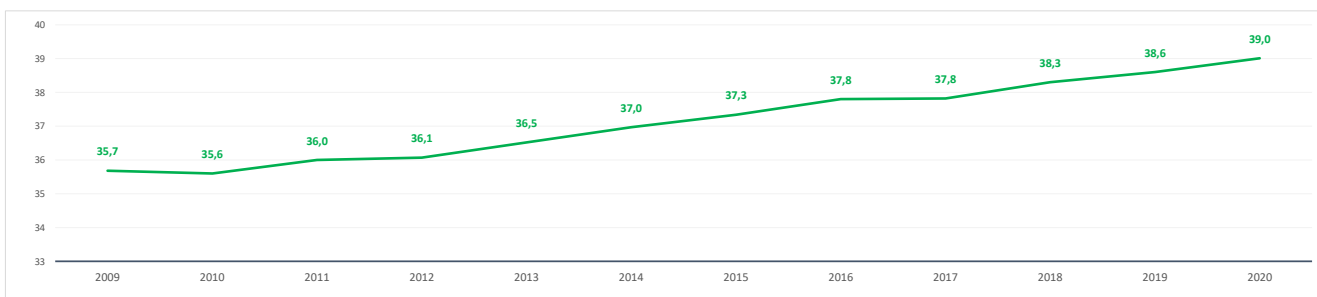

Evolución 2009-2021 de la población ≤ 15 años y ≥ 65 años [%] [datos a 1 de enero de cada año]

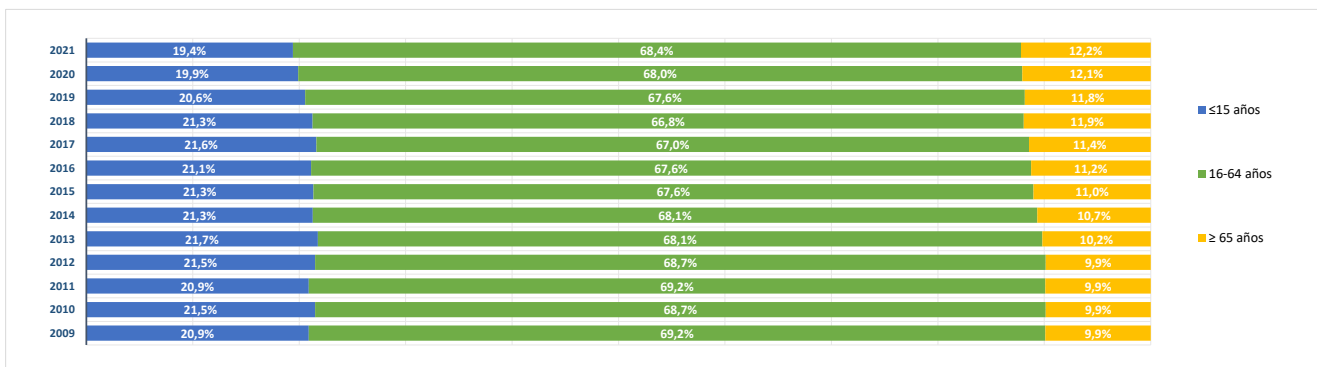

**BLOQUE 2. Mercado de trabajo y tejido productivo**

**Zona Sierra Central (11)**

Alpedrete, Becerril de la Sierra, El Boalo, Cercedilla, Colmenarejo, Collado Mediano, El Escorial, Guadarrama, Manzanares el Real, Miraflores de la Sierra, Los Molinos, Moralzarzal, Navacerrada, San Lorenzo de El Escorial, Soto del Real, Valdemorillo, Villanueva del Pardillo



# Boalo (El)

**1. Mercado de trabajo: datos sobre trabajadores RESIDENTES en la zona/municipio**

**1a. Población de 16 a 64 años**

**Población de 16-64 años [potencialmente activa] [Padrón municipal] [1 de enero 2021]** **5.377**  
 % sobre el total de la Comunidad de Madrid **0,1%**

**Evolución de la población de 16-64 años [en la zona o municipio de residencia]**

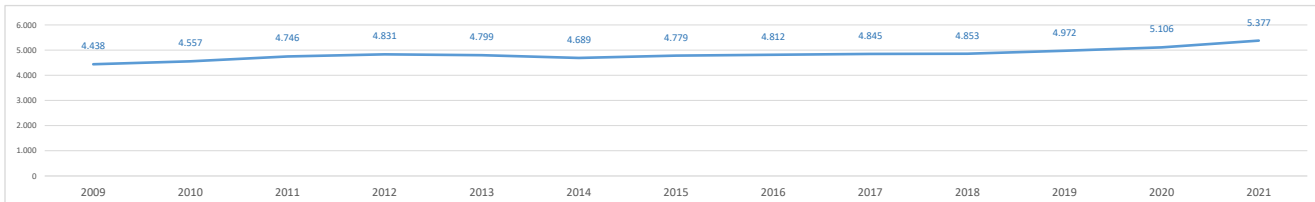

**1b. Paro registrado**

**Evolución del número de parados registrados (en la zona o municipio de residencia) [Datos a 31 de marzo]**

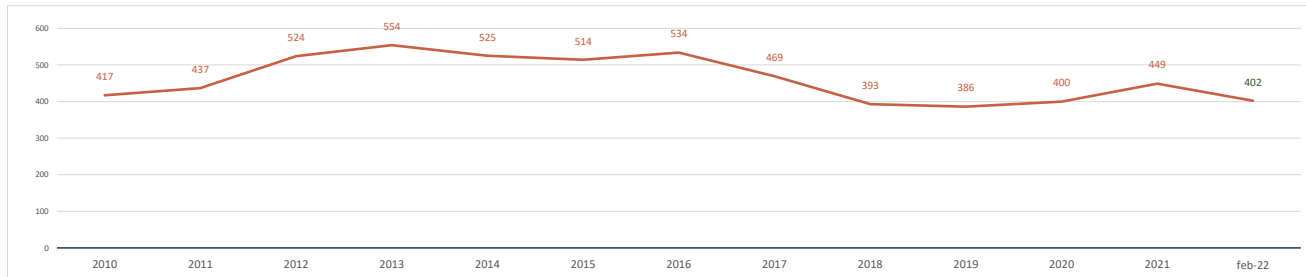

**Parados registrados (31 marzo 2021) [zona/municipio de residencia]** **449**  
 % respecto población 16-64 años de la zona o municipio **8,4%**

<b>Parados registrados, edad ≤ 24 años</b>	<b>29</b>
% respecto población 16-24 años de la zona o municipio	4,1%
<b>Parados registrados, edad 25-44 años</b>	<b>167</b>
% respecto población 25-44 años de la zona o municipio	8,5%
<b>Parados registrados, edad ≥ 45 años</b>	<b>253</b>
% respecto población 45-64 años de la zona o municipio	9,3%
<b>Parados registrados, hombres</b>	<b>183</b>
% respecto población hombres de la zona o municipio	6,7%
<b>Parados registrados, mujeres</b>	<b>266</b>
% respecto población mujeres de la zona o municipio	10,1%

**Parados registrados (28 febrero 2022) [zona/municipio de residencia]** **402**

<b>Parados registrados, edad ≤ 24 años</b>	<b>12</b>
<b>Parados registrados, edad 25-44 años</b>	<b>153</b>
<b>Parados registrados, edad ≥ 45 años</b>	<b>237</b>
<b>Parados registrados, hombres</b>	<b>150</b>
<b>Parados registrados, mujeres</b>	<b>252</b>

**Gráfico comparativo Paro registrado últimos 3 años por Rango de Edad y Sexo**

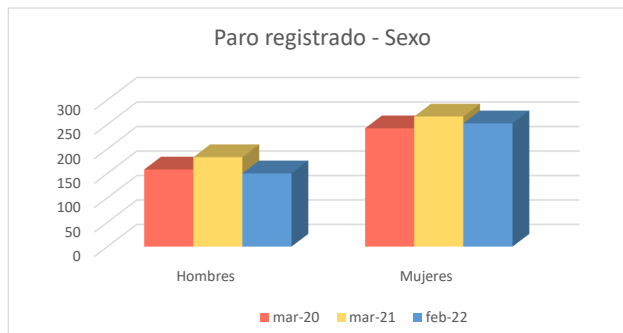
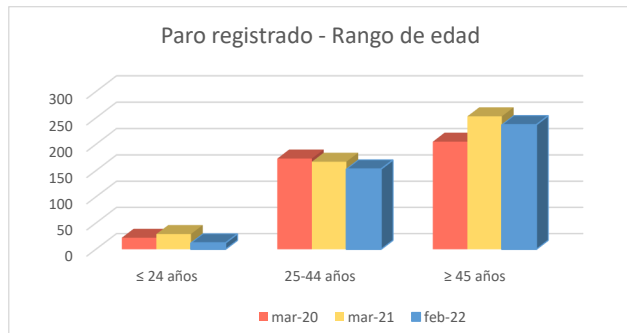

### 1c. Afiliados a la Seguridad Social por municipio de residencia del trabajador

**Total Afiliados a la Seguridad Social**, por ubicación **residencia** (1 enero 2021) **3.018**  
 % sobre el total de la Comunidad de Madrid **0,09%**

Afiliados por intervalo de edad (1/1/2021)	N	%
● Afiliados a la Seguridad Social < 30 años	285	9,4%
● Afiliados a la Seguridad Social 30-49 años	1.664	55,1%
● Afiliados a la Seguridad Social ≥ 50 años	1.069	35,4%



Afiliados por grupo cotización [régimen general] [1/1/2021]	N	%
● Ingenieros/licenciados afiliados a la Seguridad Social	361	12,0%
● Ingenieros técnicos, peritos y ayudantes titulados afiliados a la Seguridad Social	192	6,4%
● Jefes administrativos y de taller afiliados a la Seguridad Social	188	6,2%
● Ayudantes no titulados afiliados a la Seguridad Social	113	3,7%
● Oficiales administrativos afiliados a la Seguridad Social	343	11,4%
● Subalternos afiliados a la Seguridad Social	138	4,6%
● Auxiliares administrativos afiliados a la Seguridad Social	347	11,5%
● Oficiales de primera y segunda afiliados a la Seguridad Social	274	9,1%
● Oficiales de tercera y especialistas afiliados a la Seguridad Social	124	4,1%
● Peones afiliados a la Seguridad Social	199	6,6%
● Menores de dieciocho años afiliados a la Seguridad Social	3	0,1%
● Afiliados a la Seguridad Social sin grupo de cotización	736	24,4%

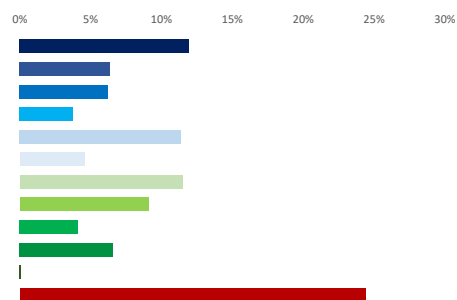

Afiliados por rama de actividad (municipio de residencia) (1/1/2021)	N	%
● Afiliados Seguridad Social, rama agricultura y ganadería	25	0,8%
● Afiliados Seguridad Social, rama minería, industria y energía	178	5,9%
● Afiliados Seguridad Social, rama de construcción	270	8,9%
● Afiliados Seguridad Social, rama de servicios de distribución y hostelería	751	24,9%
● Afiliados Seguridad Social, rama de servicios a empresas y financieros	798	26,4%
● Afiliados Seguridad Social, rama de otros servicios	996	33,0%



### 2. Mercado de trabajo: Tejido productivo de la zona/municipio (UNIDADES PRODUCTIVAS y OCUPADOS de esas Unidades productivas)

#### 2a. Nº total de UNIDADES PRODUCTIVAS situadas en la zona/municipio

**Unidades productivas** [colectivo empresarial] [1 de enero 2021] **767**  
 % sobre el total de la Comunidad de Madrid **0,1%**

#### 2b. Nº de OCUPADOS en las unidades productivas situadas en la zona/municipio

**Nº de ocupados** [Colectivo empresarial] [1 de enero 2021] **1.619**  
 % sobre el total de la Comunidad de Madrid **0,0%**

#### 2c. Evolución del nº total de UNIDADES PRODUCTIVAS y de OCUPADOS situados en la zona/municipio

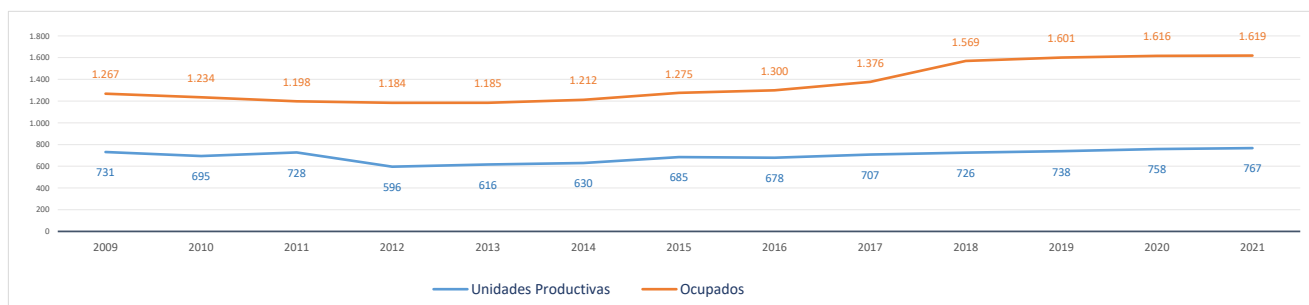

#### Evolución cronológica de las UNIDADES PRODUCTIVAS en el municipio, la zona y la Región

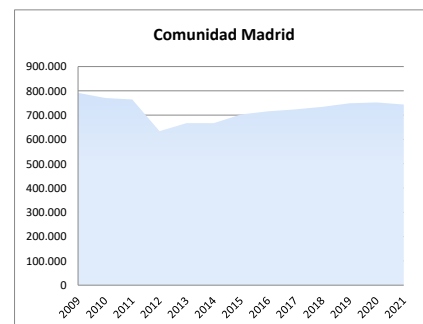
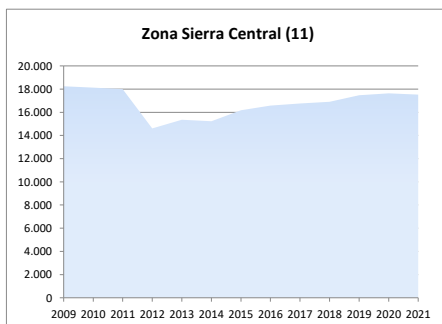
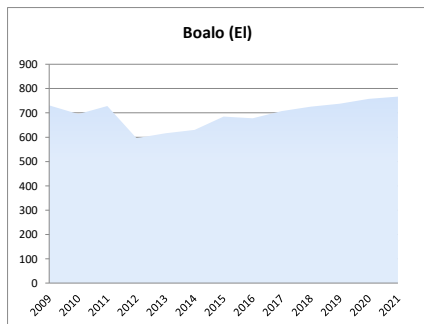

### 2d. Análisis por estrato de empleo

Evolución del nº de UNIDADES PRODUCTIVAS situadas en la zona/municipio, según estrato de empleo 2009-2021 [datos a 1 de enero de cada año]

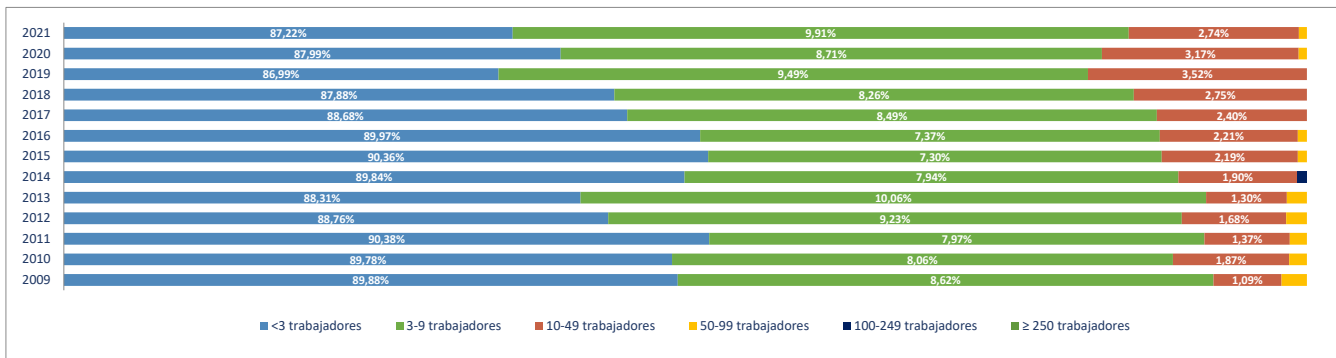

Evolución del nº de OCUPADOS EN LAS UNIDADES PRODUCTIVAS situadas en la zona/municipio, según estrato de empleo 2009-2021 [ a 1 de enero de cada año]

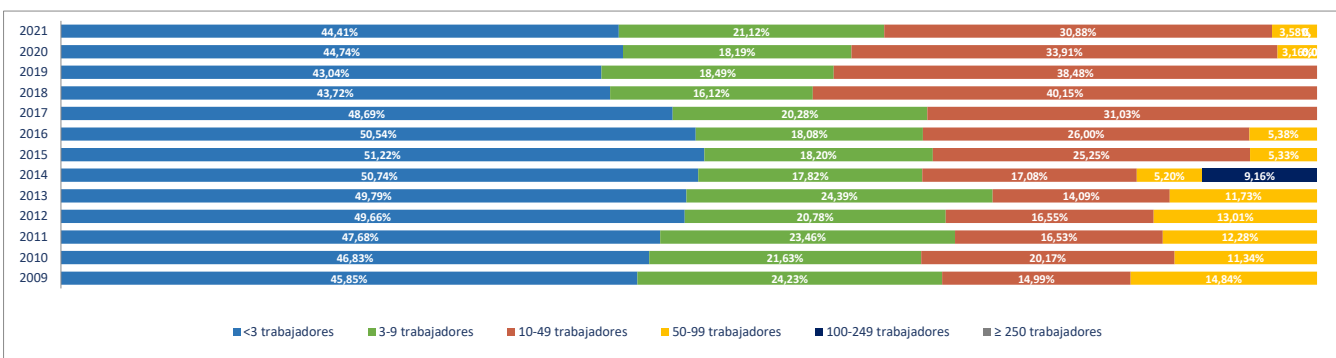

### 2e. Unidades productivas y ocupados por rama de actividad

Total Rama de actividad en 2021 [R-28 Colectivo empresarial]	Unidades product.	%	Ocupados	%
1ª Agricultura, ganadería, caza, selvicultura y pesca	21	2,74%	26	1,61%
2ª Minería, electricidad y agua	2	0,26%	2	0,12%
3ª Industria de la alimentación, bebidas y tabaco	4	0,52%	8	0,49%
4ª Industria textil, de la confección, cuero y calzado	2	0,26%	2	0,12%
5ª Metálicas básicas e intermedias	7	0,91%	8	0,49%
6ª Construcción de maquinaria y equipo mecánico	2	0,26%	2	0,12%
7ª Construcción de maquinaria y equipo eléctrico, electrónico y óptico	1	0,13%	5	0,31%
8ª Fabricación de material de transporte	0	0,00%	0	0,00%
9ª Industria del papel y artes gráficas	0	0,00%	0	0,00%
10ª Industria química, coquerías y refino de petróleo	0	0,00%	0	0,00%
11ª Fabricación de otros productos minerales no metálicos	14	1,83%	40	2,47%
12ª Industria de la madera, el caucho y otras industrias manufactureras	4	0,52%	4	0,25%
13ª Construcción	127	16,56%	254	15,69%
14ª Comercio mayorista e intermediarios del comercio (exc. vehículos)	33	4,30%	63	3,89%
15ª Comercio minorista y comercio y reparación de vehículos	63	8,21%	85	5,25%
16ª Hostelería	56	7,30%	132	8,15%
17ª Transporte y almacenamiento	31	4,04%	50	3,09%
18ª Información y comunicaciones	21	2,74%	36	2,22%
19ª Actividades Inmobiliarias	7	0,91%	7	0,43%
20ª Actividades profesionales, científicas y técnicas	97	12,65%	120	7,41%
21ª Actividades administrativas y servicios auxiliares	30	3,91%	49	3,03%
22ª Actividades financieras y de seguros	11	1,43%	16	0,99%
23ª Admón pública, defensa, seguridad social y organismos extraterritoriales	1	0,13%	42	2,59%
24ª Educación	53	6,91%	333	20,57%
25ª Actividades sanitarias y de servicios sociales	25	3,26%	111	6,86%
26ª Actividades artísticas, recreativas y de entretenimiento	37	4,82%	95	5,87%
27ª Reparación y otros servicios personales	21	2,74%	24	1,48%
28ª Actividades asociativas y de los hogares	97	12,65%	105	6,49%

Porcentaje de Unidades productivas y Ocupados por rama de actividad

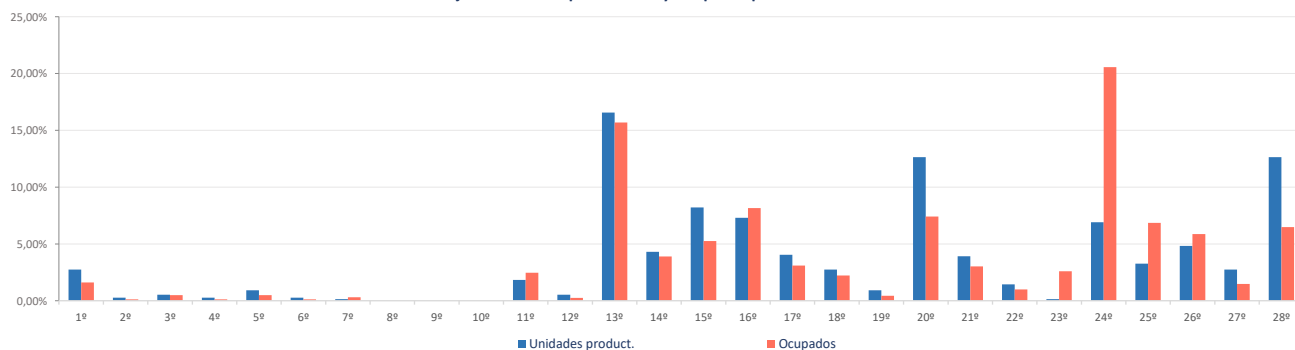

**Ranking 20 actividades económicas con más UNIDADES PRODUCTIVAS** [R-66 Colectivo empresarial] [1 enero 2021]

1ª	Actividades de los hogares	93
2ª	Actividades de construcción especializada	80
3ª	Comercio minorista (excepto vehículos)	53
4ª	Servicios de comidas y bebidas	53
5ª	Educación	53
6ª	Otras actividades profesionales	51
7ª	Construcción general	47
8ª	Actividades artísticas, recreativas y de entretenimiento	37
9ª	Comercio mayorista e intermediarios del comercio (exc. vehículos)	33
10ª	Otras actividades administrativas	28
11ª	Actividades sanitarias y de servicios sociales	25
12ª	Agricultura, ganadería, caza, selvicultura y pesca	21
13ª	Reparación y otros servicios personales	21
14ª	Transporte terrestre de mercancías y por tubería	19
15ª	Publicidad y estudios de mercado	17
16ª	Servicios, ensayos y análisis técnicos	15
17ª	Fabricación de vidrio y productos de otras industrias no metálicas	13
18ª	Programación y consultoría informática	11
19ª	Comercio y reparación de vehículos	10
20ª	Actividades auxiliares a los servicios financieros y a los seguros	10

**Comparativa 20 actividades económicas con más UNIDADES PRODUCTIVAS en el municipio, la zona y la Región** [R-66 Colectivo empresarial] [1 enero 2021]

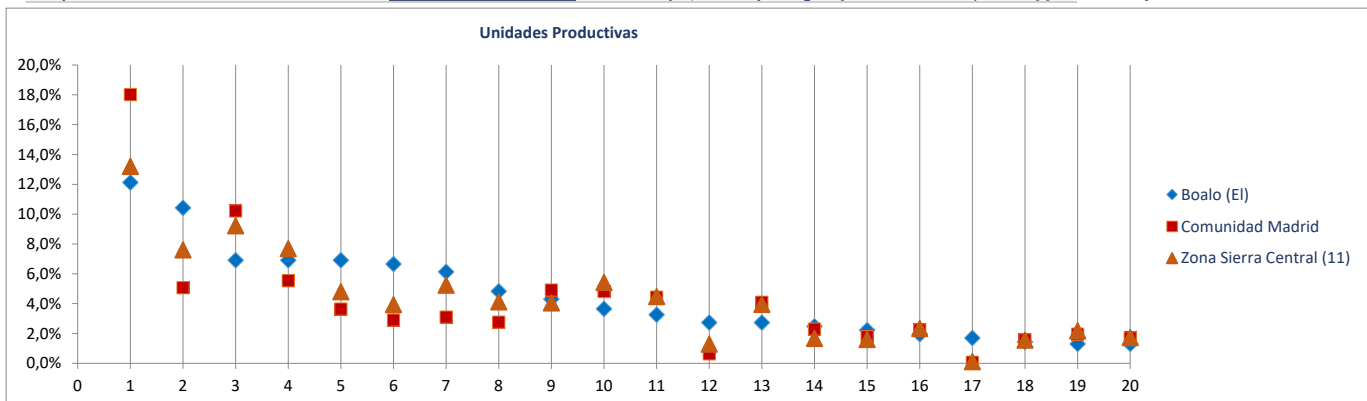

**Ranking 20 actividades económicas con más OCUPADOS** [R-66 Colectivo empresarial] [1 enero 2021]

1ª	Educación	333
2ª	Actividades de construcción especializada	177
3ª	Servicios de comidas y bebidas	129
4ª	Actividades sanitarias y de servicios sociales	111
5ª	Actividades de los hogares	99
6ª	Actividades artísticas, recreativas y de entretenimiento	95
7ª	Construcción general	77
8ª	Comercio minorista (excepto vehículos)	75
9ª	Comercio mayorista e intermediarios del comercio (exc. vehículos)	63
10ª	Otras actividades profesionales	55
11ª	Otras actividades administrativas	47
12ª	Admón pública, defensa, seguridad social y organismos extraterritoriales	42
13ª	Transporte terrestre de mercancías y por tubería	33
14ª	Servicios, ensayos y análisis técnicos	30
15ª	Agricultura, ganadería, caza, selvicultura y pesca	26
16ª	Fabricación de vidrio y productos de otras industrias no metálicas	25
17ª	Reparación y otros servicios personales	24
18ª	Publicidad y estudios de mercado	20
19ª	Programación y consultoría informática	18
20ª	Fabricación de cemento, cal, yeso y sus derivados	15

**Comparativa 20 actividades económicas con más OCUPADOS en el municipio, la zona y la Región** [R66 - Colectivo empresarial] [1 enero 2021]

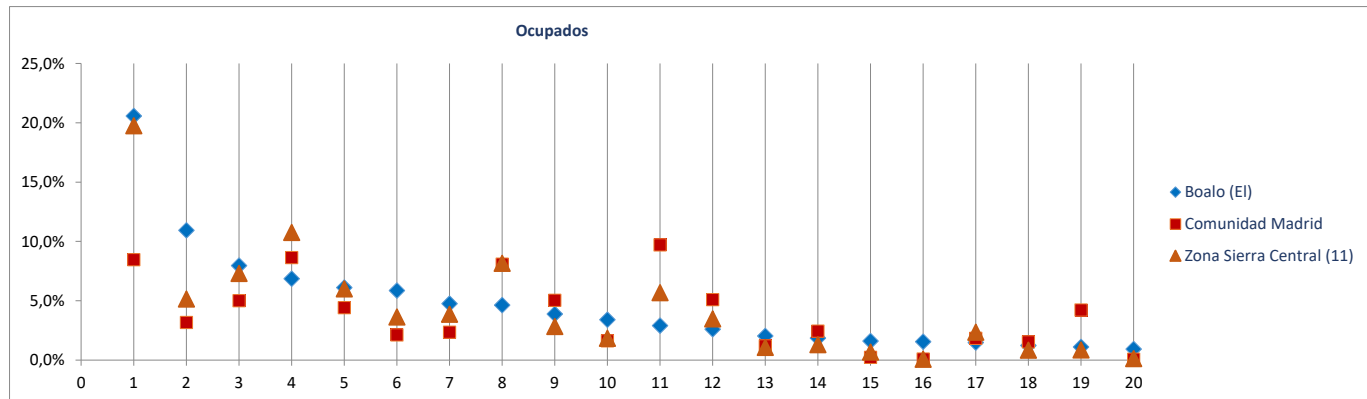

Radiografía de las zonas NUTS4 madrileñas

**BLOQUE 1. Datos geográficos y demográficos**

**Zona Sierra Central (11)**

Alpedrete, Becerril de la Sierra, El Boalo, Cercedilla, Colmenarejo, Collado Mediano, El Escorial, Guadarrama, Manzanares el Real, Miraflores de la Sierra, Los Molinos, Moralarzal, Navacerrada, San Lorenzo de El Escorial, Soto del Real, Valdemorillo, Villanueva del Pardillo

**Cercedilla**



Superficie (Km <sup>2</sup> )	35,8
Densidad de población (1 enero 2021) [habitantes/km2]	206

Evolución 2009-2021 de la población empadronada [personas] [datos a 1 de enero de cada año]

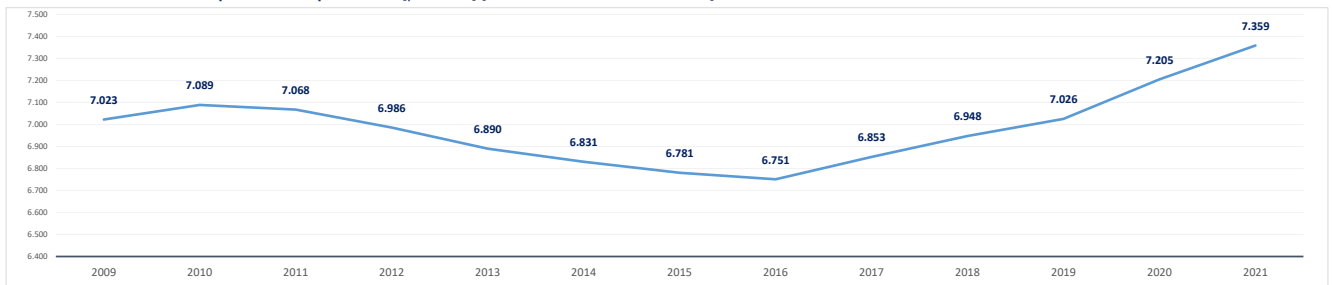

Población empadronada (1 enero 2021) [personas]	7.359
Edad media de la población (2020) [años]	42,8

Población 16-30 años (1 enero 2021) [personas]	1.206
[% respecto del total de la población]	16,4%
Población extranjera (1 enero 2021) [personas]	971
[% respecto del total de la población]	13,2%

Grado de juventud de la población (población ≤ 15 años) (1 enero 2021) [%]	13,4%	Nut: 16,2%	CM: 14,7%
Grado de envejecimiento de la población (población ≥ 65 años) (1 enero 2021) [%]	17,3%	Nut: 14,8%	CM: 18,0%
Proporción de dependencia (1 enero 2021) [ratio:(poblac ≤15 años+≥65 años)/(poblac 16-64 años)]	0,44	Nut: 0,45	CM: 0,49
Proporción de reemplazamiento (1 enero 2021) [ratio: (población 16-40 años) / (población 41-65 años)]	0,71	Nut: 0,66	CM: 0,79

Crecimiento de la población empadronada [%] [enero 2020-enero 2021]	2,1%
Crecimiento vegetativo (2019) [número] [nacimientos - defunciones] [enero 2018-enero 2019]	-2
Emigraciones al resto de Comunidades Autónomas (2020) [número de bajas en el Padrón en la CM]	119
Saldo migratorio (2020) [número: inmigración - emigración.]	242

Evolución 2007-2020 de la edad media de la población [años] [datos a 1 de enero de cada año]

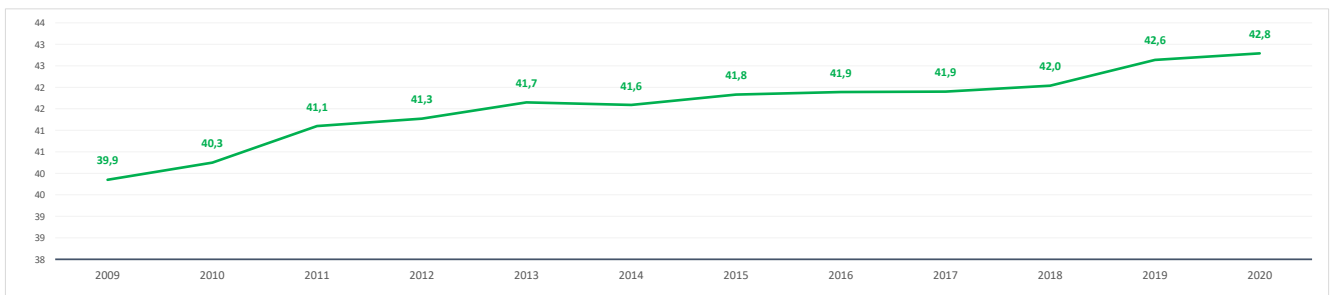

Evolución 2009-2021 de la población ≤ 15 años y ≥ 65 años [%] [datos a 1 de enero de cada año]

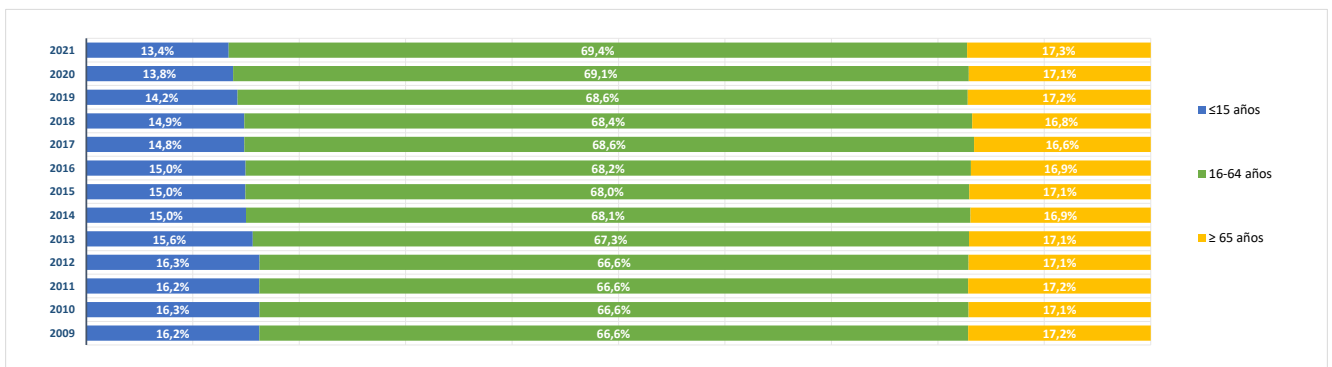

**BLOQUE 2. Mercado de trabajo y tejido productivo**

**Zona Sierra Central (11)**

Alpedrete, Becerril de la Sierra, El Boalo, Cercedilla, Colmenarejo, Collado Mediano, El Escorial, Guadarrama, Manzanares el Real, Miraflores de la Sierra, Los Molinos, Moralzarzal, Navacerrada, San Lorenzo de El Escorial, Soto del Real, Valdemorillo, Villanueva del Pardillo



# Cercedilla

**1. Mercado de trabajo: datos sobre trabajadores RESIDENTES en la zona/municipio**

**1a. Población de 16 a 64 años**

**Población de 16-64 años [potencialmente activa] [Padrón municipal] [1 de enero 2021]** **5.025**  
 % sobre el total de la Comunidad de Madrid **0,1%**

**Evolución de la población de 16-64 años [en la zona o municipio de residencia]**

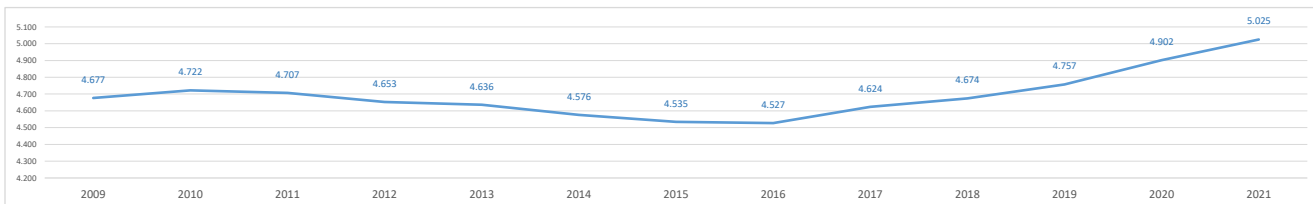

**1b. Paro registrado**

**Evolución del número de parados registrados (en la zona o municipio de residencia) [Datos a 31 de marzo]**

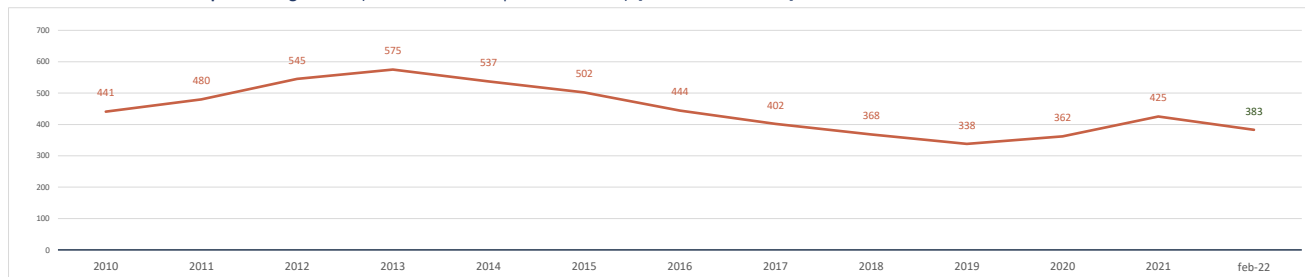

**Parados registrados (31 marzo 2021) [zona/municipio de residencia]** **425**  
 % respecto población 16-64 años de la zona o municipio **8,5%**

<b>Parados registrados, edad ≤ 24 años</b>	<b>28</b>
% respecto población 16-24 años de la zona o municipio	3,9%
<b>Parados registrados, edad 25-44 años</b>	<b>188</b>
% respecto población 25-44 años de la zona o municipio	10,0%
<b>Parados registrados, edad ≥ 45 años</b>	<b>209</b>
% respecto población 45-64 años de la zona o municipio	8,6%
<b>Parados registrados, hombres</b>	<b>188</b>
% respecto población hombres de la zona o municipio	7,3%
<b>Parados registrados, mujeres</b>	<b>237</b>
% respecto población mujeres de la zona o municipio	9,6%

**Parados registrados (28 febrero 2022) [zona/municipio de residencia]** **383**

<b>Parados registrados, edad ≤ 24 años</b>	<b>26</b>
<b>Parados registrados, edad 25-44 años</b>	<b>159</b>
<b>Parados registrados, edad ≥ 45 años</b>	<b>198</b>
<b>Parados registrados, hombres</b>	<b>180</b>
<b>Parados registrados, mujeres</b>	<b>203</b>

**Gráfico comparativo Paro registrado últimos 3 años por Rango de Edad y Sexo**

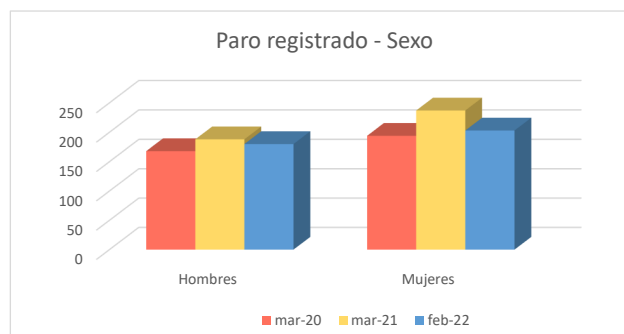
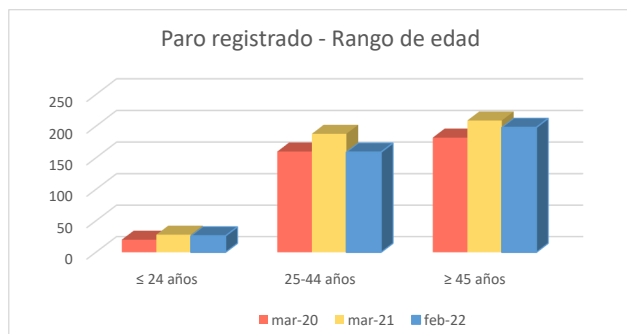

### 1c. Afiliados a la Seguridad Social por municipio de residencia del trabajador

**Total Afiliados a la Seguridad Social**, por ubicación **residencia** (1 enero 2021) **2.851**  
 % sobre el total de la Comunidad de Madrid **0,09%**

Afiliados por intervalo de edad (1/1/2021)	N	%
● Afiliados a la Seguridad Social < 30 años	349	12,2%
● Afiliados a la Seguridad Social 30-49 años	1.375	48,2%
● Afiliados a la Seguridad Social ≥ 50 años	1.127	39,5%



Afiliados por grupo cotización [régimen general] [1/1/2021]	N	%
● Ingenieros/licenciados afiliados a la Seguridad Social	214	7,5%
● Ingenieros técnicos, peritos y ayudantes titulados afiliados a la Seguridad Social	188	6,6%
● Jefes administrativos y de taller afiliados a la Seguridad Social	123	4,3%
● Ayudantes no titulados afiliados a la Seguridad Social	90	3,2%
● Oficiales administrativos afiliados a la Seguridad Social	232	8,1%
● Subalternos afiliados a la Seguridad Social	184	6,5%
● Auxiliares administrativos afiliados a la Seguridad Social	386	13,5%
● Oficiales de primera y segunda afiliados a la Seguridad Social	305	10,7%
● Oficiales de tercera y especialistas afiliados a la Seguridad Social	216	7,6%
● Peones afiliados a la Seguridad Social	302	10,6%
● Menores de dieciocho años afiliados a la Seguridad Social	2	0,1%
● Afiliados a la Seguridad Social sin grupo de cotización	609	21,4%

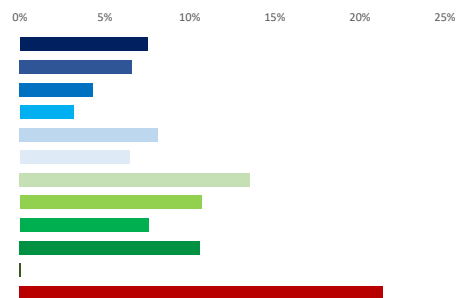

Afiliados por rama de actividad (municipio de residencia) (1/1/2021)	N	%
● Afiliados Seguridad Social, rama agricultura y ganadería	27	0,9%
● Afiliados Seguridad Social, rama minería, industria y energía	89	3,1%
● Afiliados Seguridad Social, rama de construcción	239	8,4%
● Afiliados Seguridad Social, rama de servicios de distribución y hostelería	722	25,3%
● Afiliados Seguridad Social, rama de servicios a empresas y financieros	584	20,5%
● Afiliados Seguridad Social, rama de otros servicios	1.190	41,7%



### 2. Mercado de trabajo: Tejido productivo de la zona/municipio (UNIDADES PRODUCTIVAS y OCUPADOS de esas Unidades productivas)

#### 2a. Nº total de UNIDADES PRODUCTIVAS situadas en la zona/municipio

**Unidades productivas** [colectivo empresarial] [1 de enero 2021] **743**  
 % sobre el total de la Comunidad de Madrid **0,1%**

#### 2b. Nº de OCUPADOS en las unidades productivas situadas en la zona/municipio

**Nº de ocupados** [Colectivo empresarial] [1 de enero 2021] **2.195**  
 % sobre el total de la Comunidad de Madrid **0,1%**

#### 2c. Evolución del nº total de UNIDADES PRODUCTIVAS y de OCUPADOS situados en la zona/municipio

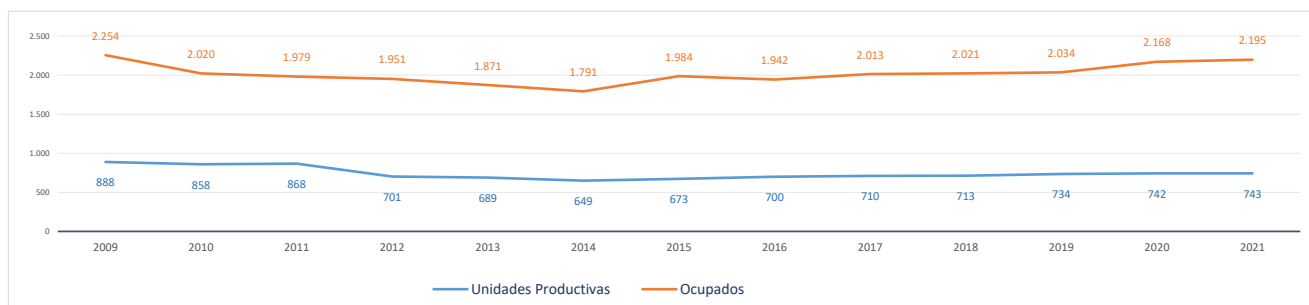

#### Evolución cronológica de las UNIDADES PRODUCTIVAS en el municipio, la zona y la Región

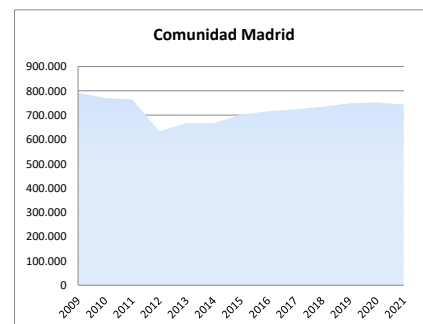
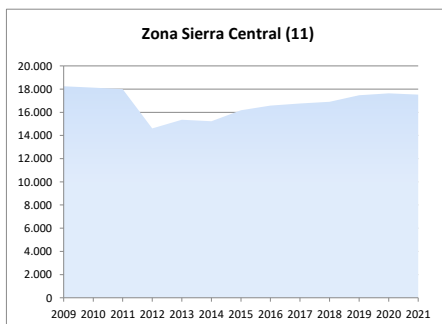
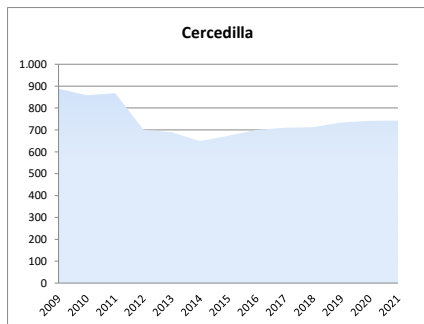



2d. Análisis por estrato de empleo

Evolución del nº de UNIDADES PRODUCTIVAS situadas en la zona/municipio, según estrato de empleo 2009-2021 [datos a 1 de enero de cada año]

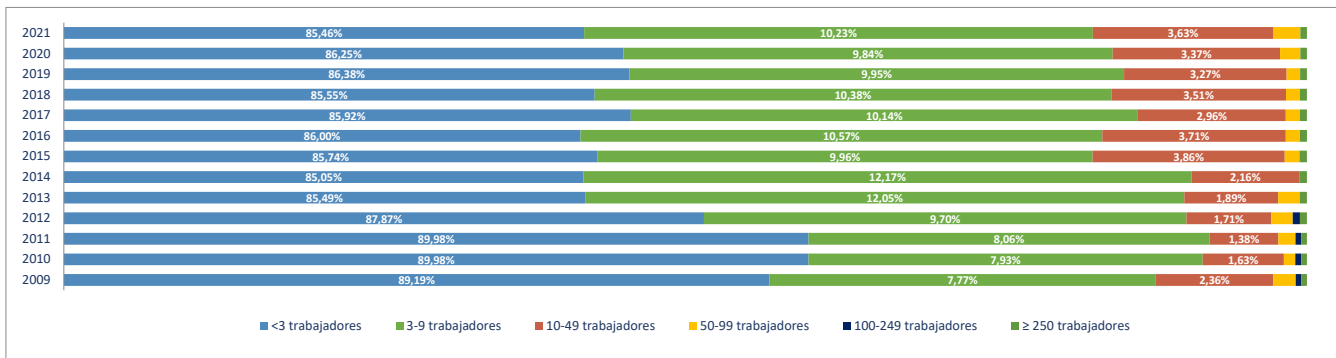

Evolución del nº de OCUPADOS EN LAS UNIDADES PRODUCTIVAS situadas en la zona/municipio, según estrato de empleo 2009-2021 [ a 1 de enero de cada año]

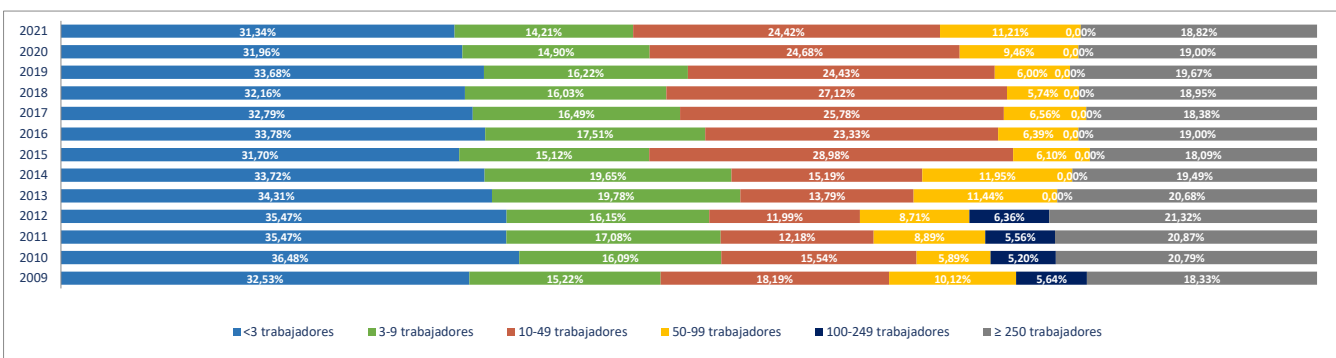

2e. Unidades productivas y ocupados por rama de actividad

Total Rama de actividad en 2021 [R-28 Colectivo empresarial]	Unidades product.	%	Ocupados	%
1ª Agricultura, ganadería, caza, selvicultura y pesca	7	0,94%	9	0,41%
2ª Minería, electricidad y agua	0	0,00%	0	0,00%
3ª Industria de la alimentación, bebidas y tabaco	7	0,94%	7	0,32%
4ª Industria textil, de la confección, cuero y calzado	2	0,27%	2	0,09%
5ª Metálicas básicas e intermedias	5	0,67%	7	0,32%
6ª Construcción de maquinaria y equipo mecánico	1	0,13%	1	0,05%
7ª Construcción de maquinaria y equipo eléctrico, electrónico y óptico	0	0,00%	0	0,00%
8ª Fabricación de material de transporte	1	0,13%	1	0,05%
9ª Industria del papel y artes gráficas	3	0,40%	3	0,14%
10ª Industria química, coquerías y refino de petróleo	0	0,00%	0	0,00%
11ª Fabricación de otros productos minerales no metálicos	0	0,00%	0	0,00%
12ª Industria de la madera, el caucho y otras industrias manufactureras	6	0,81%	6	0,27%
13ª Construcción	117	15,75%	170	7,74%
14ª Comercio mayorista e intermediarios del comercio (exc. vehículos)	29	3,90%	29	1,32%
15ª Comercio minorista y comercio y reparación de vehículos	93	12,52%	236	10,75%
16ª Hostelería	114	15,34%	312	14,21%
17ª Transporte y almacenamiento	18	2,42%	49	2,23%
18ª Información y comunicaciones	17	2,29%	19	0,87%
19ª Actividades Inmobiliarias	10	1,35%	11	0,50%
20ª Actividades profesionales, científicas y técnicas	70	9,42%	118	5,38%
21ª Actividades administrativas y servicios auxiliares	37	4,98%	49	2,23%
22ª Actividades financieras y de seguros	10	1,35%	64	2,92%
23ª Admón pública, defensa, seguridad social y organismos extraterritoriales	1	0,13%	26	1,18%
24ª Educación	40	5,38%	254	11,57%
25ª Actividades sanitarias y de servicios sociales	26	3,50%	609	27,74%
26ª Actividades artísticas, recreativas y de entretenimiento	40	5,38%	103	4,69%
27ª Reparación y otros servicios personales	30	4,04%	36	1,64%
28ª Actividades asociativas y de los hogares	59	7,94%	74	3,37%

Porcentaje de Unidades productivas y Ocupados por rama de actividad

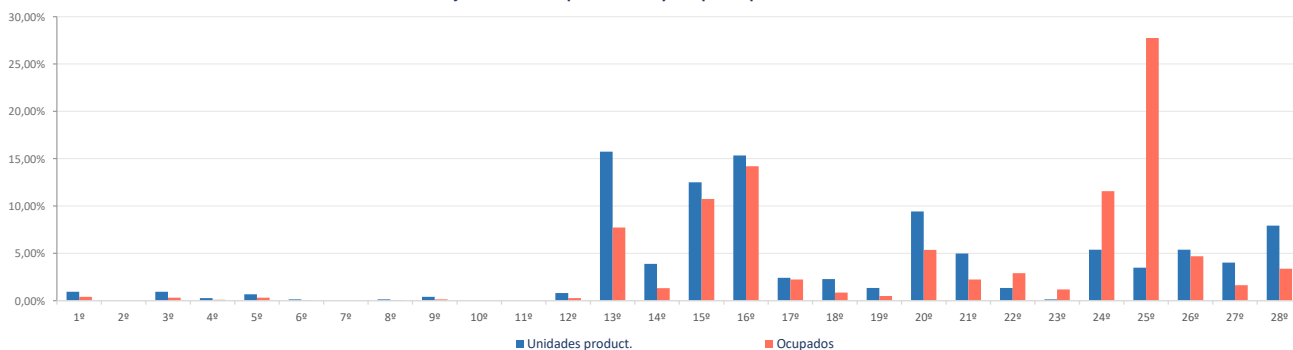

**Ranking 20 actividades económicas con más UNIDADES PRODUCTIVAS** [R-66 Colectivo empresarial] [1 enero 2021]

1º	Servicios de comidas y bebidas	90
2º	Comercio minorista (excepto vehículos)	73
3º	Actividades de construcción especializada	71
4º	Actividades de los hogares	54
5º	Construcción general	46
6º	Educación	40
7º	Actividades artísticas, recreativas y de entretenimiento	40
8º	Otras actividades administrativas	31
9º	Reparación y otros servicios personales	30
10º	Comercio mayorista e intermediarios del comercio (exc. vehículos)	29
11º	Actividades sanitarias y de servicios sociales	26
12º	Alojamientos	24
13º	Otras actividades profesionales	24
14º	Actividades jurídicas y de contabilidad	21
15º	Comercio y reparación de vehículos	20
16º	Servicios, ensayos y análisis técnicos	13
17º	Actividades Inmobiliarias	10
18º	Programación y consultoría informática	8
19º	Publicidad y estudios de mercado	8
20º	Agricultura, ganadería, caza, selvicultura y pesca	7

**Comparativa 20 actividades económicas con más UNIDADES PRODUCTIVAS en el municipio, la zona y la Región** [R-66 Colectivo empresarial] [1 enero 2021]

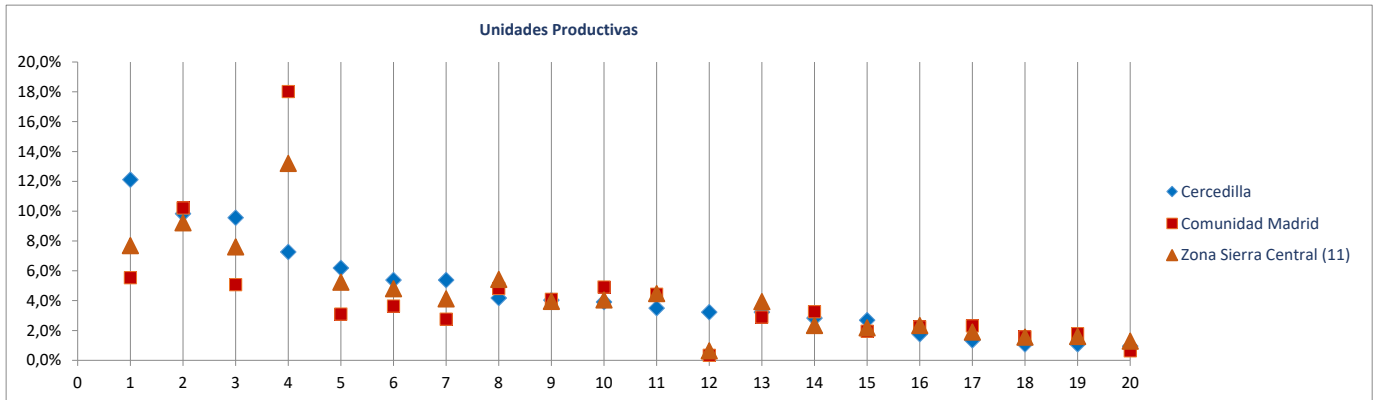

**Ranking 20 actividades económicas con más OCUPADOS** [R-66 Colectivo empresarial] [1 enero 2021]

1º	Actividades sanitarias y de servicios sociales	609
2º	Educación	254
3º	Servicios de comidas y bebidas	241
4º	Comercio minorista (excepto vehículos)	147
5º	Actividades artísticas, recreativas y de entretenimiento	103
6º	Actividades de construcción especializada	96
7º	Comercio y reparación de vehículos	89
8º	Construcción general	74
9º	Alojamientos	71
10º	Intermediación financiera excepto seguros y fondos de pensiones	59
11º	Actividades de los hogares	59
12º	Actividades jurídicas y de contabilidad	43
13º	Otras actividades administrativas	42
14º	Reparación y otros servicios personales	36
15º	Servicios anexas al transporte	32
16º	Comercio mayorista e intermediarios del comercio (exc. vehículos)	29
17º	Publicidad y estudios de mercado	29
18º	Admón pública, defensa, seguridad social y organismos extraterritoriales	26
19º	Otras actividades profesionales	25
20º	Actividades asociativas	15

**Comparativa 20 actividades económicas con más OCUPADOS en el municipio, la zona y la Región** [R66 - Colectivo empresarial] [1 enero 2021]

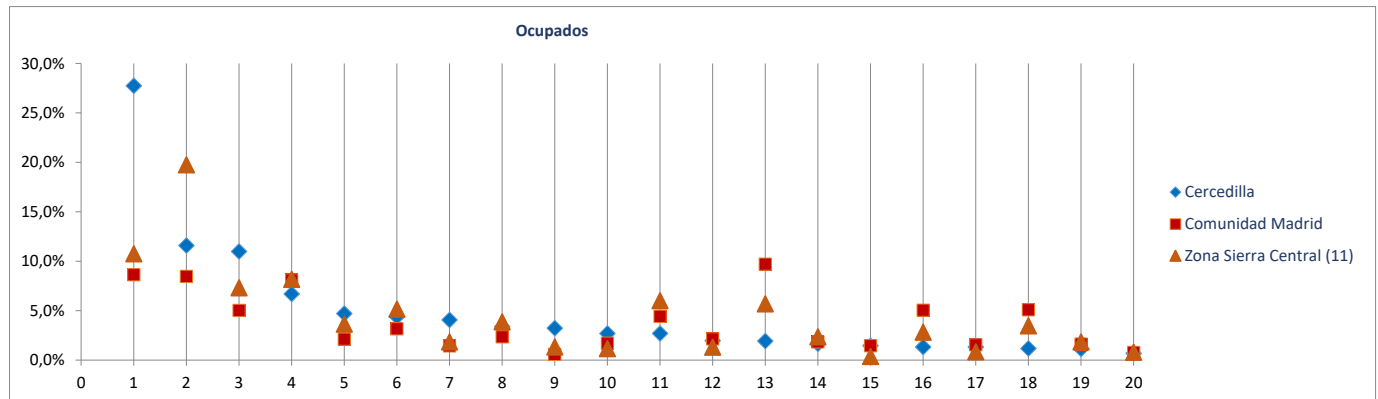

Radiografía de las zonas NUTS4 madrileñas

**BLOQUE 1. Datos geográficos y demográficos**

**Zona Sierra Central (11)**

Alpedrete, Becerril de la Sierra, El Boalo, Cercedilla, Colmenarejo, Collado Mediano, El Escorial, Guadarrama, Manzanares el Real, Miraflores de la Sierra, Los Molinos, Moralzarzal, Navacerrada, San Lorenzo de El Escorial, Soto del Real, Valdemorillo, Villanueva del Pardillo



# Collado Mediano

Superficie (Km <sup>4</sup> )	22,2
Densidad de población (1 enero 2021) [habitantes/km2]	331

Evolución 2009-2021 de la población empadronada [personas] [datos a 1 de enero de cada año]

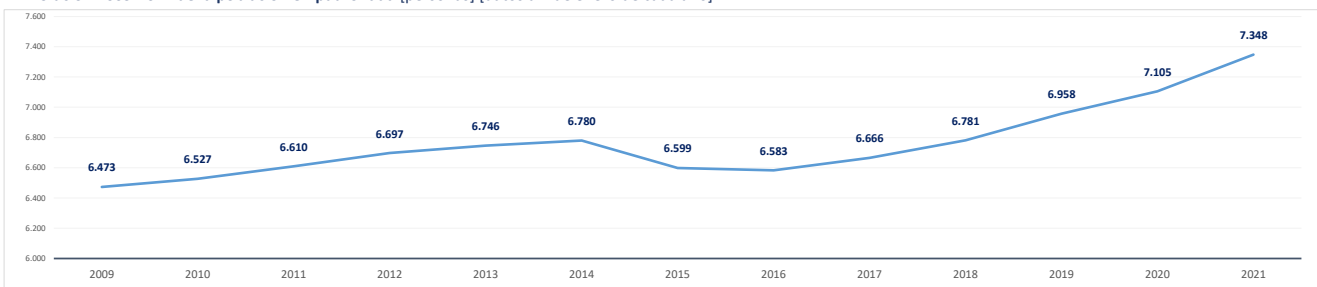

Población empadronada (1 enero 2021) [personas]	7.348
Edad media de la población (2020) [años]	41,0

Población 16-30 años (1 enero 2021) [personas]	1.208
[% respecto del total de la población]	16,4%
Población extranjera (1 enero 2021) [personas]	1.075
[% respecto del total de la población]	14,6%

Grado de juventud de la población (población ≤ 15 años) (1 enero 2021) [%]	15,6%	Nut: 16,2%	CM: 14,7%
Grado de envejecimiento de la población (población ≥ 65 años) (1 enero 2021) [%]	14,9%	Nut: 14,8%	CM: 18,0%
Proporción de dependencia (1 enero 2021) [ratio:(poblac ≤15 años+≥65 años)/(poblac 16-64 años)]	0,44	Nut: 0,45	CM: 0,49
Proporción de reemplazamiento (1 enero 2021) [ratio: (población 16-40 años) / (población 41-65 años)]	0,65	Nut: 0,66	CM: 0,79

Crecimiento de la población empadronada [%] [enero 2020-enero 2021]	3,4%
Crecimiento vegetativo (2019) [número] [nacimientos - defunciones]	3
Emigraciones al resto de Comunidades Autónomas (2020) [número de bajas en el Padrón en la CM]	89
Saldo migratorio (2020) [número: inmigración - emigración.]	245

Evolución 2007-2020 de la edad media de la población [años] [datos a 1 de enero de cada año]

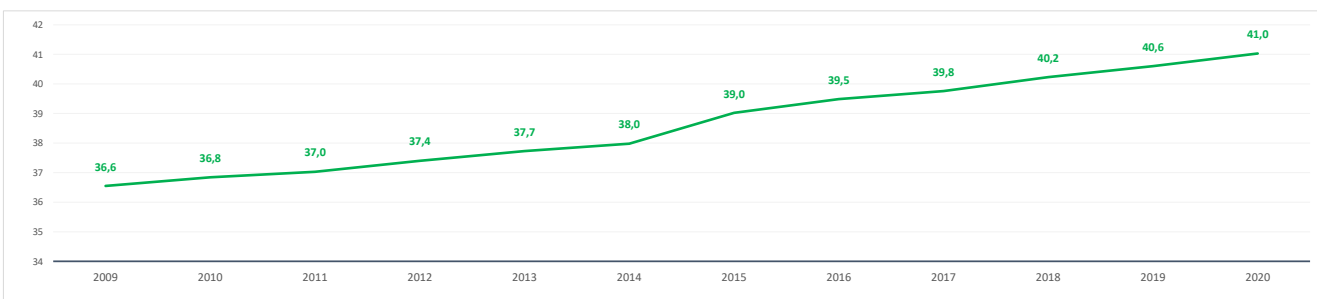

Evolución 2009-2021 de la población ≤ 15 años y ≥ 65 años [%] [datos a 1 de enero de cada año]

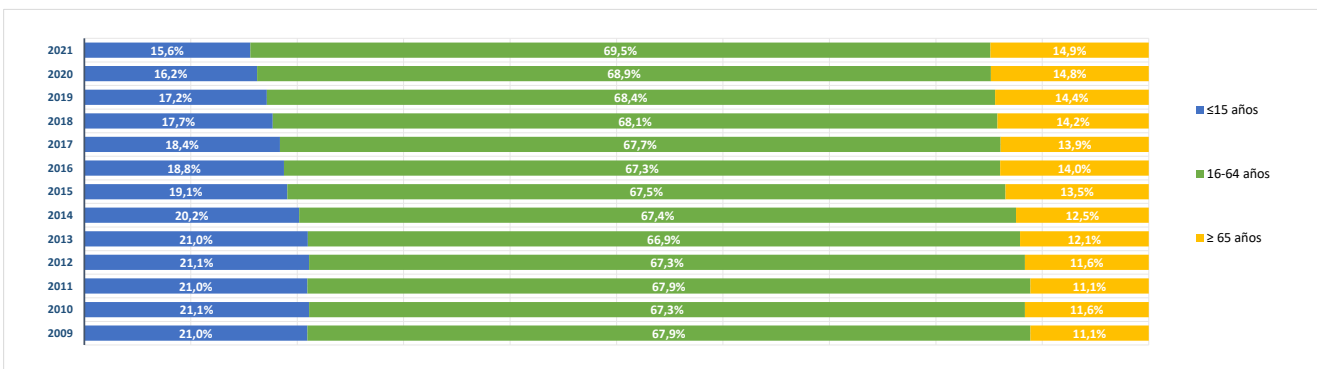

**BLOQUE 2. Mercado de trabajo y tejido productivo**

**Zona Sierra Central (11)**

Alpedrete, Becerril de la Sierra, El Boalo, Cercedilla, Colmenarejo, Collado Mediano, El Escorial, Guadarrama, Manzanares el Real, Miraflores de la Sierra, Los Molinos, Moralzarzal, Navacerrada, San Lorenzo de El Escorial, Soto del Real, Valdemorillo, Villanueva del Pardillo



# Collado Mediano

**1. Mercado de trabajo: datos sobre trabajadores RESIDENTES en la zona/municipio**

**1a. Población de 16 a 64 años**

**Población de 16-64 años [potencialmente activa] [Padrón municipal] [1 de enero 2021]** **5.000**  
 % sobre el total de la Comunidad de Madrid **0,1%**

**Evolución de la población de 16-64 años [en la zona o municipio de residencia]**

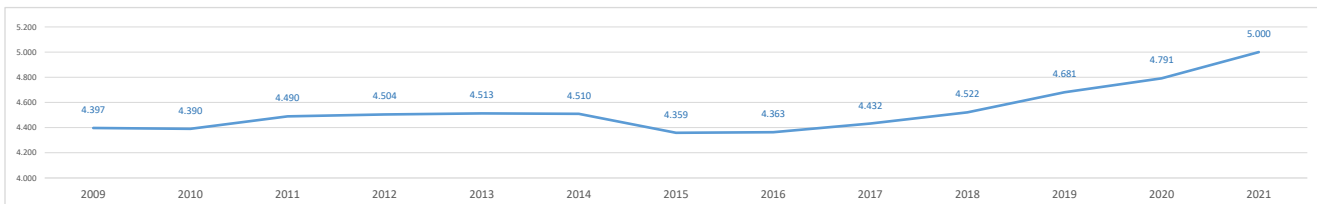

**1b. Paro registrado**

**Evolución del número de parados registrados (en la zona o municipio de residencia) [Datos a 31 de marzo]**

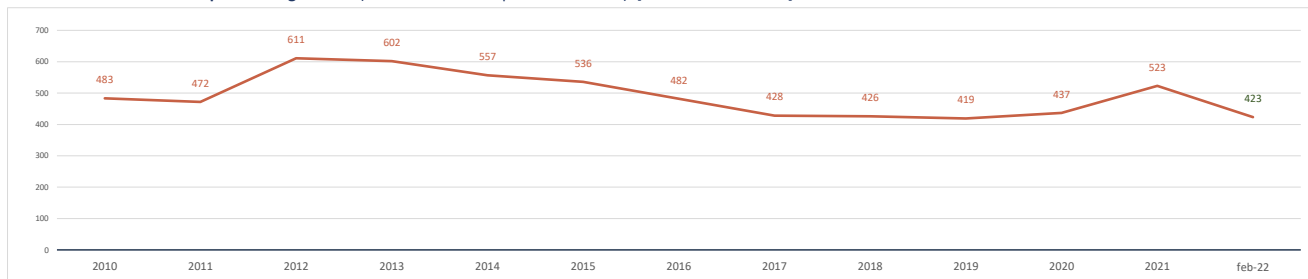

**Parados registrados (31 marzo 2021) [zona/municipio de residencia]** **523**  
 % respecto población 16-64 años de la zona o municipio **10,5%**

<b>Parados registrados, edad ≤ 24 años</b>	<b>34</b>
% respecto población 16-24 años de la zona o municipio	4,4%
<b>Parados registrados, edad 25-44 años</b>	<b>196</b>
% respecto población 25-44 años de la zona o municipio	11,3%
<b>Parados registrados, edad ≥ 45 años</b>	<b>293</b>
% respecto población 45-64 años de la zona o municipio	11,7%
<b>Parados registrados, hombres</b>	<b>237</b>
% respecto población hombres de la zona o municipio	9,4%
<b>Parados registrados, mujeres</b>	<b>286</b>
% respecto población mujeres de la zona o municipio	11,5%

**Parados registrados (28 febrero 2022) [zona/municipio de residencia]** **423**

<b>Parados registrados, edad ≤ 24 años</b>	<b>18</b>
<b>Parados registrados, edad 25-44 años</b>	<b>141</b>
<b>Parados registrados, edad ≥ 45 años</b>	<b>264</b>
<b>Parados registrados, hombres</b>	<b>177</b>
<b>Parados registrados, mujeres</b>	<b>246</b>

**Gráfico comparativo Paro registrado últimos 3 años por Rango de Edad y Sexo**

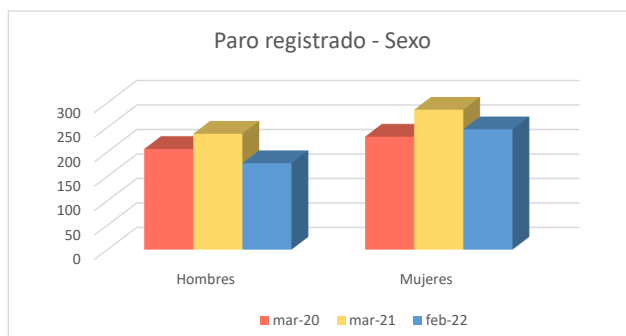
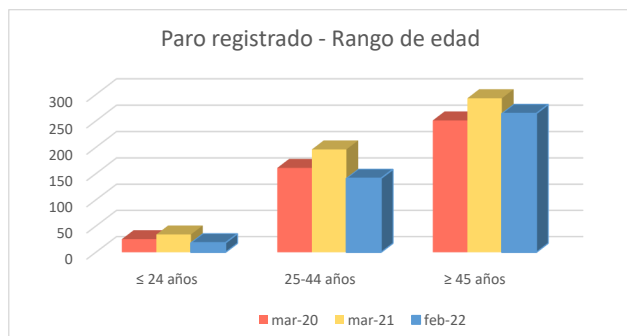

**1c. Afiliados a la Seguridad Social por municipio de residencia del trabajador**

**Total Afiliados a la Seguridad Social**, por ubicación **residencia** (1 enero 2021) **2.716**  
 % sobre el total de la Comunidad de Madrid **0,08%**

Afiliados por intervalo de edad (1/1/2021)	N	%
● Afiliados a la Seguridad Social < 30 años	322	11,9%
● Afiliados a la Seguridad Social 30-49 años	1.310	48,2%
● Afiliados a la Seguridad Social ≥ 50 años	1.084	39,9%



Afiliados por grupo cotización [régimen general] [1/1/2021]	N	%
● Ingenieros/licenciados afiliados a la Seguridad Social	368	13,5%
● Ingenieros técnicos, peritos y ayudantes titulados afiliados a la Seguridad Social	177	6,5%
● Jefes administrativos y de taller afiliados a la Seguridad Social	172	6,3%
● Ayudantes no titulados afiliados a la Seguridad Social	103	3,8%
● Oficiales administrativos afiliados a la Seguridad Social	282	10,4%
● Subalternos afiliados a la Seguridad Social	142	5,2%
● Auxiliares administrativos afiliados a la Seguridad Social	337	12,4%
● Oficiales de primera y segunda afiliados a la Seguridad Social	220	8,1%
● Oficiales de tercera y especialistas afiliados a la Seguridad Social	96	3,5%
● Peones afiliados a la Seguridad Social	150	5,5%
● Menores de dieciocho años afiliados a la Seguridad Social	0	0,0%
● Afiliados a la Seguridad Social sin grupo de cotización	669	24,6%

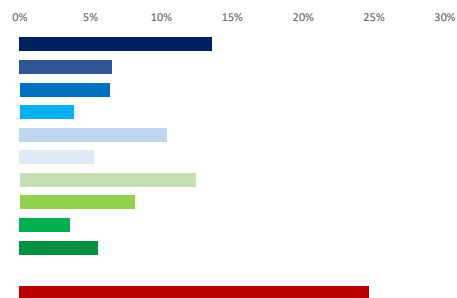

Afiliados por rama de actividad (municipio de residencia) (1/1/2021)	N	%
● Afiliados Seguridad Social, rama agricultura y ganadería	8	0,3%
● Afiliados Seguridad Social, rama minería, industria y energía	105	3,9%
● Afiliados Seguridad Social, rama de construcción	208	7,7%
● Afiliados Seguridad Social, rama de servicios de distribución y hostelería	621	22,9%
● Afiliados Seguridad Social, rama de servicios a empresas y financieros	812	29,9%
● Afiliados Seguridad Social, rama de otros servicios	962	35,4%



**2. Mercado de trabajo: Tejido productivo de la zona/municipio (UNIDADES PRODUCTIVAS y OCUPADOS de esas Unidades productivas)**

**2a. Nº total de UNIDADES PRODUCTIVAS situadas en la zona/municipio**

**Unidades productivas** [colectivo empresarial] [1 de enero 2021] **692**  
 % sobre el total de la Comunidad de Madrid **0,1%**

**2b. Nº de OCUPADOS en las unidades productivas situadas en la zona/municipio**

**Nº de ocupados** [Colectivo empresarial] [1 de enero 2021] **1.550**  
 % sobre el total de la Comunidad de Madrid **0,0%**

**2c. Evolución del nº total de UNIDADES PRODUCTIVAS y de OCUPADOS situados en la zona/municipio**

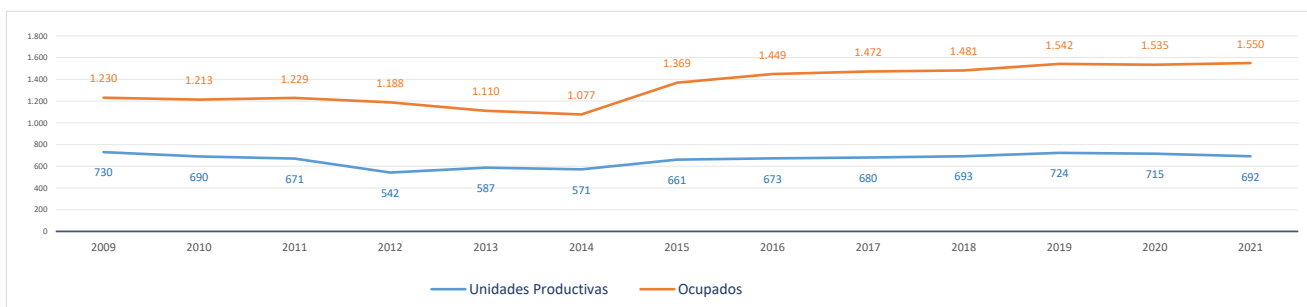

**Evolución cronológica de las UNIDADES PRODUCTIVAS en el municipio, la zona y la Región**

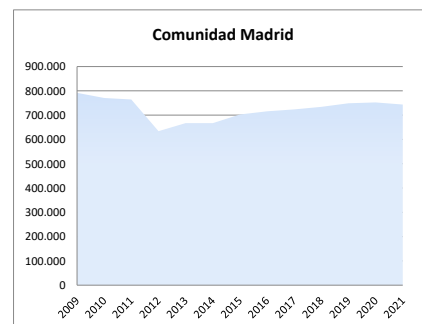
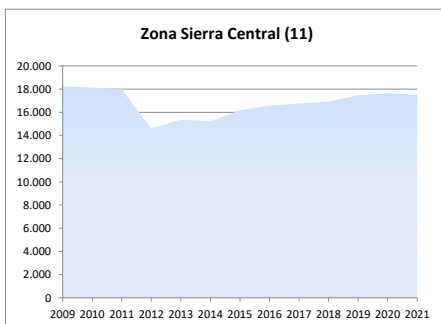
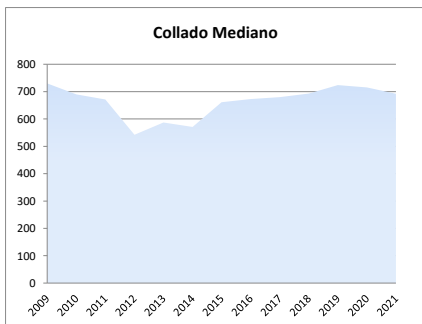

### 2d. Análisis por estrato de empleo

Evolución del nº de UNIDADES PRODUCTIVAS situadas en la zona/municipio, según estrato de empleo 2009-2021 [datos a 1 de enero de cada año]

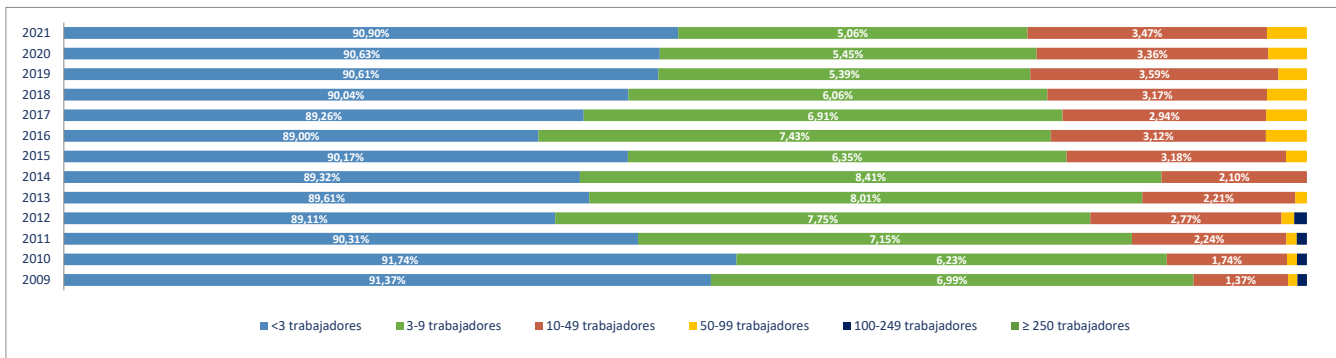

Evolución del nº de OCUPADOS EN LAS UNIDADES PRODUCTIVAS situadas en la zona/municipio, según estrato de empleo 2009-2021 [ a 1 de enero de cada año]

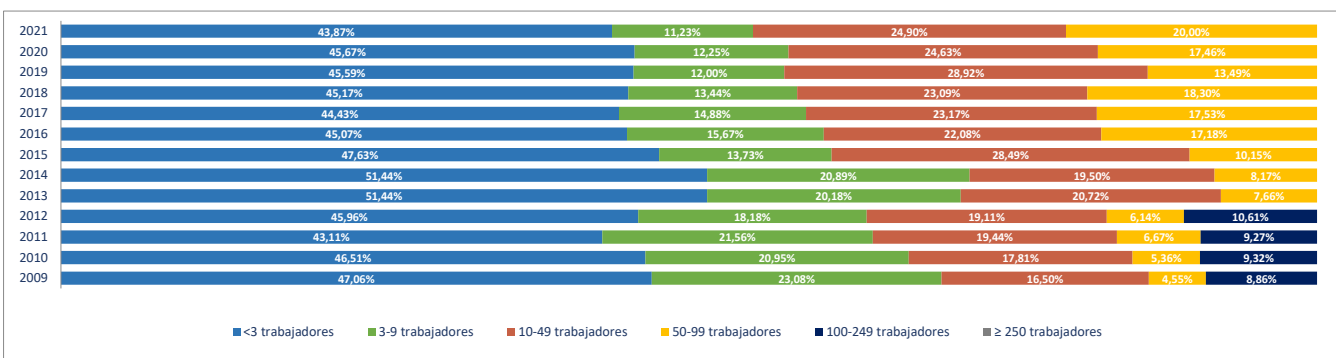

### 2e. Unidades productivas y ocupados por rama de actividad

Total Rama de actividad en 2021 [R-28 Colectivo empresarial]	Unidades product.	%	Ocupados	%
1ª Agricultura, ganadería, caza, selvicultura y pesca	3	0,43%	3	0,19%
2ª Minería, electricidad y agua	0	0,00%	0	0,00%
3ª Industria de la alimentación, bebidas y tabaco	1	0,14%	8	0,52%
4ª Industria textil, de la confección, cuero y calzado	1	0,14%	1	0,06%
5ª Metálicas básicas e intermedias	5	0,72%	6	0,39%
6ª Construcción de maquinaria y equipo mecánico	0	0,00%	0	0,00%
7ª Construcción de maquinaria y equipo eléctrico, electrónico y óptico	1	0,14%	8	0,52%
8ª Fabricación de material de transporte	0	0,00%	0	0,00%
9ª Industria del papel y artes gráficas	4	0,58%	4	0,26%
10ª Industria química, coquerías y refino de petróleo	1	0,14%	1	0,06%
11ª Fabricación de otros productos minerales no metálicos	0	0,00%	0	0,00%
12ª Industria de la madera, el caucho y otras industrias manufactureras	7	1,01%	22	1,42%
13ª Construcción	87	12,57%	275	17,74%
14ª Comercio mayorista e intermediarios del comercio (exc. vehículos)	24	3,47%	38	2,45%
15ª Comercio minorista y comercio y reparación de vehículos	78	11,27%	139	8,97%
16ª Hostelería	35	5,06%	75	4,84%
17ª Transporte y almacenamiento	29	4,19%	55	3,55%
18ª Información y comunicaciones	23	3,32%	35	2,26%
19ª Actividades Inmobiliarias	19	2,75%	23	1,48%
20ª Actividades profesionales, científicas y técnicas	83	11,99%	99	6,39%
21ª Actividades administrativas y servicios auxiliares	50	7,23%	78	5,03%
22ª Actividades financieras y de seguros	17	2,46%	56	3,61%
23ª Admón pública, defensa, seguridad social y organismos extraterritoriales	2	0,29%	74	4,77%
24ª Educación	31	4,48%	253	16,32%
25ª Actividades sanitarias y de servicios sociales	34	4,91%	97	6,26%
26ª Actividades artísticas, recreativas y de entretenimiento	36	5,20%	50	3,23%
27ª Reparación y otros servicios personales	25	3,61%	41	2,65%
28ª Actividades asociativas y de los hogares	96	13,87%	109	7,03%

Porcentaje de Unidades productivas y Ocupados por rama de actividad

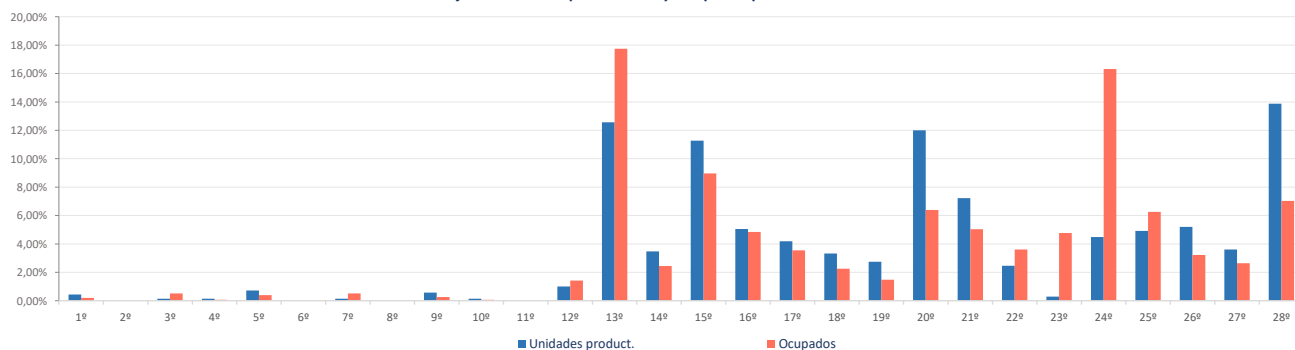

**Ranking 20 actividades económicas con más UNIDADES PRODUCTIVAS** [R-66 Colectivo empresarial] [1 enero 2021]

1ª	Actividades de los hogares	94
2ª	Comercio minorista (excepto vehículos)	60
3ª	Actividades de construcción especializada	54
4ª	Otras actividades administrativas	47
5ª	Actividades artísticas, recreativas y de entretenimiento	36
6ª	Actividades sanitarias y de servicios sociales	34
7ª	Construcción general	33
8ª	Otras actividades profesionales	33
9ª	Educación	31
10ª	Servicios de comidas y bebidas	30
11ª	Reparación y otros servicios personales	25
12ª	Comercio mayorista e intermediarios del comercio (exc. vehículos)	24
13ª	Actividades Inmobiliarias	19
14ª	Comercio y reparación de vehículos	18
15ª	Servicios, ensayos y análisis técnicos	18
16ª	Transporte terrestre de mercancías y por tubería	14
17ª	Actividades jurídicas y de contabilidad	14
18ª	Publicidad y estudios de mercado	13
19ª	Transporte terrestre de viajeros	12
20ª	Programación y consultoría informática	12

**Comparativa 20 actividades económicas con más UNIDADES PRODUCTIVAS en el municipio, la zona y la Región** [R-66 Colectivo empresarial] [1 enero 2021]

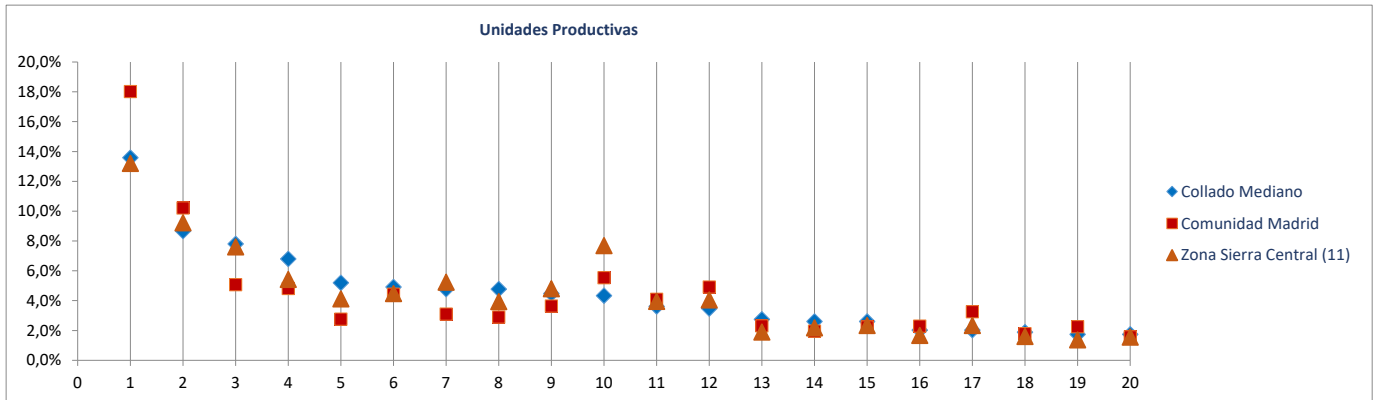

**Ranking 20 actividades económicas con más OCUPADOS** [R-66 Colectivo empresarial] [1 enero 2021]

1ª	Educación	253
2ª	Construcción general	170
3ª	Comercio minorista (excepto vehículos)	113
4ª	Actividades de construcción especializada	105
5ª	Actividades de los hogares	104
6ª	Actividades sanitarias y de servicios sociales	97
7ª	Admón pública, defensa, seguridad social y organismos extraterritoriales	74
8ª	Servicios de comidas y bebidas	60
9ª	Otras actividades administrativas	54
10ª	Actividades artísticas, recreativas y de entretenimiento	50
11ª	Reparación y otros servicios personales	41
12ª	Comercio mayorista e intermediarios del comercio (exc. vehículos)	38
13ª	Otras actividades profesionales	34
14ª	Intermediación financiera excepto seguros y fondos de pensiones	32
15ª	Comercio y reparación de vehículos	26
16ª	Transporte terrestre de viajeros	25
17ª	Transporte terrestre de mercancías y por tubería	25
18ª	Programación y consultoría informática	24
19ª	Actividades de alquiler	24
20ª	Actividades Inmobiliarias	23

**Comparativa 20 actividades económicas con más OCUPADOS en el municipio, la zona y la Región** [R66 - Colectivo empresarial] [1 enero 2021]

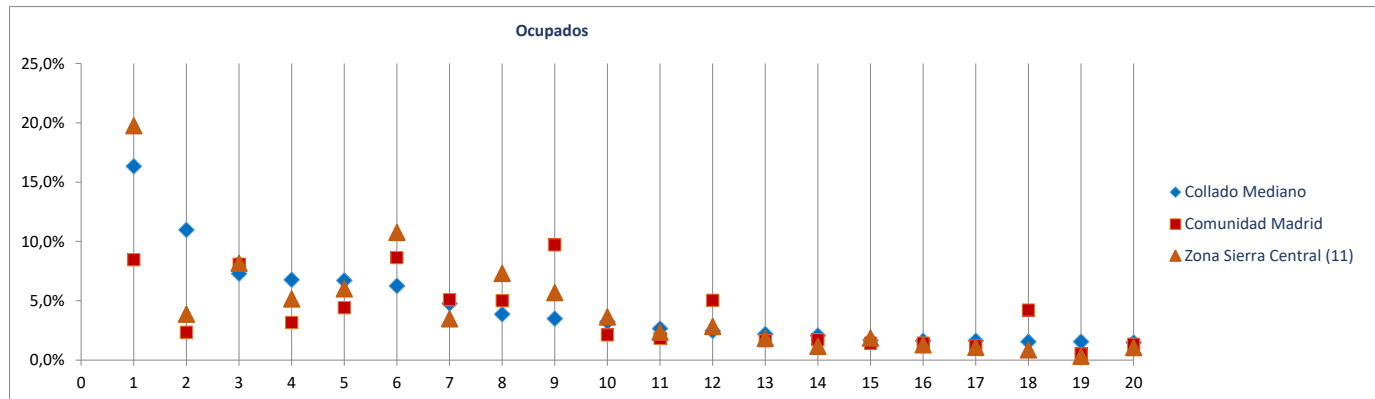

Radiografía de las zonas NUTS4 madrileñas

**BLOQUE 1. Datos geográficos y demográficos**

**Zona Sierra Central (11)**

Alpedrete, Becerril de la Sierra, El Boalo, Cercedilla, Colmenarejo, Collado Mediano, El Escorial, Guadarrama, Manzanares el Real, Miraflores de la Sierra, Los Molinos, Moralzarzal, Navacerrada, San Lorenzo de El Escorial, Soto del Real, Valdemorillo, Villanueva del Pardillo

**Colmenarejo**



Superficie (Km <sup>2</sup> )	31,5
Densidad de población (1 enero 2021) [habitantes/km2]	298

Evolución 2009-2021 de la población empadronada [personas] [datos a 1 de enero de cada año]

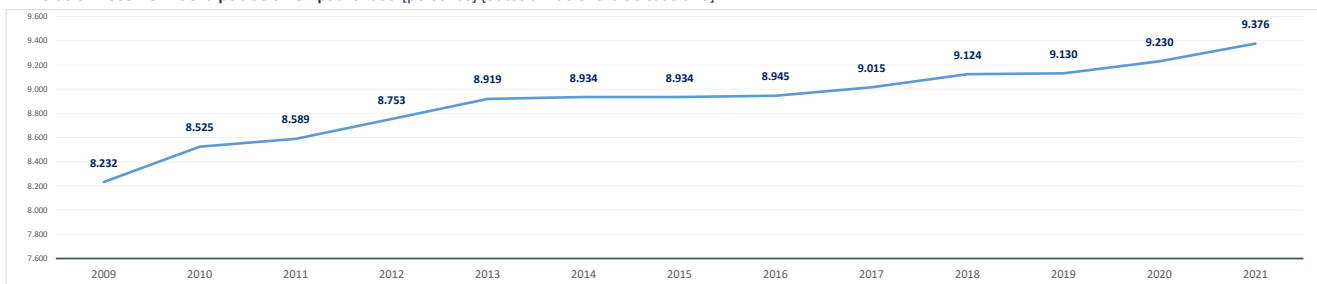

Población empadronada (1 enero 2021) [personas]	9.376
Edad media de la población (2020) [años]	38,8

Población 16-30 años (1 enero 2021) [personas]	1.735
[% respecto del total de la población]	18,5%
Población extranjera (1 enero 2021) [personas]	1.092
[% respecto del total de la población]	11,7%

Grado de juventud de la población (población ≤ 15 años) (1 enero 2021) [%]	16,7%	Nut: 16,2%	CM: 14,7%
Grado de envejecimiento de la población (población ≥ 65 años) (1 enero 2021) [%]	12,1%	Nut: 14,8%	CM: 18,0%
Proporción de dependencia (1 enero 2021) [ratio:(poblac ≤15 años+≥65 años)/(poblac 16-64 años)]	0,41	Nut: 0,45	CM: 0,49
Proporción de reemplazamiento (1 enero 2021) [ratio: (población 16-40 años) / (población 41-65 años)]	0,72	Nut: 0,66	CM: 0,79

Crecimiento de la población empadronada [%] [enero 2020-enero 2021]	1,6%
Crecimiento vegetativo (2019) [número] [nacimientos - defunciones] [enero 2018-enero 2019]	-1
Emigraciones al resto de Comunidades Autónomas (2020) [número de bajas en el Padrón en la CM]	93
Saldo migratorio (2020) [número: inmigración - emigración.]	210

Evolución 2007-2020 de la edad media de la población [años] [datos a 1 de enero de cada año]

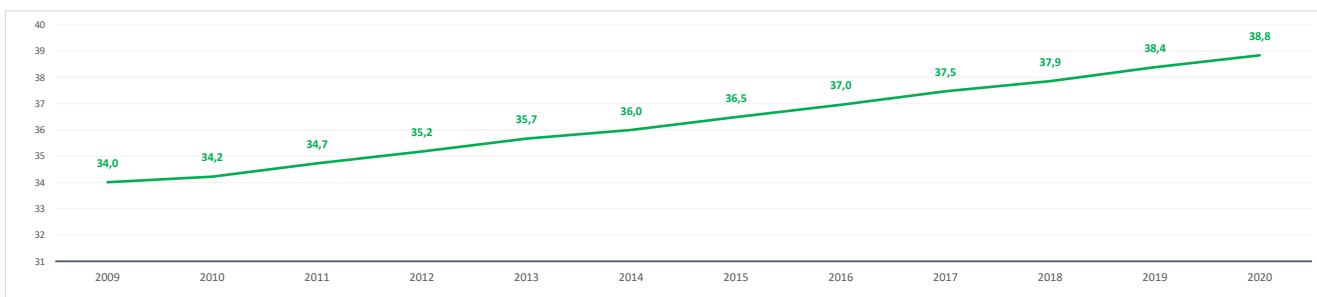

Evolución 2009-2021 de la población ≤ 15 años y ≥ 65 años [%] [datos a 1 de enero de cada año]

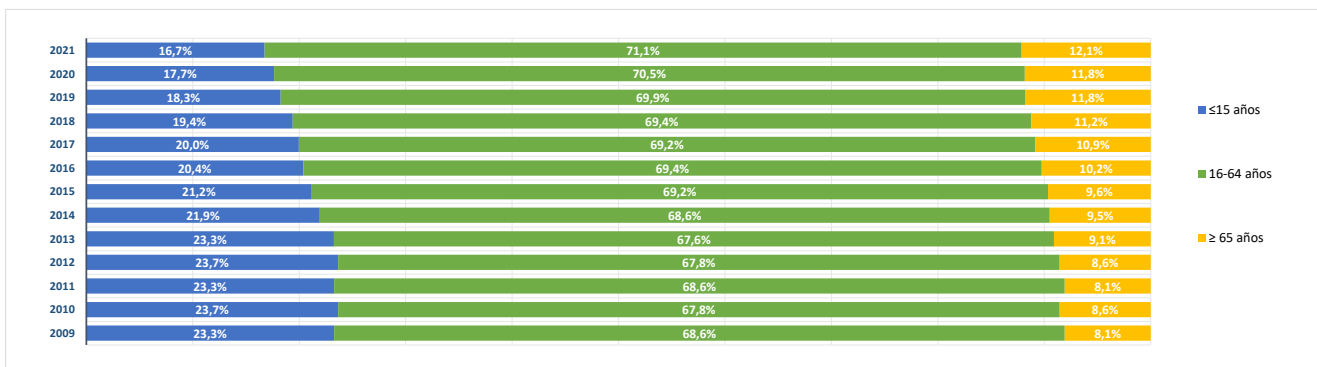



**BLOQUE 2. Mercado de trabajo y tejido productivo**

**Zona Sierra Central (11)**

Alpedrete, Becerril de la Sierra, El Boalo, Cercedilla, Colmenarejo, Collado Mediano, El Escorial, Guadarrama, Manzanares el Real, Miraflores de la Sierra, Los Molinos, Moralzarzal, Navacerrada, San Lorenzo de El Escorial, Soto del Real, Valdemorillo, Villanueva del Pardillo



# Colmenarejo

**1. Mercado de trabajo: datos sobre trabajadores RESIDENTES en la zona/municipio**

**1a. Población de 16 a 64 años**

**Población de 16-64 años [potencialmente activa] [Padrón municipal] [1 de enero 2021]** **6.530**  
 % sobre el total de la Comunidad de Madrid **0,1%**

**Evolución de la población de 16-64 años [en la zona o municipio de residencia]**

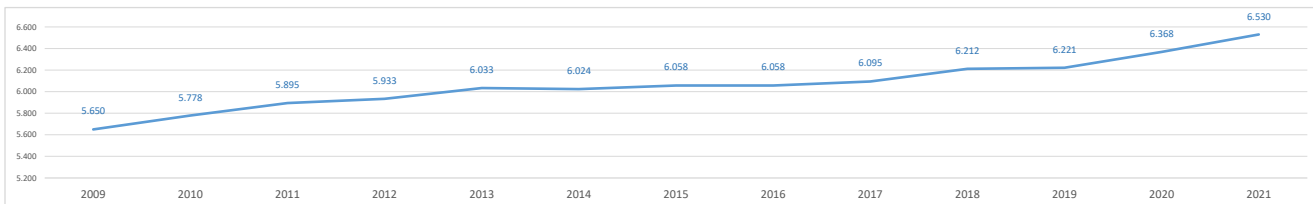

**1b. Paro registrado**

**Evolución del número de parados registrados (en la zona o municipio de residencia) [Datos a 31 de marzo]**

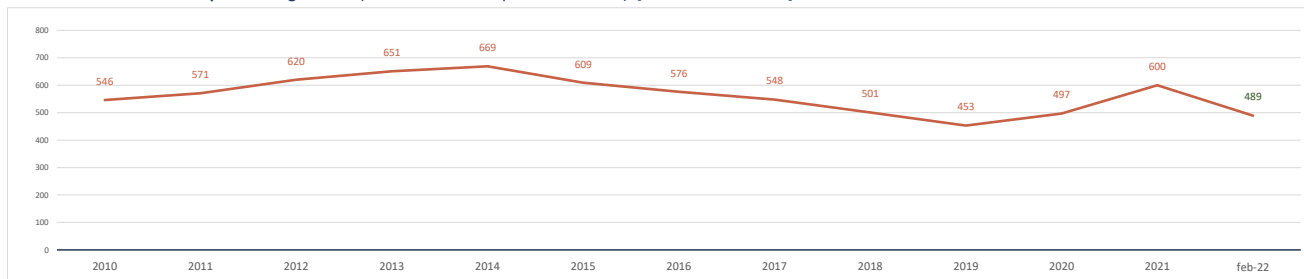

**Parados registrados (31 marzo 2021) [zona/municipio de residencia]** **600**  
 % respecto población 16-64 años de la zona o municipio **9,2%**

<b>Parados registrados, edad ≤ 24 años</b>	<b>47</b>
% respecto población 16-24 años de la zona o municipio	3,9%
<b>Parados registrados, edad 25-44 años</b>	<b>247</b>
% respecto población 25-44 años de la zona o municipio	10,9%
<b>Parados registrados, edad ≥ 45 años</b>	<b>306</b>
% respecto población 45-64 años de la zona o municipio	10,0%
<b>Parados registrados, hombres</b>	<b>259</b>
% respecto población hombres de la zona o municipio	8,1%
<b>Parados registrados, mujeres</b>	<b>341</b>
% respecto población mujeres de la zona o municipio	10,3%

**Parados registrados (28 febrero 2022) [zona/municipio de residencia]** **489**

<b>Parados registrados, edad ≤ 24 años</b>	<b>23</b>
<b>Parados registrados, edad 25-44 años</b>	<b>179</b>
<b>Parados registrados, edad ≥ 45 años</b>	<b>287</b>
<b>Parados registrados, hombres</b>	<b>221</b>
<b>Parados registrados, mujeres</b>	<b>268</b>

**Gráfico comparativo Paro registrado últimos 3 años por Rango de Edad y Sexo**

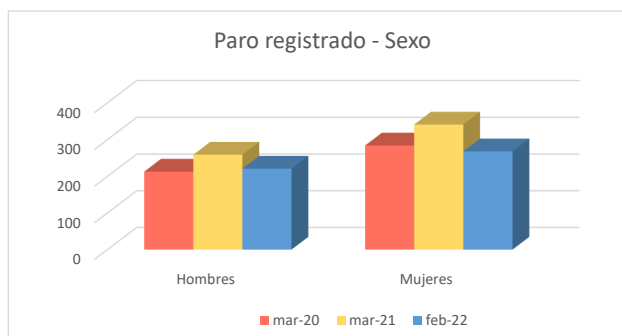
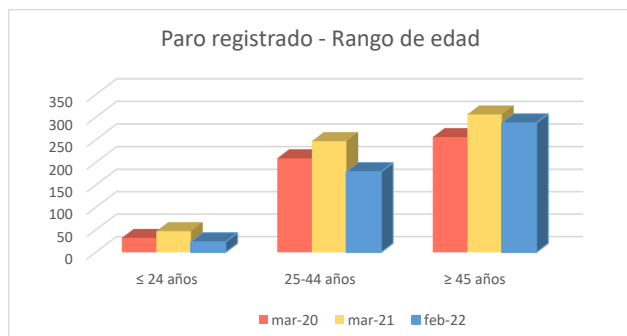

### 1c. Afiliados a la Seguridad Social por municipio de residencia del trabajador

**Total Afiliados a la Seguridad Social**, por ubicación **residencia** (1 enero 2021) **3.675**  
 % sobre el total de la Comunidad de Madrid **0,11%**

Afiliados por intervalo de edad (1/1/2021)	N	%
● Afiliados a la Seguridad Social < 30 años	513	14,0%
● Afiliados a la Seguridad Social 30-49 años	1.793	48,8%
● Afiliados a la Seguridad Social ≥ 50 años	1.369	37,3%



Afiliados por grupo cotización [régimen general] [1/1/2021]	N	%
● Ingenieros/licenciados afiliados a la Seguridad Social	442	12,0%
● Ingenieros técnicos, peritos y ayudantes titulados afiliados a la Seguridad Social	276	7,5%
● Jefes administrativos y de taller afiliados a la Seguridad Social	232	6,3%
● Ayudantes no titulados afiliados a la Seguridad Social	172	4,7%
● Oficiales administrativos afiliados a la Seguridad Social	441	12,0%
● Subalternos afiliados a la Seguridad Social	192	5,2%
● Auxiliares administrativos afiliados a la Seguridad Social	439	11,9%
● Oficiales de primera y segunda afiliados a la Seguridad Social	325	8,8%
● Oficiales de tercera y especialistas afiliados a la Seguridad Social	151	4,1%
● Peones afiliados a la Seguridad Social	239	6,5%
● Menores de dieciocho años afiliados a la Seguridad Social	2	0,1%
● Afiliados a la Seguridad Social sin grupo de cotización	764	20,8%

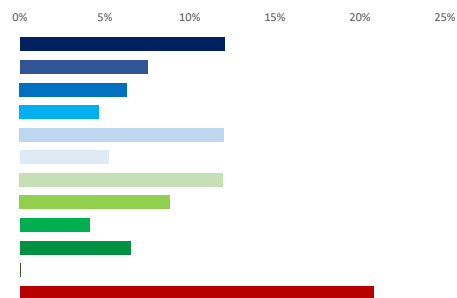

Afiliados por rama de actividad (municipio de residencia) (1/1/2021)	N	%
● Afiliados Seguridad Social, rama agricultura y ganadería	15	0,4%
● Afiliados Seguridad Social, rama minería, industria y energía	145	3,9%
● Afiliados Seguridad Social, rama de construcción	240	6,5%
● Afiliados Seguridad Social, rama de servicios de distribución y hostelería	983	26,7%
● Afiliados Seguridad Social, rama de servicios a empresas y financieros	1.037	28,2%
● Afiliados Seguridad Social, rama de otros servicios	1.255	34,1%



### 2. Mercado de trabajo: Tejido productivo de la zona/municipio (UNIDADES PRODUCTIVAS y OCUPADOS de esas Unidades productivas)

#### 2a. Nº total de UNIDADES PRODUCTIVAS situadas en la zona/municipio

**Unidades productivas** [colectivo empresarial] [1 de enero 2021] **728**  
 % sobre el total de la Comunidad de Madrid **0,1%**

#### 2b. Nº de OCUPADOS en las unidades productivas situadas en la zona/municipio

**Nº de ocupados** [Colectivo empresarial] [1 de enero 2021] **3.459**  
 % sobre el total de la Comunidad de Madrid **0,1%**

#### 2c. Evolución del nº total de UNIDADES PRODUCTIVAS y de OCUPADOS situados en la zona/municipio

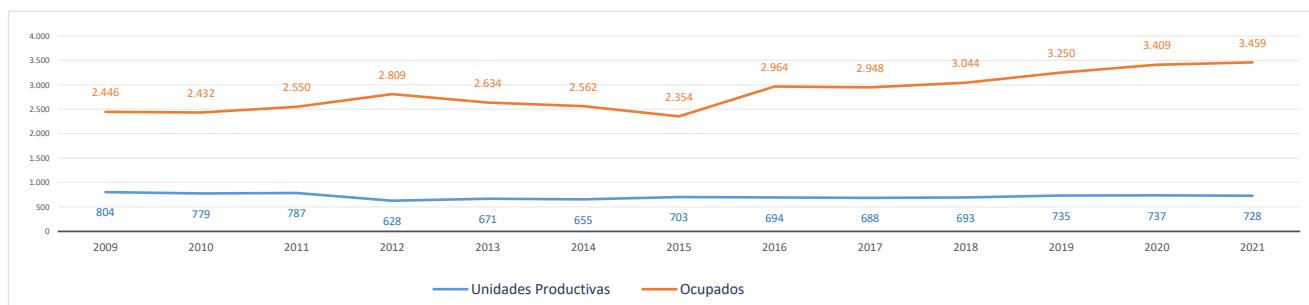

#### Evolución cronológica de las UNIDADES PRODUCTIVAS en el municipio, la zona y la Región

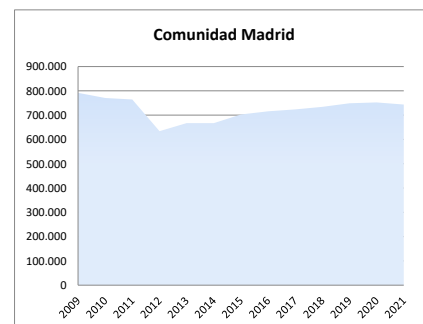
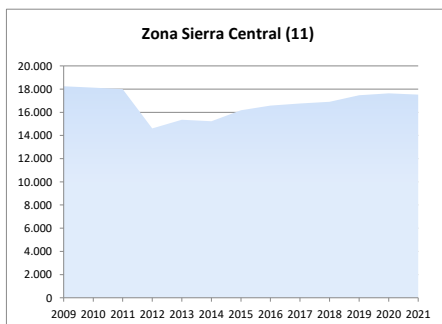
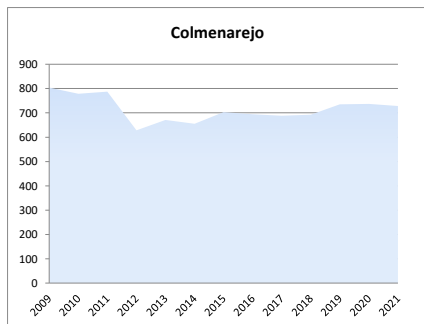

### 2d. Análisis por estrato de empleo

Evolución del nº de UNIDADES PRODUCTIVAS situadas en la zona/municipio, según estrato de empleo 2009-2021 [datos a 1 de enero de cada año]

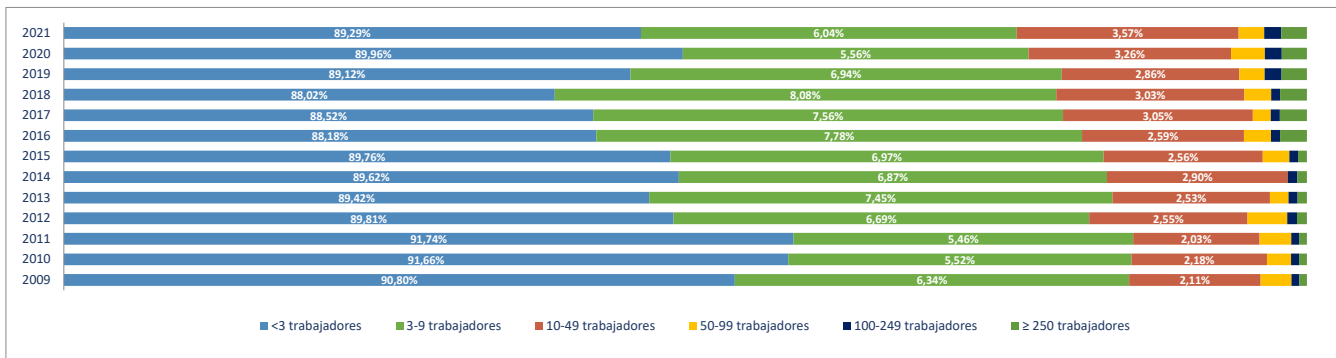

Evolución del nº de OCUPADOS EN LAS UNIDADES PRODUCTIVAS situadas en la zona/municipio, según estrato de empleo 2009-2021 [ a 1 de enero de cada año]

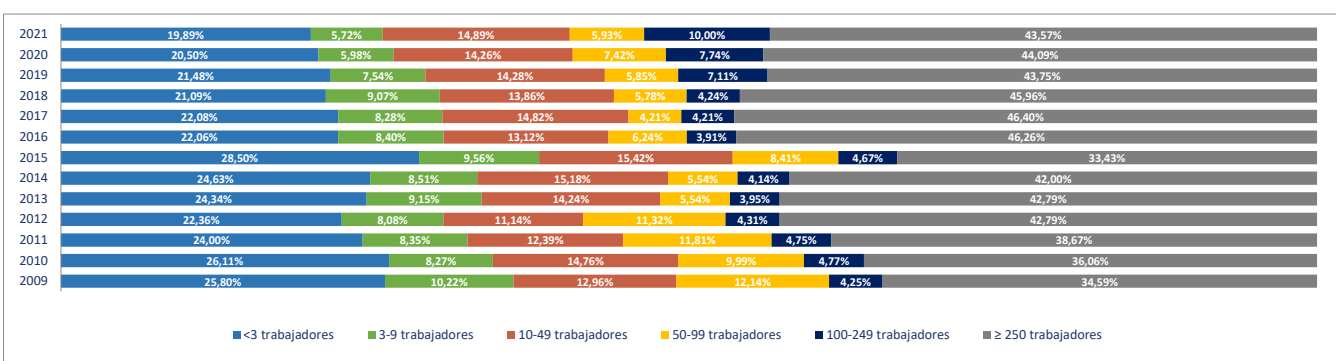

### 2e. Unidades productivas y ocupados por rama de actividad

Total Rama de actividad en 2021 [R-28 Colectivo empresarial]	Unidades product.	%	Ocupados	%
1ª Agricultura, ganadería, caza, selvicultura y pesca	7	0,96%	8	0,23%
2ª Minería, electricidad y agua	3	0,41%	78	2,25%
3ª Industria de la alimentación, bebidas y tabaco	1	0,14%	1	0,03%
4ª Industria textil, de la confección, cuero y calzado	2	0,27%	2	0,06%
5ª Metálicas básicas e intermedias	1	0,14%	2	0,06%
6ª Construcción de maquinaria y equipo mecánico	0	0,00%	0	0,00%
7ª Construcción de maquinaria y equipo eléctrico, electrónico y óptico	0	0,00%	0	0,00%
8ª Fabricación de material de transporte	0	0,00%	0	0,00%
9ª Industria del papel y artes gráficas	4	0,55%	4	0,12%
10ª Industria química, coquerías y refino de petróleo	1	0,14%	40	1,16%
11ª Fabricación de otros productos minerales no metálicos	0	0,00%	0	0,00%
12ª Industria de la madera, el caucho y otras industrias manufactureras	6	0,82%	31	0,90%
13ª Construcción	113	15,52%	206	5,96%
14ª Comercio mayorista e intermediarios del comercio (exc. vehículos)	26	3,57%	43	1,24%
15ª Comercio minorista y comercio y reparación de vehículos	71	9,75%	142	4,11%
16ª Hostelería	35	4,81%	57	1,65%
17ª Transporte y almacenamiento	37	5,08%	223	6,45%
18ª Información y comunicaciones	27	3,71%	53	1,53%
19ª Actividades Inmobiliarias	17	2,34%	19	0,55%
20ª Actividades profesionales, científicas y técnicas	78	10,71%	127	3,67%
21ª Actividades administrativas y servicios auxiliares	53	7,28%	279	8,07%
22ª Actividades financieras y de seguros	24	3,30%	35	1,01%
23ª Admón pública, defensa, seguridad social y organismos extraterritoriales:	1	0,14%	28	0,81%
24ª Educación	42	5,77%	1.762	50,94%
25ª Actividades sanitarias y de servicios sociales	36	4,95%	139	4,02%
26ª Actividades artísticas, recreativas y de entretenimiento	24	3,30%	47	1,36%
27ª Reparación y otros servicios personales	31	4,26%	38	1,10%
28ª Actividades asociativas y de los hogares	88	12,09%	95	2,75%

Porcentaje de Unidades productivas y Ocupados por rama de actividad

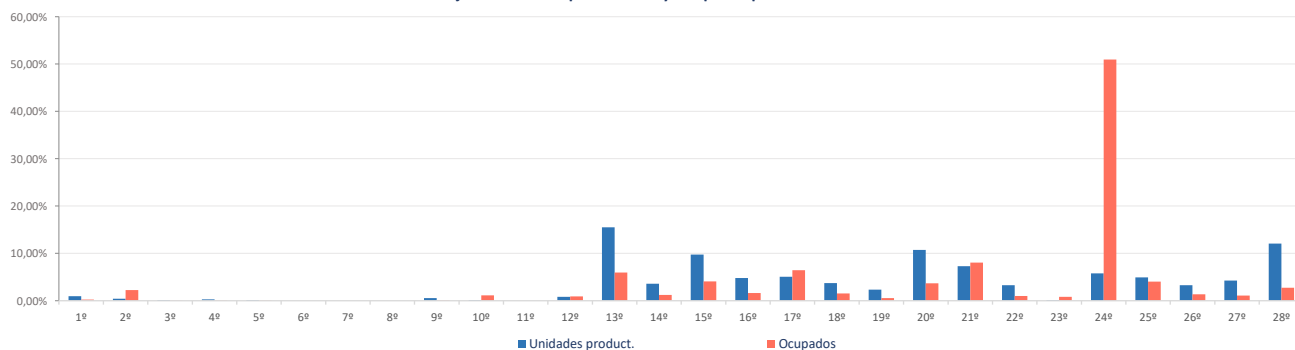

**Ranking 20 actividades económicas con más UNIDADES PRODUCTIVAS** [R-66 Colectivo empresarial] [1 enero 2021]

1ª	Actividades de los hogares	87
2ª	Actividades de construcción especializada	65
3ª	Comercio minorista (excepto vehículos)	59
4ª	Otras actividades administrativas	53
5ª	Construcción general	48
6ª	Educación	42
7ª	Actividades sanitarias y de servicios sociales	36
8ª	Servicios de comidas y bebidas	32
9ª	Reparación y otros servicios personales	31
10ª	Otras actividades profesionales	27
11ª	Comercio mayorista e intermediarios del comercio (exc. vehículos)	26
12ª	Actividades artísticas, recreativas y de entretenimiento	24
13ª	Transporte terrestre de mercancías y por tubería	20
14ª	Actividades auxiliares a los servicios financieros y a los seguros	20
15ª	Servicios, ensayos y análisis técnicos	18
16ª	Actividades Inmobiliarias	17
17ª	Publicidad y estudios de mercado	16
18ª	Actividades jurídicas y de contabilidad	15
19ª	Programación y consultoría informática	14
20ª	Comercio y reparación de vehículos	12

**Comparativa 20 actividades económicas con más UNIDADES PRODUCTIVAS en el municipio, la zona y la Región** [R-66 Colectivo empresarial] [1 enero 2021]

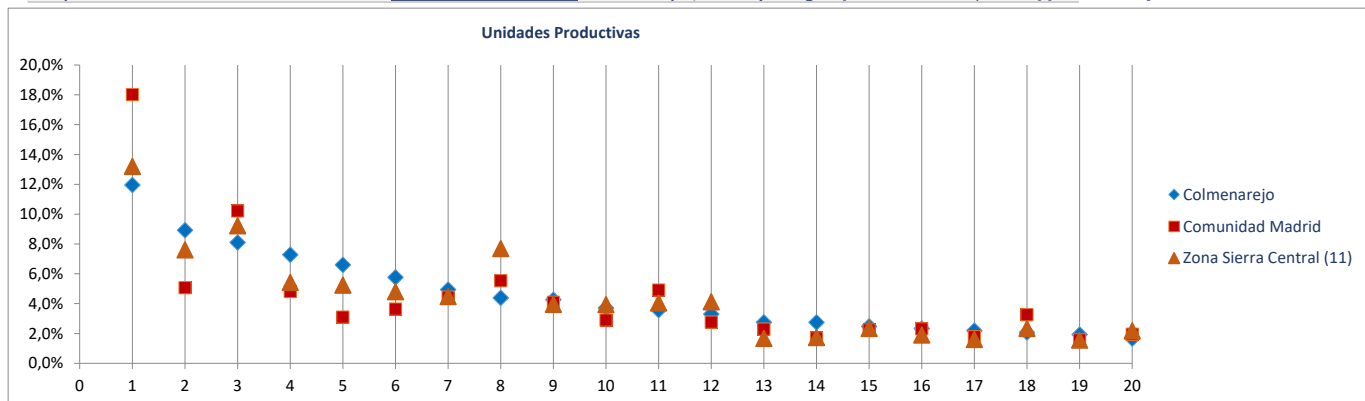

**Ranking 20 actividades económicas con más OCUPADOS** [R-66 Colectivo empresarial] [1 enero 2021]

1ª	Educación	1.762
2ª	Otras actividades administrativas	279
3ª	Transporte terrestre de viajeros	158
4ª	Actividades sanitarias y de servicios sociales	139
5ª	Comercio minorista (excepto vehículos)	130
6ª	Actividades de construcción especializada	109
7ª	Construcción general	97
8ª	Actividades de los hogares	94
9ª	Suministro de agua, saneamiento y gestión de residuos	78
10ª	Servicios de comidas y bebidas	54
11ª	Transporte terrestre de mercancías y por tubería	54
12ª	Actividades artísticas, recreativas y de entretenimiento	47
13ª	Comercio mayorista e intermediarios del comercio (exc. vehículos)	43
14ª	Fabricación productos farmacéuticos	40
15ª	Publicidad y estudios de mercado	40
16ª	Reparación y otros servicios personales	38
17ª	Otras actividades profesionales	36
18ª	Otras industrias manufactureras y reparación de maquinaria y equipo	31
19ª	Programación y consultoría informática	31
20ª	Actividades jurídicas y de contabilidad	28

**Comparativa 20 actividades económicas con más OCUPADOS en el municipio, la zona y la Región** [R66 - Colectivo empresarial] [1 enero 2021]

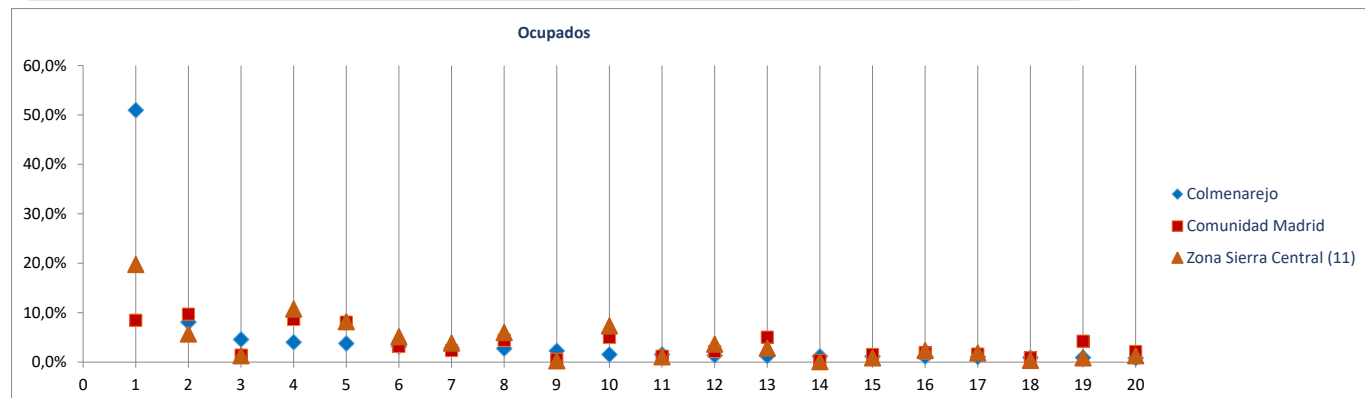

Radiografía de las zonas NUTS4 madrileñas

**BLOQUE 1. Datos geográficos y demográficos**

**Zona Sierra Central (11)**

Alpedrete, Becerril de la Sierra, El Boalo, Cercedilla, Colmenarejo, Collado Mediano, El Escorial, Guadarrama, Manzanares el Real, Miraflores de la Sierra, Los Molinos, Moralzarzal, Navacerrada, San Lorenzo de El Escorial, Soto del Real, Valdemorillo, Villanueva del Pardillo



# Escorial (El)

Superficie (Km <sup>2</sup> )	68,8
Densidad de población (1 enero 2021) [habitantes/km2]	241

Evolución 2009-2021 de la población empadronada [personas] [datos a 1 de enero de cada año]

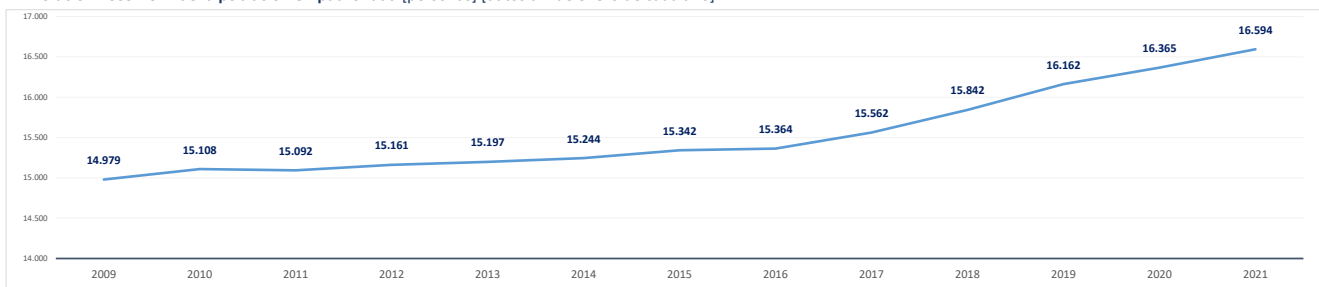

Población empadronada (1 enero 2021) [personas]	16.594
Edad media de la población (2020) [años]	42,9

Población 16-30 años (1 enero 2021) [personas]	2.678
[% respecto del total de la población]	16,1%
Población extranjera (1 enero 2021) [personas]	1.823
[% respecto del total de la población]	11,0%

Grado de juventud de la población (población ≤ 15 años) (1 enero 2021) [%]	13,8%	Nut: 16,2%	CM: 14,7%
Grado de envejecimiento de la población (población ≥ 65 años) (1 enero 2021) [%]	18,2%	Nut: 14,8%	CM: 18,0%
Proporción de dependencia (1 enero 2021) [ratio:(poblac ≤15 años+≥65 años)/(poblac 16-64 años)]	0,47	Nut: 0,45	CM: 0,49
Proporción de reemplazamiento (1 enero 2021) [ratio: (población 16-40 años) / (población 41-65 años)]	0,68	Nut: 0,66	CM: 0,79

Crecimiento de la población empadronada [%] [enero 2020-enero 2021]	1,4%
Crecimiento vegetativo (2019) [número] [nacimientos - defunciones] [enero 2018-enero 2019]	-18
Emigraciones al resto de Comunidades Autónomas (2020) [número de bajas en el Padrón en la CM]	190
Saldo migratorio (2020) [número: inmigración - emigración.]	342

Evolución 2007-2020 de la edad media de la población [años] [datos a 1 de enero de cada año]

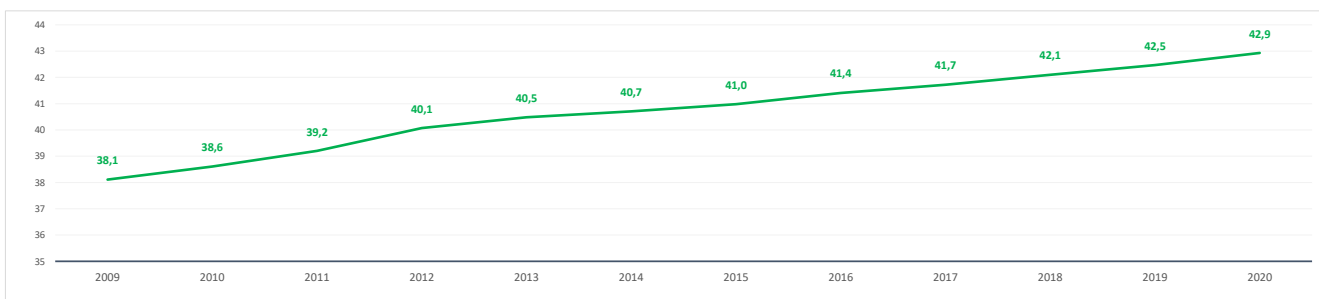

Evolución 2009-2021 de la población ≤ 15 años y ≥ 65 años [%] [datos a 1 de enero de cada año]

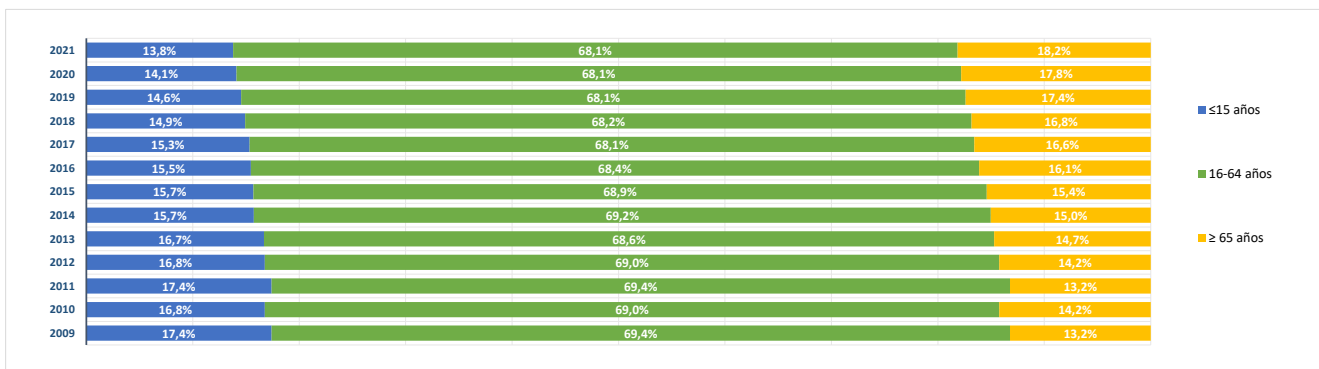

**BLOQUE 2. Mercado de trabajo y tejido productivo**

**Zona Sierra Central (11)**

Alpedrete, Becerril de la Sierra, El Boalo, Cercedilla, Colmenarejo, Collado Mediano, El Escorial, Guadarrama, Manzanares el Real, Miraflores de la Sierra, Los Molinos, Moralzarzal, Navacerrada, San Lorenzo de El Escorial, Soto del Real, Valdemorillo, Villanueva del Pardillo



# Escorial (El)

**1. Mercado de trabajo: datos sobre trabajadores RESIDENTES en la zona/municipio**

**1a. Población de 16 a 64 años**

**Población de 16-64 años [potencialmente activa] [Padrón municipal] [1 de enero 2021]** **11.131**  
 % sobre el total de la Comunidad de Madrid **0,2%**

**Evolución de la población de 16-64 años [en la zona o municipio de residencia]**

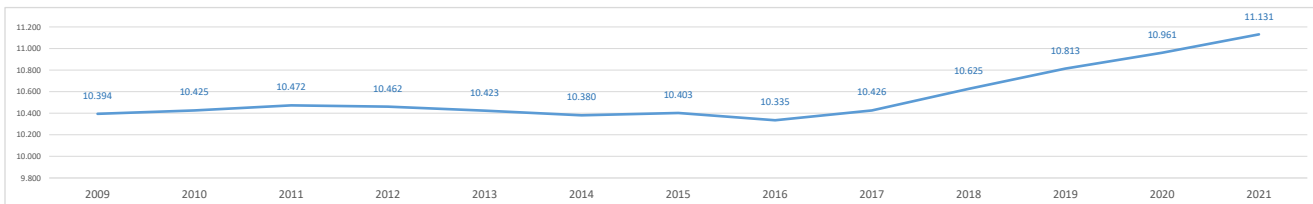

**1b. Paro registrado**

**Evolución del número de parados registrados (en la zona o municipio de residencia) [Datos a 31 de marzo]**

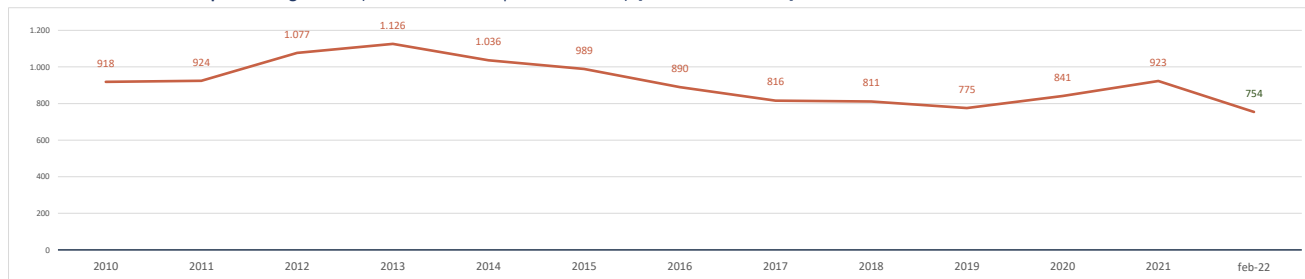

**Parados registrados (31 marzo 2021) [zona/municipio de residencia]** **923**  
 % respecto población 16-64 años de la zona o municipio **8,3%**

<b>Parados registrados, edad ≤ 24 años</b>	<b>70</b>
% respecto población 16-24 años de la zona o municipio	4,3%
<b>Parados registrados, edad 25-44 años</b>	<b>328</b>
% respecto población 25-44 años de la zona o municipio	8,1%
<b>Parados registrados, edad ≥ 45 años</b>	<b>525</b>
% respecto población 45-64 años de la zona o municipio	9,7%
<b>Parados registrados, hombres</b>	<b>401</b>
% respecto población hombres de la zona o municipio	7,3%
<b>Parados registrados, mujeres</b>	<b>522</b>
% respecto población mujeres de la zona o municipio	9,3%

**Parados registrados (28 febrero 2022) [zona/municipio de residencia]** **754**

<b>Parados registrados, edad ≤ 24 años</b>	<b>42</b>
<b>Parados registrados, edad 25-44 años</b>	<b>255</b>
<b>Parados registrados, edad ≥ 45 años</b>	<b>457</b>
<b>Parados registrados, hombres</b>	<b>329</b>
<b>Parados registrados, mujeres</b>	<b>425</b>

**Gráfico comparativo Paro registrado últimos 3 años por Rango de Edad y Sexo**

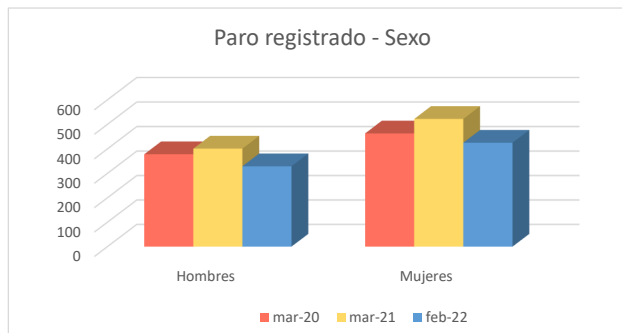
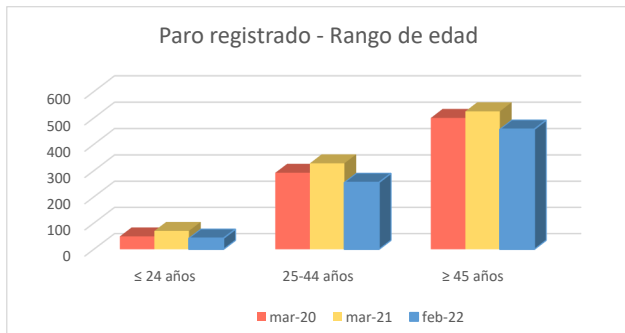

### 1c. Afiliados a la Seguridad Social por municipio de residencia del trabajador

**Total Afiliados a la Seguridad Social, por ubicación residencia (1 enero 2021)** **6.219**  
0,19%  
% sobre el total de la Comunidad de Madrid

Afiliados por intervalo de edad (1/1/2021)	N	%
● Afiliados a la Seguridad Social < 30 años	804	12,9%
● Afiliados a la Seguridad Social 30-49 años	3.029	48,7%
● Afiliados a la Seguridad Social ≥ 50 años	2.386	38,4%



Afiliados por grupo cotización [régimen general] [1/1/2021]	N	%
● Ingenieros/licenciados afiliados a la Seguridad Social	765	12,3%
● Ingenieros técnicos, peritos y ayudantes titulados afiliados a la Seguridad Social	457	7,3%
● Jefes administrativos y de taller afiliados a la Seguridad Social	346	5,6%
● Ayudantes no titulados afiliados a la Seguridad Social	253	4,1%
● Oficiales administrativos afiliados a la Seguridad Social	642	10,3%
● Subalternos afiliados a la Seguridad Social	355	5,7%
● Auxiliares administrativos afiliados a la Seguridad Social	698	11,2%
● Oficiales de primera y segunda afiliados a la Seguridad Social	520	8,4%
● Oficiales de tercera y especialistas afiliados a la Seguridad Social	254	4,1%
● Peones afiliados a la Seguridad Social	457	7,3%
● Menores de dieciocho años afiliados a la Seguridad Social	0	0,0%
● Afiliados a la Seguridad Social sin grupo de cotización	1.472	23,7%

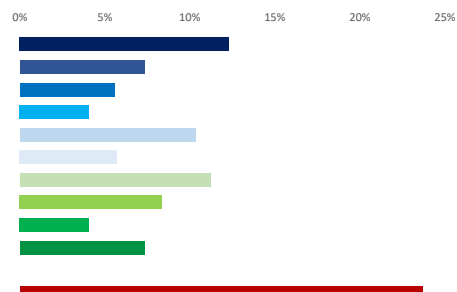

Afiliados por rama de actividad (municipio de residencia) (1/1/2021)	N	%
● Afiliados Seguridad Social, rama agricultura y ganadería	44	0,7%
● Afiliados Seguridad Social, rama minería, industria y energía	238	3,8%
● Afiliados Seguridad Social, rama de construcción	329	5,3%
● Afiliados Seguridad Social, rama de servicios de distribución y hostelería	1.589	25,6%
● Afiliados Seguridad Social, rama de servicios a empresas y financieros	1.740	28,0%
● Afiliados Seguridad Social, rama de otros servicios	2.279	36,6%



### 2. Mercado de trabajo: Tejido productivo de la zona/municipio (UNIDADES PRODUCTIVAS y OCUPADOS de esas Unidades productivas)

#### 2a. Nº total de UNIDADES PRODUCTIVAS situadas en la zona/municipio

**Unidades productivas [colectivo empresarial] [1 de enero 2021]** **1.541**  
0,2%  
% sobre el total de la Comunidad de Madrid

#### 2b. Nº de OCUPADOS en las unidades productivas situadas en la zona/municipio

**Nº de ocupados [Colectivo empresarial] [1 de enero 2021]** **4.194**  
0,1%  
% sobre el total de la Comunidad de Madrid

#### 2c. Evolución del nº total de UNIDADES PRODUCTIVAS y de OCUPADOS situados en la zona/municipio

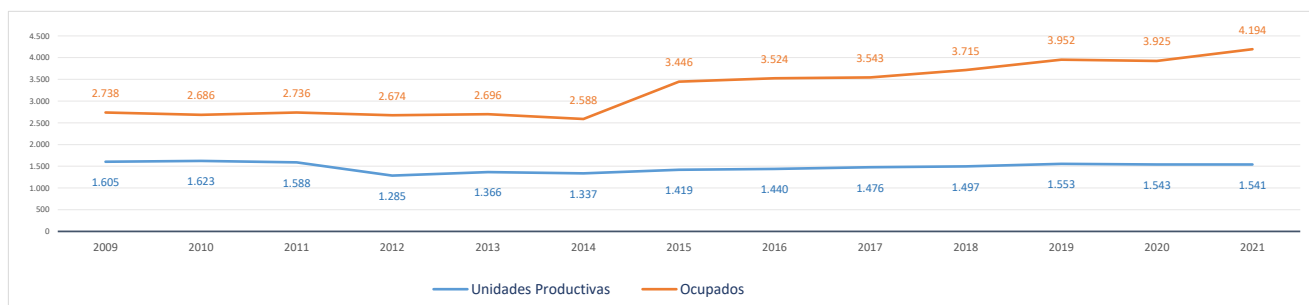

#### Evolución cronológica de las UNIDADES PRODUCTIVAS en el municipio, la zona y la Región

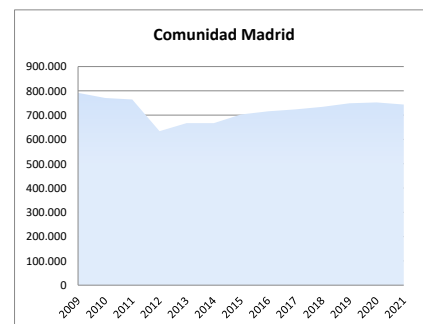
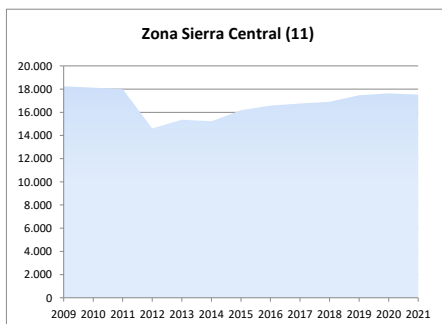
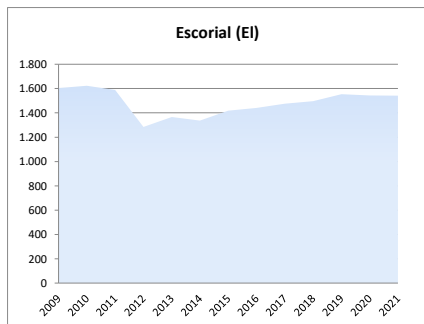

### 2d. Análisis por estrato de empleo

Evolución del nº de UNIDADES PRODUCTIVAS situadas en la zona/municipio, según estrato de empleo 2009-2021 [datos a 1 de enero de cada año]

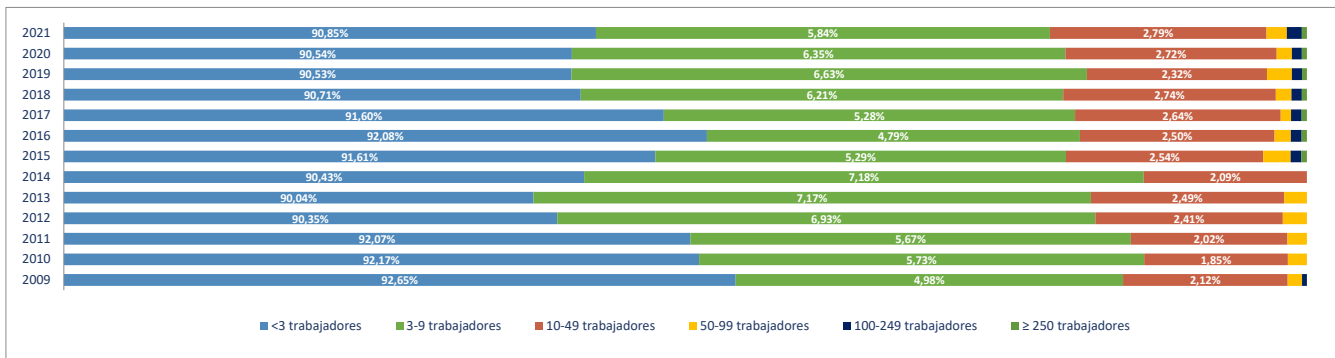

Evolución del nº de OCUPADOS EN LAS UNIDADES PRODUCTIVAS situadas en la zona/municipio, según estrato de empleo 2009-2021 [ a 1 de enero de cada año]

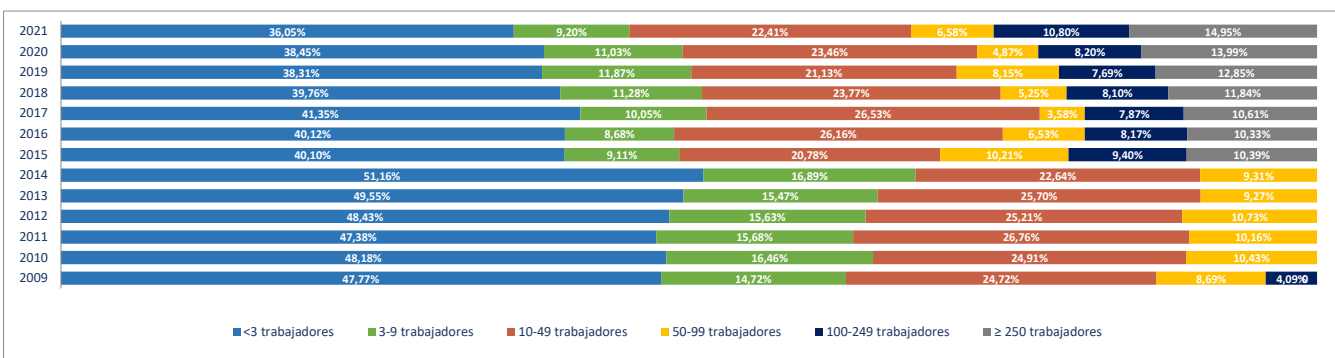

### 2e. Unidades productivas y ocupados por rama de actividad

Total Rama de actividad en 2021 [R-28 Colectivo empresarial]	Unidades product.	%	Ocupados	%
1ª Agricultura, ganadería, caza, selvicultura y pesca	30	1,95%	34	0,81%
2ª Minería, electricidad y agua	7	0,45%	9	0,21%
3ª Industria de la alimentación, bebidas y tabaco	9	0,58%	15	0,36%
4ª Industria textil, de la confección, cuero y calzado	8	0,52%	11	0,26%
5ª Metálicas básicas e intermedias	3	0,19%	3	0,07%
6ª Construcción de maquinaria y equipo mecánico	0	0,00%	0	0,00%
7ª Construcción de maquinaria y equipo eléctrico, electrónico y óptico	0	0,00%	0	0,00%
8ª Fabricación de material de transporte	0	0,00%	0	0,00%
9ª Industria del papel y artes gráficas	8	0,52%	8	0,19%
10ª Industria química, coquerías y refino de petróleo	0	0,00%	0	0,00%
11ª Fabricación de otros productos minerales no metálicos	2	0,13%	2	0,05%
12ª Industria de la madera, el caucho y otras industrias manufactureras	13	0,84%	13	0,31%
13ª Construcción	160	10,38%	230	5,48%
14ª Comercio mayorista e intermediarios del comercio (exc. vehículos)	60	3,89%	67	1,60%
15ª Comercio minorista y comercio y reparación de vehículos	157	10,19%	436	10,40%
16ª Hostelería	120	7,79%	290	6,91%
17ª Transporte y almacenamiento	37	2,40%	64	1,53%
18ª Información y comunicaciones	54	3,50%	78	1,86%
19ª Actividades Inmobiliarias	28	1,82%	61	1,45%
20ª Actividades profesionales, científicas y técnicas	159	10,32%	169	4,03%
21ª Actividades administrativas y servicios auxiliares	109	7,07%	212	5,05%
22ª Actividades financieras y de seguros	28	1,82%	75	1,79%
23ª Admón pública, defensa, seguridad social y organismos extraterritoriales	2	0,13%	294	7,01%
24ª Educación	58	3,76%	418	9,97%
25ª Actividades sanitarias y de servicios sociales	71	4,61%	1.066	25,42%
26ª Actividades artísticas, recreativas y de entretenimiento	58	3,76%	134	3,20%
27ª Reparación y otros servicios personales	83	5,39%	182	4,34%
28ª Actividades asociativas y de los hogares	277	17,98%	323	7,70%

Porcentaje de Unidades productivas y Ocupados por rama de actividad

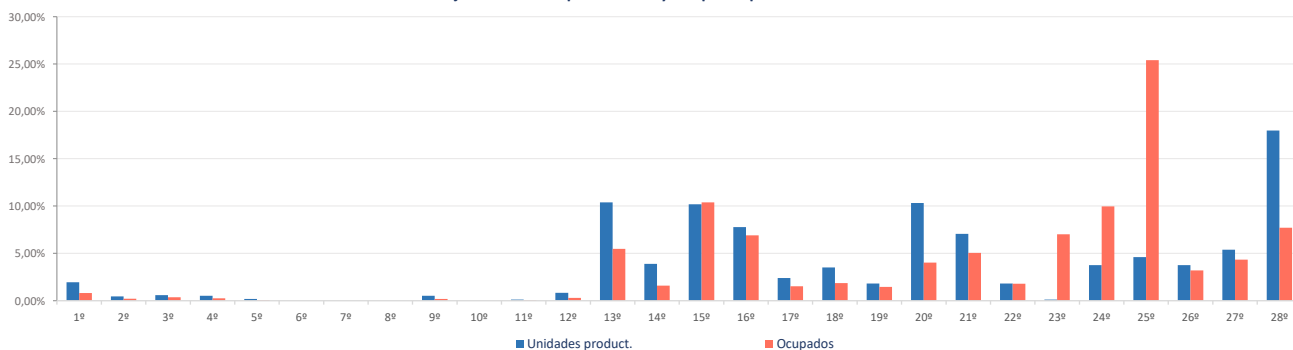



**Ranking 20 actividades económicas con más UNIDADES PRODUCTIVAS** [R-66 Colectivo empresarial] [1 enero 2021]

1ª	Actividades de los hogares	264
2ª	Comercio minorista (excepto vehículos)	137
3ª	Servicios de comidas y bebidas	118
4ª	Otras actividades administrativas	104
5ª	Actividades de construcción especializada	95
6ª	Reparación y otros servicios personales	83
7ª	Actividades sanitarias y de servicios sociales	71
8ª	Construcción general	65
9ª	Otras actividades profesionales	62
10ª	Comercio mayorista e intermediarios del comercio (exc. vehículos)	60
11ª	Educación	58
12ª	Actividades artísticas, recreativas y de entretenimiento	58
13ª	Servicios, ensayos y análisis técnicos	40
14ª	Programación y consultoría informática	33
15ª	Actividades jurídicas y de contabilidad	31
16ª	Agricultura, ganadería, caza, selvicultura y pesca	30
17ª	Actividades Inmobiliarias	28
18ª	Actividades auxiliares a los servicios financieros y a los seguros	21
19ª	Comercio y reparación de vehículos	20
20ª	Transporte terrestre de mercancías y por tubería	19

**Comparativa 20 actividades económicas con más UNIDADES PRODUCTIVAS en el municipio, la zona y la Región** [R-66 Colectivo empresarial] [1 enero 2021]

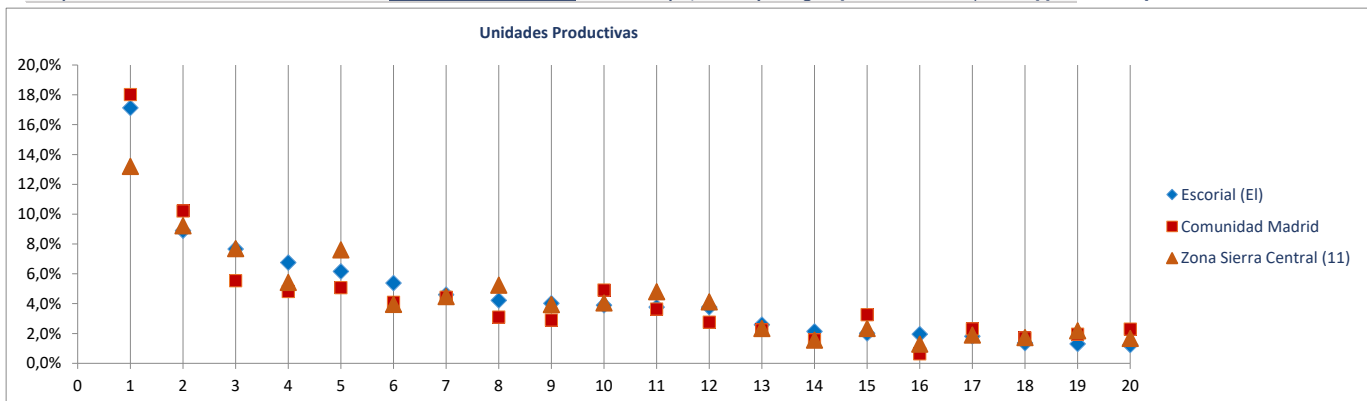

**Ranking 20 actividades económicas con más OCUPADOS** [R-66 Colectivo empresarial] [1 enero 2021]

1ª	Actividades sanitarias y de servicios sociales	1.066
2ª	Educación	418
3ª	Comercio minorista (excepto vehículos)	372
4ª	Admón pública, defensa, seguridad social y organismos extraterritoriales	294
5ª	Actividades de los hogares	288
6ª	Servicios de comidas y bebidas	253
7ª	Otras actividades administrativas	207
8ª	Reparación y otros servicios personales	182
9ª	Actividades artísticas, recreativas y de entretenimiento	134
10ª	Actividades de construcción especializada	122
11ª	Construcción general	108
12ª	Comercio mayorista e intermediarios del comercio (exc. vehículos)	67
13ª	Comercio y reparación de vehículos	64
14ª	Otras actividades profesionales	63
15ª	Actividades Inmobiliarias	61
16ª	Intermediación financiera excepto seguros y fondos de pensiones	51
17ª	Programación y consultoría informática	41
18ª	Servicios, ensayos y análisis técnicos	40
19ª	Actividades jurídicas y de contabilidad	39
20ª	Alojamientos	37

**Comparativa 20 actividades económicas con más OCUPADOS en el municipio, la zona y la Región** [R66 - Colectivo empresarial] [1 enero 2021]

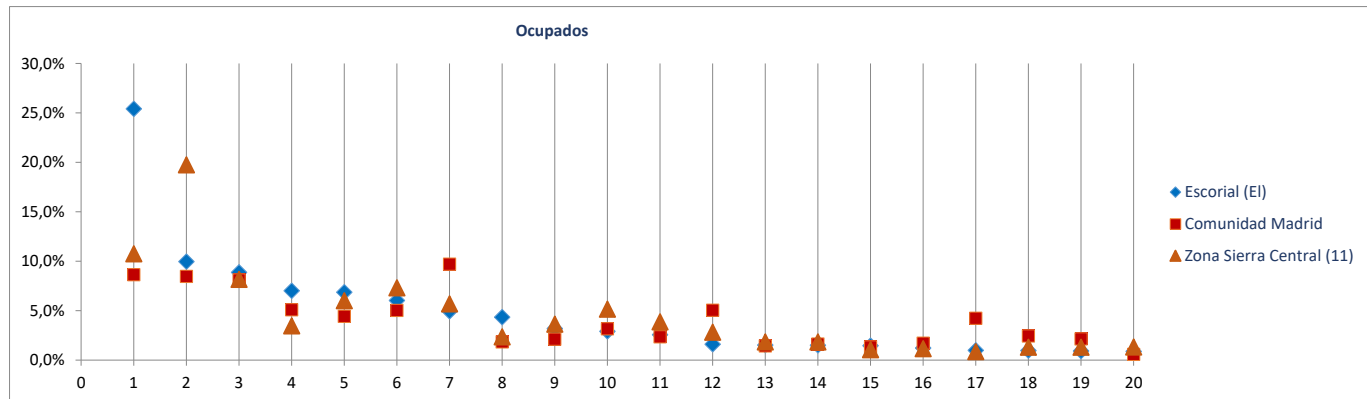

Radiografía de las zonas NUTS4 madrileñas

**BLOQUE 1. Datos geográficos y demográficos**

**Zona Sierra Central (11)**

Alpedrete, Becerril de la Sierra, El Boalo, Cercedilla, Colmenarejo, Collado Mediano, El Escorial, Guadarrama, Manzanares el Real, Miraflores de la Sierra, Los Molinos, Morlalzarzal, Navacerrada, San Lorenzo de El Escorial, Soto del Real, Valdemorillo, Villanueva del Pardillo

# Guadarrama



Superficie (Km <sup>2</sup> )	57,2
Densidad de población (1 enero 2021) [habitantes/km2]	293

Evolución 2009-2021 de la población empadronada [personas] [datos a 1 de enero de cada año]

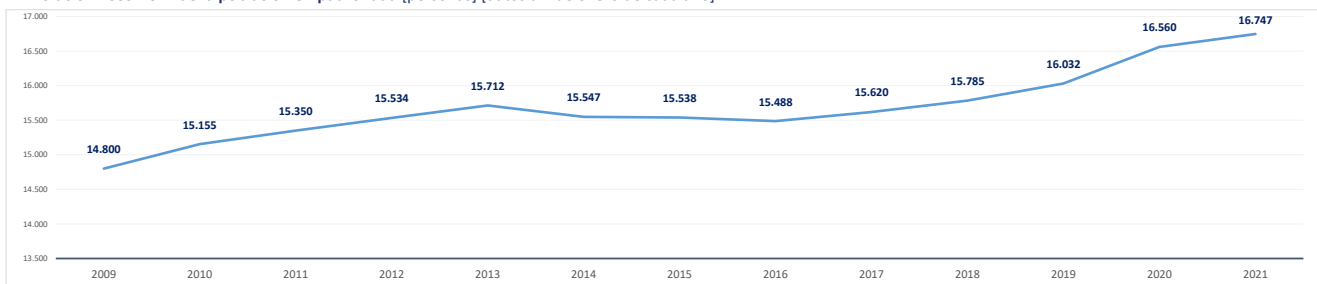

Población empadronada (1 enero 2021) [personas]	16.747
Edad media de la población (2020) [años]	41,8

Población 16-30 años (1 enero 2021) [personas]	2.673
[% respecto del total de la población]	16,0%
Población extranjera (1 enero 2021) [personas]	1.840
[% respecto del total de la población]	11,0%

Grado de juventud de la población (población ≤ 15 años) (1 enero 2021) [%]	15,7%	Nut: 16,2%	CM: 14,7%
Grado de envejecimiento de la población (población ≥ 65 años) (1 enero 2021) [%]	17,0%	Nut: 14,8%	CM: 18,0%
Proporción de dependencia (1 enero 2021) [ratio:(poblac ≤15 años+≥65 años)/(poblac 16-64 años)]	0,49	Nut: 0,45	CM: 0,49
Proporción de reemplazamiento (1 enero 2021) [ratio: (población 16-40 años) / (población 41-65 años)]	0,70	Nut: 0,66	CM: 0,79

Crecimiento de la población empadronada [%] [enero 2020-enero 2021]	1,1%
Crecimiento vegetativo (2019) [número] [nacimientos - defunciones]	-6
Emigraciones al resto de Comunidades Autónomas (2020) [número de bajas en el Padrón en la CM]	216
Saldo migratorio (2020) [número: inmigración - emigración.]	320

Evolución 2007-2020 de la edad media de la población [años] [datos a 1 de enero de cada año]

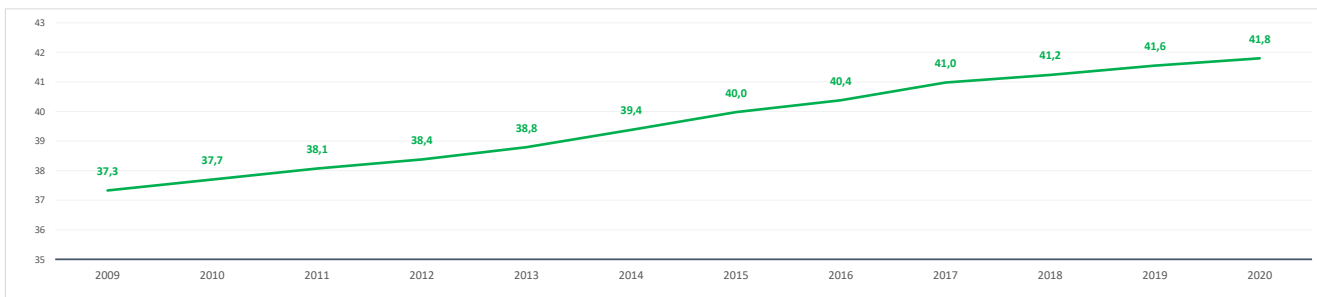

Evolución 2009-2021 de la población ≤ 15 años y ≥ 65 años [%] [datos a 1 de enero de cada año]

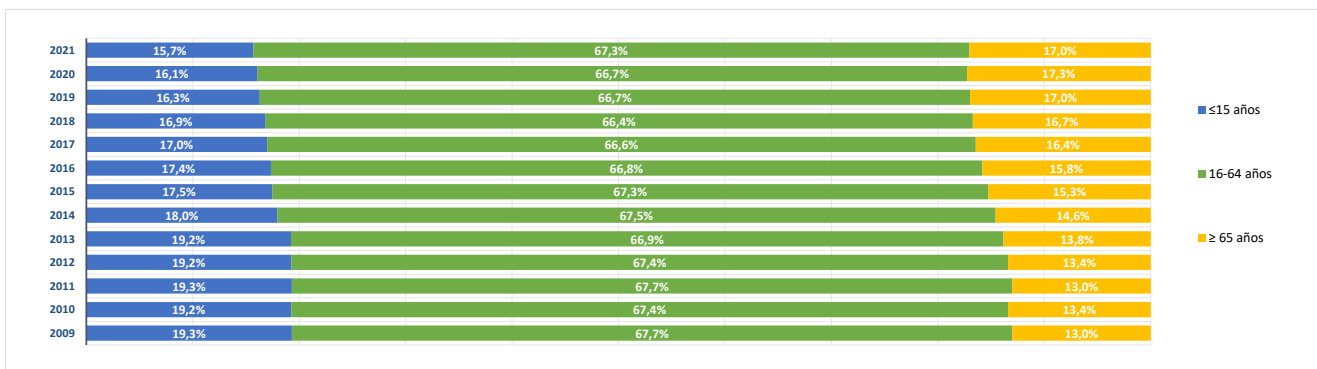

**BLOQUE 2. Mercado de trabajo y tejido productivo**

**Zona Sierra Central (11)**

Alpedrete, Becerril de la Sierra, El Boalo, Cercedilla, Colmenarejo, Collado Mediano, El Escorial, Guadarrama, Manzanares el Real, Miraflores de la Sierra, Los Molinos, Moralzarzal, Navacerrada, San Lorenzo de El Escorial, Soto del Real, Valdemorillo, Villanueva del Pardillo



# Guadarrama

**1. Mercado de trabajo: datos sobre trabajadores RESIDENTES en la zona/municipio**

**1a. Población de 16 a 64 años**

**Población de 16-64 años [potencialmente activa] [Padrón municipal] [1 de enero 2021]** **11.078**  
 % sobre el total de la Comunidad de Madrid **0,2%**

**Evolución de la población de 16-64 años [en la zona o municipio de residencia]**

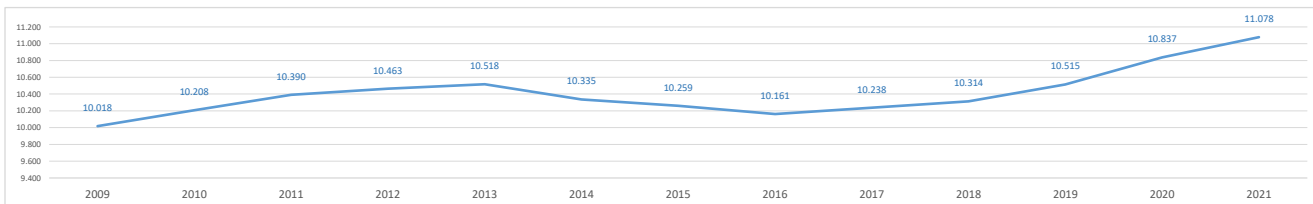

**1b. Paro registrado**

**Evolución del número de parados registrados (en la zona o municipio de residencia) [Datos a 31 de marzo]**

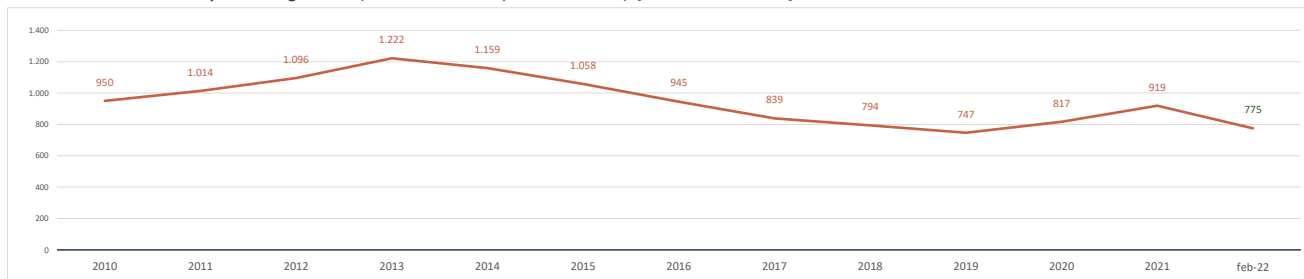

**Parados registrados (31 marzo 2021) [zona/municipio de residencia]** **919**  
 % respecto población 16-64 años de la zona o municipio **8,3%**

<b>Parados registrados, edad ≤ 24 años</b>	<b>83</b>
% respecto población 16-24 años de la zona o municipio	4,9%
<b>Parados registrados, edad 25-44 años</b>	<b>366</b>
% respecto población 25-44 años de la zona o municipio	8,8%
<b>Parados registrados, edad ≥ 45 años</b>	<b>470</b>
% respecto población 45-64 años de la zona o municipio	9,0%
<b>Parados registrados, hombres</b>	<b>406</b>
% respecto población hombres de la zona o municipio	7,3%
<b>Parados registrados, mujeres</b>	<b>513</b>
% respecto población mujeres de la zona o municipio	9,3%

**Parados registrados (28 febrero 2022) [zona/municipio de residencia]** **775**

<b>Parados registrados, edad ≤ 24 años</b>	<b>58</b>
<b>Parados registrados, edad 25-44 años</b>	<b>294</b>
<b>Parados registrados, edad ≥ 45 años</b>	<b>423</b>
<b>Parados registrados, hombres</b>	<b>325</b>
<b>Parados registrados, mujeres</b>	<b>450</b>

**Gráfico comparativo Paro registrado últimos 3 años por Rango de Edad y Sexo**

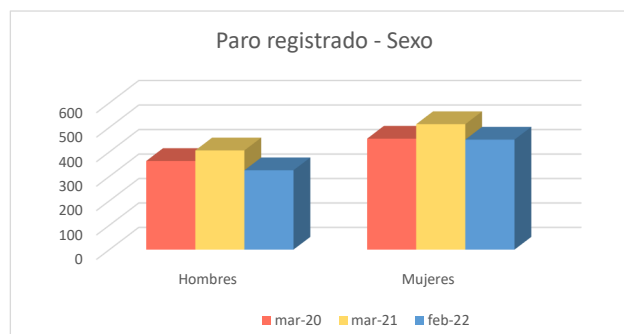
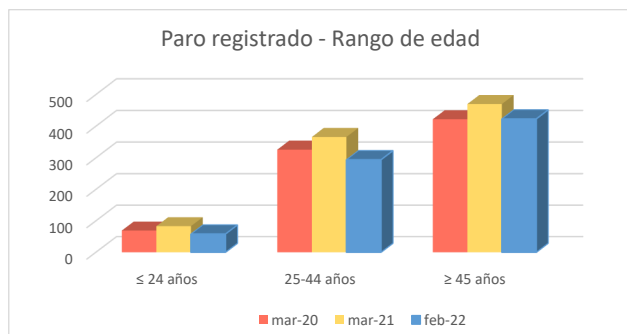

### 1c. Afiliados a la Seguridad Social por municipio de residencia del trabajador

**Total Afiliados a la Seguridad Social, por ubicación residencia (1 enero 2021)** **6.485**  
0,20%  
% sobre el total de la Comunidad de Madrid

Afiliados por intervalo de edad (1/1/2021)	N	%
● Afiliados a la Seguridad Social < 30 años	855	13,2%
● Afiliados a la Seguridad Social 30-49 años	3.237	49,9%
● Afiliados a la Seguridad Social ≥ 50 años	2.393	36,9%



Afiliados por grupo cotización [régimen general] [1/1/2021]	N	%
● Ingenieros/licenciados afiliados a la Seguridad Social	560	8,6%
● Ingenieros técnicos, peritos y ayudantes titulados afiliados a la Seguridad Social	491	7,6%
● Jefes administrativos y de taller afiliados a la Seguridad Social	272	4,2%
● Ayudantes no titulados afiliados a la Seguridad Social	214	3,3%
● Oficiales administrativos afiliados a la Seguridad Social	656	10,1%
● Subalternos afiliados a la Seguridad Social	543	8,4%
● Auxiliares administrativos afiliados a la Seguridad Social	819	12,6%
● Oficiales de primera y segunda afiliados a la Seguridad Social	726	11,2%
● Oficiales de tercera y especialistas afiliados a la Seguridad Social	393	6,1%
● Peones afiliados a la Seguridad Social	565	8,7%
● Menores de dieciocho años afiliados a la Seguridad Social	0	0,0%
● Afiliados a la Seguridad Social sin grupo de cotización	1.246	19,2%

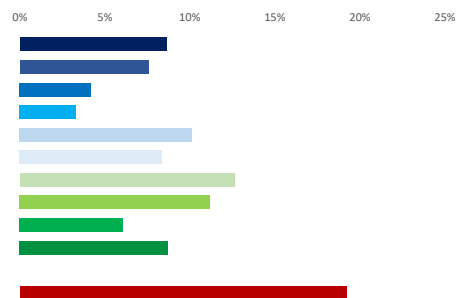

Afiliados por rama de actividad (municipio de residencia) (1/1/2021)	N	%
● Afiliados Seguridad Social, rama agricultura y ganadería	27	0,4%
● Afiliados Seguridad Social, rama minería, industria y energía	234	3,6%
● Afiliados Seguridad Social, rama de construcción	467	7,2%
● Afiliados Seguridad Social, rama de servicios de distribución y hostelería	1.756	27,1%
● Afiliados Seguridad Social, rama de servicios a empresas y financieros	1.442	22,2%
● Afiliados Seguridad Social, rama de otros servicios	2.559	39,5%



### 2. Mercado de trabajo: Tejido productivo de la zona/municipio (UNIDADES PRODUCTIVAS y OCUPADOS de esas Unidades productivas)

#### 2a. Nº total de UNIDADES PRODUCTIVAS situadas en la zona/municipio

**Unidades productivas [colectivo empresarial] [1 de enero 2021]** **1.489**  
0,2%  
% sobre el total de la Comunidad de Madrid

#### 2b. Nº de OCUPADOS en las unidades productivas situadas en la zona/municipio

**Nº de ocupados [Colectivo empresarial] [1 de enero 2021]** **3.987**  
0,1%  
% sobre el total de la Comunidad de Madrid

#### 2c. Evolución del nº total de UNIDADES PRODUCTIVAS y de OCUPADOS situados en la zona/municipio

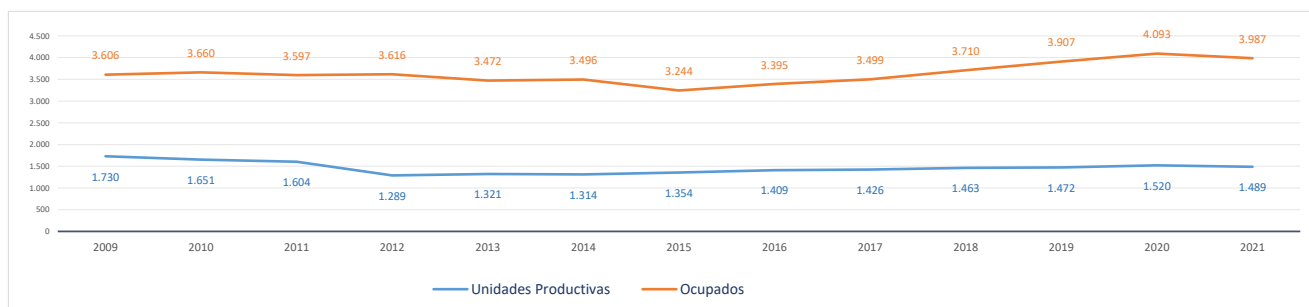

#### Evolución cronológica de las UNIDADES PRODUCTIVAS en el municipio, la zona y la Región

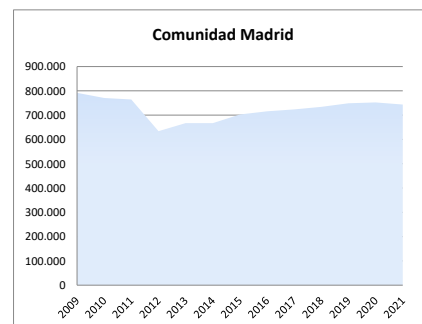
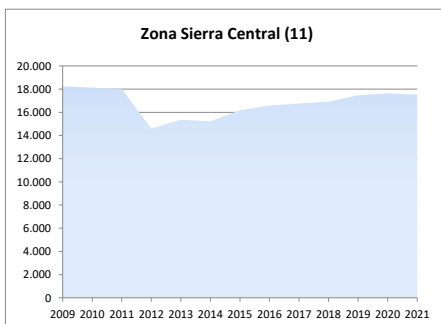
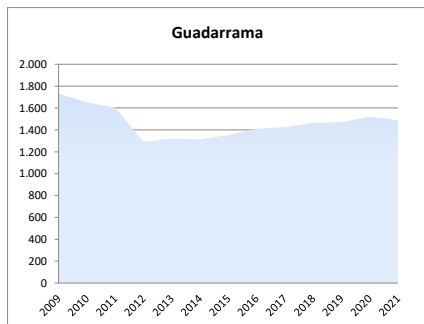

### 2d. Análisis por estrato de empleo

Evolución del nº de UNIDADES PRODUCTIVAS situadas en la zona/municipio, según estrato de empleo 2009-2021 [datos a 1 de enero de cada año]

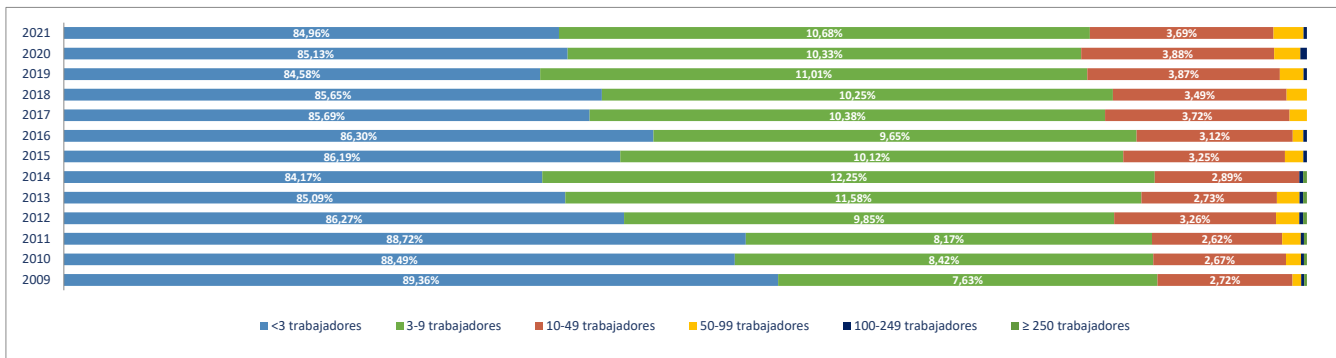

Evolución del nº de OCUPADOS EN LAS UNIDADES PRODUCTIVAS situadas en la zona/municipio, según estrato de empleo 2009-2021 [ a 1 de enero de cada año]

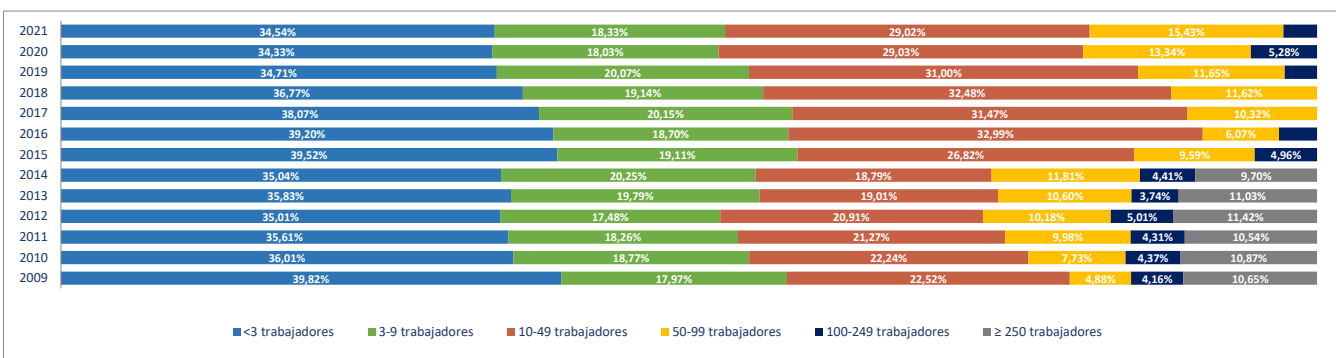

### 2e. Unidades productivas y ocupados por rama de actividad

Total Rama de actividad en 2021 [R-28 Colectivo empresarial]	Unidades product.	%	Ocupados	%
1ª Agricultura, ganadería, caza, selvicultura y pesca	17	1,14%	20	0,50%
2ª Minería, electricidad y agua	3	0,20%	4	0,10%
3ª Industria de la alimentación, bebidas y tabaco	15	1,01%	63	1,58%
4ª Industria textil, de la confección, cuero y calzado	3	0,20%	3	0,08%
5ª Metálicas básicas e intermedias	17	1,14%	58	1,45%
6ª Construcción de maquinaria y equipo mecánico	0	0,00%	0	0,00%
7ª Construcción de maquinaria y equipo eléctrico, electrónico y óptico	1	0,07%	1	0,03%
8ª Fabricación de material de transporte	0	0,00%	0	0,00%
9ª Industria del papel y artes gráficas	3	0,20%	4	0,10%
10ª Industria química, coquerías y refino de petróleo	0	0,00%	0	0,00%
11ª Fabricación de otros productos minerales no metálicos	0	0,00%	0	0,00%
12ª Industria de la madera, el caucho y otras industrias manufactureras	10	0,67%	11	0,28%
13ª Construcción	207	13,90%	440	11,04%
14ª Comercio mayorista e intermediarios del comercio (exc. vehículos)	77	5,17%	145	3,64%
15ª Comercio minorista y comercio y reparación de vehículos	213	14,30%	490	12,29%
16ª Hostelería	140	9,40%	450	11,29%
17ª Transporte y almacenamiento	60	4,03%	113	2,83%
18ª Información y comunicaciones	20	1,34%	20	0,50%
19ª Actividades Inmobiliarias	18	1,21%	37	0,93%
20ª Actividades profesionales, científicas y técnicas	135	9,07%	190	4,77%
21ª Actividades administrativas y servicios auxiliares	72	4,84%	126	3,16%
22ª Actividades financieras y de seguros	37	2,48%	78	1,96%
23ª Admón pública, defensa, seguridad social y organismos extraterritoriales	2	0,13%	123	3,09%
24ª Educación	64	4,30%	669	16,78%
25ª Actividades sanitarias y de servicios sociales	81	5,44%	423	10,61%
26ª Actividades artísticas, recreativas y de entretenimiento	52	3,49%	157	3,94%
27ª Reparación y otros servicios personales	63	4,23%	86	2,16%
28ª Actividades asociativas y de los hogares	179	12,02%	276	6,92%

Porcentaje de Unidades productivas y Ocupados por rama de actividad

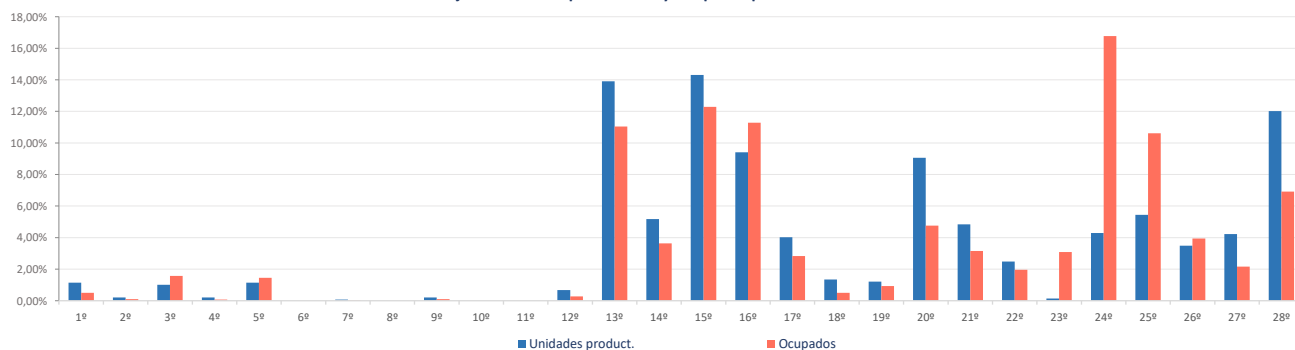

**Ranking 20 actividades económicas con más UNIDADES PRODUCTIVAS** [R-66 Colectivo empresarial] [1 enero 2021]

1º	Comercio minorista (excepto vehículos)	172
2º	Actividades de los hogares	167
3º	Servicios de comidas y bebidas	134
4º	Actividades de construcción especializada	122
5º	Construcción general	85
6º	Actividades sanitarias y de servicios sociales	81
7º	Comercio mayorista e intermediarios del comercio (exc. vehículos)	77
8º	Otras actividades administrativas	67
9º	Educación	64
10º	Reparación y otros servicios personales	63
11º	Actividades artísticas, recreativas y de entretenimiento	52
12º	Otras actividades profesionales	45
13º	Comercio y reparación de vehículos	41
14º	Actividades jurídicas y de contabilidad	38
15º	Actividades auxiliares a los servicios financieros y a los seguros	30
16º	Transporte terrestre de mercancías y por tubería	29
17º	Transporte terrestre de viajeros	26
18º	Servicios, ensayos y análisis técnicos	26
19º	Publicidad y estudios de mercado	19
20º	Actividades Inmobiliarias	18

**Comparativa 20 actividades económicas con más UNIDADES PRODUCTIVAS en el municipio, la zona y la Región** [R-66 Colectivo empresarial] [1 enero 2021]

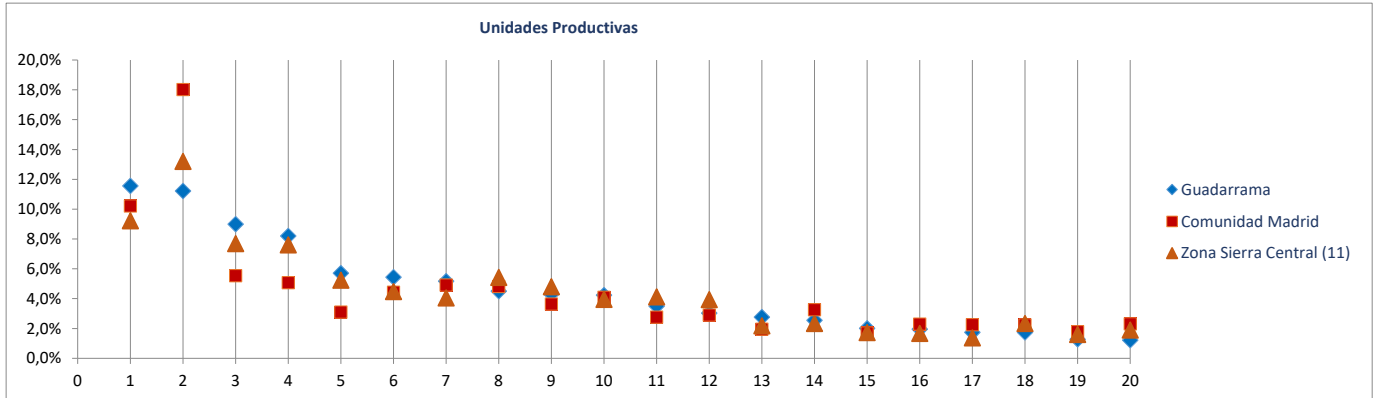

**Ranking 20 actividades económicas con más OCUPADOS** [R-66 Colectivo empresarial] [1 enero 2021]

1º	Educación	669
2º	Servicios de comidas y bebidas	439
3º	Actividades sanitarias y de servicios sociales	423
4º	Comercio minorista (excepto vehículos)	365
5º	Construcción general	257
6º	Actividades de los hogares	220
7º	Actividades de construcción especializada	183
8º	Actividades artísticas, recreativas y de entretenimiento	157
9º	Comercio mayorista e intermediarios del comercio (exc. vehículos)	145
10º	Comercio y reparación de vehículos	125
11º	Admón publica, defensa, seguridad social y organismos extraterritoriales	123
12º	Otras actividades administrativas	120
13º	Reparación y otros servicios personales	86
14º	Actividades jurídicas y de contabilidad	61
15º	Otras actividades profesionales	61
16º	Otras industrias alimenticias	58
17º	Fabricación de productos metálicos, excepto maquinaria y equipo	57
18º	Actividades asociativas	56
19º	Intermediación financiera excepto seguros y fondos de pensiones	46
20º	Servicios anexos al transporte	40

**Comparativa 20 actividades económicas con más OCUPADOS en el municipio, la zona y la Región** [R66 - Colectivo empresarial] [1 enero 2021]

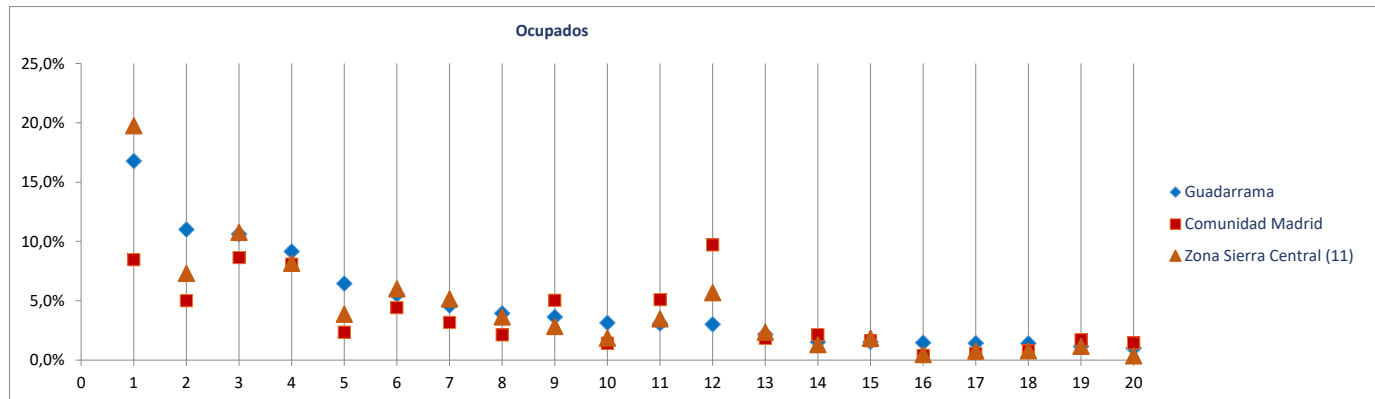

Radiografía de las zonas NUTS4 madrileñas

**BLOQUE 1. Datos geográficos y demográficos**

**Zona Sierra Central (11)**

Alpedrete, Becerril de la Sierra, El Boalo, Cercedilla, Colmenarejo, Collado Mediano, El Escorial, Guadarrama, Manzanares el Real, Miraflores de la Sierra, Los Molinos, Moralzarzal, Navacerrada, San Lorenzo de El Escorial, Soto del Real, Valdemorillo, Villanueva del Pardillo



# Manzanares el Real

Superficie (Km <sup>2</sup> )	127,8
Densidad de población (1 enero 2021) [habitantes/km2]	72

Evolución 2009-2021 de la población empadronada [personas] [datos a 1 de enero de cada año]

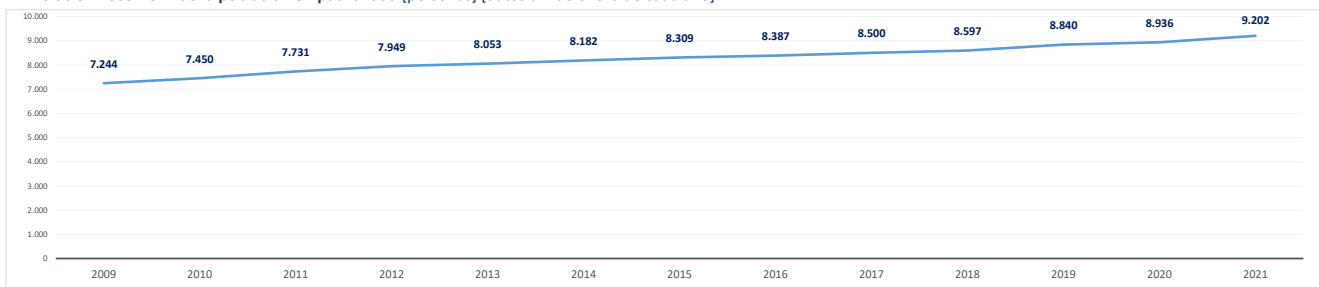

Población empadronada (1 enero 2021) [personas]	9.202
Edad media de la población (2020) [años]	39,7

Población 16-30 años (1 enero 2021) [personas]	1.252
[% respecto del total de la población]	13,6%
Población extranjera (1 enero 2021) [personas]	1.005
[% respecto del total de la población]	10,9%

Grado de juventud de la población (población ≤ 15 años) (1 enero 2021) [%]	17,7%	Nut: 16,2%	CM: 14,7%
Grado de envejecimiento de la población (población ≥ 65 años) (1 enero 2021) [%]	12,6%	Nut: 14,8%	CM: 18,0%
Proporción de dependencia (1 enero 2021) [ratio:(poblac ≤15 años+≥65 años)/(poblac 16-64 años)]	0,44	Nut: 0,45	CM: 0,49
Proporción de reemplazamiento (1 enero 2021) [ratio: (población 16-40 años) / (población 41-65 años)]	0,59	Nut: 0,66	CM: 0,79

Crecimiento de la población empadronada [%] [enero 2020-enero 2021]	3,0%
Crecimiento vegetativo (2019) [número] [nacimientos - defunciones]	4
Emigraciones al resto de Comunidades Autónomas (2020) [número de bajas en el Padrón en la CM]	130
Saldo migratorio (2020) [número: inmigración - emigración.]	309

Evolución 2007-2020 de la edad media de la población [años] [datos a 1 de enero de cada año]

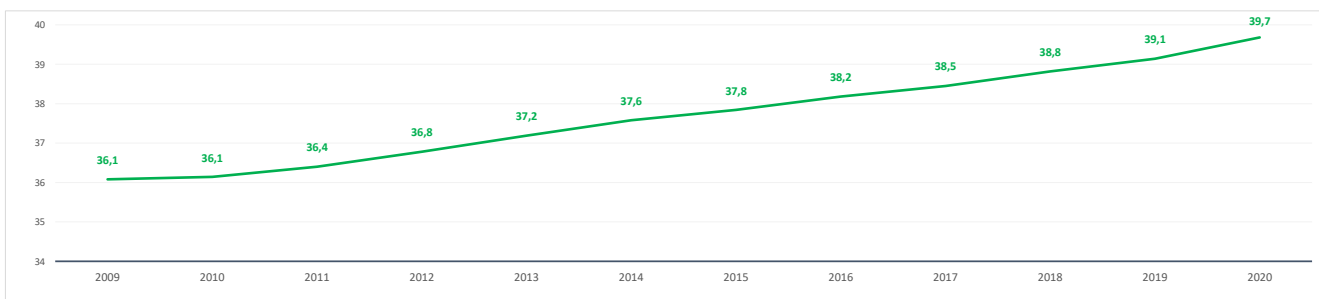

Evolución 2009-2021 de la población ≤ 15 años y ≥ 65 años [%] [datos a 1 de enero de cada año]

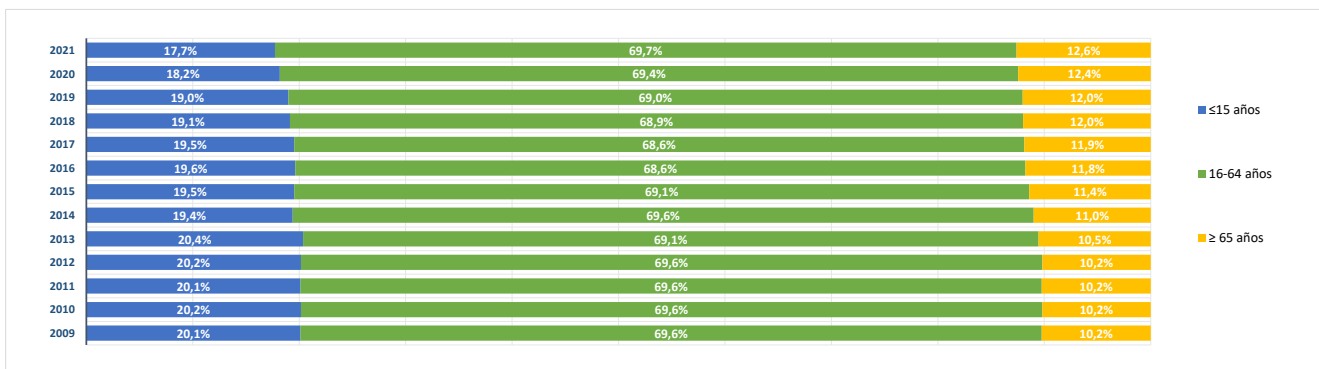

**BLOQUE 2. Mercado de trabajo y tejido productivo**

**Zona Sierra Central (11)**

Alpedrete, Becerril de la Sierra, El Boalo, Cercedilla, Colmenarejo, Collado Mediano, El Escorial, Guadarrama, Manzanares el Real, Miraflores de la Sierra, Los Molinos, Moralzarzal, Navacerrada, San Lorenzo de El Escorial, Soto del Real, Valdemorillo, Villanueva del Pardillo



# Manzanares el Real

**1. Mercado de trabajo: datos sobre trabajadores RESIDENTES en la zona/municipio**

**1a. Población de 16 a 64 años**

**Población de 16-64 años [potencialmente activa] [Padrón municipal] [1 de enero 2021]** **6.315**  
 % sobre el total de la Comunidad de Madrid **0,1%**

**Evolución de la población de 16-64 años [en la zona o municipio de residencia]**

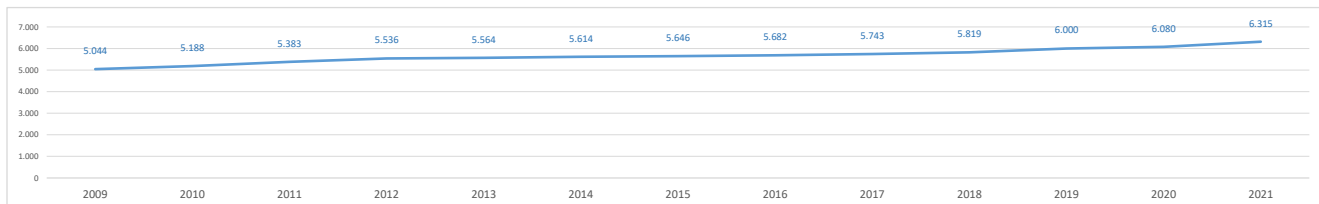

**1b. Paro registrado**

**Evolución del número de parados registrados (en la zona o municipio de residencia) [Datos a 31 de marzo]**

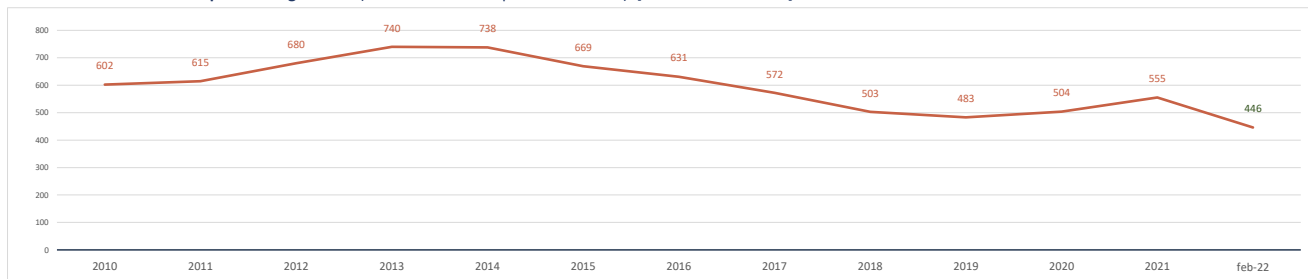

**Parados registrados (31 marzo 2021) [zona/municipio de residencia]** **555**  
 % respecto población 16-64 años de la zona o municipio **8,8%**

<b>Parados registrados, edad ≤ 24 años</b>	<b>43</b>
% respecto población 16-24 años de la zona o municipio	5,5%
<b>Parados registrados, edad 25-44 años</b>	<b>226</b>
% respecto población 25-44 años de la zona o municipio	9,2%
<b>Parados registrados, edad ≥ 45 años</b>	<b>286</b>
% respecto población 45-64 años de la zona o municipio	9,3%
<b>Parados registrados, hombres</b>	<b>263</b>
% respecto población hombres de la zona o municipio	8,3%
<b>Parados registrados, mujeres</b>	<b>292</b>
% respecto población mujeres de la zona o municipio	9,3%

**Parados registrados (28 febrero 2022) [zona/municipio de residencia]** **446**

<b>Parados registrados, edad ≤ 24 años</b>	<b>16</b>
<b>Parados registrados, edad 25-44 años</b>	<b>168</b>
<b>Parados registrados, edad ≥ 45 años</b>	<b>262</b>
<b>Parados registrados, hombres</b>	<b>193</b>
<b>Parados registrados, mujeres</b>	<b>253</b>

**Gráfico comparativo Paro registrado últimos 3 años por Rango de Edad y Sexo**

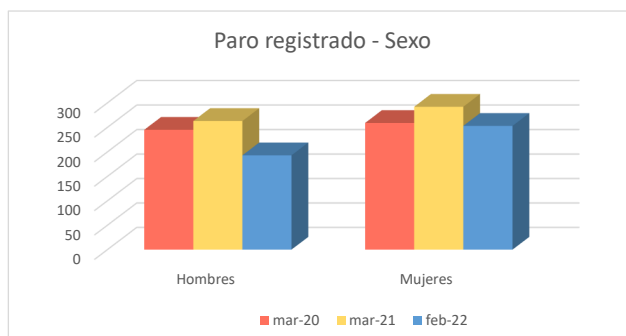
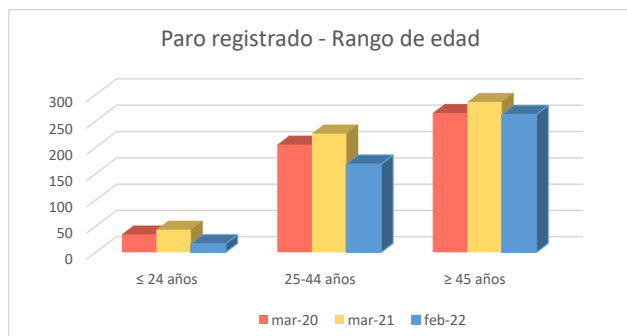



### 1c. Afiliados a la Seguridad Social por municipio de residencia del trabajador

**Total Afiliados a la Seguridad Social**, por ubicación **residencia** (1 enero 2021) **3.361**  
 % sobre el total de la Comunidad de Madrid **0,10%**

Afiliados por intervalo de edad (1/1/2021)	N	%
● Afiliados a la Seguridad Social < 30 años	350	10,4%
● Afiliados a la Seguridad Social 30-49 años	1.813	53,9%
● Afiliados a la Seguridad Social ≥ 50 años	1.198	35,6%



Afiliados por grupo cotización [régimen general] [1/1/2021]	N	%
● Ingenieros/licenciados afiliados a la Seguridad Social	327	9,7%
● Ingenieros técnicos, peritos y ayudantes titulados afiliados a la Seguridad Social	221	6,6%
● Jefes administrativos y de taller afiliados a la Seguridad Social	204	6,1%
● Ayudantes no titulados afiliados a la Seguridad Social	113	3,4%
● Oficiales administrativos afiliados a la Seguridad Social	356	10,6%
● Subalternos afiliados a la Seguridad Social	157	4,7%
● Auxiliares administrativos afiliados a la Seguridad Social	392	11,7%
● Oficiales de primera y segunda afiliados a la Seguridad Social	357	10,6%
● Oficiales de tercera y especialistas afiliados a la Seguridad Social	187	5,6%
● Peones afiliados a la Seguridad Social	260	7,7%
● Menores de dieciocho años afiliados a la Seguridad Social	1	0,0%
● Afiliados a la Seguridad Social sin grupo de cotización	786	23,4%

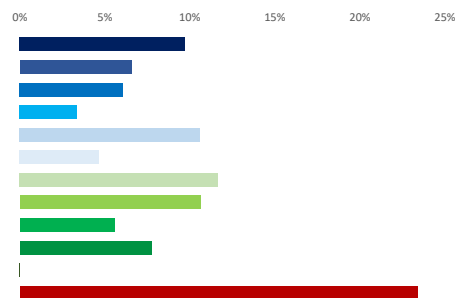

Afiliados por rama de actividad (municipio de residencia) (1/1/2021)	N	%
● Afiliados Seguridad Social, rama agricultura y ganadería	27	0,8%
● Afiliados Seguridad Social, rama minería, industria y energía	197	5,9%
● Afiliados Seguridad Social, rama de construcción	273	8,1%
● Afiliados Seguridad Social, rama de servicios de distribución y hostelería	859	25,6%
● Afiliados Seguridad Social, rama de servicios a empresas y financieros	863	25,7%
● Afiliados Seguridad Social, rama de otros servicios	1.142	34,0%



### 2. Mercado de trabajo: Tejido productivo de la zona/municipio (UNIDADES PRODUCTIVAS y OCUPADOS de esas Unidades productivas)

#### 2a. Nº total de UNIDADES PRODUCTIVAS situadas en la zona/municipio

**Unidades productivas** [colectivo empresarial] [1 de enero 2021] **769**  
 % sobre el total de la Comunidad de Madrid **0,1%**

#### 2b. Nº de OCUPADOS en las unidades productivas situadas en la zona/municipio

**Nº de ocupados** [Colectivo empresarial] [1 de enero 2021] **1.423**  
 % sobre el total de la Comunidad de Madrid **0,0%**

#### 2c. Evolución del nº total de UNIDADES PRODUCTIVAS y de OCUPADOS situados en la zona/municipio

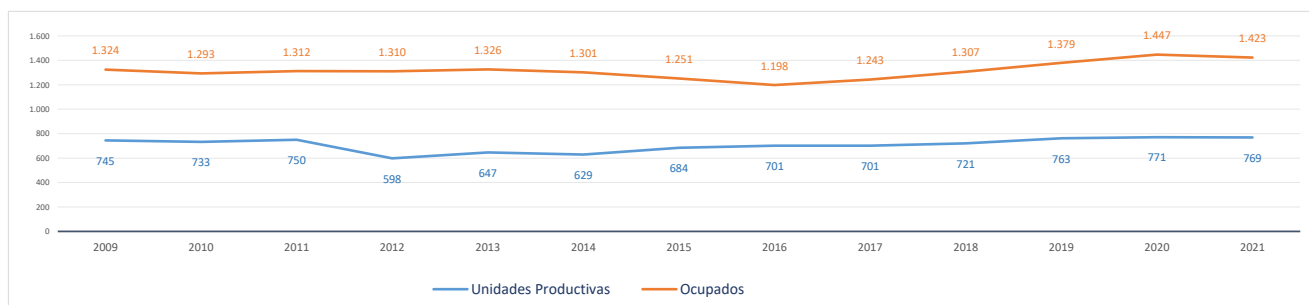

#### Evolución cronológica de las UNIDADES PRODUCTIVAS en el municipio, la zona y la Región

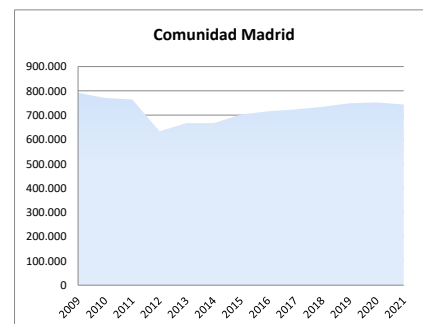
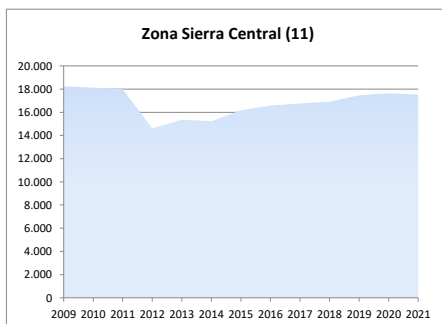
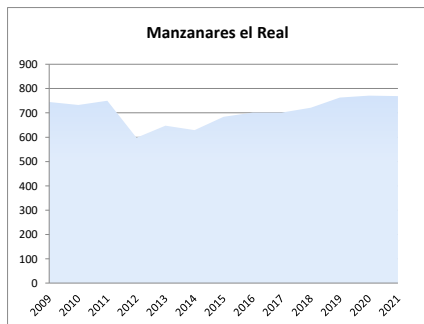

### 2d. Análisis por estrato de empleo

Evolución del nº de UNIDADES PRODUCTIVAS situadas en la zona/municipio, según estrato de empleo 2009-2021 [datos a 1 de enero de cada año]

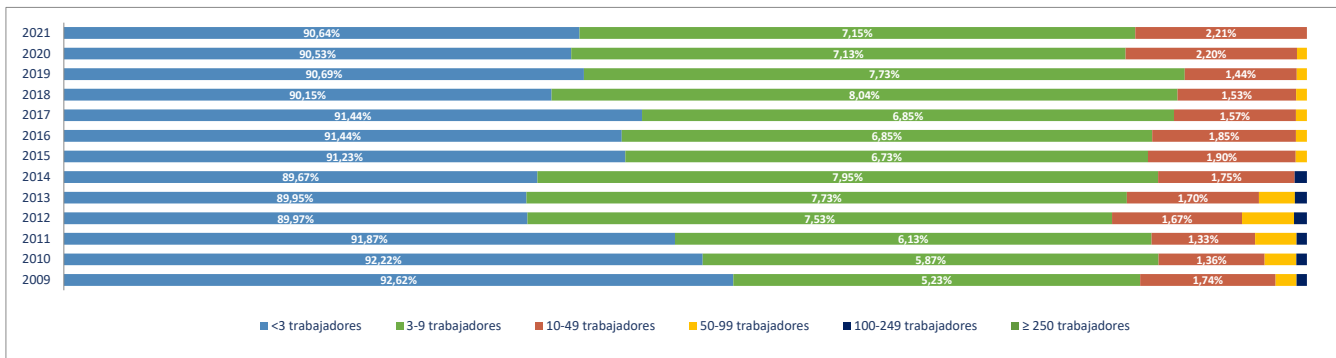

Evolución del nº de OCUPADOS EN LAS UNIDADES PRODUCTIVAS situadas en la zona/municipio, según estrato de empleo 2009-2021 [ a 1 de enero de cada año]

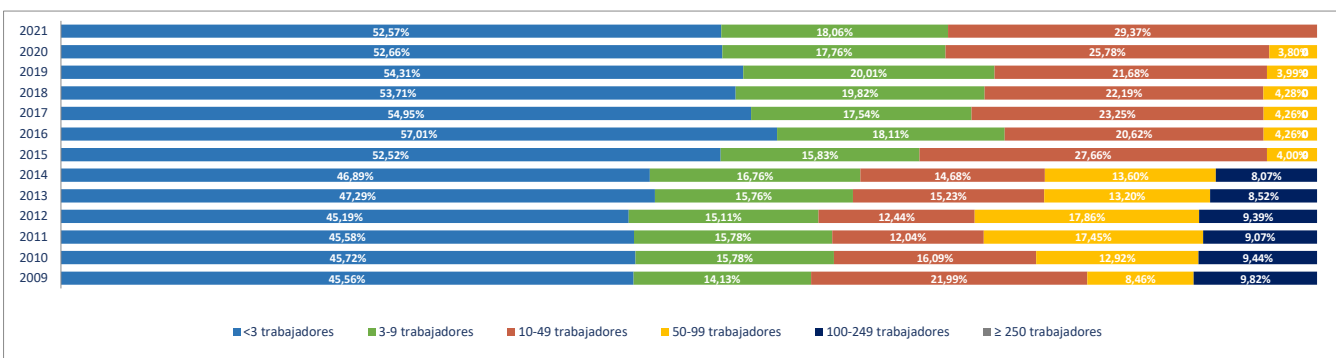

### 2e. Unidades productivas y ocupados por rama de actividad

Total Rama de actividad en 2021 [R-28 Colectivo empresarial]	Unidades product.	%	Ocupados	%
1ª Agricultura, ganadería, caza, selvicultura y pesca	15	1,95%	18	1,26%
2ª Minería, electricidad y agua	1	0,13%	2	0,14%
3ª Industria de la alimentación, bebidas y tabaco	4	0,52%	17	1,19%
4ª Industria textil, de la confección, cuero y calzado	2	0,26%	2	0,14%
5ª Metálicas básicas e intermedias	0	0,00%	0	0,00%
6ª Construcción de maquinaria y equipo mecánico	0	0,00%	0	0,00%
7ª Construcción de maquinaria y equipo eléctrico, electrónico y óptico	3	0,39%	3	0,21%
8ª Fabricación de material de transporte	0	0,00%	0	0,00%
9ª Industria del papel y artes gráficas	1	0,13%	1	0,07%
10ª Industria química, coquerías y refino de petróleo	0	0,00%	0	0,00%
11ª Fabricación de otros productos minerales no metálicos	0	0,00%	0	0,00%
12ª Industria de la madera, el caucho y otras industrias manufactureras	5	0,65%	6	0,42%
13ª Construcción	134	17,43%	174	12,23%
14ª Comercio mayorista e intermediarios del comercio (exc. vehículos)	25	3,25%	26	1,83%
15ª Comercio minorista y comercio y reparación de vehículos	70	9,10%	146	10,26%
16ª Hostelería	76	9,88%	141	9,91%
17ª Transporte y almacenamiento	35	4,55%	42	2,95%
18ª Información y comunicaciones	22	2,86%	31	2,18%
19ª Actividades Inmobiliarias	12	1,56%	16	1,12%
20ª Actividades profesionales, científicas y técnicas	85	11,05%	91	6,39%
21ª Actividades administrativas y servicios auxiliares	31	4,03%	41	2,88%
22ª Actividades financieras y de seguros	29	3,77%	55	3,87%
23ª Admón pública, defensa, seguridad social y organismos extraterritoriales	1	0,13%	36	2,53%
24ª Educación	42	5,46%	210	14,76%
25ª Actividades sanitarias y de servicios sociales	31	4,03%	152	10,68%
26ª Actividades artísticas, recreativas y de entretenimiento	37	4,81%	81	5,69%
27ª Reparación y otros servicios personales	25	3,25%	32	2,25%
28ª Actividades asociativas y de los hogares	83	10,79%	100	7,03%

Porcentaje de Unidades productivas y Ocupados por rama de actividad

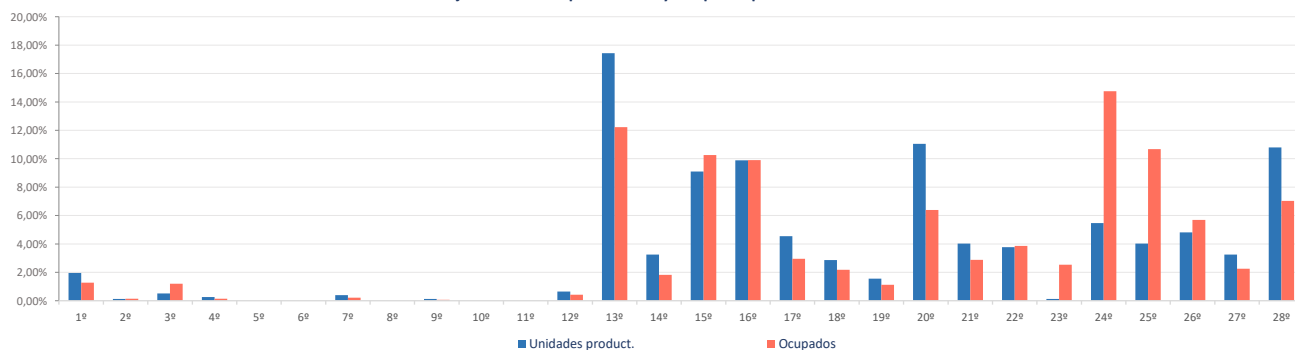

**Ranking 20 actividades económicas con más UNIDADES PRODUCTIVAS** [R-66 Colectivo empresarial] [1 enero 2021]

1ª	Actividades de los hogares	80
2ª	Actividades de construcción especializada	78
3ª	Servicios de comidas y bebidas	63
4ª	Comercio minorista (excepto vehículos)	62
5ª	Construcción general	56
6ª	Educación	42
7ª	Otras actividades profesionales	38
8ª	Actividades artísticas, recreativas y de entretenimiento	37
9ª	Actividades sanitarias y de servicios sociales	31
10ª	Otras actividades administrativas	29
11ª	Comercio mayorista e intermediarios del comercio (exc. vehículos)	25
12ª	Actividades auxiliares a los servicios financieros y a los seguros	25
13ª	Reparación y otros servicios personales	25
14ª	Servicios, ensayos y análisis técnicos	21
15ª	Agricultura, ganadería, caza, selvicultura y pesca	15
16ª	Actividades jurídicas y de contabilidad	15
17ª	Transporte terrestre de viajeros	14
18ª	Programación y consultoría informática	14
19ª	Alojamientos	13
20ª	Transporte terrestre de mercancías y por tubería	13

**Comparativa 20 actividades económicas con más UNIDADES PRODUCTIVAS en el municipio, la zona y la Región** [R-66 Colectivo empresarial] [1 enero 2021]

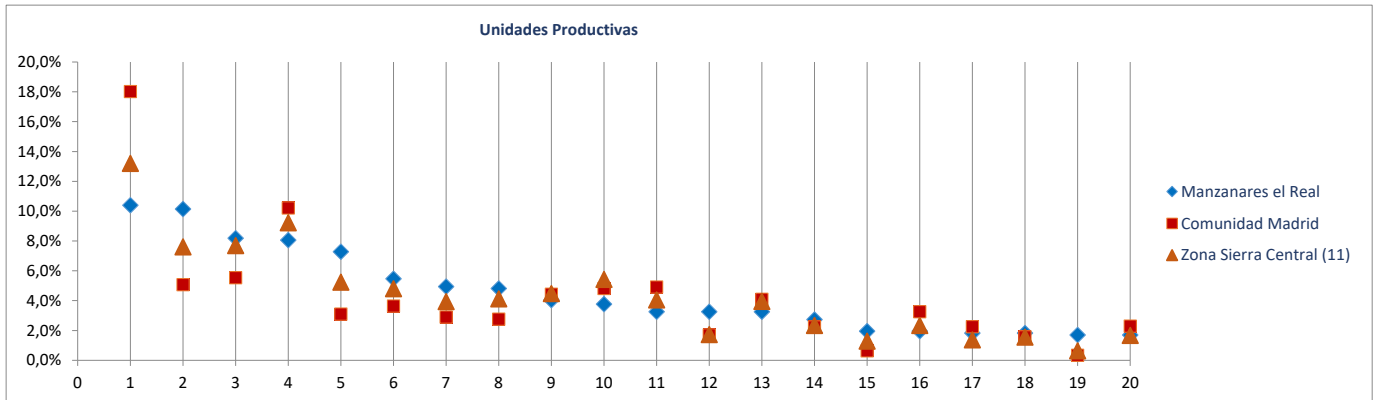

**Ranking 20 actividades económicas con más OCUPADOS** [R-66 Colectivo empresarial] [1 enero 2021]

1ª	Educación	210
2ª	Actividades sanitarias y de servicios sociales	152
3ª	Comercio minorista (excepto vehículos)	134
4ª	Servicios de comidas y bebidas	121
5ª	Actividades de construcción especializada	94
6ª	Actividades de los hogares	88
7ª	Actividades artísticas, recreativas y de entretenimiento	81
8ª	Construcción general	80
9ª	Otras actividades profesionales	40
10ª	Otras actividades administrativas	39
11ª	Admón publica, defensa, seguridad social y organismos extraterritoriales	36
12ª	Reparación y otros servicios personales	32
13ª	Actividades auxiliares a los servicios financieros y a los seguros	28
14ª	Comercio mayorista e intermediarios del comercio (exc. vehículos)	26
15ª	Intermediación financiera excepto seguros y fondos de pensiones	26
16ª	Servicios, ensayos y análisis técnicos	24
17ª	Programación y consultoría informática	21
18ª	Alojamientos	20
19ª	Agricultura, ganadería, caza, selvicultura y pesca	18
20ª	Transporte terrestre de viajeros	18

**Comparativa 20 actividades económicas con más OCUPADOS en el municipio, la zona y la Región** [R66 - Colectivo empresarial] [1 enero 2021]

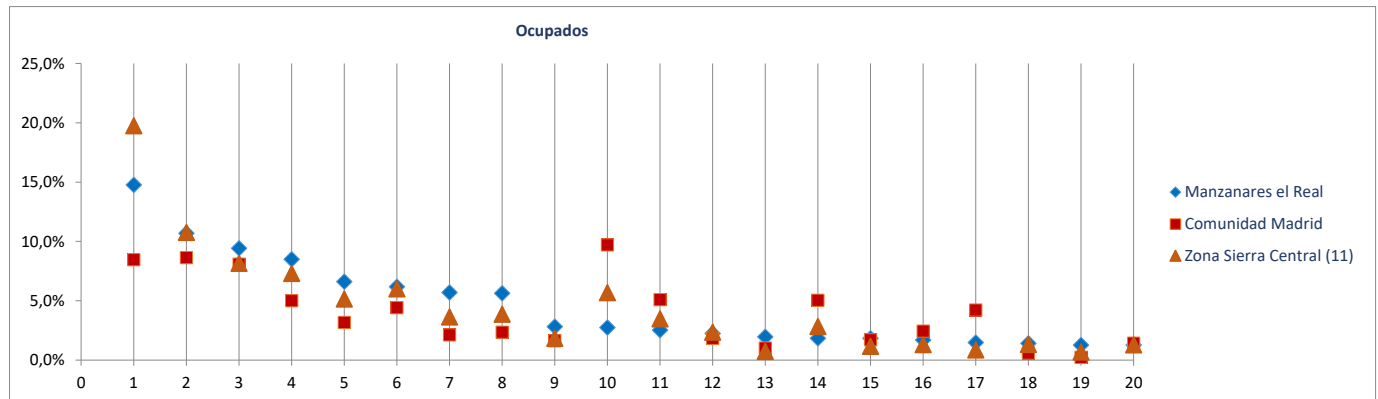

Radiografía de las zonas NUTS4 madrileñas

**BLOQUE 1. Datos geográficos y demográficos**

**Zona Sierra Central (11)**

Alpedrete, Becerril de la Sierra, El Boalo, Cercedilla, Colmenarejo, Collado Mediano, El Escorial, Guadarrama, Manzanares el Real, Miraflores de la Sierra, Los Molinos, Moralarzal, Navacerrada, San Lorenzo de El Escorial, Soto del Real, Valdemorillo, Villanueva del Pardillo

# Miraflores de la Sierra



Superficie (Km <sup>2</sup> )	56,5
Densidad de población (1 enero 2021) [habitantes/km2]	117

Evolución 2009-2021 de la población empadronada [personas] [datos a 1 de enero de cada año]

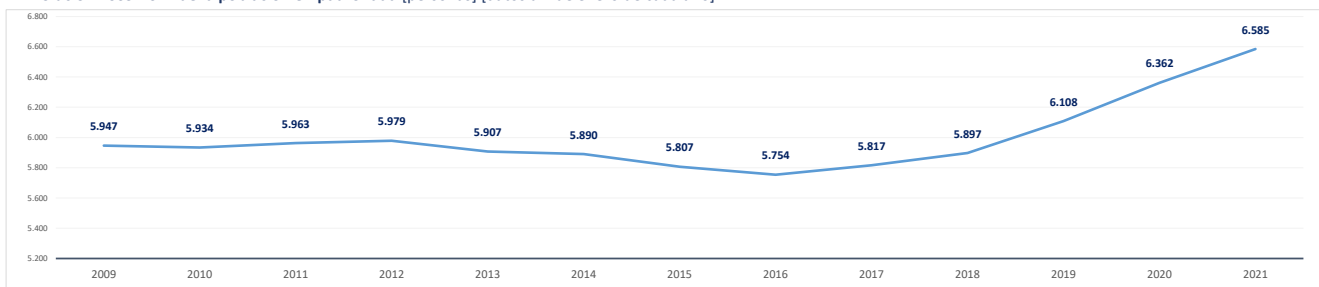

Población empadronada (1 enero 2021) [personas]	6.585
Edad media de la población (2020) [años]	41,2

Población 16-30 años (1 enero 2021) [personas]	1.013
[% respecto del total de la población]	15,4%
Población extranjera (1 enero 2021) [personas]	1.108
[% respecto del total de la población]	16,8%

Grado de juventud de la población (población ≤ 15 años) (1 enero 2021) [%]	15,3%	Nut: 16,2%	CM: 14,7%
Grado de envejecimiento de la población (población ≥ 65 años) (1 enero 2021) [%]	14,6%	Nut: 14,8%	CM: 18,0%
Proporción de dependencia (1 enero 2021) [ratio:(poblac ≤15 años+≥65 años)/(poblac 16-64 años)]	0,43	Nut: 0,45	CM: 0,49
Proporción de reemplazamiento (1 enero 2021) [ratio: (población 16-40 años) / (población 41-65 años)]	0,66	Nut: 0,66	CM: 0,79

Crecimiento de la población empadronada [%] [enero 2020-enero 2021]	3,5%
Crecimiento vegetativo (2019) [número] [nacimientos - defunciones]	5
Emigraciones al resto de Comunidades Autónomas (2020) [número de bajas en el Padrón en la CM]	114
Saldo migratorio (2020) [número: inmigración - emigración.]	276

Evolución 2007-2020 de la edad media de la población [años] [datos a 1 de enero de cada año]

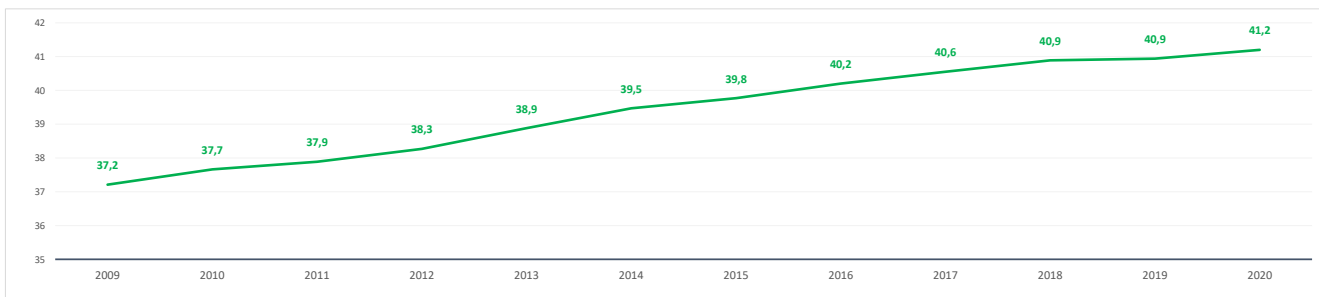

Evolución 2009-2021 de la población ≤ 15 años y ≥ 65 años [%] [datos a 1 de enero de cada año]

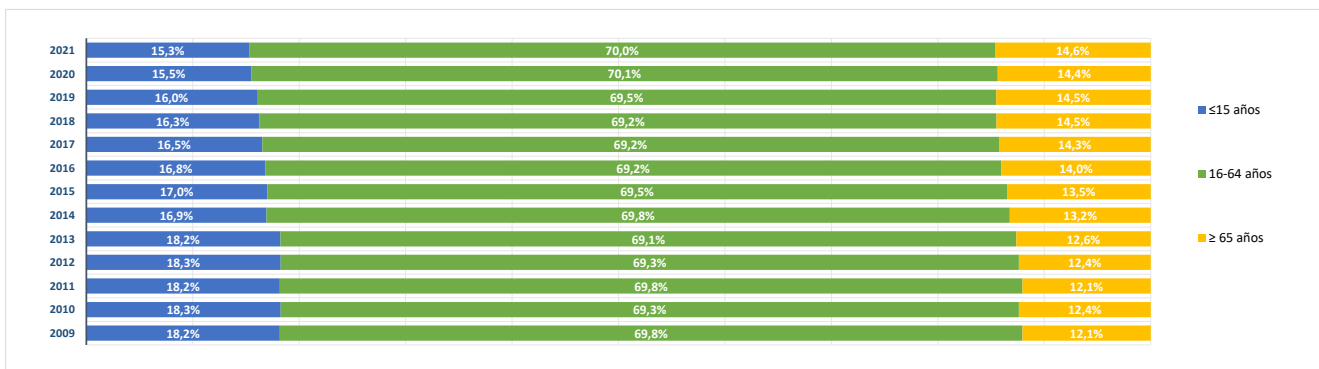

**BLOQUE 2. Mercado de trabajo y tejido productivo**

**Zona Sierra Central (11)**

Alpedrete, Becerril de la Sierra, El Boalo, Cercedilla, Colmenarejo, Collado Mediano, El Escorial, Guadarrama, Manzanares el Real, Miraflores de la Sierra, Los Molinos, Moralzarzal, Navacerrada, San Lorenzo de El Escorial, Soto del Real, Valdemorillo, Villanueva del Pardillo



# Miraflores de la Sierra

**1. Mercado de trabajo: datos sobre trabajadores RESIDENTES en la zona/municipio**

**1a. Población de 16 a 64 años**

**Población de 16-64 años [potencialmente activa] [Padrón municipal] [1 de enero 2021]** **4.546**  
 % sobre el total de la Comunidad de Madrid **0,1%**

**Evolución de la población de 16-64 años [en la zona o municipio de residencia]**

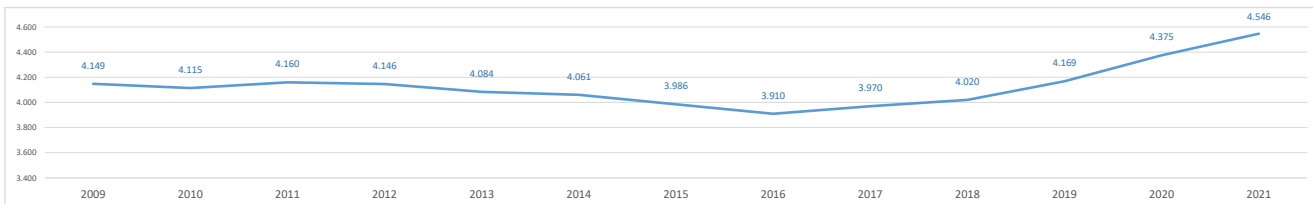

**1b. Paro registrado**

**Evolución del número de parados registrados (en la zona o municipio de residencia) [Datos a 31 de marzo]**

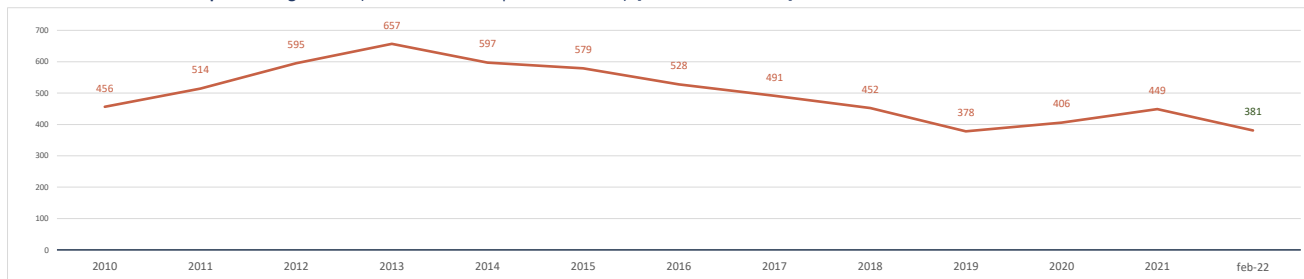

**Parados registrados (31 marzo 2021) [zona/municipio de residencia]** **449**  
 % respecto población 16-64 años de la zona o municipio **9,9%**

<b>Parados registrados, edad ≤ 24 años</b>	<b>28</b>
% respecto población 16-24 años de la zona o municipio	4,7%
<b>Parados registrados, edad 25-44 años</b>	<b>169</b>
% respecto población 25-44 años de la zona o municipio	9,7%
<b>Parados registrados, edad ≥ 45 años</b>	<b>252</b>
% respecto población 45-64 años de la zona o municipio	11,5%
<b>Parados registrados, hombres</b>	<b>207</b>
% respecto población hombres de la zona o municipio	8,8%
<b>Parados registrados, mujeres</b>	<b>242</b>
% respecto población mujeres de la zona o municipio	11,0%

**Parados registrados (28 febrero 2022) [zona/municipio de residencia]** **381**

<b>Parados registrados, edad ≤ 24 años</b>	<b>13</b>
<b>Parados registrados, edad 25-44 años</b>	<b>147</b>
<b>Parados registrados, edad ≥ 45 años</b>	<b>221</b>
<b>Parados registrados, hombres</b>	<b>170</b>
<b>Parados registrados, mujeres</b>	<b>211</b>

**Gráfico comparativo Paro registrado últimos 3 años por Rango de Edad y Sexo**

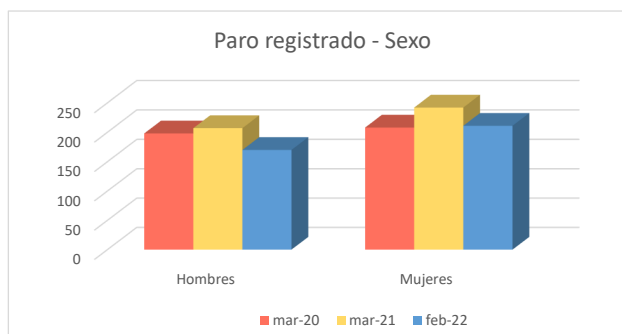
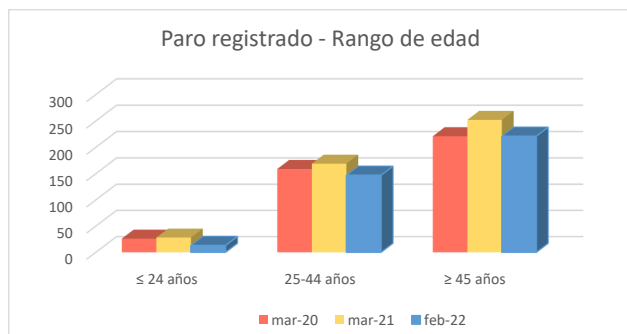

### 1c. Afiliados a la Seguridad Social por municipio de residencia del trabajador

**Total Afiliados a la Seguridad Social**, por ubicación **residencia** (1 enero 2021) **2.395**  
 % sobre el total de la Comunidad de Madrid **0,07%**

Afiliados por intervalo de edad (1/1/2021)	N	%
Afiliados a la Seguridad Social < 30 años	305	12,7%
Afiliados a la Seguridad Social 30-49 años	1.218	50,9%
Afiliados a la Seguridad Social ≥ 50 años	872	36,4%



Afiliados por grupo cotización [régimen general] [1/1/2021]	N	%
Ingenieros/licenciados afiliados a la Seguridad Social	194	8,1%
Ingenieros técnicos, peritos y ayudantes titulados afiliados a la Seguridad Social	141	5,9%
Jefes administrativos y de taller afiliados a la Seguridad Social	109	4,6%
Ayudantes no titulados afiliados a la Seguridad Social	75	3,1%
Oficiales administrativos afiliados a la Seguridad Social	229	9,6%
Subalternos afiliados a la Seguridad Social	107	4,5%
Auxiliares administrativos afiliados a la Seguridad Social	300	12,5%
Oficiales de primera y segunda afiliados a la Seguridad Social	277	11,6%
Oficiales de tercera y especialistas afiliados a la Seguridad Social	184	7,7%
Peones afiliados a la Seguridad Social	209	8,7%
Menores de dieciocho años afiliados a la Seguridad Social	0	0,0%
Afiliados a la Seguridad Social sin grupo de cotización	570	23,8%

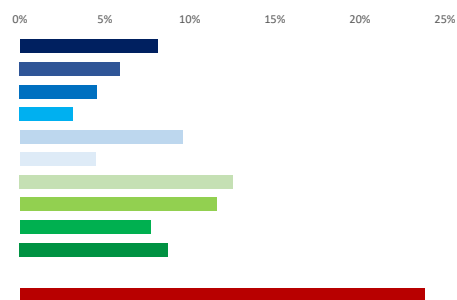

Afiliados por rama de actividad (municipio de residencia) (1/1/2021)	N	%
Afiliados Seguridad Social, rama agricultura y ganadería	39	1,6%
Afiliados Seguridad Social, rama minería, industria y energía	142	5,9%
Afiliados Seguridad Social, rama de construcción	223	9,3%
Afiliados Seguridad Social, rama de servicios de distribución y hostelería	677	28,3%
Afiliados Seguridad Social, rama de servicios a empresas y financieros	578	24,1%
Afiliados Seguridad Social, rama de otros servicios	736	30,7%



### 2. Mercado de trabajo: Tejido productivo de la zona/municipio (UNIDADES PRODUCTIVAS y OCUPADOS de esas Unidades productivas)

#### 2a. Nº total de UNIDADES PRODUCTIVAS situadas en la zona/municipio

**Unidades productivas** [colectivo empresarial] [1 de enero 2021] **606**  
 % sobre el total de la Comunidad de Madrid **0,1%**

#### 2b. Nº de OCUPADOS en las unidades productivas situadas en la zona/municipio

**Nº de ocupados** [Colectivo empresarial] [1 de enero 2021] **1.189**  
 % sobre el total de la Comunidad de Madrid **0,0%**

### 2c. Evolución del nº total de UNIDADES PRODUCTIVAS y de OCUPADOS situados en la zona/municipio

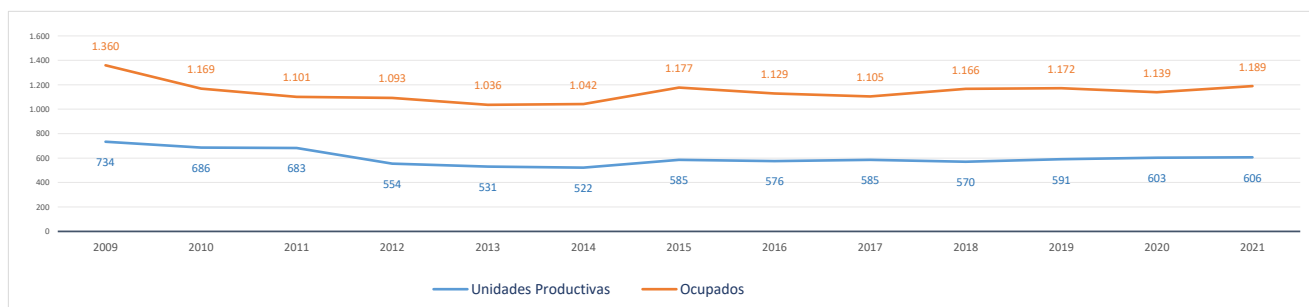

#### Evolución cronológica de las UNIDADES PRODUCTIVAS en el municipio, la zona y la Región

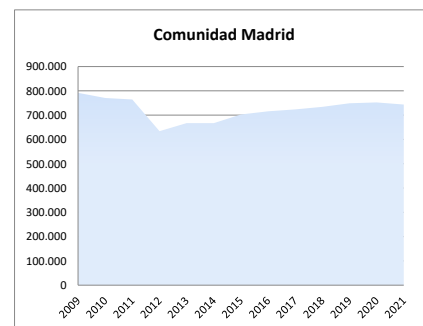
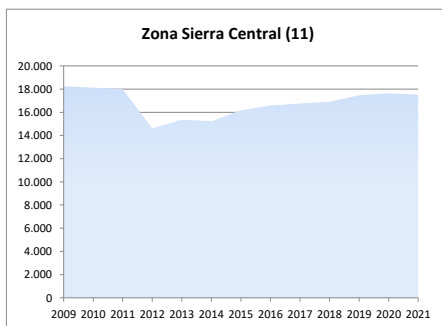
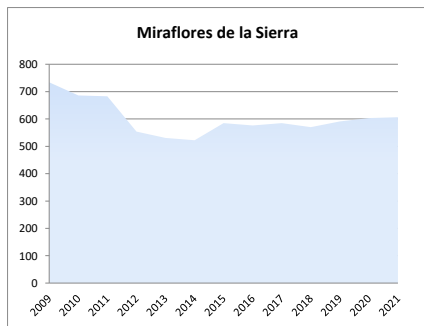

### 2d. Análisis por estrato de empleo

Evolución del nº de UNIDADES PRODUCTIVAS situadas en la zona/municipio, según estrato de empleo 2009-2021 [datos a 1 de enero de cada año]

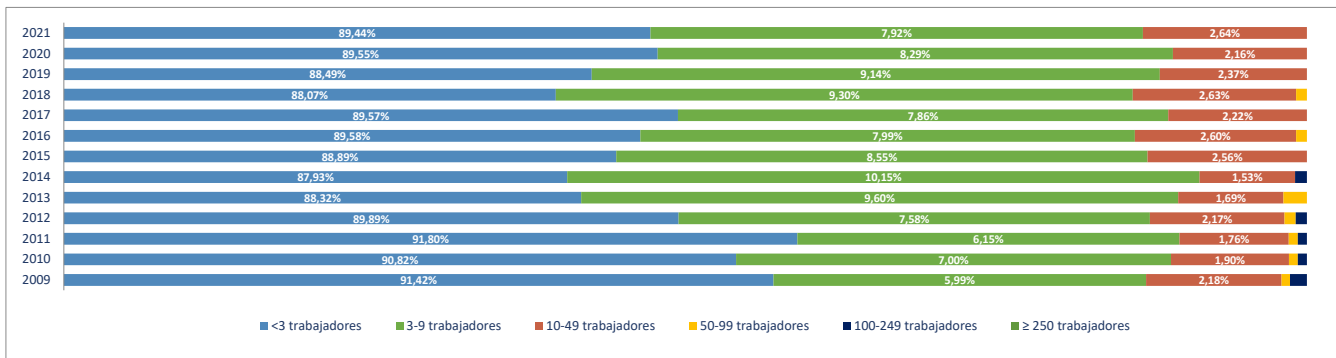

Evolución del nº de OCUPADOS EN LAS UNIDADES PRODUCTIVAS situadas en la zona/municipio, según estrato de empleo 2009-2021 [ a 1 de enero de cada año]

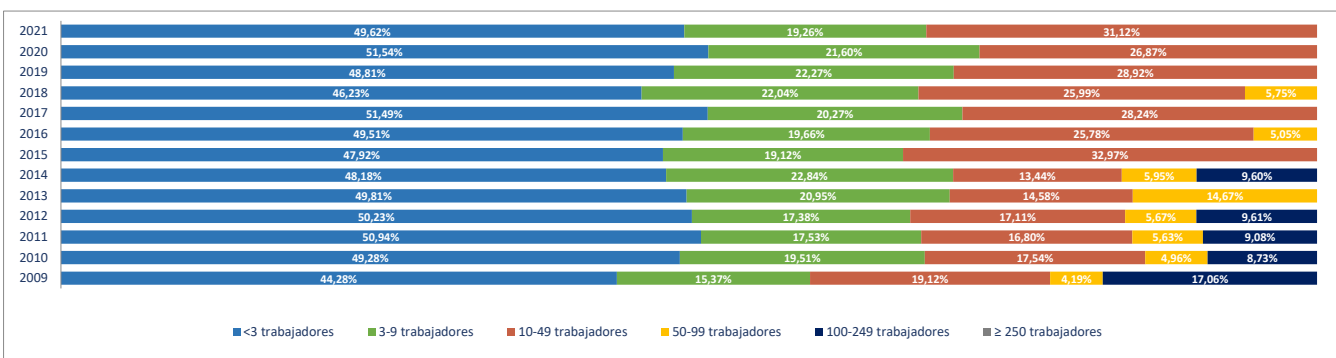

### 2e. Unidades productivas y ocupados por rama de actividad

Total Rama de actividad en 2021 [R-28 Colectivo empresarial]	Unidades product.	%	Ocupados	%
1º Agricultura, ganadería, caza, selvicultura y pesca	17	2,81%	23	1,93%
2º Minería, electricidad y agua	1	0,17%	2	0,17%
3º Industria de la alimentación, bebidas y tabaco	12	1,98%	25	2,10%
4º Industria textil, de la confección, cuero y calzado	4	0,66%	4	0,34%
5º Metálicas básicas e intermedias	5	0,83%	6	0,50%
6º Construcción de maquinaria y equipo mecánico	2	0,33%	2	0,17%
7º Construcción de maquinaria y equipo eléctrico, electrónico y óptico	0	0,00%	0	0,00%
8º Fabricación de material de transporte	0	0,00%	0	0,00%
9º Industria del papel y artes gráficas	0	0,00%	0	0,00%
10º Industria química, coquerías y refino de petróleo	0	0,00%	0	0,00%
11º Fabricación de otros productos minerales no metálicos	1	0,17%	1	0,08%
12º Industria de la madera, el caucho y otras industrias manufactureras	6	0,99%	12	1,01%
13º Construcción	114	18,81%	137	11,52%
14º Comercio mayorista e intermediarios del comercio (exc. vehículos)	23	3,80%	38	3,20%
15º Comercio minorista y comercio y reparación de vehículos	76	12,54%	145	12,20%
16º Hostelería	68	11,22%	141	11,86%
17º Transporte y almacenamiento	35	5,78%	55	4,63%
18º Información y comunicaciones	14	2,31%	17	1,43%
19º Actividades Inmobiliarias	7	1,16%	8	0,67%
20º Actividades profesionales, científicas y técnicas	52	8,58%	57	4,79%
21º Actividades administrativas y servicios auxiliares	37	6,11%	41	3,45%
22º Actividades financieras y de seguros	11	1,82%	25	2,10%
23º Admón pública, defensa, seguridad social y organismos extraterritoriales:	2	0,33%	76	6,39%
24º Educación	24	3,96%	171	14,38%
25º Actividades sanitarias y de servicios sociales	17	2,81%	32	2,69%
26º Actividades artísticas, recreativas y de entretenimiento	20	3,30%	71	5,97%
27º Reparación y otros servicios personales	19	3,14%	24	2,02%
28º Actividades asociativas y de los hogares	39	6,44%	76	6,39%

Porcentaje de Unidades productivas y Ocupados por rama de actividad

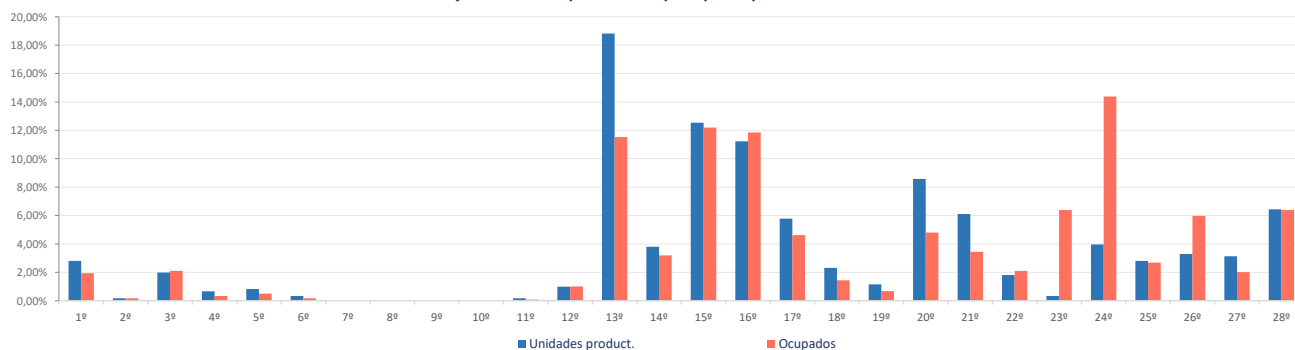

**Ranking 20 actividades económicas con más UNIDADES PRODUCTIVAS** [R-66 Colectivo empresarial] [1 enero 2021]

1ª	Comercio minorista (excepto vehículos)	66
2ª	Actividades de construcción especializada	64
3ª	Servicios de comidas y bebidas	59
4ª	Construcción general	50
5ª	Otras actividades administrativas	37
6ª	Actividades de los hogares	35
7ª	Educación	24
8ª	Comercio mayorista e intermediarios del comercio (exc. vehículos)	23
9ª	Transporte terrestre de mercancías y por tubería	20
10ª	Actividades artísticas, recreativas y de entretenimiento	20
11ª	Otras actividades profesionales	19
12ª	Reparación y otros servicios personales	19
13ª	Agricultura, ganadería, caza, selvicultura y pesca	17
14ª	Actividades sanitarias y de servicios sociales	17
15ª	Servicios, ensayos y análisis técnicos	12
16ª	Actividades jurídicas y de contabilidad	11
17ª	Comercio y reparación de vehículos	10
18ª	Alojamientos	9
19ª	Transporte terrestre de viajeros	8
20ª	Publicidad y estudios de mercado	8

**Comparativa 20 actividades económicas con más UNIDADES PRODUCTIVAS en el municipio, la zona y la Región** [R-66 Colectivo empresarial] [1 enero 2021]

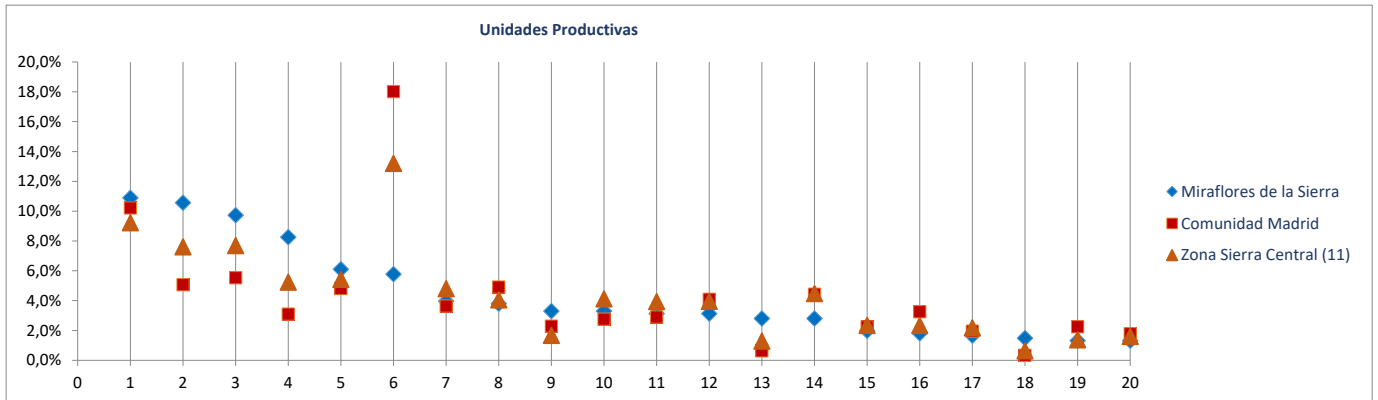

**Ranking 20 actividades económicas con más OCUPADOS** [R-66 Colectivo empresarial] [1 enero 2021]

1ª	Educación	171
2ª	Comercio minorista (excepto vehículos)	129
3ª	Servicios de comidas y bebidas	122
4ª	Actividades de construcción especializada	79
5ª	Admón pública, defensa, seguridad social y organismos extraterritoriales	76
6ª	Actividades artísticas, recreativas y de entretenimiento	71
7ª	Construcción general	58
8ª	Actividades de los hogares	48
9ª	Otras actividades administrativas	41
10ª	Comercio mayorista e intermediarios del comercio (exc. vehículos)	38
11ª	Actividades sanitarias y de servicios sociales	32
12ª	Actividades asociativas	28
13ª	Transporte terrestre de mercancías y por tubería	24
14ª	Reparación y otros servicios personales	24
15ª	Agricultura, ganadería, caza, selvicultura y pesca	23
16ª	Otras actividades profesionales	20
17ª	Alojamientos	19
18ª	Actividades postales y de correos	18
19ª	Otras industrias alimenticias	16
20ª	Comercio y reparación de vehículos	16

**Comparativa 20 actividades económicas con más OCUPADOS en el municipio, la zona y la Región** [R66 - Colectivo empresarial] [1 enero 2021]

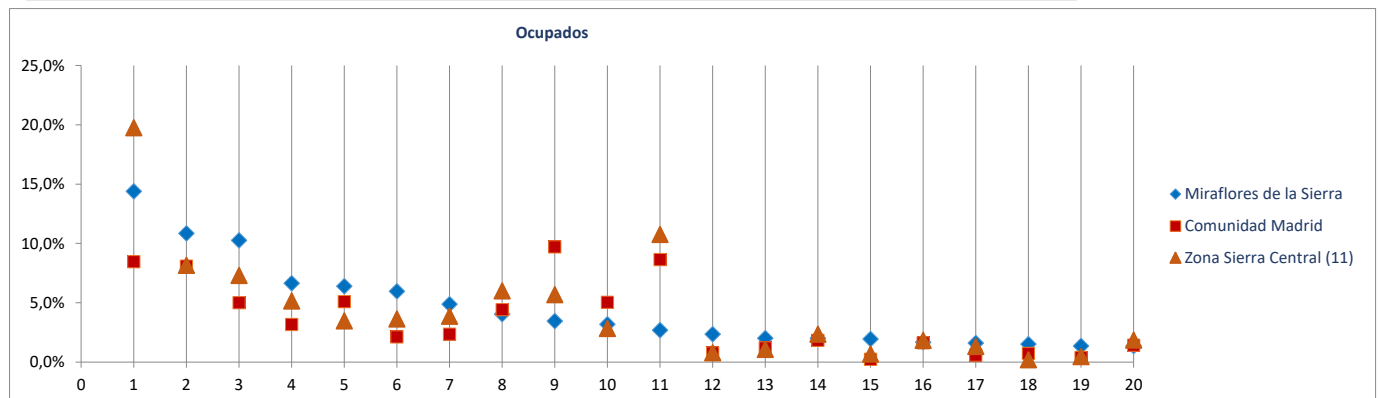



Radiografía de las zonas NUTS4 madrileñas

**BLOQUE 1. Datos geográficos y demográficos**

**Zona Sierra Central (11)**

Alpedrete, Becerril de la Sierra, El Boalo, Cercedilla, Colmenarejo, Collado Mediano, El Escorial, Guadarrama, Manzanares el Real, Miraflores de la Sierra, Los Molinos, Moralarzal, Navacerrada, San Lorenzo de El Escorial, Soto del Real, Valdemorillo, Villanueva del Pardillo



# Molinos (Los)

Superficie (Km <sup>2</sup> )	19,2
Densidad de población (1 enero 2021) [habitantes/km2]	238

Evolución 2009-2021 de la población empadronada [personas] [datos a 1 de enero de cada año]

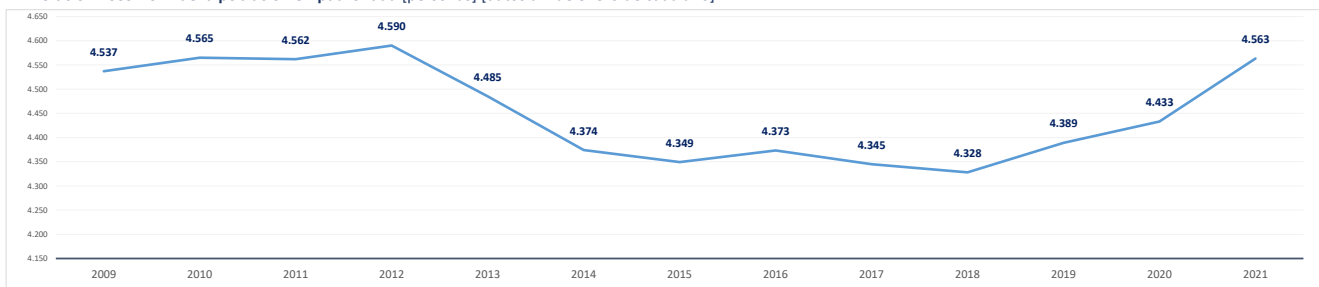

Población empadronada (1 enero 2021) [personas]	4.563
Edad media de la población (2020) [años]	44,1

Población 16-30 años (1 enero 2021) [personas]	784
[% respecto del total de la población]	17,2%
Población extranjera (1 enero 2021) [personas]	566
[% respecto del total de la población]	12,4%

Grado de juventud de la población (población ≤ 15 años) (1 enero 2021) [%]	12,4%	Nut: 16,2%	CM: 14,7%
Grado de envejecimiento de la población (población ≥ 65 años) (1 enero 2021) [%]	19,3%	Nut: 14,8%	CM: 18,0%
Proporción de dependencia (1 enero 2021) [ratio:(poblac ≤15 años+≥65 años)/(poblac 16-64 años)]	0,46	Nut: 0,45	CM: 0,49
Proporción de reemplazamiento (1 enero 2021) [ratio: (población 16-40 años) / (población 41-65 años)]	0,70	Nut: 0,66	CM: 0,79

Crecimiento de la población empadronada [%] [enero 2020-enero 2021]	2,9%
Crecimiento vegetativo (2019) [número] [nacimientos - defunciones]	-17
Emigraciones al resto de Comunidades Autónomas (2020) [número de bajas en el Padrón en la CM]	51
Saldo migratorio (2020) [número: inmigración - emigración.]	157

Evolución 2007-2020 de la edad media de la población [años] [datos a 1 de enero de cada año]

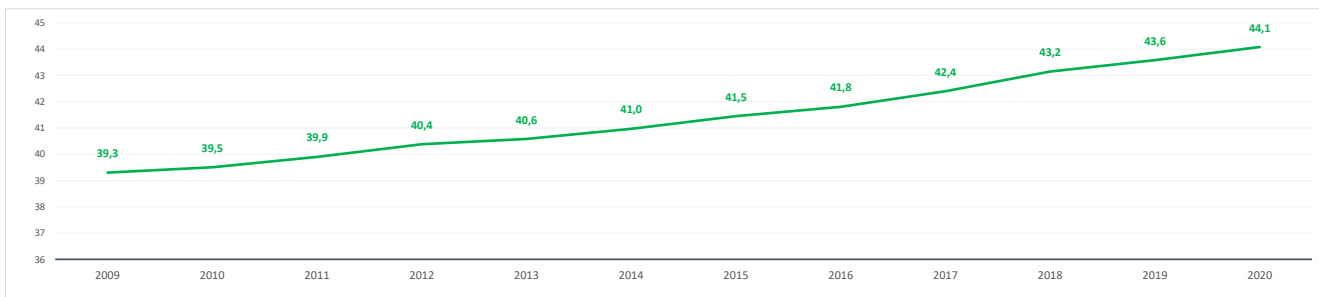

Evolución 2009-2021 de la población ≤ 15 años y ≥ 65 años [%] [datos a 1 de enero de cada año]

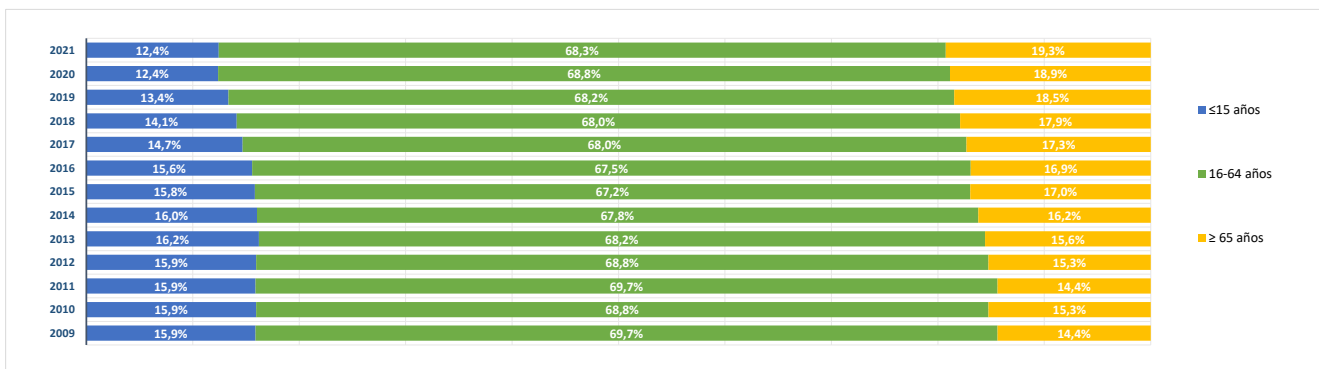

**BLOQUE 2. Mercado de trabajo y tejido productivo**

**Zona Sierra Central (11)**

Alpedrete, Becerril de la Sierra, El Boalo, Cercedilla, Colmenarejo, Collado Mediano, El Escorial, Guadarrama, Manzanares el Real, Miraflores de la Sierra, Los Molinos, Moralzarzal, Navacerrada, San Lorenzo de El Escorial, Soto del Real, Valdemorillo, Villanueva del Pardillo



# Molinos (Los)

**1. Mercado de trabajo: datos sobre trabajadores RESIDENTES en la zona/municipio**

**1a. Población de 16 a 64 años**

**Población de 16-64 años [potencialmente activa] [Padrón municipal] [1 de enero 2021]** **3.081**  
 % sobre el total de la Comunidad de Madrid **0,1%**

**Evolución de la población de 16-64 años [en la zona o municipio de residencia]**

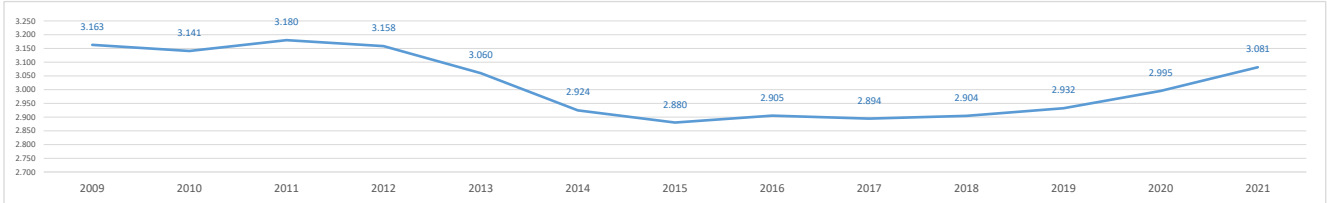

**1b. Paro registrado**

**Evolución del número de parados registrados (en la zona o municipio de residencia) [Datos a 31 de marzo]**

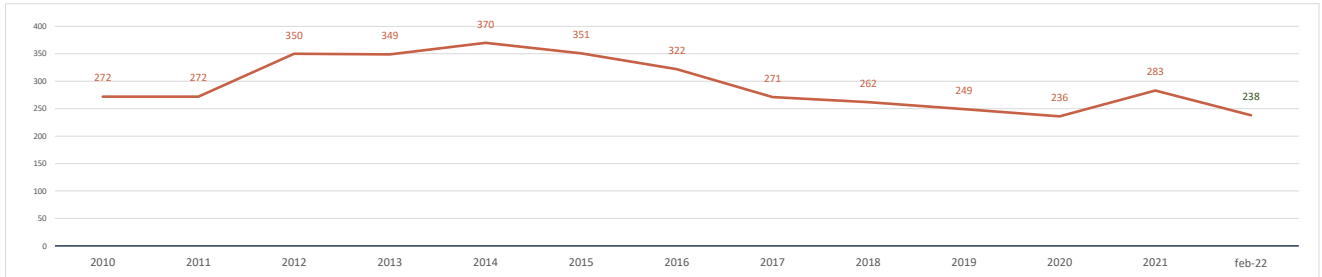

**Parados registrados (31 marzo 2021) [zona/municipio de residencia]** **283**  
 % respecto población 16-64 años de la zona o municipio **9,2%**

<b>Parados registrados, edad ≤ 24 años</b>	<b>22</b>
% respecto población 16-24 años de la zona o municipio	4,6%
<b>Parados registrados, edad 25-44 años</b>	<b>117</b>
% respecto población 25-44 años de la zona o municipio	10,8%
<b>Parados registrados, edad ≥ 45 años</b>	<b>144</b>
% respecto población 45-64 años de la zona o municipio	9,5%
<b>Parados registrados, hombres</b>	<b>136</b>
% respecto población hombres de la zona o municipio	8,8%
<b>Parados registrados, mujeres</b>	<b>147</b>
% respecto población mujeres de la zona o municipio	9,5%

**Parados registrados (28 febrero 2022) [zona/municipio de residencia]** **238**

<b>Parados registrados, edad ≤ 24 años</b>	<b>19</b>
<b>Parados registrados, edad 25-44 años</b>	<b>99</b>
<b>Parados registrados, edad ≥ 45 años</b>	<b>120</b>
<b>Parados registrados, hombres</b>	<b>103</b>
<b>Parados registrados, mujeres</b>	<b>135</b>

**Gráfico comparativo Paro registrado últimos 3 años por Rango de Edad y Sexo**

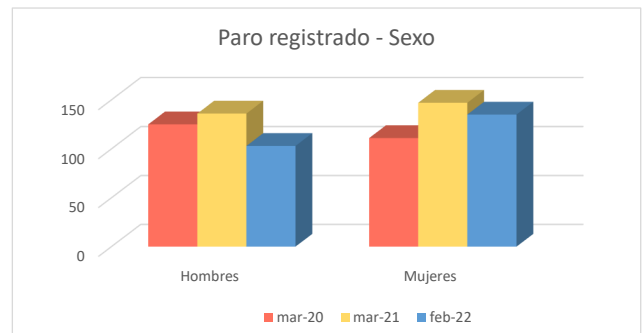
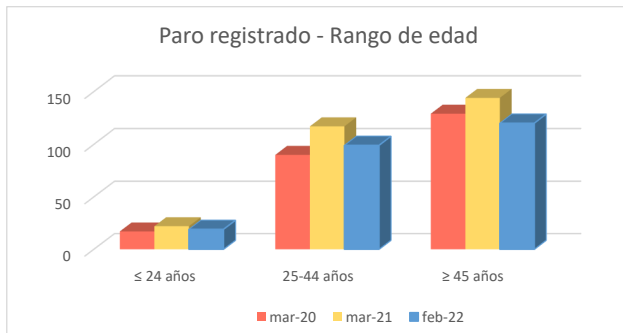

**1c. Afiliados a la Seguridad Social por municipio de residencia del trabajador**

**Total Afiliados a la Seguridad Social, por ubicación residencia (1 enero 2021)** **1.745**  
0,05%  
% sobre el total de la Comunidad de Madrid

Afiliados por intervalo de edad (1/1/2021)	N	%
● Afiliados a la Seguridad Social < 30 años	243	13,9%
● Afiliados a la Seguridad Social 30-49 años	826	47,3%
● Afiliados a la Seguridad Social ≥ 50 años	676	38,7%



**Afiliados por grupo cotización [régimen general] [1/1/2021]**

	N	%
● Ingenieros/licenciados afiliados a la Seguridad Social	178	10,2%
● Ingenieros técnicos, peritos y ayudantes titulados afiliados a la Seguridad Social	115	6,6%
● Jefes administrativos y de taller afiliados a la Seguridad Social	60	3,4%
● Ayudantes no titulados afiliados a la Seguridad Social	60	3,4%
● Oficiales administrativos afiliados a la Seguridad Social	153	8,8%
● Subalternos afiliados a la Seguridad Social	121	6,9%
● Auxiliares administrativos afiliados a la Seguridad Social	238	13,6%
● Oficiales de primera y segunda afiliados a la Seguridad Social	174	10,0%
● Oficiales de tercera y especialistas afiliados a la Seguridad Social	102	5,8%
● Peones afiliados a la Seguridad Social	147	8,4%
● Menores de dieciocho años afiliados a la Seguridad Social	0	0,0%
● Afiliados a la Seguridad Social sin grupo de cotización	397	22,8%

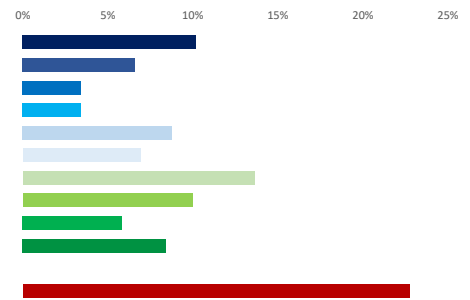

**Afiliados por rama de actividad (municipio de residencia) (1/1/2021)**

	N	%
● Afiliados Seguridad Social, rama agricultura y ganadería	12	0,7%
● Afiliados Seguridad Social, rama minería, industria y energía	57	3,3%
● Afiliados Seguridad Social, rama de construcción	152	8,7%
● Afiliados Seguridad Social, rama de servicios de distribución y hostelería	498	28,5%
● Afiliados Seguridad Social, rama de servicios a empresas y financieros	383	21,9%
● Afiliados Seguridad Social, rama de otros servicios	643	36,8%

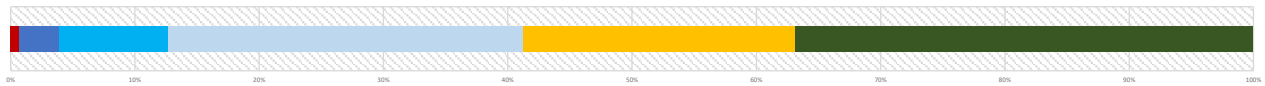

**2. Mercado de trabajo: Tejido productivo de la zona/municipio (UNIDADES PRODUCTIVAS y OCUPADOS de esas Unidades productivas)**

**2a. Nº total de UNIDADES PRODUCTIVAS situadas en la zona/municipio**

**Unidades productivas [colectivo empresarial] [1 de enero 2021]** **429**  
0,1%  
% sobre el total de la Comunidad de Madrid

**2b. Nº de OCUPADOS en las unidades productivas situadas en la zona/municipio**

**Nº de ocupados [Colectivo empresarial] [1 de enero 2021]** **855**  
0,0%  
% sobre el total de la Comunidad de Madrid

**2c. Evolución del nº total de UNIDADES PRODUCTIVAS y de OCUPADOS situados en la zona/municipio**

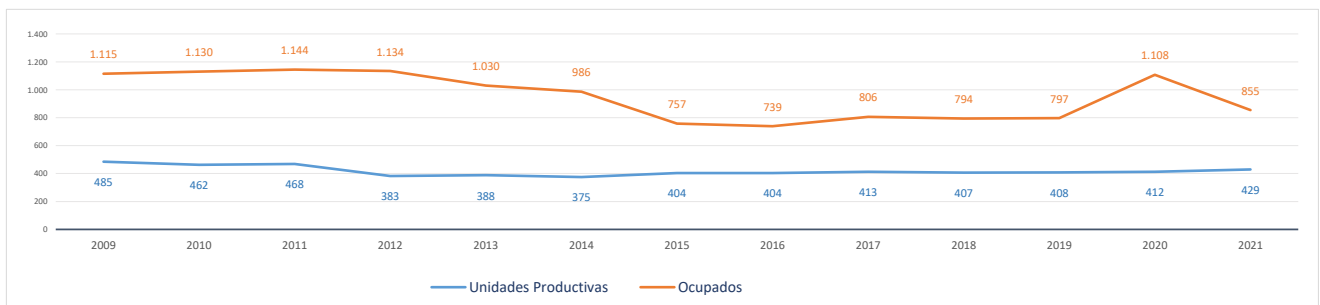

**Evolución cronológica de las UNIDADES PRODUCTIVAS en el municipio, la zona y la Región**

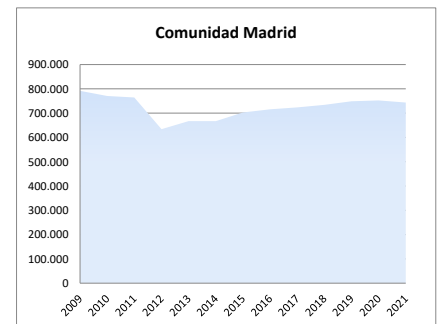
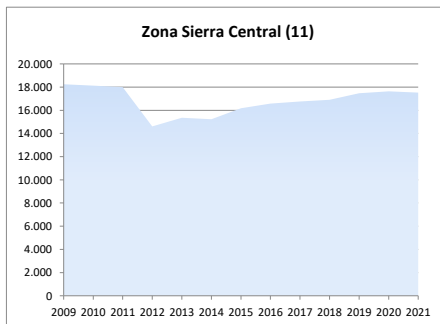
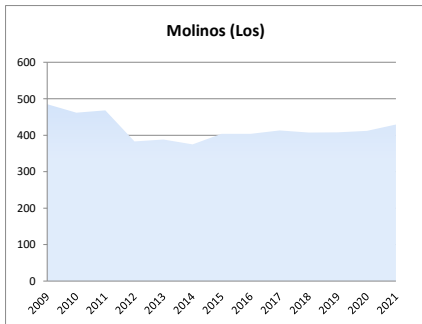

### 2d. Análisis por estrato de empleo

Evolución del nº de UNIDADES PRODUCTIVAS situadas en la zona/municipio, según estrato de empleo 2009-2021 [datos a 1 de enero de cada año]

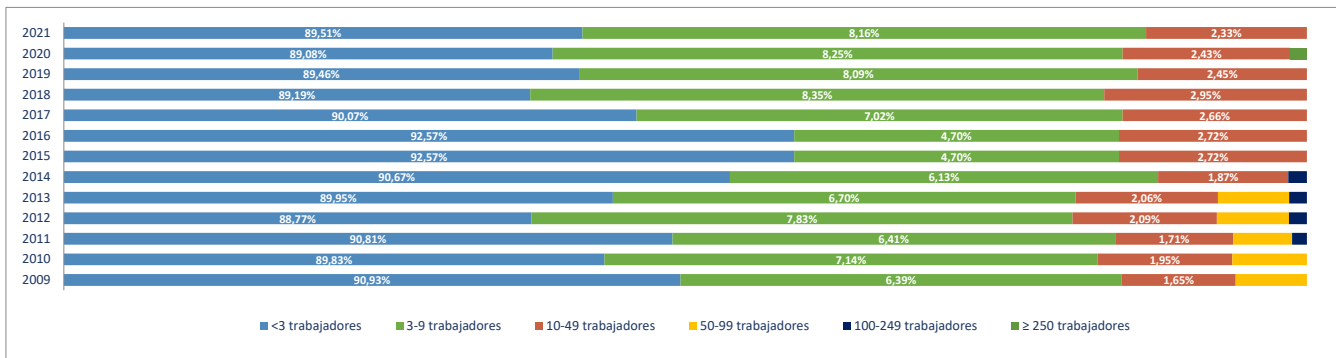

Evolución del nº de OCUPADOS EN LAS UNIDADES PRODUCTIVAS situadas en la zona/municipio, según estrato de empleo 2009-2021 [ a 1 de enero de cada año]

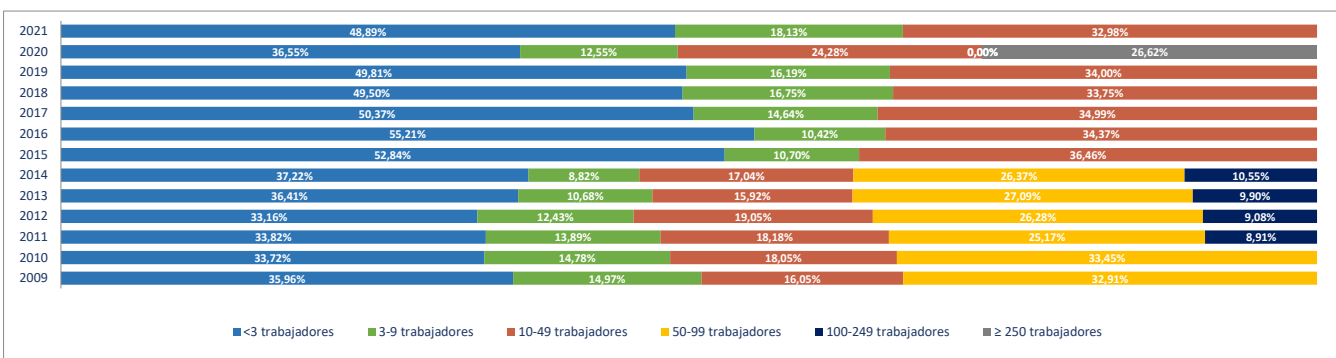

### 2e. Unidades productivas y ocupados por rama de actividad

Total Rama de actividad en 2021 [R-28 Colectivo empresarial]	Unidades product.	%	Ocupados	%
1ª Agricultura, ganadería, caza, selvicultura y pesca	8	1,86%	9	1,05%
2ª Minería, electricidad y agua	0	0,00%	0	0,00%
3ª Industria de la alimentación, bebidas y tabaco	5	1,17%	8	0,94%
4ª Industria textil, de la confección, cuero y calzado	1	0,23%	1	0,12%
5ª Metálicas básicas e intermedias	4	0,93%	11	1,29%
6ª Construcción de maquinaria y equipo mecánico	1	0,23%	1	0,12%
7ª Construcción de maquinaria y equipo eléctrico, electrónico y óptico	0	0,00%	0	0,00%
8ª Fabricación de material de transporte	0	0,00%	0	0,00%
9ª Industria del papel y artes gráficas	1	0,23%	1	0,12%
10ª Industria química, coquerías y refino de petróleo	0	0,00%	0	0,00%
11ª Fabricación de otros productos minerales no metálicos	0	0,00%	0	0,00%
12ª Industria de la madera, el caucho y otras industrias manufactureras	2	0,47%	2	0,23%
13ª Construcción	84	19,58%	116	13,57%
14ª Comercio mayorista e intermediarios del comercio (exc. vehículos)	16	3,73%	18	2,11%
15ª Comercio minorista y comercio y reparación de vehículos	35	8,16%	84	9,82%
16ª Hostelería	47	10,96%	88	10,29%
17ª Transporte y almacenamiento	12	2,80%	20	2,34%
18ª Información y comunicaciones	14	3,26%	14	1,64%
19ª Actividades Inmobiliarias	4	0,93%	5	0,58%
20ª Actividades profesionales, científicas y técnicas	39	9,09%	42	4,91%
21ª Actividades administrativas y servicios auxiliares	25	5,83%	27	3,16%
22ª Actividades financieras y de seguros	8	1,86%	19	2,22%
23ª Admón pública, defensa, seguridad social y organismos extraterritoriales	1	0,23%	21	2,46%
24ª Educación	12	2,80%	108	12,63%
25ª Actividades sanitarias y de servicios sociales	17	3,96%	134	15,67%
26ª Actividades artísticas, recreativas y de entretenimiento	10	2,33%	30	3,51%
27ª Reparación y otros servicios personales	18	4,20%	21	2,46%
28ª Actividades asociativas y de los hogares	65	15,15%	75	8,77%

Porcentaje de Unidades productivas y Ocupados por rama de actividad

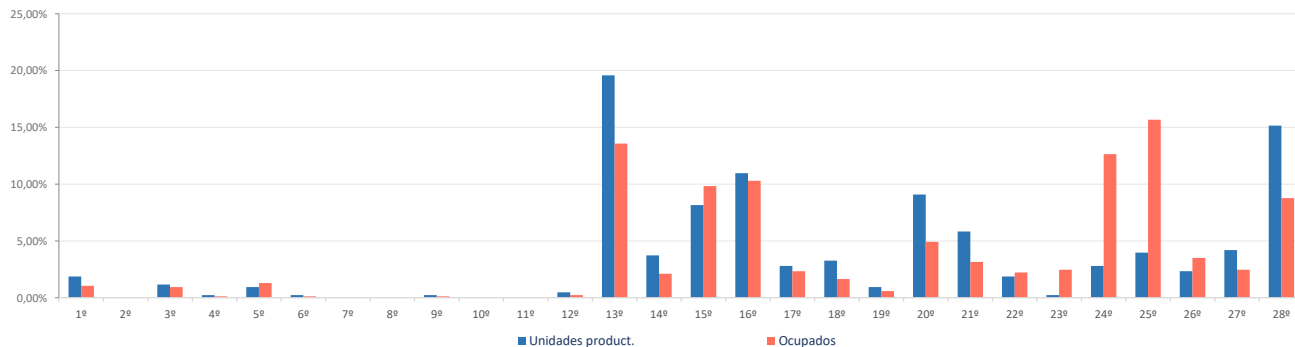

**Ranking 20 actividades económicas con más UNIDADES PRODUCTIVAS** [R-66 Colectivo empresarial] [1 enero 2021]

1º	Actividades de construcción especializada	54
2º	Actividades de los hogares	47
3º	Servicios de comidas y bebidas	45
4º	Construcción general	30
5º	Comercio minorista (excepto vehículos)	29
6º	Otras actividades administrativas	23
7º	Reparación y otros servicios personales	18
8º	Actividades asociativas	18
9º	Otras actividades profesionales	17
10º	Actividades sanitarias y de servicios sociales	17
11º	Comercio mayorista e intermediarios del comercio (exc. vehículos)	16
12º	Educación	12
13º	Servicios, ensayos y análisis técnicos	11
14º	Actividades artísticas, recreativas y de entretenimiento	10
15º	Transporte terrestre de mercancías y por tubería	9
16º	Agricultura, ganadería, caza, selvicultura y pesca	8
17º	Programación y consultoría informática	8
18º	Comercio y reparación de vehículos	6
19º	Actividades jurídicas y de contabilidad	6
20º	Actividades auxiliares a los servicios financieros y a los seguros	6

**Comparativa 20 actividades económicas con más UNIDADES PRODUCTIVAS en el municipio, la zona y la Región** [R-66 Colectivo empresarial] [1 enero 2021]

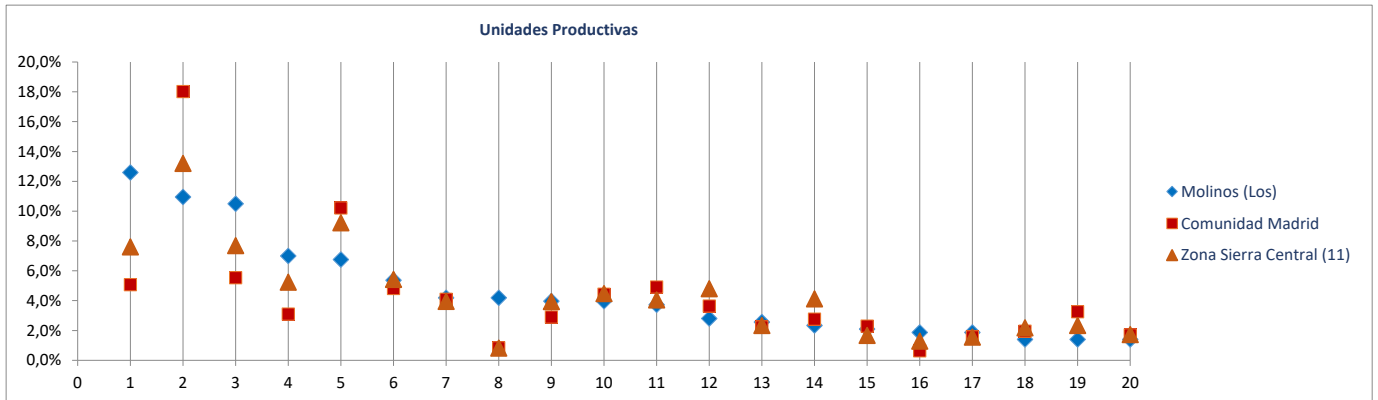

**Ranking 20 actividades económicas con más OCUPADOS** [R-66 Colectivo empresarial] [1 enero 2021]

1º	Actividades sanitarias y de servicios sociales	134
2º	Educación	108
3º	Servicios de comidas y bebidas	86
4º	Comercio minorista (excepto vehículos)	77
5º	Actividades de construcción especializada	75
6º	Actividades de los hogares	54
7º	Construcción general	41
8º	Actividades artísticas, recreativas y de entretenimiento	30
9º	Otras actividades administrativas	25
10º	Admón pública, defensa, seguridad social y organismos extraterritoriales	21
11º	Reparación y otros servicios personales	21
12º	Actividades asociativas	21
13º	Comercio mayorista e intermediarios del comercio (exc. vehículos)	18
14º	Otras actividades profesionales	18
15º	Transporte terrestre de mercancías y por tubería	17
16º	Servicios, ensayos y análisis técnicos	13
17º	Intermediación financiera excepto seguros y fondos de pensiones	13
18º	Fabricación de productos metálicos, excepto maquinaria y equipo	11
19º	Agricultura, ganadería, caza, selvicultura y pesca	9
20º	Programación y consultoría informática	8

**Comparativa 20 actividades económicas con más OCUPADOS en el municipio, la zona y la Región** [R66 - Colectivo empresarial] [1 enero 2021]

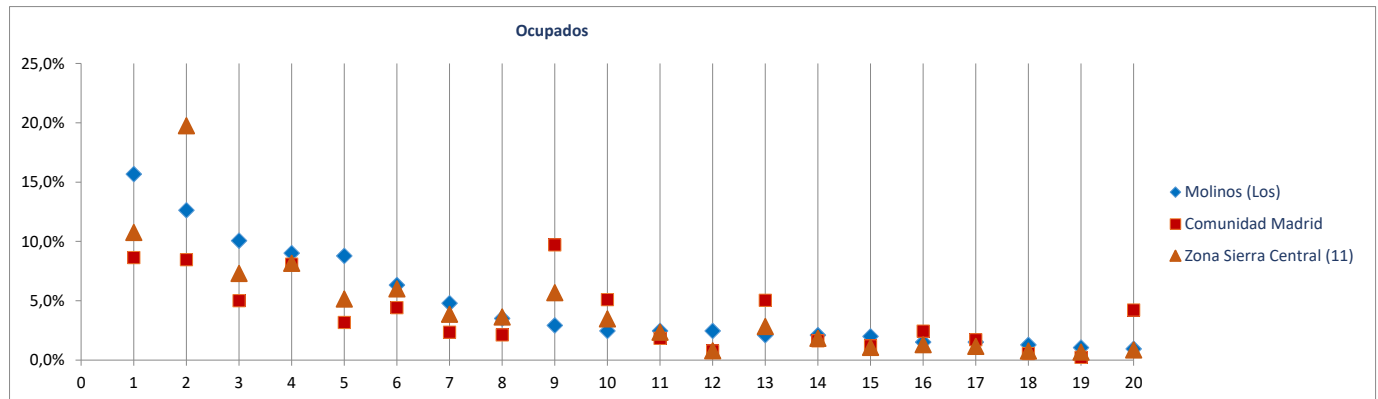

Radiografía de las zonas NUTS4 madrileñas

**BLOQUE 1. Datos geográficos y demográficos**

**Zona Sierra Central (11)**

Alpedrete, Becerril de la Sierra, El Boalo, Cercedilla, Colmenarejo, Collado Mediano, El Escorial, Guadarrama, Manzanares el Real, Miraflores de la Sierra, Los Molinos, Moralarzarzal, Navacerrada, San Lorenzo de El Escorial, Soto del Real, Valdemorillo, Villanueva del Pardillo

**Moralzarzal**



Superficie (Km <sup>2</sup> )	43,6
Densidad de población (1 enero 2021) [habitantes/km2]	312

Evolución 2009-2021 de la población empadronada [personas] [datos a 1 de enero de cada año]

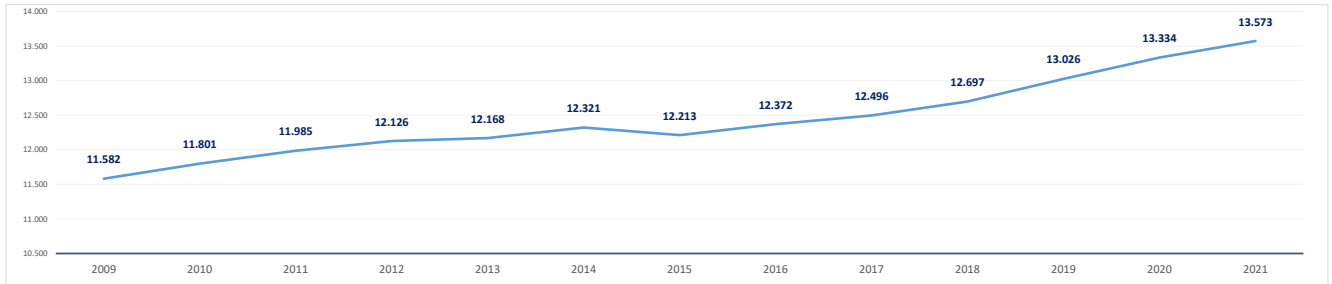

Población empadronada (1 enero 2021) [personas]	13.573
Edad media de la población (2020) [años]	39,8

Población 16-30 años (1 enero 2021) [personas]	2.245
[% respecto del total de la población]	16,5%
Población extranjera (1 enero 2021) [personas]	1.251
[% respecto del total de la población]	9,2%

Grado de juventud de la población (población ≤ 15 años) (1 enero 2021) [%]	17,2%	Nut: 16,2%	CM: 14,7%
Grado de envejecimiento de la población (población ≥ 65 años) (1 enero 2021) [%]	13,2%	Nut: 14,8%	CM: 18,0%
Proporción de dependencia (1 enero 2021) [ratio:(poblac ≤15 años+≥65 años)/(poblac 16-64 años)]	0,44	Nut: 0,45	CM: 0,49
Proporción de reemplazamiento (1 enero 2021) [ratio: (población 16-40 años) / (población 41-65 años)]	0,62	Nut: 0,66	CM: 0,79

Crecimiento de la población empadronada [%] [enero 2020-enero 2021]	1,8%
Crecimiento vegetativo (2019) [número] [nacimientos - defunciones] [enero 2018-enero 2019]	17
Emigraciones al resto de Comunidades Autónomas (2020) [número de bajas en el Padrón en la CM]	146
Saldo migratorio (2020) [número: inmigración - emigración.]	293

Evolución 2007-2020 de la edad media de la población [años] [datos a 1 de enero de cada año]

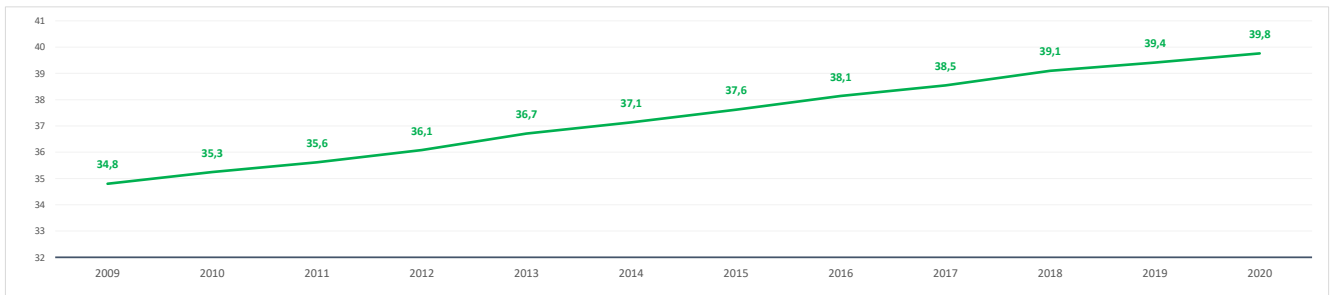

Evolución 2009-2021 de la población ≤ 15 años y ≥ 65 años [%] [datos a 1 de enero de cada año]

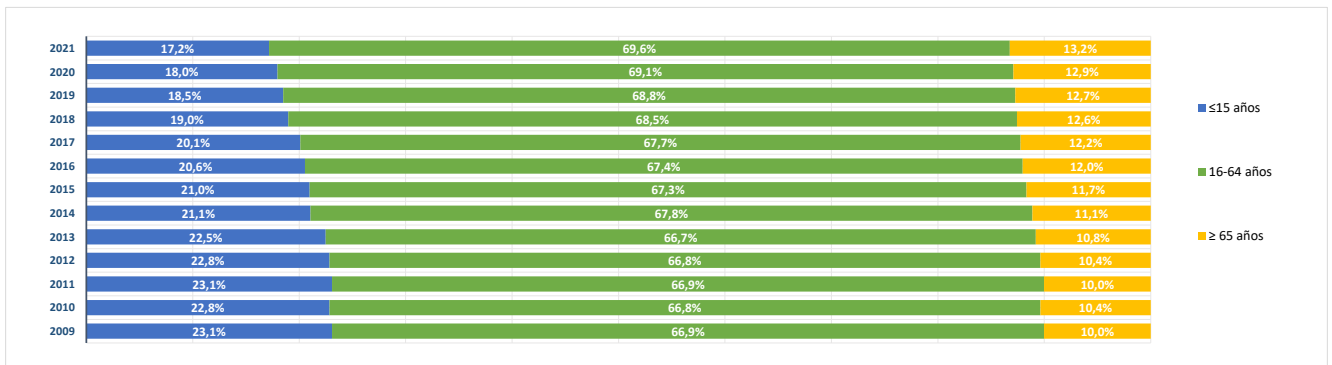

**BLOQUE 2. Mercado de trabajo y tejido productivo**

**Zona Sierra Central (11)**

Alpedrete, Becerril de la Sierra, El Boalo, Cercedilla, Colmenarejo, Collado Mediano, El Escorial, Guadarrama, Manzanares el Real, Miraflores de la Sierra, Los Molinos, Moralzarzal, Navacerrada, San Lorenzo de El Escorial, Soto del Real, Valdemorillo, Villanueva del Pardillo



# Moralzarzal

**1. Mercado de trabajo: datos sobre trabajadores RESIDENTES en la zona/municipio**

**1a. Población de 16 a 64 años**

**Población de 16-64 años [potencialmente activa] [Padrón municipal] [1 de enero 2021]** **9.225**  
 % sobre el total de la Comunidad de Madrid **0,2%**

**Evolución de la población de 16-64 años [en la zona o municipio de residencia]**

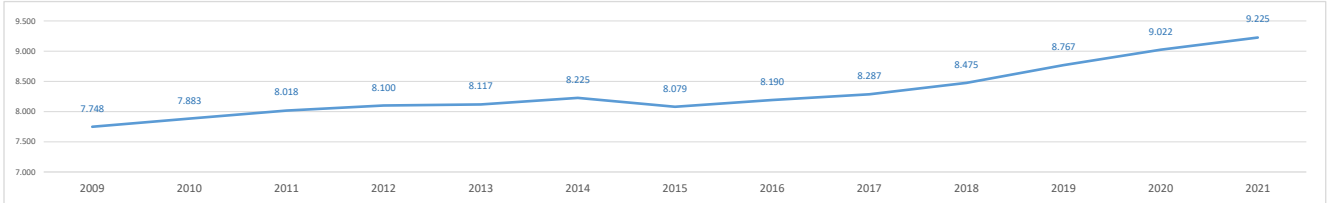

**1b. Paro registrado**

**Evolución del número de parados registrados (en la zona o municipio de residencia) [Datos a 31 de marzo]**

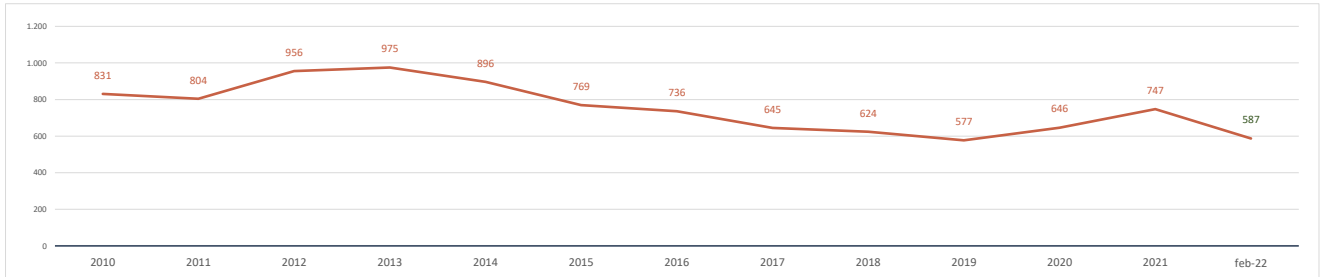

**Parados registrados (31 marzo 2021) [zona/municipio de residencia]** **747**  
 % respecto población 16-64 años de la zona o municipio **8,1%**

<b>Parados registrados, edad ≤ 24 años</b>	<b>80</b>
% respecto población 16-24 años de la zona o municipio	5,2%
<b>Parados registrados, edad 25-44 años</b>	<b>238</b>
% respecto población 25-44 años de la zona o municipio	8,0%
<b>Parados registrados, edad ≥ 45 años</b>	<b>429</b>
% respecto población 45-64 años de la zona o municipio	9,1%
<b>Parados registrados, hombres</b>	<b>325</b>
% respecto población hombres de la zona o municipio	7,0%
<b>Parados registrados, mujeres</b>	<b>422</b>
% respecto población mujeres de la zona o municipio	9,2%

**Parados registrados (28 febrero 2022) [zona/municipio de residencia]** **587**

<b>Parados registrados, edad ≤ 24 años</b>	<b>42</b>
<b>Parados registrados, edad 25-44 años</b>	<b>160</b>
<b>Parados registrados, edad ≥ 45 años</b>	<b>385</b>
<b>Parados registrados, hombres</b>	<b>256</b>
<b>Parados registrados, mujeres</b>	<b>331</b>

**Gráfico comparativo Paro registrado últimos 3 años por Rango de Edad y Sexo**

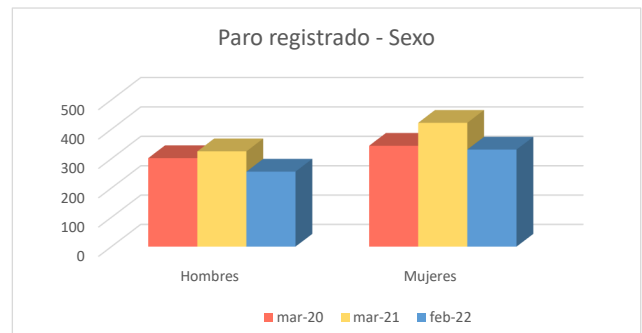
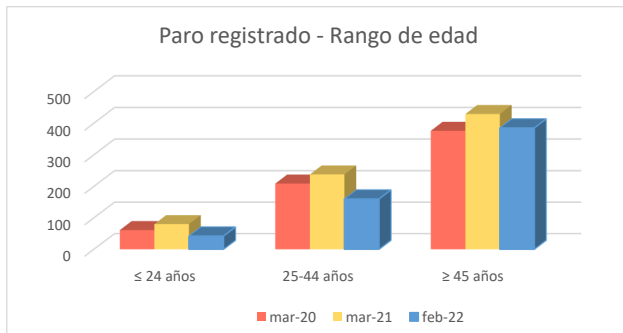

### 1c. Afiliados a la Seguridad Social por municipio de residencia del trabajador

**Total Afiliados a la Seguridad Social**, por ubicación **residencia** (1 enero 2021) **4.979**  
 % sobre el total de la Comunidad de Madrid **0,15%**

Afiliados por intervalo de edad (1/1/2021)	N	%
● Afiliados a la Seguridad Social < 30 años	637	12,8%
● Afiliados a la Seguridad Social 30-49 años	2.475	49,7%
● Afiliados a la Seguridad Social ≥ 50 años	1.867	37,5%



Afiliados por grupo cotización [régimen general] [1/1/2021]	N	%
● Ingenieros/licenciados afiliados a la Seguridad Social	593	11,9%
● Ingenieros técnicos, peritos y ayudantes titulados afiliados a la Seguridad Social	415	8,3%
● Jefes administrativos y de taller afiliados a la Seguridad Social	336	6,7%
● Ayudantes no titulados afiliados a la Seguridad Social	220	4,4%
● Oficiales administrativos afiliados a la Seguridad Social	631	12,7%
● Subalternos afiliados a la Seguridad Social	267	5,4%
● Auxiliares administrativos afiliados a la Seguridad Social	596	12,0%
● Oficiales de primera y segunda afiliados a la Seguridad Social	430	8,6%
● Oficiales de tercera y especialistas afiliados a la Seguridad Social	194	3,9%
● Peones afiliados a la Seguridad Social	300	6,0%
● Menores de dieciocho años afiliados a la Seguridad Social	0	0,0%
● Afiliados a la Seguridad Social sin grupo de cotización	997	20,0%

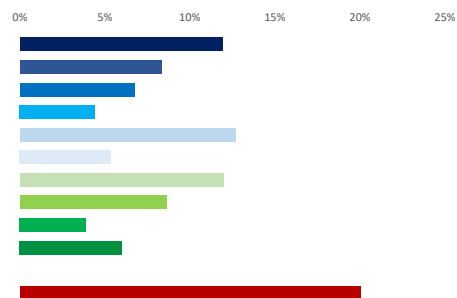

Afiliados por rama de actividad (municipio de residencia) (1/1/2021)	N	%
● Afiliados Seguridad Social, rama agricultura y ganadería	21	0,4%
● Afiliados Seguridad Social, rama minería, industria y energía	223	4,5%
● Afiliados Seguridad Social, rama de construcción	303	6,1%
● Afiliados Seguridad Social, rama de servicios de distribución y hostelería	1.330	26,7%
● Afiliados Seguridad Social, rama de servicios a empresas y financieros	1.426	28,6%
● Afiliados Seguridad Social, rama de otros servicios	1.676	33,7%



### 2. Mercado de trabajo: Tejido productivo de la zona/municipio (UNIDADES PRODUCTIVAS y OCUPADOS de esas Unidades productivas)

#### 2a. Nº total de UNIDADES PRODUCTIVAS situadas en la zona/municipio

**Unidades productivas** [colectivo empresarial] [1 de enero 2021] **1.262**  
 % sobre el total de la Comunidad de Madrid **0,2%**

#### 2b. Nº de OCUPADOS en las unidades productivas situadas en la zona/municipio

**Nº de ocupados** [Colectivo empresarial] [1 de enero 2021] **2.937**  
 % sobre el total de la Comunidad de Madrid **0,1%**

#### 2c. Evolución del nº total de UNIDADES PRODUCTIVAS y de OCUPADOS situados en la zona/municipio

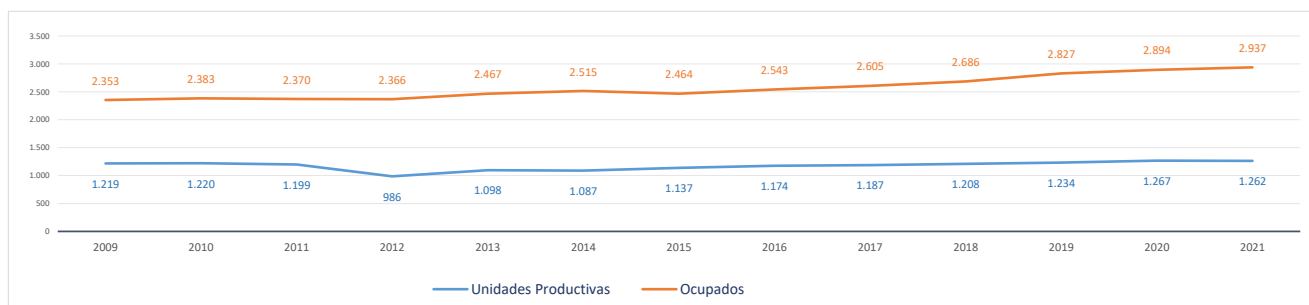

#### Evolución cronológica de las UNIDADES PRODUCTIVAS en el municipio, la zona y la Región

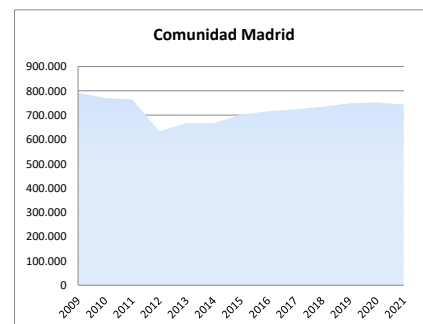
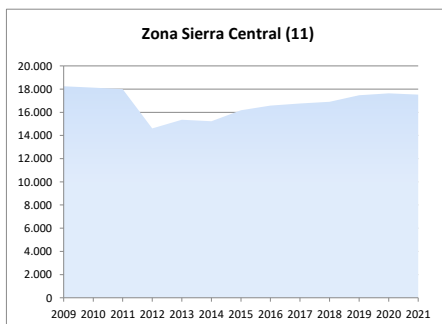
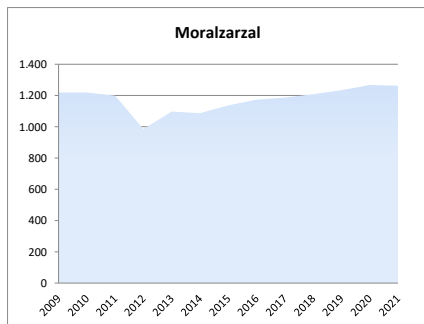



### 2d. Análisis por estrato de empleo

Evolución del nº de UNIDADES PRODUCTIVAS situadas en la zona/municipio, según estrato de empleo 2009-2021 [datos a 1 de enero de cada año]

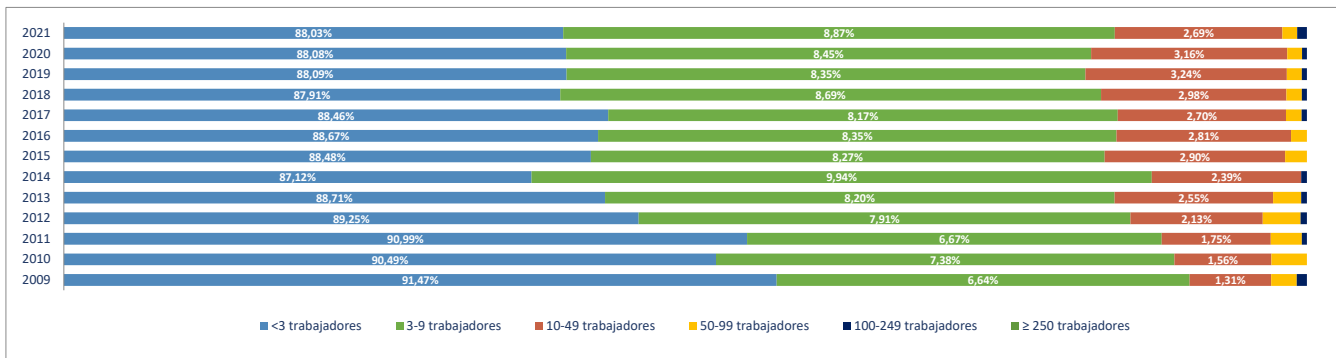

Evolución del nº de OCUPADOS EN LAS UNIDADES PRODUCTIVAS situadas en la zona/municipio, según estrato de empleo 2009-2021 [ a 1 de enero de cada año]

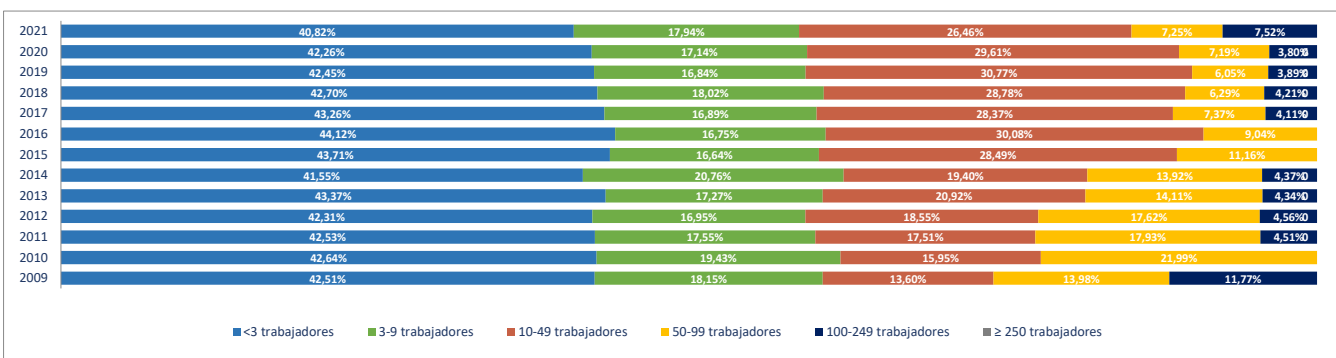

### 2e. Unidades productivas y ocupados por rama de actividad

Total Rama de actividad en 2021 [R-28 Colectivo empresarial]	Unidades product.	%	Ocupados	%
1ª Agricultura, ganadería, caza, selvicultura y pesca	13	1,03%	20	0,68%
2ª Minería, electricidad y agua	2	0,16%	3	0,10%
3ª Industria de la alimentación, bebidas y tabaco	5	0,40%	7	0,24%
4ª Industria textil, de la confección, cuero y calzado	2	0,16%	2	0,07%
5ª Metálicas básicas e intermedias	10	0,79%	13	0,44%
6ª Construcción de maquinaria y equipo mecánico	3	0,24%	3	0,10%
7ª Construcción de maquinaria y equipo eléctrico, electrónico y óptico	0	0,00%	0	0,00%
8ª Fabricación de material de transporte	0	0,00%	0	0,00%
9ª Industria del papel y artes gráficas	7	0,55%	7	0,24%
10ª Industria química, coquerías y refino de petróleo	1	0,08%	7	0,24%
11ª Fabricación de otros productos minerales no metálicos	2	0,16%	9	0,31%
12ª Industria de la madera, el caucho y otras industrias manufactureras	10	0,79%	18	0,61%
13ª Construcción	143	11,33%	266	9,06%
14ª Comercio mayorista e intermediarios del comercio (exc. vehículos)	52	4,12%	118	4,02%
15ª Comercio minorista y comercio y reparación de vehículos	179	14,18%	493	16,79%
16ª Hostelería	95	7,53%	210	7,15%
17ª Transporte y almacenamiento	52	4,12%	162	5,52%
18ª Información y comunicaciones	39	3,09%	41	1,40%
19ª Actividades Inmobiliarias	19	1,51%	22	0,75%
20ª Actividades profesionales, científicas y técnicas	125	9,90%	175	5,96%
21ª Actividades administrativas y servicios auxiliares	78	6,18%	175	5,96%
22ª Actividades financieras y de seguros	31	2,46%	56	1,91%
23ª Admón pública, defensa, seguridad social y organismos extraterritoriales	2	0,16%	42	1,43%
24ª Educación	62	4,91%	554	18,86%
25ª Actividades sanitarias y de servicios sociales	65	5,15%	197	6,71%
26ª Actividades artísticas, recreativas y de entretenimiento	56	4,44%	85	2,89%
27ª Reparación y otros servicios personales	51	4,04%	68	2,32%
28ª Actividades asociativas y de los hogares	158	12,52%	184	6,26%

Porcentaje de Unidades productivas y Ocupados por rama de actividad

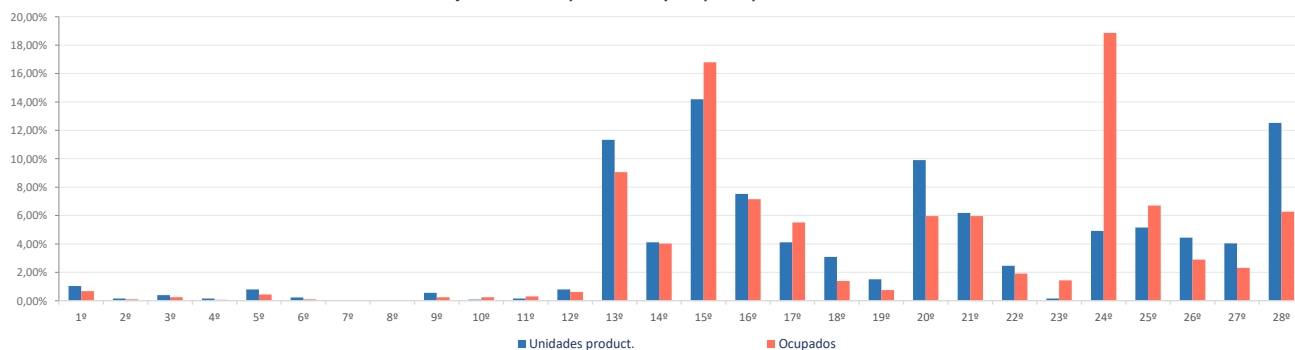

**Ranking 20 actividades económicas con más UNIDADES PRODUCTIVAS** [R-66 Colectivo empresarial] [1 enero 2021]

1ª	Actividades de los hogares	148
2ª	Comercio minorista (excepto vehículos)	127
3ª	Servicios de comidas y bebidas	95
4ª	Actividades de construcción especializada	82
5ª	Actividades sanitarias y de servicios sociales	65
6ª	Educación	62
7ª	Construcción general	61
8ª	Actividades artísticas, recreativas y de entretenimiento	56
9ª	Otras actividades administrativas	55
10ª	Comercio mayorista e intermediarios del comercio (exc. vehículos)	52
11ª	Comercio y reparación de vehículos	52
12ª	Reparación y otros servicios personales	51
13ª	Otras actividades profesionales	44
14ª	Actividades jurídicas y de contabilidad	38
15ª	Transporte terrestre de viajeros	29
16ª	Servicios, ensayos y análisis técnicos	26
17ª	Actividades auxiliares a los servicios financieros y a los seguros	25
18ª	Actividades de alquiler	23
19ª	Programación y consultoría informática	20
20ª	Transporte terrestre de mercancías y por tubería	19

**Comparativa 20 actividades económicas con más UNIDADES PRODUCTIVAS en el municipio, la zona y la Región** [R-66 Colectivo empresarial] [1 enero 2021]

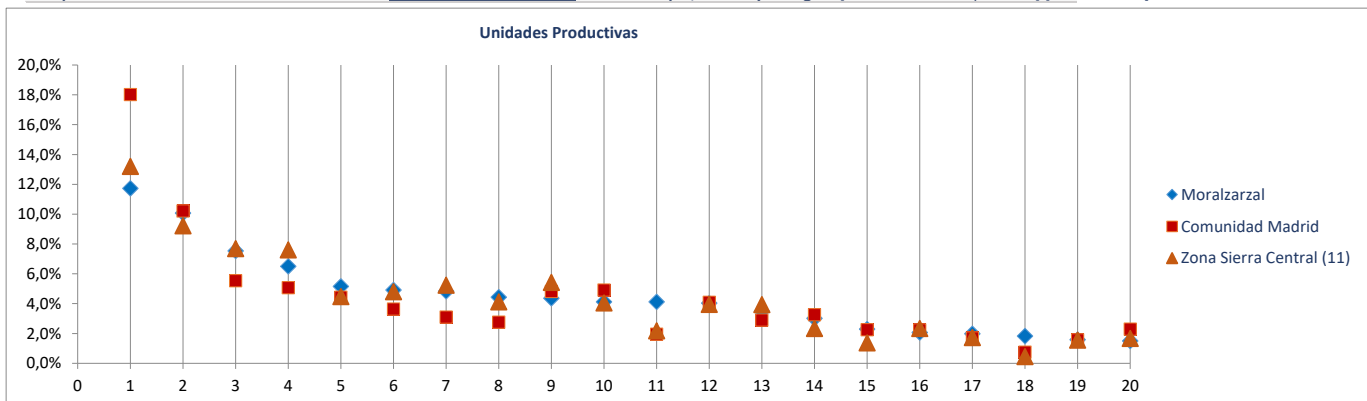

**Ranking 20 actividades económicas con más OCUPADOS** [R-66 Colectivo empresarial] [1 enero 2021]

1ª	Educación	554
2ª	Comercio minorista (excepto vehículos)	411
3ª	Servicios de comidas y bebidas	210
4ª	Actividades sanitarias y de servicios sociales	197
5ª	Actividades de construcción especializada	169
6ª	Actividades de los hogares	168
7ª	Transporte terrestre de viajeros	131
8ª	Otras actividades administrativas	127
9ª	Comercio mayorista e intermediarios del comercio (exc. vehículos)	118
10ª	Construcción general	97
11ª	Actividades artísticas, recreativas y de entretenimiento	85
12ª	Comercio y reparación de vehículos	82
13ª	Reparación y otros servicios personales	68
14ª	Actividades jurídicas y de contabilidad	63
15ª	Otras actividades profesionales	53
16ª	Actividades de alquiler	48
17ª	Admón pública, defensa, seguridad social y organismos extraterritoriales	42
18ª	Servicios, ensayos y análisis técnicos	39
19ª	Intermediación financiera excepto seguros y fondos de pensiones	30
20ª	Transporte terrestre de mercancías y por tubería	27

**Comparativa 20 actividades económicas con más OCUPADOS en el municipio, la zona y la Región** [R66 - Colectivo empresarial] [1 enero 2021]

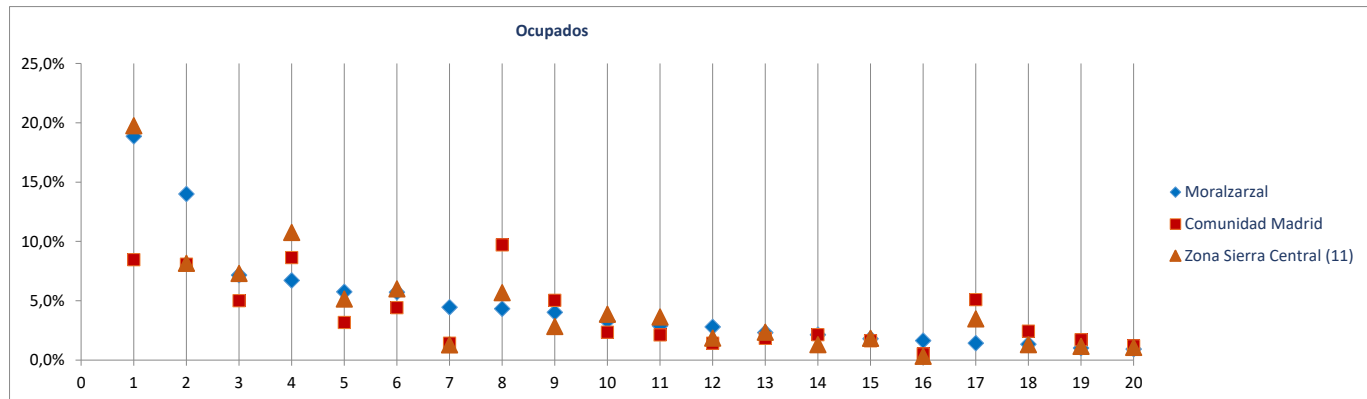

Radiografía de las zonas NUTS4 madrileñas

**BLOQUE 1. Datos geográficos y demográficos**

**Zona Sierra Central (11)**

Alpedrete, Becerril de la Sierra, El Boalo, Cercedilla, Colmenarejo, Collado Mediano, El Escorial, Guadarrama, Manzanares el Real, Miraflores de la Sierra, Los Molinos, Morlalzarzal, Navacerrada, San Lorenzo de El Escorial, Soto del Real, Valdemorillo, Villanueva del Pardillo



# Navacerrada

Superficie (Km <sup>4</sup> )	27,5
Densidad de población (1 enero 2021) [habitantes/km2]	99

Evolución 2009-2021 de la población empadronada [personas] [datos a 1 de enero de cada año]

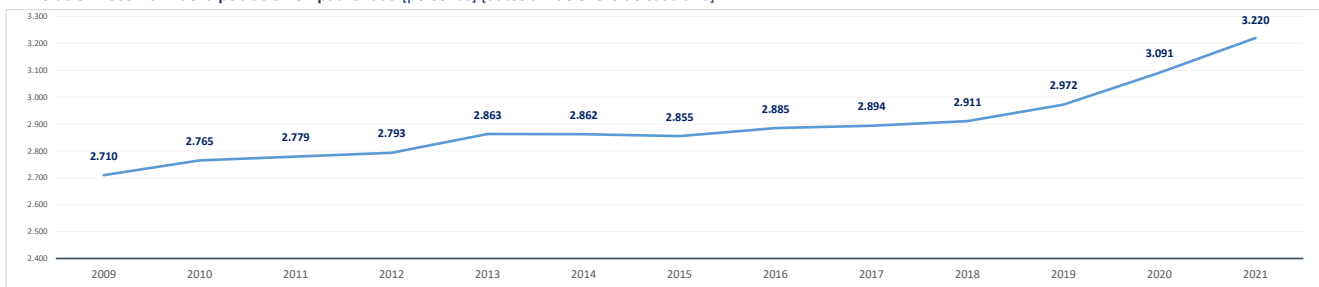

Población empadronada (1 enero 2021) [personas]	3.220
Edad media de la población (2020) [años]	43,8

Población 16-30 años (1 enero 2021) [personas]	457
[% respecto del total de la población]	14,2%
Población extranjera (1 enero 2021) [personas]	397
[% respecto del total de la población]	12,3%

Grado de juventud de la población (población ≤ 15 años) (1 enero 2021) [%]	14,0%	Nut: 16,2%	CM: 14,7%
Grado de envejecimiento de la población (población ≥ 65 años) (1 enero 2021) [%]	18,5%	Nut: 14,8%	CM: 18,0%
Proporción de dependencia (1 enero 2021) [ratio:(poblac ≤15 años+≥65 años)/(poblac 16-64 años)]	0,48	Nut: 0,45	CM: 0,49
Proporción de reemplazamiento (1 enero 2021) [ratio: (población 16-40 años) / (población 41-65 años)]	0,60	Nut: 0,66	CM: 0,79

Crecimiento de la población empadronada [%] [enero 2020-enero 2021]	4,2%
Crecimiento vegetativo (2019) [número] [nacimientos - defunciones] [enero 2018-enero 2019]	6
Emigraciones al resto de Comunidades Autónomas (2020) [número de bajas en el Padrón en la CM]	47
Saldo migratorio (2020) [número: inmigración - emigración.]	171

Evolución 2007-2020 de la edad media de la población [años] [datos a 1 de enero de cada año]

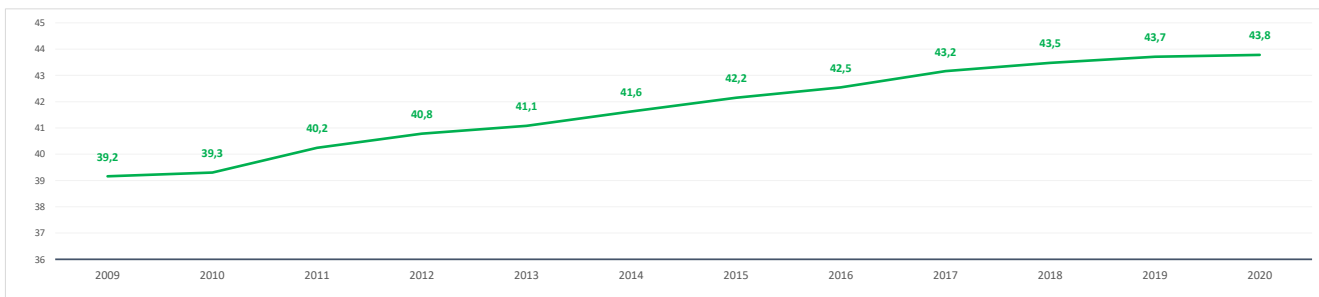

Evolución 2009-2021 de la población ≤ 15 años y ≥ 65 años [%] [datos a 1 de enero de cada año]

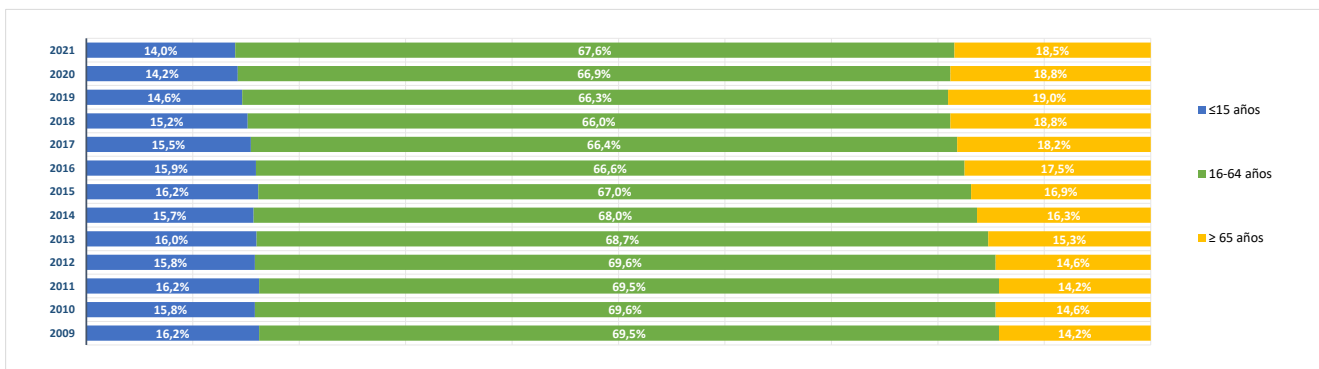

**BLOQUE 2. Mercado de trabajo y tejido productivo**

**Zona Sierra Central (11)**

Alpedrete, Becerril de la Sierra, El Boalo, Cercedilla, Colmenarejo, Collado Mediano, El Escorial, Guadarrama, Manzanares el Real, Miraflores de la Sierra, Los Molinos, Moralzarzal, Navacerrada, San Lorenzo de El Escorial, Soto del Real, Valdemorillo, Villanueva del Pardillo



# Navacerrada

**1. Mercado de trabajo: datos sobre trabajadores RESIDENTES en la zona/municipio**

**1a. Población de 16 a 64 años**

**Población de 16-64 años [potencialmente activa] [Padrón municipal] [1 de enero 2021]** **2.140**  
 % sobre el total de la Comunidad de Madrid **0,0%**

**Evolución de la población de 16-64 años [en la zona o municipio de residencia]**

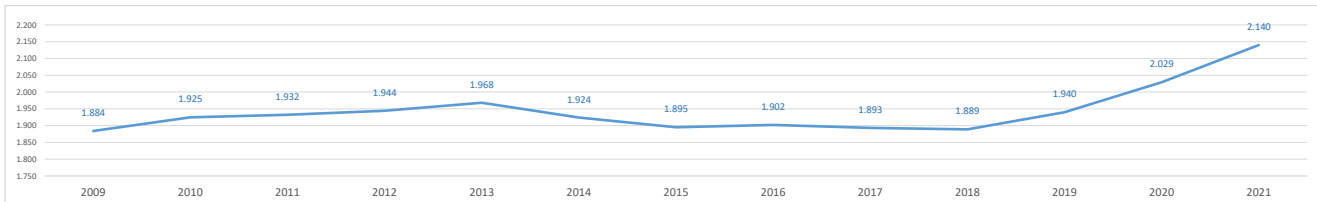

**1b. Paro registrado**

**Evolución del número de parados registrados (en la zona o municipio de residencia) [Datos a 31 de marzo]**

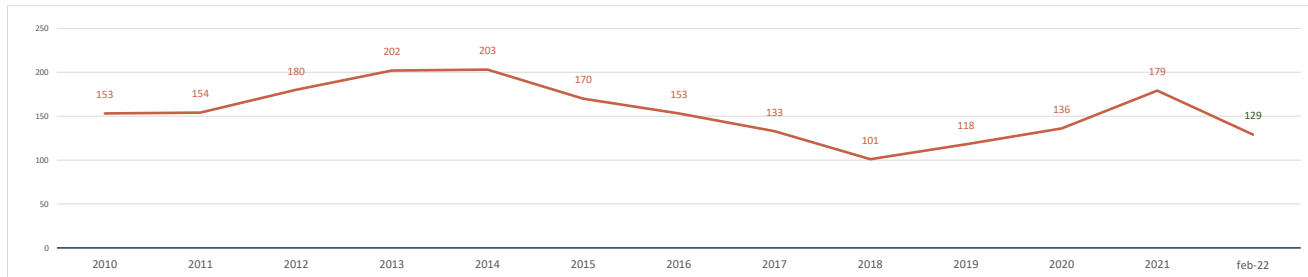

**Parados registrados (31 marzo 2021) [zona/municipio de residencia]** **179**  
 % respecto población 16-64 años de la zona o municipio **8,4%**

<b>Parados registrados, edad ≤ 24 años</b>	<b>10</b>
% respecto población 16-24 años de la zona o municipio	3,7%
<b>Parados registrados, edad 25-44 años</b>	<b>60</b>
% respecto población 25-44 años de la zona o municipio	7,9%
<b>Parados registrados, edad ≥ 45 años</b>	<b>109</b>
% respecto población 45-64 años de la zona o municipio	9,8%
<b>Parados registrados, hombres</b>	<b>76</b>
% respecto población hombres de la zona o municipio	7,0%
<b>Parados registrados, mujeres</b>	<b>103</b>
% respecto población mujeres de la zona o municipio	9,7%

**Parados registrados (28 febrero 2022) [zona/municipio de residencia]** **129**

<b>Parados registrados, edad ≤ 24 años</b>	<b>7</b>
<b>Parados registrados, edad 25-44 años</b>	<b>39</b>
<b>Parados registrados, edad ≥ 45 años</b>	<b>83</b>
<b>Parados registrados, hombres</b>	<b>52</b>
<b>Parados registrados, mujeres</b>	<b>77</b>

**Gráfico comparativo Paro registrado últimos 3 años por Rango de Edad y Sexo**

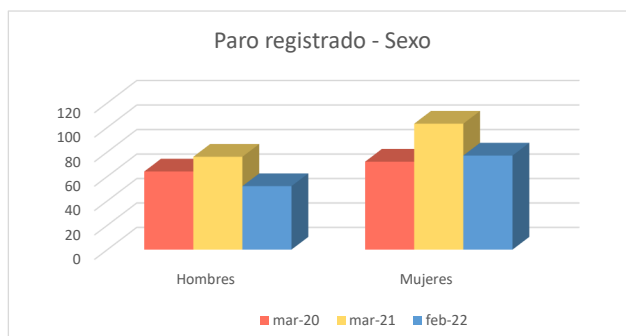
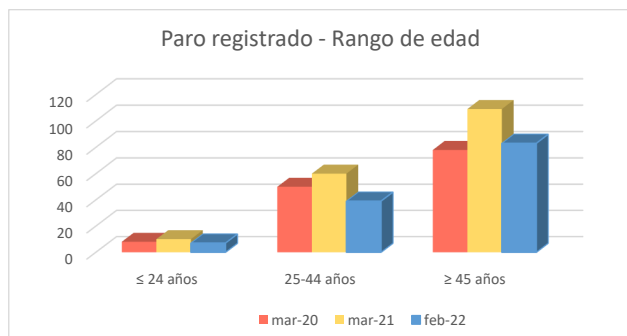

**1c. Afiliados a la Seguridad Social por municipio de residencia del trabajador**

**Total Afiliados a la Seguridad Social, por ubicación residencia (1 enero 2021)** **1.094**  
 % sobre el total de la Comunidad de Madrid **0,03%**

Afiliados por intervalo de edad (1/1/2021)	N	%
● Afiliados a la Seguridad Social < 30 años	117	10,7%
● Afiliados a la Seguridad Social 30-49 años	561	51,3%
● Afiliados a la Seguridad Social ≥ 50 años	416	38,0%



Afiliados por grupo cotización [régimen general] [1/1/2021]	N	%
● Ingenieros/licenciados afiliados a la Seguridad Social	109	10,0%
● Ingenieros técnicos, peritos y ayudantes titulados afiliados a la Seguridad Social	62	5,7%
● Jefes administrativos y de taller afiliados a la Seguridad Social	38	3,5%
● Ayudantes no titulados afiliados a la Seguridad Social	34	3,1%
● Oficiales administrativos afiliados a la Seguridad Social	110	10,1%
● Subalternos afiliados a la Seguridad Social	75	6,9%
● Auxiliares administrativos afiliados a la Seguridad Social	124	11,3%
● Oficiales de primera y segunda afiliados a la Seguridad Social	103	9,4%
● Oficiales de tercera y especialistas afiliados a la Seguridad Social	63	5,8%
● Peones afiliados a la Seguridad Social	89	8,1%
● Menores de dieciocho años afiliados a la Seguridad Social	0	0,0%
● Afiliados a la Seguridad Social sin grupo de cotización	287	26,2%

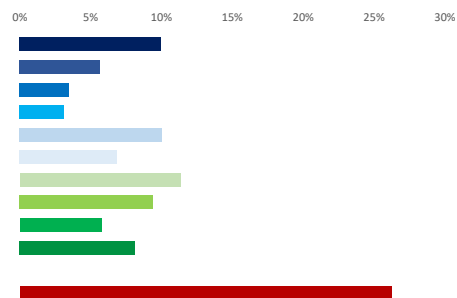

Afiliados por rama de actividad (municipio de residencia) (1/1/2021)	N	%
● Afiliados Seguridad Social, rama agricultura y ganadería	3	0,3%
● Afiliados Seguridad Social, rama minería, industria y energía	48	4,4%
● Afiliados Seguridad Social, rama de construcción	79	7,2%
● Afiliados Seguridad Social, rama de servicios de distribución y hostelería	350	32,0%
● Afiliados Seguridad Social, rama de servicios a empresas y financieros	247	22,6%
● Afiliados Seguridad Social, rama de otros servicios	367	33,5%



**2. Mercado de trabajo: Tejido productivo de la zona/municipio (UNIDADES PRODUCTIVAS y OCUPADOS de esas Unidades productivas)**

**2a. Nº total de UNIDADES PRODUCTIVAS situadas en la zona/municipio**

**Unidades productivas [colectivo empresarial] [1 de enero 2021]** **380**  
 % sobre el total de la Comunidad de Madrid **0,1%**

**2b. Nº de OCUPADOS en las unidades productivas situadas en la zona/municipio**

**Nº de ocupados [Colectivo empresarial] [1 de enero 2021]** **738**  
 % sobre el total de la Comunidad de Madrid **0,0%**

**2c. Evolución del nº total de UNIDADES PRODUCTIVAS y de OCUPADOS situados en la zona/municipio**

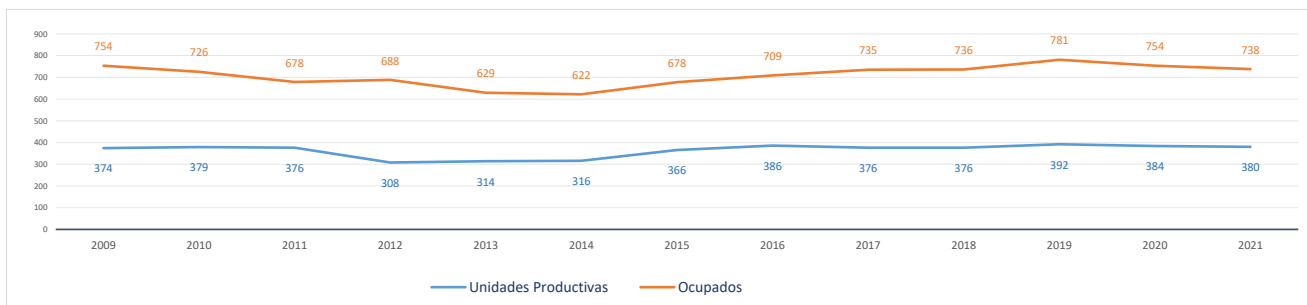

**Evolución cronológica de las UNIDADES PRODUCTIVAS en el municipio, la zona y la Región**

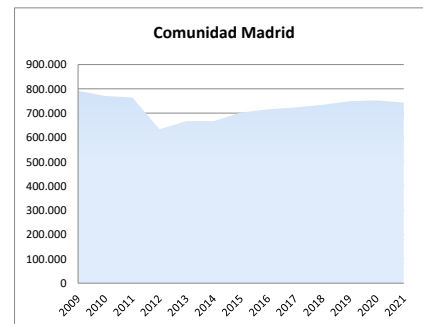
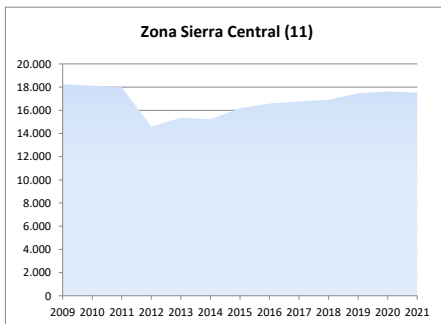
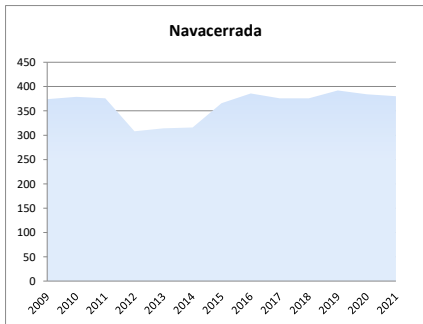

### 2d. Análisis por estrato de empleo

Evolución del nº de UNIDADES PRODUCTIVAS situadas en la zona/municipio, según estrato de empleo 2009-2021 [datos a 1 de enero de cada año]

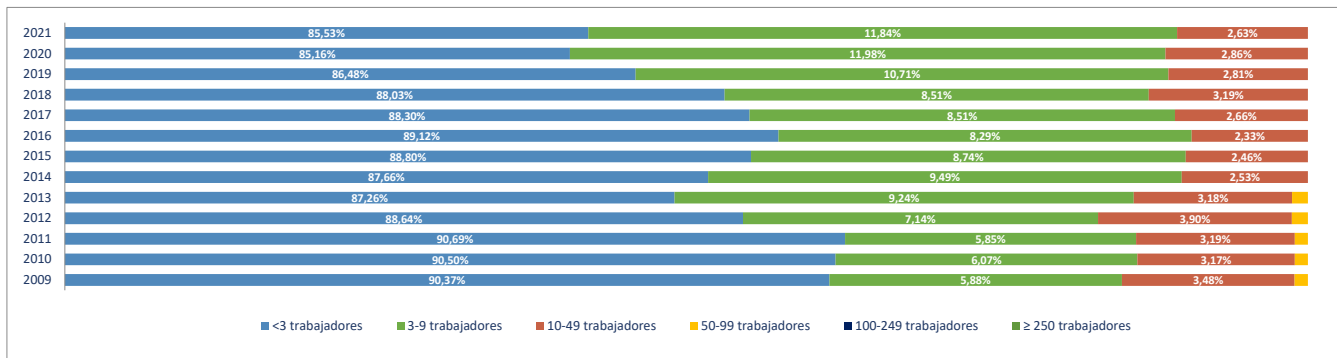

Evolución del nº de OCUPADOS EN LAS UNIDADES PRODUCTIVAS situadas en la zona/municipio, según estrato de empleo 2009-2021 [ a 1 de enero de cada año]

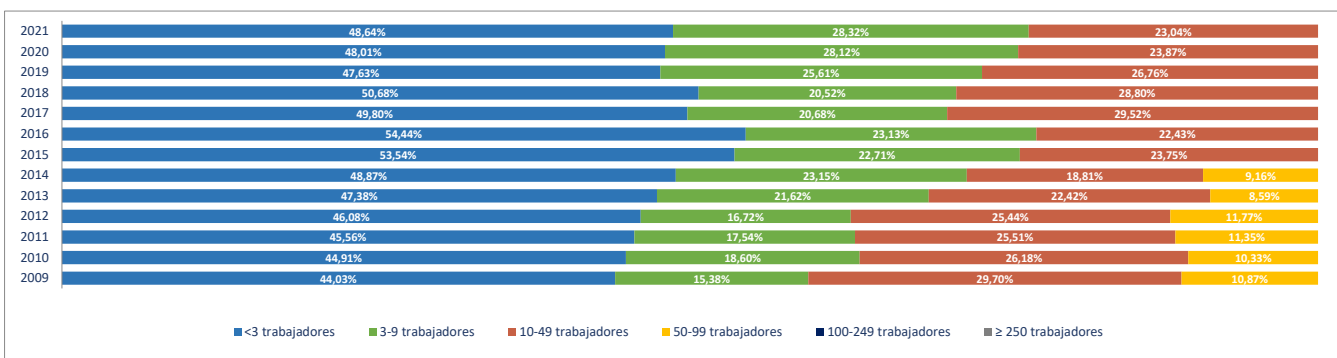

### 2e. Unidades productivas y ocupados por rama de actividad

Total Rama de actividad en 2021 [R-28 Colectivo empresarial]	Unidades product.	%	Ocupados	%
1ª Agricultura, ganadería, caza, selvicultura y pesca	1	0,26%	1	0,14%
2ª Minería, electricidad y agua	1	0,26%	1	0,14%
3ª Industria de la alimentación, bebidas y tabaco	2	0,53%	7	0,95%
4ª Industria textil, de la confección, cuero y calzado	0	0,00%	0	0,00%
5ª Metálicas básicas e intermedias	3	0,79%	3	0,41%
6ª Construcción de maquinaria y equipo mecánico	0	0,00%	0	0,00%
7ª Construcción de maquinaria y equipo eléctrico, electrónico y óptico	0	0,00%	0	0,00%
8ª Fabricación de material de transporte	0	0,00%	0	0,00%
9ª Industria del papel y artes gráficas	0	0,00%	0	0,00%
10ª Industria química, coquerías y refino de petróleo	0	0,00%	0	0,00%
11ª Fabricación de otros productos minerales no metálicos	0	0,00%	0	0,00%
12ª Industria de la madera, el caucho y otras industrias manufactureras	2	0,53%	2	0,27%
13ª Construcción	43	11,32%	62	8,40%
14ª Comercio mayorista e intermediarios del comercio (exc. vehículos)	9	2,37%	9	1,22%
15ª Comercio minorista y comercio y reparación de vehículos	53	13,95%	108	14,63%
16ª Hostelería	67	17,63%	195	26,42%
17ª Transporte y almacenamiento	5	1,32%	5	0,68%
18ª Información y comunicaciones	11	2,89%	12	1,63%
19ª Actividades Inmobiliarias	16	4,21%	20	2,71%
20ª Actividades profesionales, científicas y técnicas	39	10,26%	56	7,59%
21ª Actividades administrativas y servicios auxiliares	27	7,11%	30	4,07%
22ª Actividades financieras y de seguros	9	2,37%	20	2,71%
23ª Admón pública, defensa, seguridad social y organismos extraterritoriales	2	0,53%	18	2,44%
24ª Educación	9	2,37%	57	7,72%
25ª Actividades sanitarias y de servicios sociales	8	2,11%	24	3,25%
26ª Actividades artísticas, recreativas y de entretenimiento	7	1,84%	23	3,12%
27ª Reparación y otros servicios personales	14	3,68%	24	3,25%
28ª Actividades asociativas y de los hogares	52	13,68%	61	8,27%

Porcentaje de Unidades productivas y Ocupados por rama de actividad

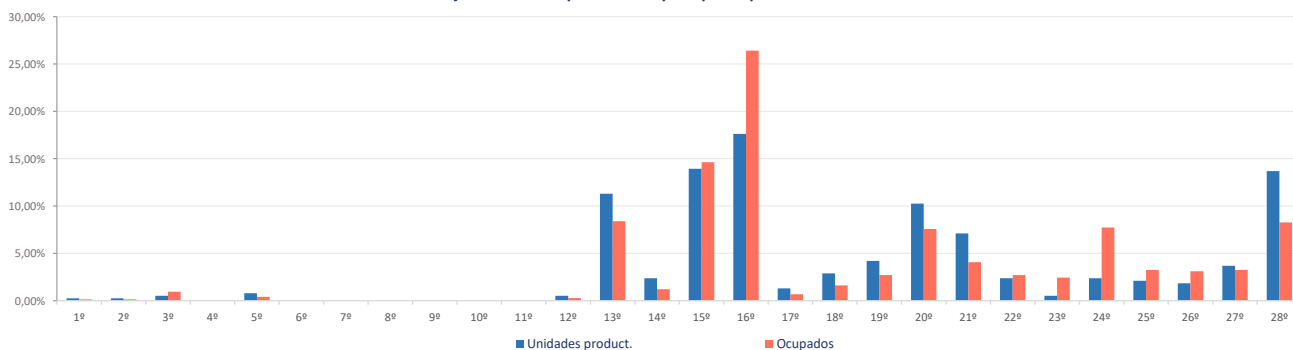

**Ranking 20 actividades económicas con más UNIDADES PRODUCTIVAS [R-66 Colectivo empresarial] [1 enero 2021]**

1º	Servicios de comidas y bebidas	62
2º	Actividades de los hogares	49
3º	Comercio minorista (excepto vehículos)	35
4º	Actividades de construcción especializada	32
5º	Comercio y reparación de vehículos	18
6º	Actividades Inmobiliarias	16
7º	Otras actividades administrativas	16
8º	Reparación y otros servicios personales	14
9º	Construcción general	11
10º	Servicios, ensayos y análisis técnicos	11
11º	Actividades de alquiler	11
12º	Actividades jurídicas y de contabilidad	10
13º	Comercio mayorista e intermediarios del comercio (exc. vehículos)	9
14º	Educación	9
15º	Actividades sanitarias y de servicios sociales	8
16º	Publicidad y estudios de mercado	7
17º	Otras actividades profesionales	7
18º	Actividades auxiliares a los servicios financieros y a los seguros	7
19º	Actividades artísticas, recreativas y de entretenimiento	7
20º	Programación y consultoría informática	6

**Comparativa 20 actividades económicas con más UNIDADES PRODUCTIVAS en el municipio, la zona y la Región [R-66 Colectivo empresarial] [1 enero 2021]**

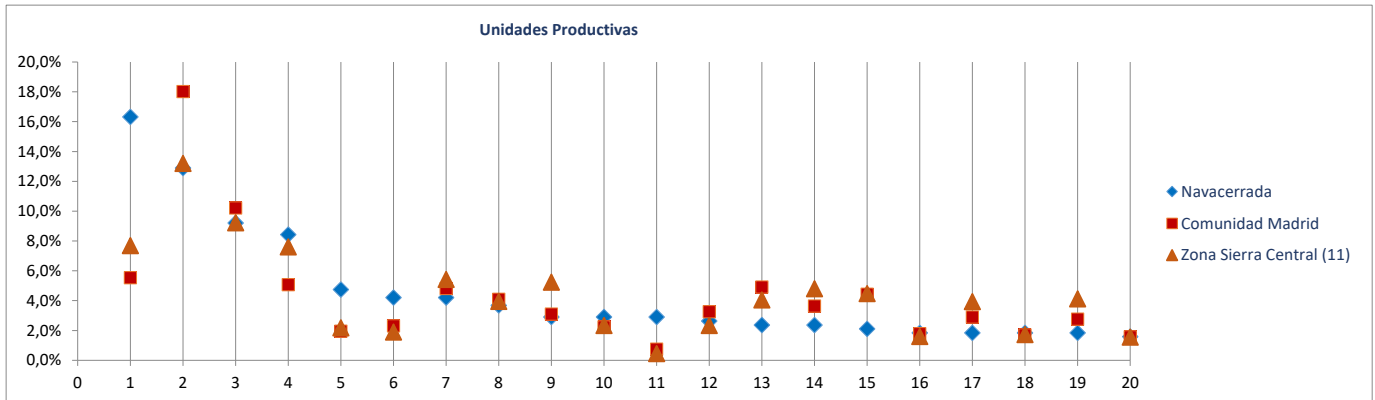

**Ranking 20 actividades económicas con más OCUPADOS [R-66 Colectivo empresarial] [1 enero 2021]**

1º	Servicios de comidas y bebidas	163
2º	Educación	57
3º	Actividades de los hogares	57
4º	Comercio y reparación de vehículos	54
5º	Comercio minorista (excepto vehículos)	54
6º	Actividades de construcción especializada	40
7º	Alojamientos	32
8º	Actividades sanitarias y de servicios sociales	24
9º	Reparación y otros servicios personales	24
10º	Actividades artísticas, recreativas y de entretenimiento	23
11º	Construcción general	22
12º	Servicios, ensayos y análisis técnicos	21
13º	Actividades Inmobiliarias	20
14º	Admón publica, defensa, seguridad social y organismos extraterritoriales	18
15º	Otras actividades administrativas	16
16º	Actividades de alquiler	14
17º	Intermediación financiera excepto seguros y fondos de pensiones	13
18º	Actividades jurídicas y de contabilidad	10
19º	Publicidad y estudios de mercado	10
20º	Comercio mayorista e intermediarios del comercio (exc. vehículos)	9

**Comparativa 20 actividades económicas con más OCUPADOS en el municipio, la zona y la Región [R66 - Colectivo empresarial] [1 enero 2021]**

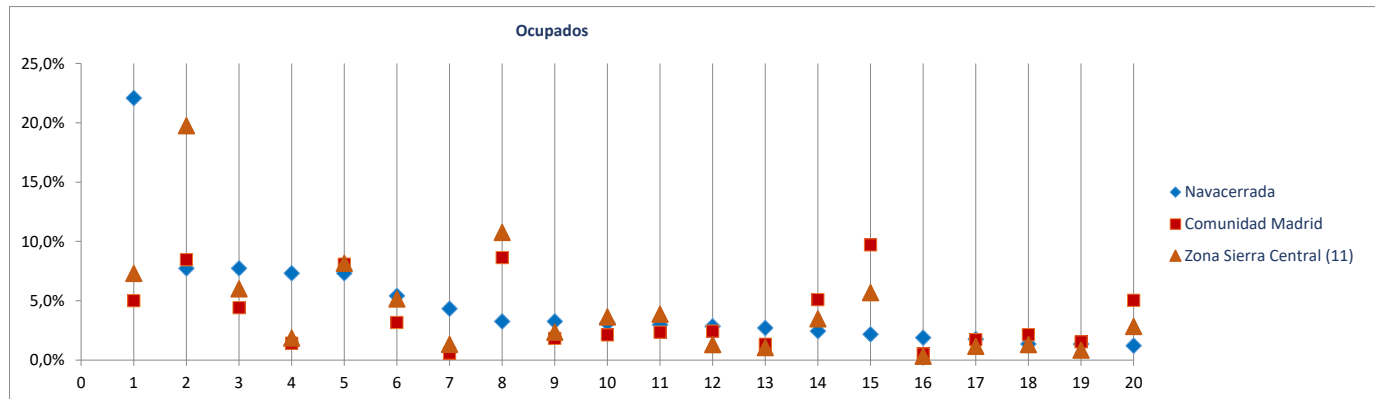

Radiografía de las zonas NUTS4 madrileñas

**BLOQUE 1. Datos geográficos y demográficos**

**Zona Sierra Central (11)**

Alpedrete, Becerril de la Sierra, El Boalo, Cercedilla, Colmenarejo, Collado Mediano, El Escorial, Guadarrama, Manzanares el Real, Miraflores de la Sierra, Los Molinos, Morlalzarzal, Navacerrada, San Lorenzo de El Escorial, Soto del Real, Valdemorillo, Villanueva del Pardillo

**San Lorenzo de El Escorial**

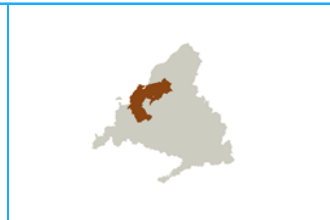

Superficie (Km <sup>2</sup> )	56,4
Densidad de población (1 enero 2021) [habitantes/km2]	327

Evolución 2009-2021 de la población empadronada [personas] [datos a 1 de enero de cada año]

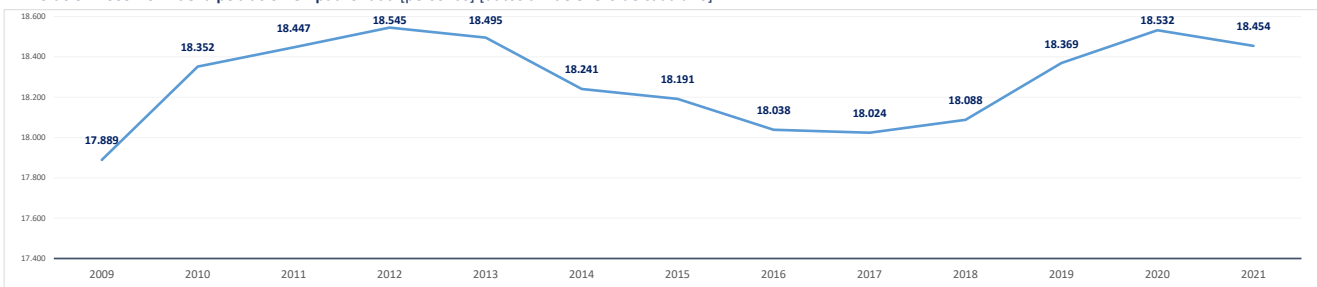

Población empadronada (1 enero 2021) [personas]	18.454
Edad media de la población (2020) [años]	42,4

Población 16-30 años (1 enero 2021) [personas]	3.179
[% respecto del total de la población]	17,2%
Población extranjera (1 enero 2021) [personas]	1.884
[% respecto del total de la población]	10,2%

Grado de juventud de la población (población ≤ 15 años) (1 enero 2021) [%]	14,6%	Nut: 16,2%	CM: 14,7%
Grado de envejecimiento de la población (población ≥ 65 años) (1 enero 2021) [%]	17,6%	Nut: 14,8%	CM: 18,0%
Proporción de dependencia (1 enero 2021) [ratio:(poblac ≤15 años+≥65 años)/(poblac 16-64 años)]	0,47	Nut: 0,45	CM: 0,49
Proporción de reemplazamiento (1 enero 2021) [ratio: (población 16-40 años) / (población 41-65 años)]	0,70	Nut: 0,66	CM: 0,79

Crecimiento de la población empadronada [%] [enero 2020-enero 2021]	-0,4%
Crecimiento vegetativo (2019) [número] [nacimientos - defunciones] [enero 2018-enero 2019]	-53
Emigraciones al resto de Comunidades Autónomas (2020) [número de bajas en el Padrón en la CM]	262
Saldo migratorio (2020) [número: inmigración - emigración.]	39

Evolución 2007-2020 de la edad media de la población [años] [datos a 1 de enero de cada año]

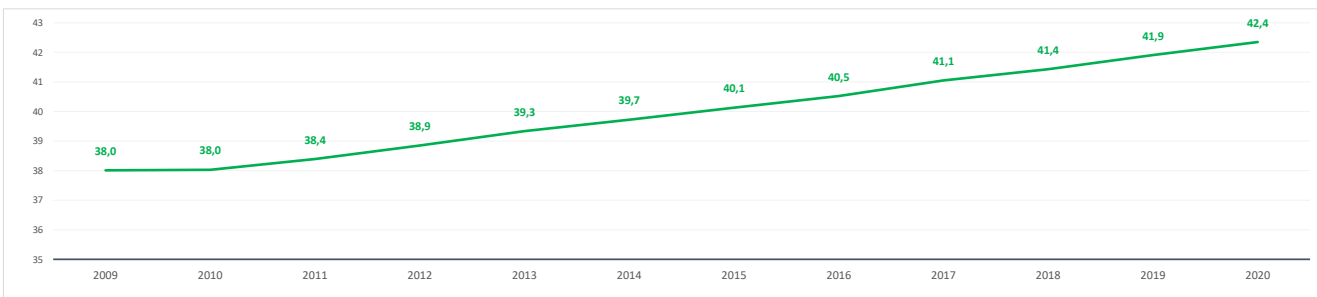

Evolución 2009-2021 de la población ≤ 15 años y ≥ 65 años [%] [datos a 1 de enero de cada año]

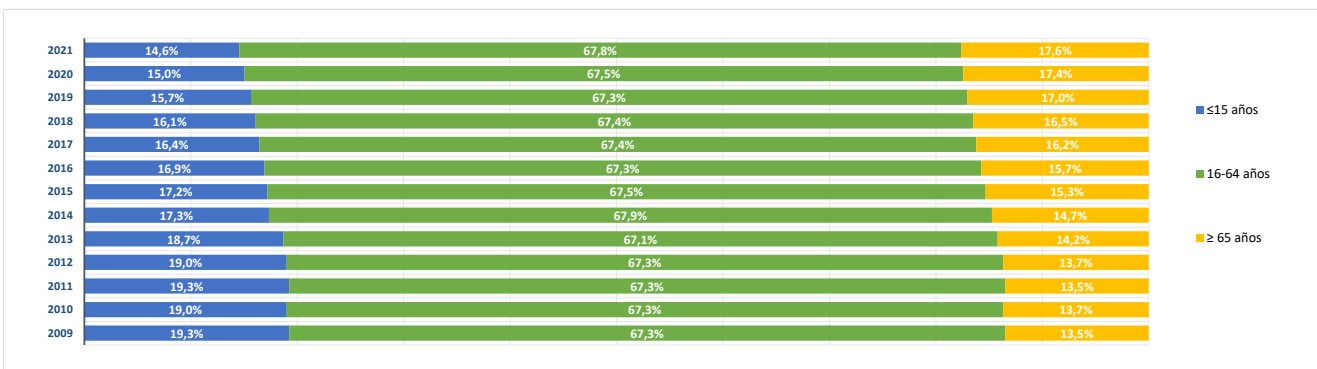



**BLOQUE 2. Mercado de trabajo y tejido productivo**

**Zona Sierra Central (11)**

Alpedrete, Becerril de la Sierra, El Boalo, Cercedilla, Colmenarejo, Collado Mediano, El Escorial, Guadarrama, Manzanares el Real, Miraflores de la Sierra, Los Molinos, Moralzarzal, Navacerrada, San Lorenzo de El Escorial, Soto del Real, Valdemorillo, Villanueva del Pardillo



# San Lorenzo de El Escorial

**1. Mercado de trabajo: datos sobre trabajadores RESIDENTES en la zona/municipio**

**1a. Población de 16 a 64 años**

**Población de 16-64 años [potencialmente activa] [Padrón municipal] [1 de enero 2021]** **12.286**  
 % sobre el total de la Comunidad de Madrid 0,3%

**Evolución de la población de 16-64 años [en la zona o municipio de residencia]**

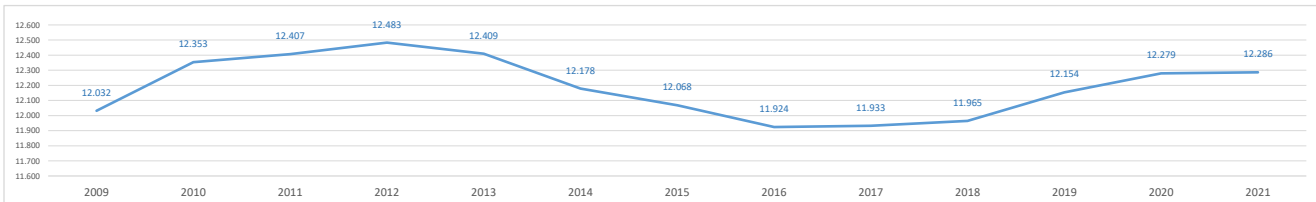

**1b. Paro registrado**

**Evolución del número de parados registrados (en la zona o municipio de residencia) [Datos a 31 de marzo]**

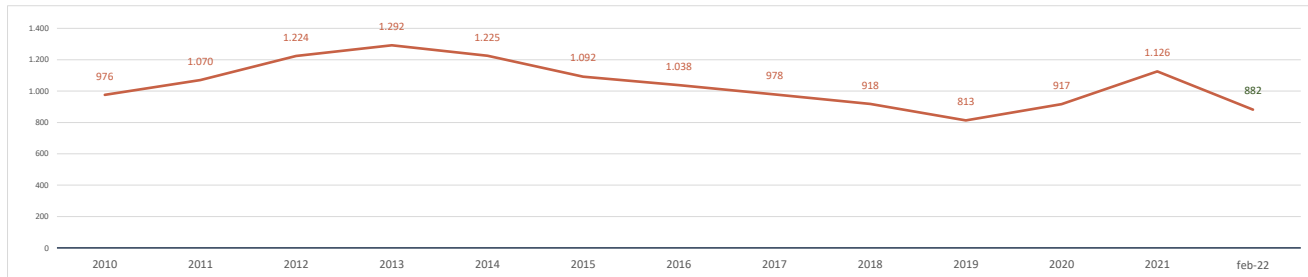

**Parados registrados (31 marzo 2021) [zona/municipio de residencia]** **1.126**  
 % respecto población 16-64 años de la zona o municipio 9,2%

<b>Parados registrados, edad ≤ 24 años</b>	<b>108</b>
% respecto población 16-24 años de la zona o municipio	5,6%
<b>Parados registrados, edad 25-44 años</b>	<b>428</b>
% respecto población 25-44 años de la zona o municipio	9,7%
<b>Parados registrados, edad ≥ 45 años</b>	<b>590</b>
% respecto población 45-64 años de la zona o municipio	9,9%
<b>Parados registrados, hombres</b>	<b>512</b>
% respecto población hombres de la zona o municipio	8,6%
<b>Parados registrados, mujeres</b>	<b>614</b>
% respecto población mujeres de la zona o municipio	9,7%

**Parados registrados (28 febrero 2022) [zona/municipio de residencia]** **882**

<b>Parados registrados, edad ≤ 24 años</b>	<b>56</b>
<b>Parados registrados, edad 25-44 años</b>	<b>312</b>
<b>Parados registrados, edad ≥ 45 años</b>	<b>514</b>
<b>Parados registrados, hombres</b>	<b>373</b>
<b>Parados registrados, mujeres</b>	<b>509</b>

**Gráfico comparativo Paro registrado últimos 3 años por Rango de Edad y Sexo**

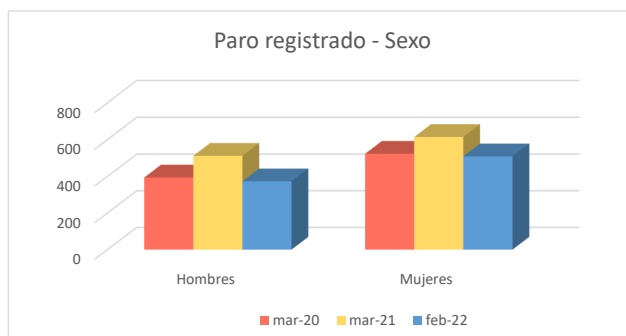
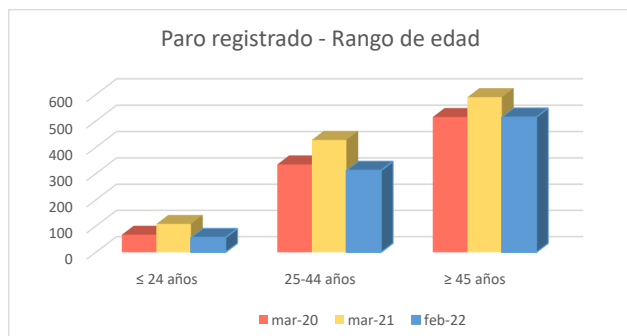

### 1c. Afiliados a la Seguridad Social por municipio de residencia del trabajador

**Total Afiliados a la Seguridad Social**, por ubicación **residencia** (1 enero 2021) **7.095**  
 % sobre el total de la Comunidad de Madrid **0,22%**

Afiliados por intervalo de edad (1/1/2021)	N	%
● Afiliados a la Seguridad Social < 30 años	946	13,3%
● Afiliados a la Seguridad Social 30-49 años	3.419	48,2%
● Afiliados a la Seguridad Social ≥ 50 años	2.730	38,5%



Afiliados por grupo cotización [régimen general] [1/1/2021]	N	%
● Ingenieros/licenciados afiliados a la Seguridad Social	902	12,7%
● Ingenieros técnicos, peritos y ayudantes titulados afiliados a la Seguridad Social	573	8,1%
● Jefes administrativos y de taller afiliados a la Seguridad Social	352	5,0%
● Ayudantes no titulados afiliados a la Seguridad Social	236	3,3%
● Oficiales administrativos afiliados a la Seguridad Social	646	9,1%
● Subalternos afiliados a la Seguridad Social	462	6,5%
● Auxiliares administrativos afiliados a la Seguridad Social	865	12,2%
● Oficiales de primera y segunda afiliados a la Seguridad Social	653	9,2%
● Oficiales de tercera y especialistas afiliados a la Seguridad Social	338	4,8%
● Peones afiliados a la Seguridad Social	575	8,1%
● Menores de dieciocho años afiliados a la Seguridad Social	3	0,0%
● Afiliados a la Seguridad Social sin grupo de cotización	1.490	21,0%

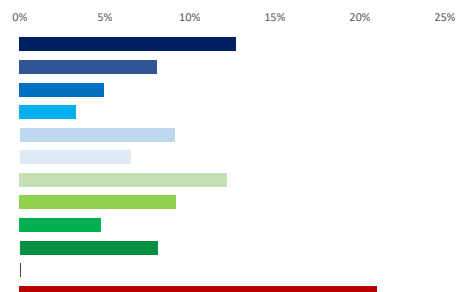

Afiliados por rama de actividad (municipio de residencia) (1/1/2021)	N	%
● Afiliados Seguridad Social, rama agricultura y ganadería	54	0,8%
● Afiliados Seguridad Social, rama minería, industria y energía	274	3,9%
● Afiliados Seguridad Social, rama de construcción	338	4,8%
● Afiliados Seguridad Social, rama de servicios de distribución y hostelería	1.862	26,2%
● Afiliados Seguridad Social, rama de servicios a empresas y financieros	1.816	25,6%
● Afiliados Seguridad Social, rama de otros servicios	2.751	38,8%



### 2. Mercado de trabajo: Tejido productivo de la zona/municipio (UNIDADES PRODUCTIVAS y OCUPADOS de esas Unidades productivas)

#### 2a. Nº total de UNIDADES PRODUCTIVAS situadas en la zona/municipio

**Unidades productivas** [colectivo empresarial] [1 de enero 2021] **1.868**  
 % sobre el total de la Comunidad de Madrid **0,3%**

#### 2b. Nº de OCUPADOS en las unidades productivas situadas en la zona/municipio

**Nº de ocupados** [Colectivo empresarial] [1 de enero 2021] **5.945**  
 % sobre el total de la Comunidad de Madrid **0,2%**

#### 2c. Evolución del nº total de UNIDADES PRODUCTIVAS y de OCUPADOS situados en la zona/municipio

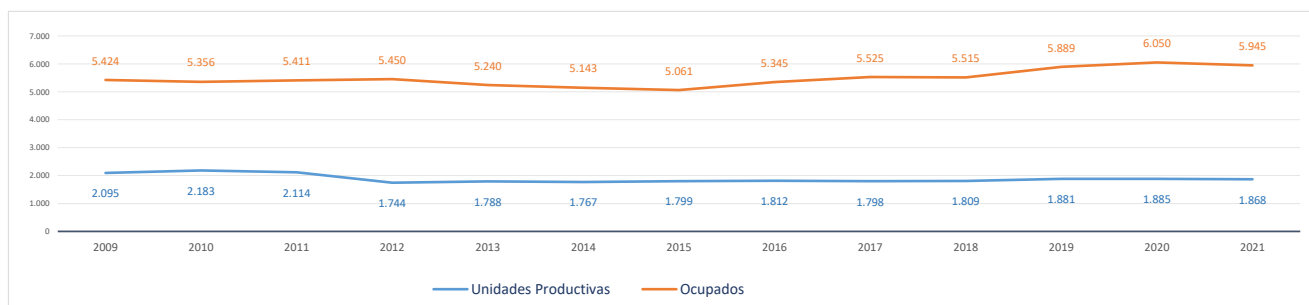

#### Evolución cronológica de las UNIDADES PRODUCTIVAS en el municipio, la zona y la Región

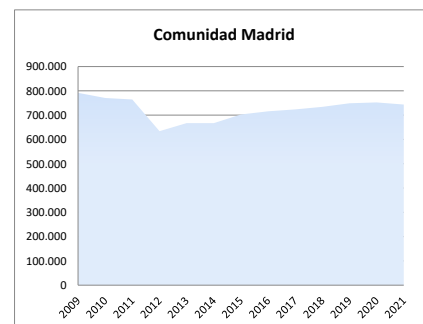
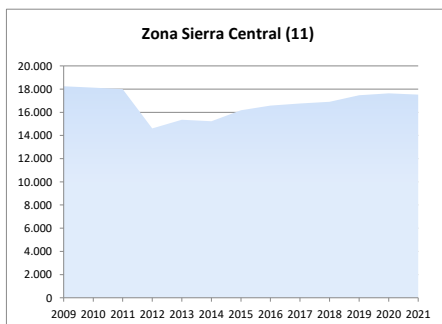
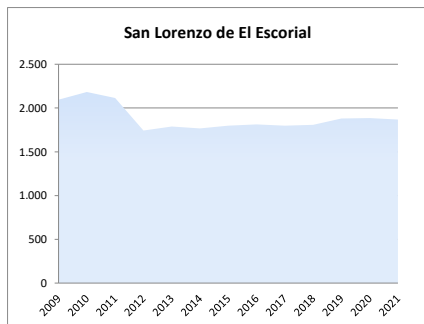

### 2d. Análisis por estrato de empleo

Evolución del nº de UNIDADES PRODUCTIVAS situadas en la zona/municipio, según estrato de empleo 2009-2021 [datos a 1 de enero de cada año]

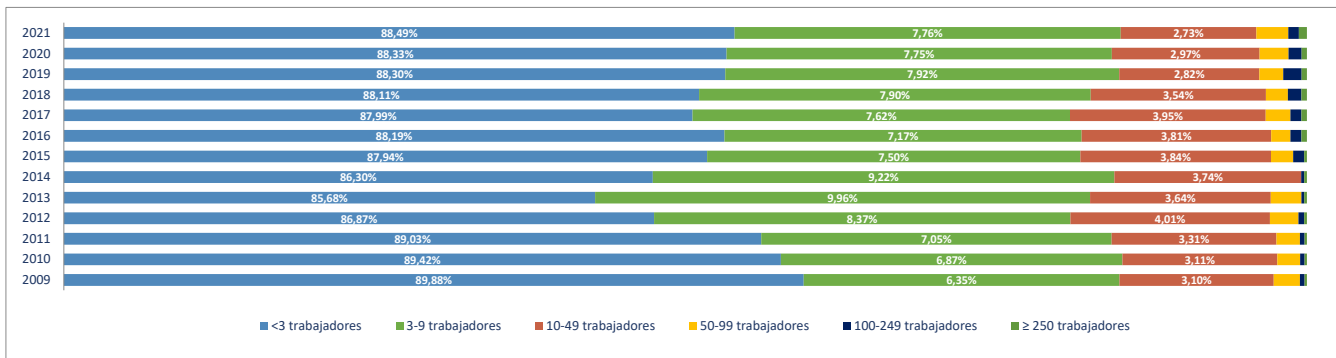

Evolución del nº de OCUPADOS EN LAS UNIDADES PRODUCTIVAS situadas en la zona/municipio, según estrato de empleo 2009-2021 [ a 1 de enero de cada año]

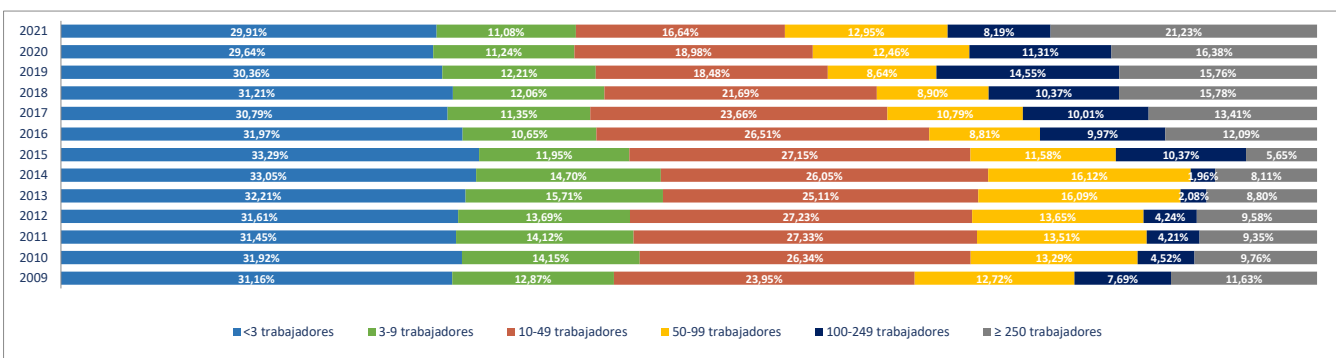

### 2e. Unidades productivas y ocupados por rama de actividad

Total Rama de actividad en 2021 [R-28 Colectivo empresarial]	Unidades product.	%	Ocupados	%
1ª Agricultura, ganadería, caza, selvicultura y pesca	27	1,45%	53	0,89%
2ª Minería, electricidad y agua	6	0,32%	6	0,10%
3ª Industria de la alimentación, bebidas y tabaco	5	0,27%	11	0,19%
4ª Industria textil, de la confección, cuero y calzado	7	0,37%	14	0,24%
5ª Metálicas básicas e intermedias	3	0,16%	9	0,15%
6ª Construcción de maquinaria y equipo mecánico	1	0,05%	1	0,02%
7ª Construcción de maquinaria y equipo eléctrico, electrónico y óptico	1	0,05%	13	0,22%
8ª Fabricación de material de transporte	0	0,00%	0	0,00%
9ª Industria del papel y artes gráficas	7	0,37%	7	0,12%
10ª Industria química, coquerías y refino de petróleo	0	0,00%	0	0,00%
11ª Fabricación de otros productos minerales no metálicos	0	0,00%	0	0,00%
12ª Industria de la madera, el caucho y otras industrias manufactureras	13	0,70%	14	0,24%
13ª Construcción	168	8,99%	236	3,97%
14ª Comercio mayorista e intermediarios del comercio (exc. vehículos)	67	3,59%	127	2,14%
15ª Comercio minorista y comercio y reparación de vehículos	227	12,15%	518	8,71%
16ª Hostelería	192	10,28%	800	13,46%
17ª Transporte y almacenamiento	46	2,46%	61	1,03%
18ª Información y comunicaciones	49	2,62%	64	1,08%
19ª Actividades Inmobiliarias	48	2,57%	73	1,23%
20ª Actividades profesionales, científicas y técnicas	234	12,53%	271	4,56%
21ª Actividades administrativas y servicios auxiliares	93	4,98%	643	10,82%
22ª Actividades financieras y de seguros	37	1,98%	52	0,87%
23ª Admón pública, defensa, seguridad social y organismos extraterritoriales	2	0,11%	30	0,50%
24ª Educación	98	5,25%	1.754	29,50%
25ª Actividades sanitarias y de servicios sociales	97	5,19%	509	8,56%
26ª Actividades artísticas, recreativas y de entretenimiento	95	5,09%	226	3,80%
27ª Reparación y otros servicios personales	54	2,89%	71	1,19%
28ª Actividades asociativas y de los hogares	291	15,58%	382	6,43%

Porcentaje de Unidades productivas y Ocupados por rama de actividad

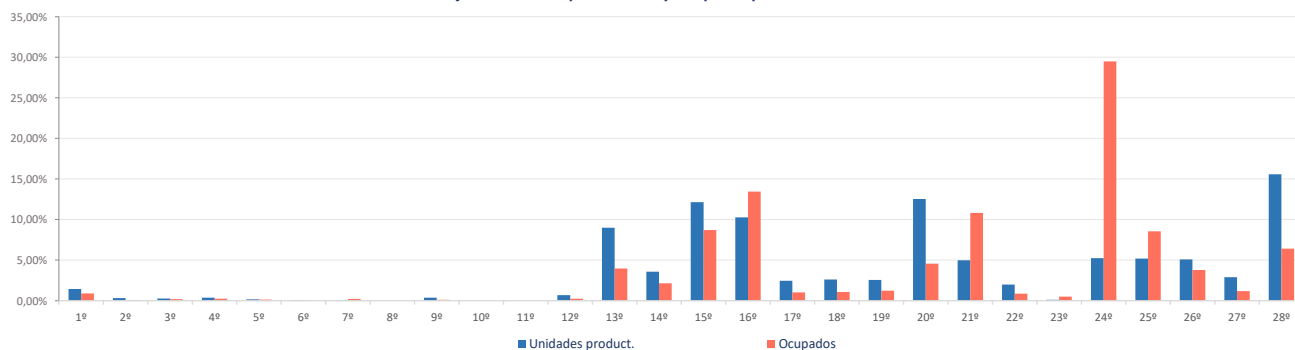

**Ranking 20 actividades económicas con más UNIDADES PRODUCTIVAS** [R-66 Colectivo empresarial] [1 enero 2021]

1º	Actividades de los hogares	241
2º	Comercio minorista (excepto vehículos)	197
3º	Servicios de comidas y bebidas	178
4º	Actividades de construcción especializada	107
5º	Educación	98
6º	Actividades sanitarias y de servicios sociales	97
7º	Actividades artísticas, recreativas y de entretenimiento	95
8º	Otras actividades administrativas	88
9º	Otras actividades profesionales	86
10º	Comercio mayorista e intermediarios del comercio (exc. vehículos)	67
11º	Actividades jurídicas y de contabilidad	63
12º	Construcción general	61
13º	Reparación y otros servicios personales	54
14º	Actividades asociativas	50
15º	Actividades Inmobiliarias	48
16º	Servicios, ensayos y análisis técnicos	44
17º	Actividades auxiliares a los servicios financieros y a los seguros	31
18º	Comercio y reparación de vehículos	30
19º	Agricultura, ganadería, caza, selvicultura y pesca	27
20º	Publicidad y estudios de mercado	27

**Comparativa 20 actividades económicas con más UNIDADES PRODUCTIVAS en el municipio, la zona y la Región** [R-66 Colectivo empresarial] [1 enero 2021]

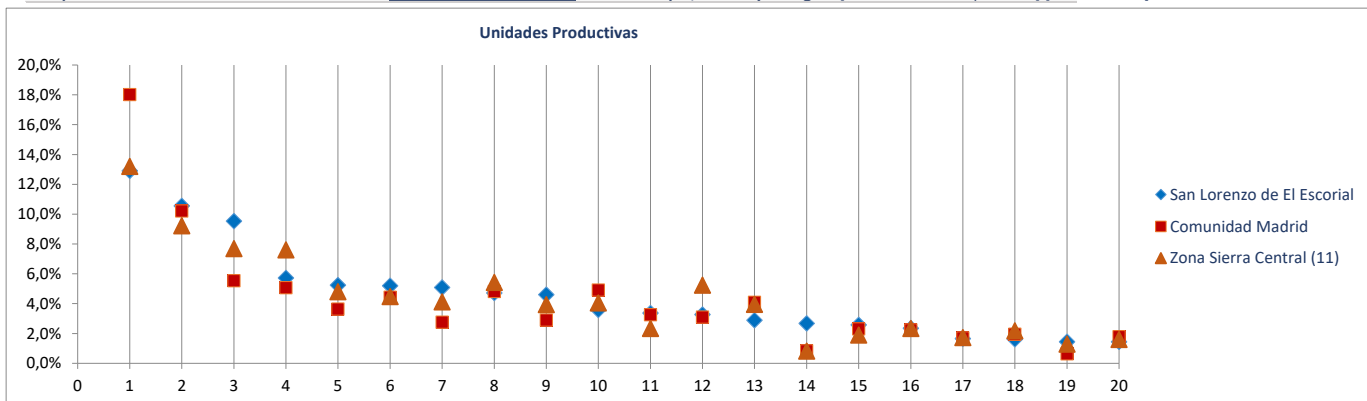

**Ranking 20 actividades económicas con más OCUPADOS** [R-66 Colectivo empresarial] [1 enero 2021]

1º	Educación	1.754
2º	Otras actividades administrativas	634
3º	Actividades sanitarias y de servicios sociales	509
4º	Servicios de comidas y bebidas	489
5º	Comercio minorista (excepto vehículos)	452
6º	Alojamientos	311
7º	Actividades de los hogares	280
8º	Actividades artísticas, recreativas y de entretenimiento	226
9º	Actividades de construcción especializada	143
10º	Comercio mayorista e intermediarios del comercio (exc. vehículos)	127
11º	Actividades asociativas	102
12º	Otras actividades profesionales	95
13º	Construcción general	93
14º	Actividades jurídicas y de contabilidad	83
15º	Actividades Inmobiliarias	73
16º	Reparación y otros servicios personales	71
17º	Comercio y reparación de vehículos	66
18º	Agricultura, ganadería, caza, selvicultura y pesca	53
19º	Servicios, ensayos y análisis técnicos	48
20º	Actividades auxiliares a los servicios financieros y a los seguros	32

**Comparativa 20 actividades económicas con más OCUPADOS en el municipio, la zona y la Región** [R66 - Colectivo empresarial] [1 enero 2021]

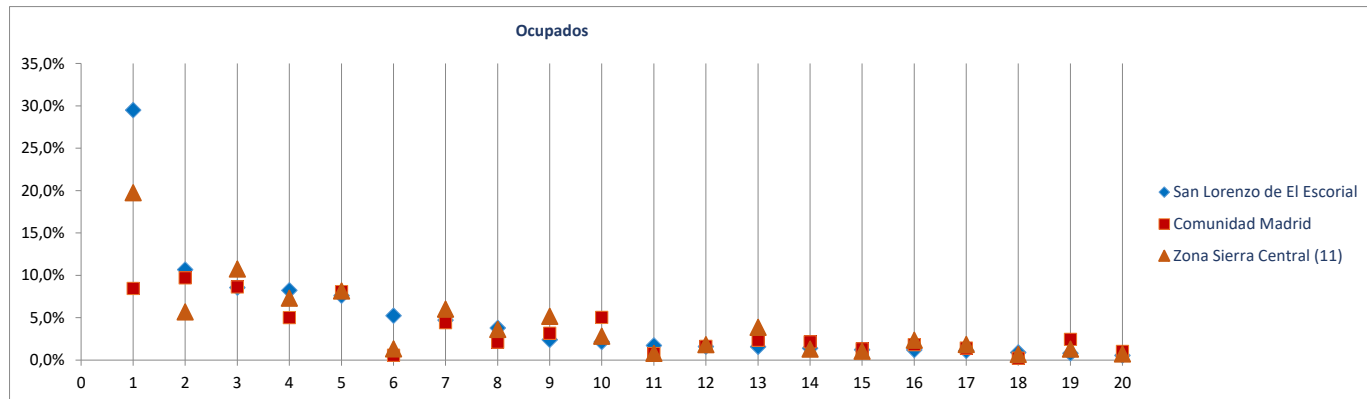

Radiografía de las zonas NUTS4 madrileñas

**BLOQUE 1. Datos geográficos y demográficos**

**Zona Sierra Central (11)**

Alpedrete, Becerril de la Sierra, El Boalo, Cercedilla, Colmenarejo, Collado Mediano, El Escorial, Guadarrama, Manzanares el Real, Miraflores de la Sierra, Los Molinos, Moralarzal, Navacerrada, San Lorenzo de El Escorial, Soto del Real, Valdemorillo, Villanueva del Pardillo



# Soto del Real

Superficie (Km <sup>2</sup> )	42,9
Densidad de población (1 enero 2021) [habitantes/km2]	212

Evolución 2009-2021 de la población empadronada [personas] [datos a 1 de enero de cada año]

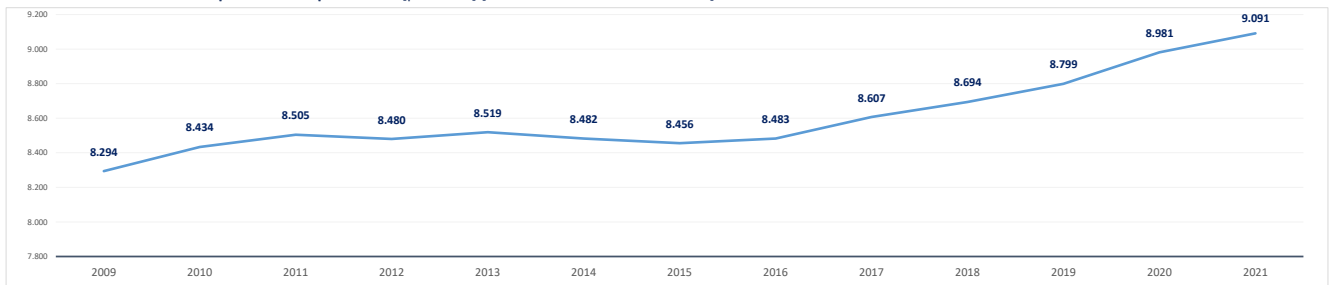

Población empadronada (1 enero 2021) [personas]	9.091
Edad media de la población (2020) [años]	41,9

Población 16-30 años (1 enero 2021) [personas]	1.672
[% respecto del total de la población]	18,4%
Población extranjera (1 enero 2021) [personas]	874
[% respecto del total de la población]	9,6%

Grado de juventud de la población (población ≤ 15 años) (1 enero 2021) [%]	14,0%	Nut: 16,2%	CM: 14,7%
Grado de envejecimiento de la población (población ≥ 65 años) (1 enero 2021) [%]	16,6%	Nut: 14,8%	CM: 18,0%
Proporción de dependencia (1 enero 2021) [ratio:(poblac ≤15 años+≥65 años)/(poblac 16-64 años)]	0,44	Nut: 0,45	CM: 0,49
Proporción de reemplazamiento (1 enero 2021) [ratio: (población 16-40 años) / (población 41-65 años)]	0,71	Nut: 0,66	CM: 0,79

Crecimiento de la población empadronada [%] [enero 2020-enero 2021]	1,2%
Crecimiento vegetativo (2019) [número] [nacimientos - defunciones] [enero 2018-enero 2019]	-21
Emigraciones al resto de Comunidades Autónomas (2020) [número de bajas en el Padrón en la CM]	107
Saldo migratorio (2020) [número: inmigración - emigración.]	201

Evolución 2007-2020 de la edad media de la población [años] [datos a 1 de enero de cada año]

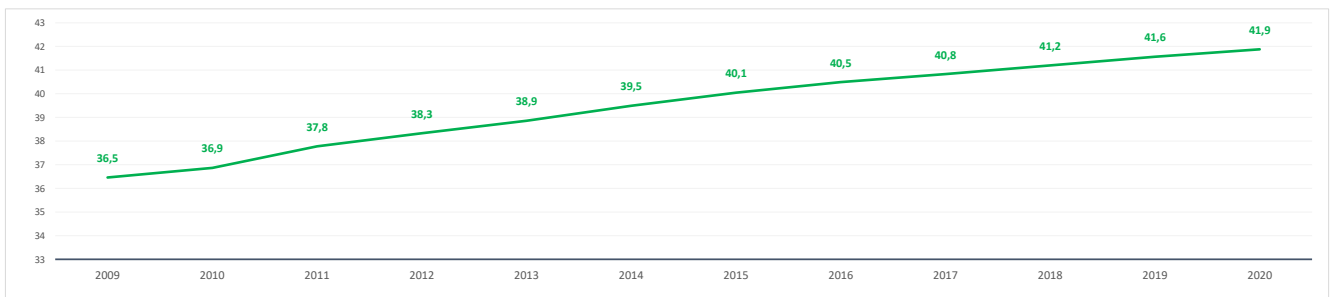

Evolución 2009-2021 de la población ≤ 15 años y ≥ 65 años [%] [datos a 1 de enero de cada año]

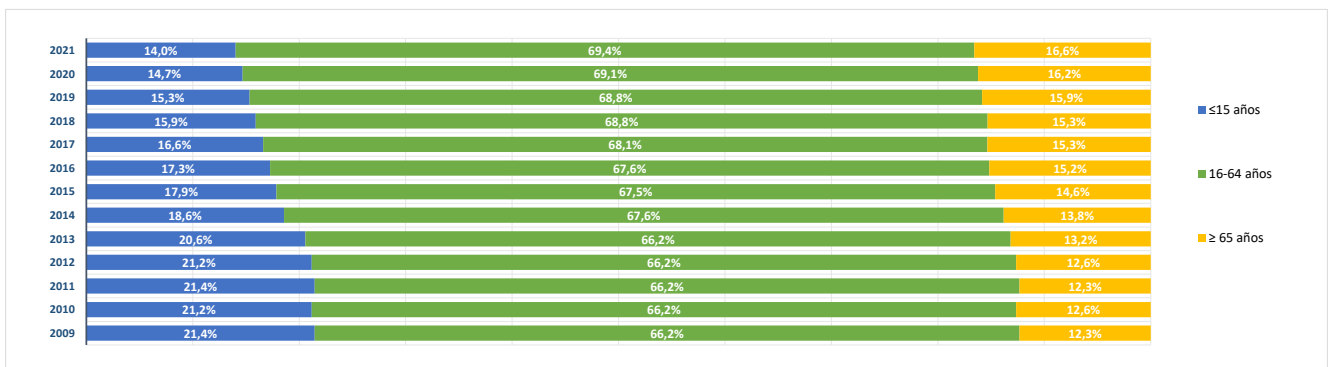

**BLOQUE 2. Mercado de trabajo y tejido productivo**

**Zona Sierra Central (11)**

Alpedrete, Becerril de la Sierra, El Boalo, Cercedilla, Colmenarejo, Collado Mediano, El Escorial, Guadarrama, Manzanares el Real, Miraflores de la Sierra, Los Molinos, Moralzarzal, Navacerrada, San Lorenzo de El Escorial, Soto del Real, Valdemorillo, Villanueva del Pardillo



# Soto del Real

**1. Mercado de trabajo: datos sobre trabajadores RESIDENTES en la zona/municipio**

**1a. Población de 16 a 64 años**

**Población de 16-64 años [potencialmente activa] [Padrón municipal] [1 de enero 2021]** **6.175**  
 % sobre el total de la Comunidad de Madrid **0,1%**

**Evolución de la población de 16-64 años [en la zona o municipio de residencia]**

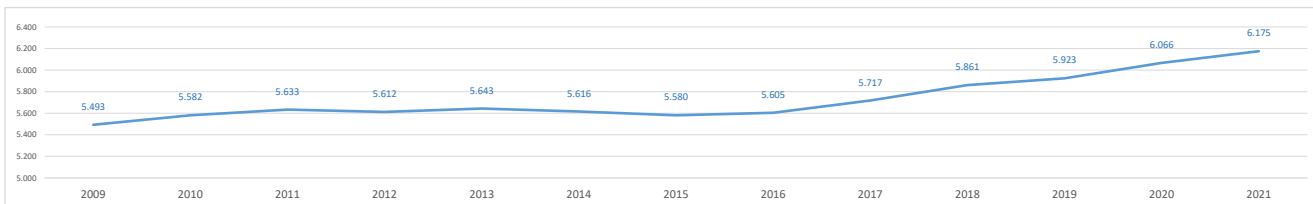

**1b. Paro registrado**

**Evolución del número de parados registrados (en la zona o municipio de residencia) [Datos a 31 de marzo]**

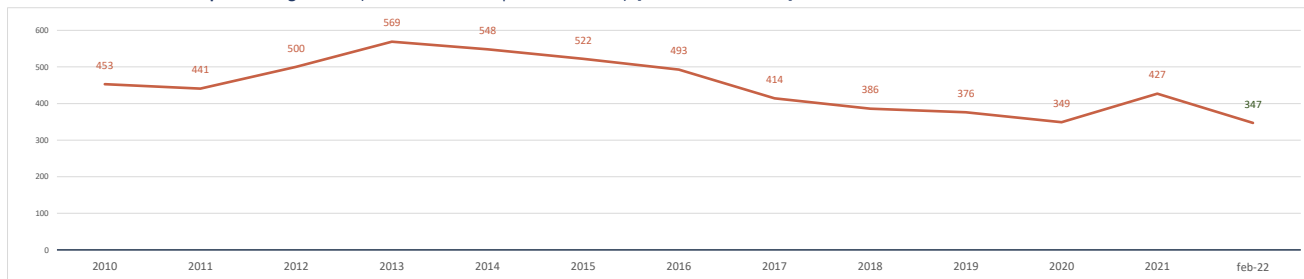

**Parados registrados (31 marzo 2021) [zona/municipio de residencia]** **427**  
 % respecto población 16-64 años de la zona o municipio **6,9%**

<b>Parados registrados, edad ≤ 24 años</b>	<b>46</b>
% respecto población 16-24 años de la zona o municipio	4,1%
<b>Parados registrados, edad 25-44 años</b>	<b>145</b>
% respecto población 25-44 años de la zona o municipio	7,4%
<b>Parados registrados, edad ≥ 45 años</b>	<b>236</b>
% respecto población 45-64 años de la zona o municipio	7,7%
<b>Parados registrados, hombres</b>	<b>213</b>
% respecto población hombres de la zona o municipio	7,0%
<b>Parados registrados, mujeres</b>	<b>214</b>
% respecto población mujeres de la zona o municipio	6,9%

**Parados registrados (28 febrero 2022) [zona/municipio de residencia]** **347**

<b>Parados registrados, edad ≤ 24 años</b>	<b>21</b>
<b>Parados registrados, edad 25-44 años</b>	<b>111</b>
<b>Parados registrados, edad ≥ 45 años</b>	<b>215</b>
<b>Parados registrados, hombres</b>	<b>162</b>
<b>Parados registrados, mujeres</b>	<b>185</b>

**Gráfico comparativo Paro registrado últimos 3 años por Rango de Edad y Sexo**

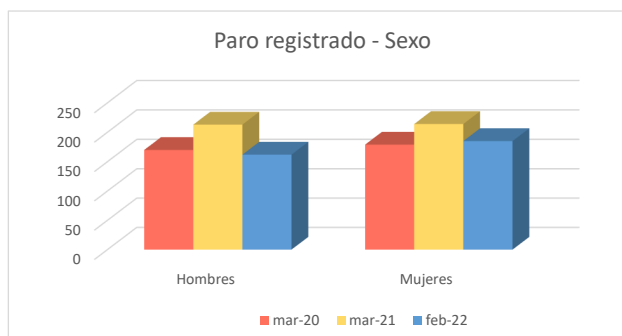
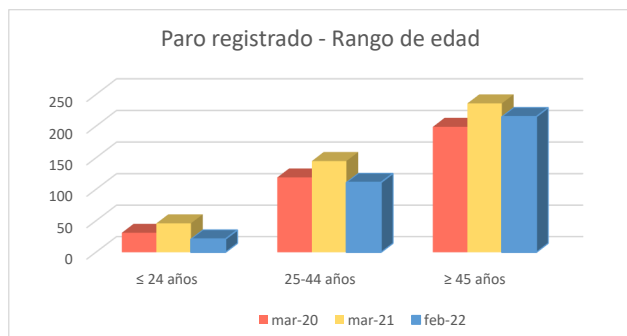

### 1c. Afiliados a la Seguridad Social por municipio de residencia del trabajador

**Total Afiliados a la Seguridad Social**, por ubicación **residencia** (1 enero 2021) **3.480**  
 % sobre el total de la Comunidad de Madrid **0,11%**

Afiliados por intervalo de edad (1/1/2021)	N	%
Afiliados a la Seguridad Social < 30 años	495	14,2%
Afiliados a la Seguridad Social 30-49 años	1.568	45,1%
Afiliados a la Seguridad Social ≥ 50 años	1.417	40,7%

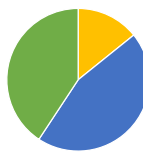

Afiliados por grupo cotización [régimen general] [1/1/2021]	N	%
Ingenieros/licenciados afiliados a la Seguridad Social	519	14,9%
Ingenieros técnicos, peritos y ayudantes titulados afiliados a la Seguridad Social	230	6,6%
Jefes administrativos y de taller afiliados a la Seguridad Social	193	5,5%
Ayudantes no titulados afiliados a la Seguridad Social	144	4,1%
Oficiales administrativos afiliados a la Seguridad Social	347	10,0%
Subalternos afiliados a la Seguridad Social	112	3,2%
Auxiliares administrativos afiliados a la Seguridad Social	382	11,0%
Oficiales de primera y segunda afiliados a la Seguridad Social	256	7,4%
Oficiales de tercera y especialistas afiliados a la Seguridad Social	155	4,5%
Peones afiliados a la Seguridad Social	318	9,1%
Menores de dieciocho años afiliados a la Seguridad Social	0	0,0%
Afiliados a la Seguridad Social sin grupo de cotización	824	23,7%

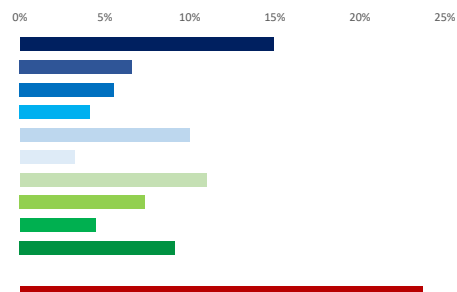

Afiliados por rama de actividad (municipio de residencia) (1/1/2021)	N	%
Afiliados Seguridad Social, rama agricultura y ganadería	23	0,7%
Afiliados Seguridad Social, rama minería, industria y energía	192	5,5%
Afiliados Seguridad Social, rama de construcción	208	6,0%
Afiliados Seguridad Social, rama de servicios de distribución y hostelería	793	22,8%
Afiliados Seguridad Social, rama de servicios a empresas y financieros	1.006	28,9%
Afiliados Seguridad Social, rama de otros servicios	1.258	36,1%



### 2. Mercado de trabajo: Tejido productivo de la zona/municipio (UNIDADES PRODUCTIVAS y OCUPADOS de esas Unidades productivas)

#### 2a. Nº total de UNIDADES PRODUCTIVAS situadas en la zona/municipio

**Unidades productivas** [colectivo empresarial] [1 de enero 2021] **960**  
 % sobre el total de la Comunidad de Madrid **0,1%**

#### 2b. Nº de OCUPADOS en las unidades productivas situadas en la zona/municipio

**Nº de ocupados** [Colectivo empresarial] [1 de enero 2021] **2.831**  
 % sobre el total de la Comunidad de Madrid **0,1%**

#### 2c. Evolución del nº total de UNIDADES PRODUCTIVAS y de OCUPADOS situados en la zona/municipio

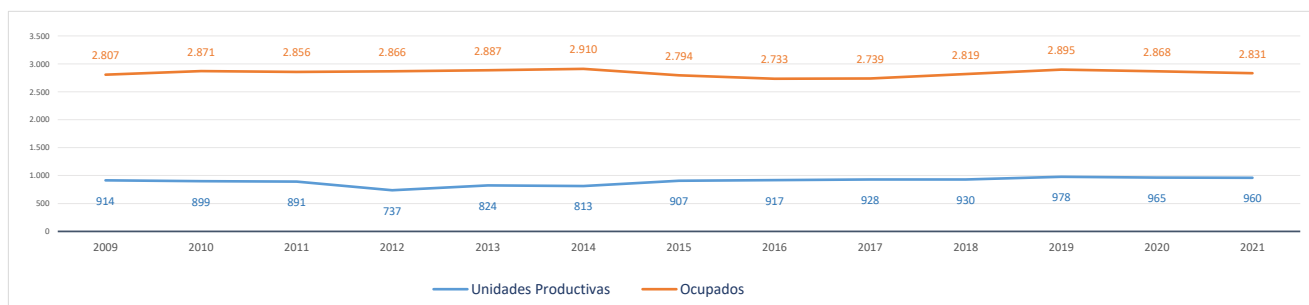

#### Evolución cronológica de las UNIDADES PRODUCTIVAS en el municipio, la zona y la Región

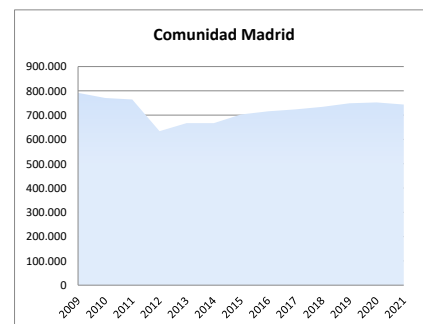
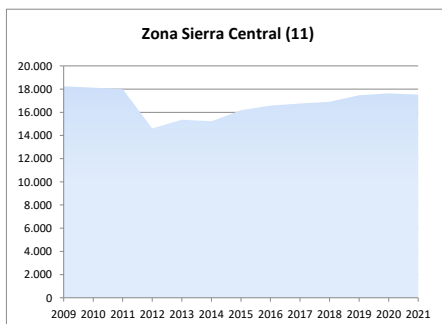
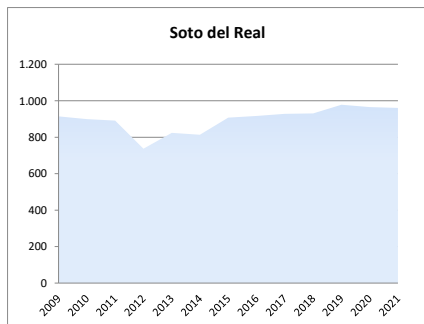

### 2d. Análisis por estrato de empleo

Evolución del nº de UNIDADES PRODUCTIVAS situadas en la zona/municipio, según estrato de empleo 2009-2021 [datos a 1 de enero de cada año]

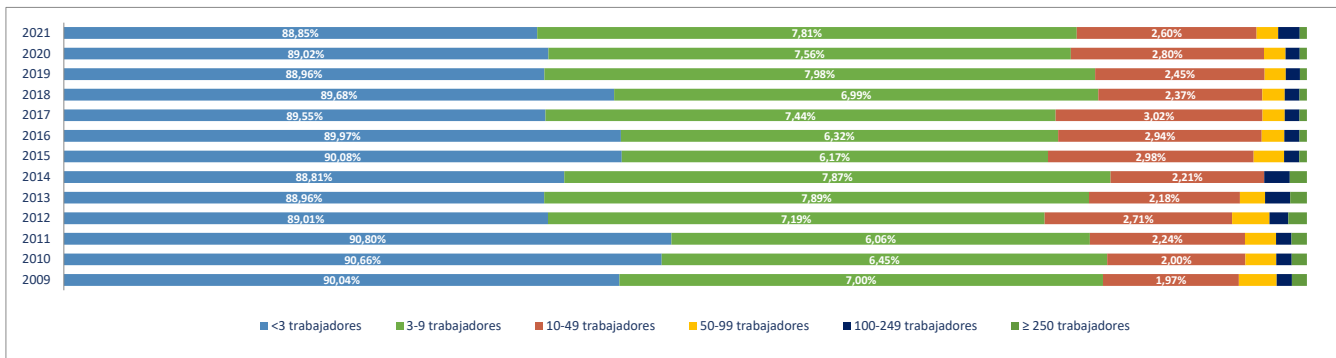

Evolución del nº de OCUPADOS EN LAS UNIDADES PRODUCTIVAS situadas en la zona/municipio, según estrato de empleo 2009-2021 [ a 1 de enero de cada año]

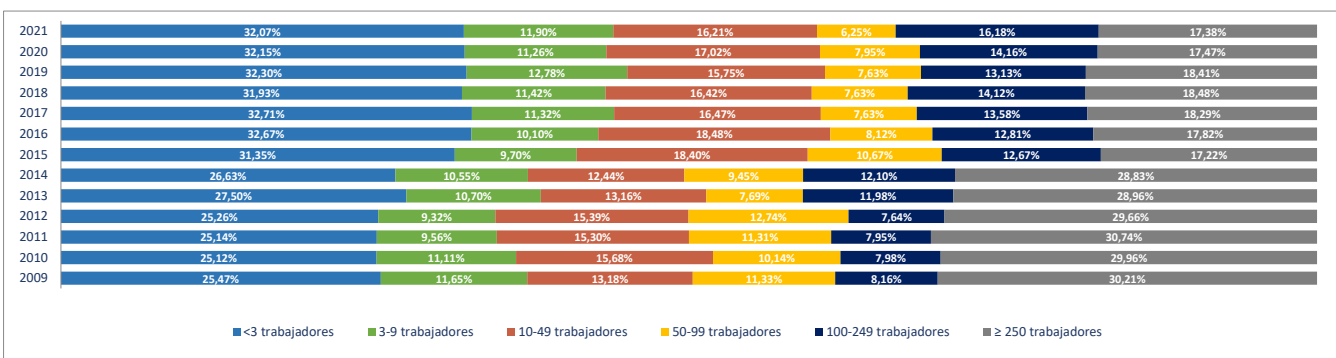

### 2e. Unidades productivas y ocupados por rama de actividad

Total Rama de actividad en 2021 [R-28 Colectivo empresarial]	Unidades product.	%	Ocupados	%
1ª Agricultura, ganadería, caza, selvicultura y pesca	13	1,35%	14	0,49%
2ª Minería, electricidad y agua	1	0,10%	4	0,14%
3ª Industria de la alimentación, bebidas y tabaco	6	0,63%	10	0,35%
4ª Industria textil, de la confección, cuero y calzado	2	0,21%	2	0,07%
5ª Metálicas básicas e intermedias	4	0,42%	8	0,28%
6ª Construcción de maquinaria y equipo mecánico	1	0,10%	1	0,04%
7ª Construcción de maquinaria y equipo eléctrico, electrónico y óptico	0	0,00%	0	0,00%
8ª Fabricación de material de transporte	1	0,10%	16	0,57%
9ª Industria del papel y artes gráficas	4	0,42%	4	0,14%
10ª Industria química, coquerías y refino de petróleo	0	0,00%	0	0,00%
11ª Fabricación de otros productos minerales no metálicos	1	0,10%	1	0,04%
12ª Industria de la madera, el caucho y otras industrias manufactureras	9	0,94%	42	1,48%
13ª Construcción	99	10,31%	145	5,12%
14ª Comercio mayorista e intermediarios del comercio (exc. vehículos)	27	2,81%	29	1,02%
15ª Comercio minorista y comercio y reparación de vehículos	101	10,52%	177	6,25%
16ª Hostelería	91	9,48%	207	7,31%
17ª Transporte y almacenamiento	35	3,65%	60	2,12%
18ª Información y comunicaciones	22	2,29%	26	0,92%
19ª Actividades Inmobiliarias	13	1,35%	16	0,57%
20ª Actividades profesionales, científicas y técnicas	89	9,27%	108	3,81%
21ª Actividades administrativas y servicios auxiliares	47	4,90%	117	4,13%
22ª Actividades financieras y de seguros	14	1,46%	39	1,38%
23ª Admón pública, defensa, seguridad social y organismos extraterritoriales	4	0,42%	577	20,38%
24ª Educación	50	5,21%	424	14,98%
25ª Actividades sanitarias y de servicios sociales	44	4,58%	467	16,50%
26ª Actividades artísticas, recreativas y de entretenimiento	43	4,48%	72	2,54%
27ª Reparación y otros servicios personales	41	4,27%	50	1,77%
28ª Actividades asociativas y de los hogares	198	20,63%	215	7,59%

Porcentaje de Unidades productivas y Ocupados por rama de actividad

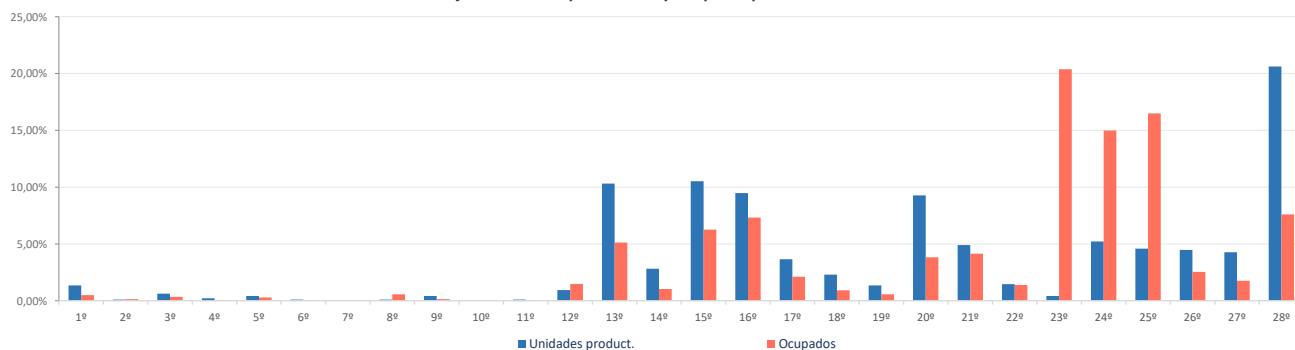



**Ranking 20 actividades económicas con más UNIDADES PRODUCTIVAS [R-66 Colectivo empresarial] [1 enero 2021]**

1ª	Actividades de los hogares	195
2ª	Comercio minorista (excepto vehículos)	85
3ª	Servicios de comidas y bebidas	83
4ª	Construcción general	50
5ª	Educación	50
6ª	Actividades de construcción especializada	49
7ª	Otras actividades administrativas	46
8ª	Actividades sanitarias y de servicios sociales	44
9ª	Actividades artísticas, recreativas y de entretenimiento	43
10ª	Reparación y otros servicios personales	41
11ª	Servicios, ensayos y análisis técnicos	28
12ª	Comercio mayorista e intermediarios del comercio (exc. vehículos)	27
13ª	Otras actividades profesionales	27
14ª	Transporte terrestre de mercancías y por tubería	17
15ª	Programación y consultoría informática	17
16ª	Actividades jurídicas y de contabilidad	17
17ª	Comercio y reparación de vehículos	16
18ª	Transporte terrestre de viajeros	14
19ª	Agricultura, ganadería, caza, selvicultura y pesca	13
20ª	Actividades Inmobiliarias	13

**Comparativa 20 actividades económicas con más UNIDADES PRODUCTIVAS en el municipio, la zona y la Región [R-66 Colectivo empresarial] [1 enero 2021]**

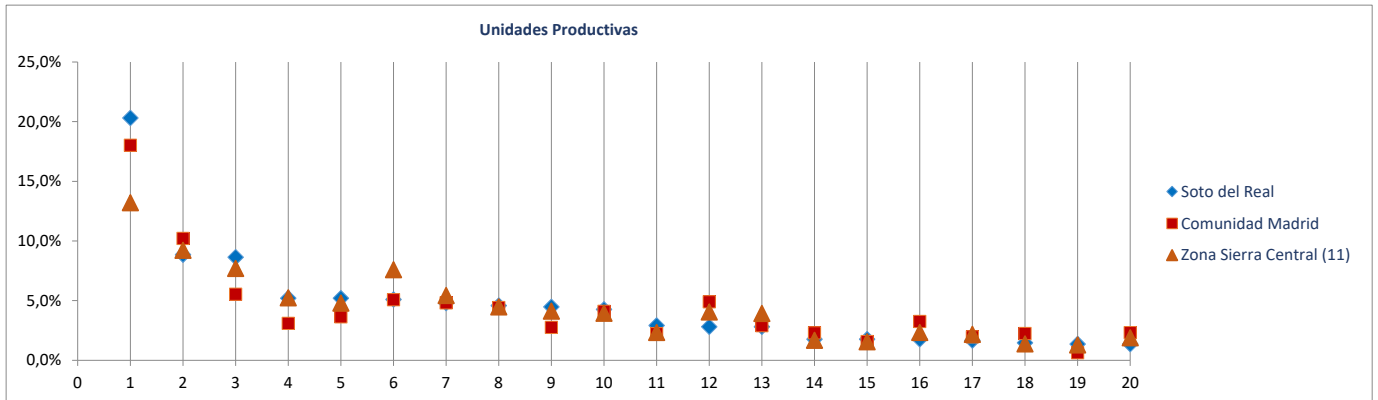

**Ranking 20 actividades económicas con más OCUPADOS [R-66 Colectivo empresarial] [1 enero 2021]**

1ª	Admón publica, defensa, seguridad social y organismos extraterritoriales	577
2ª	Actividades sanitarias y de servicios sociales	467
3ª	Educación	424
4ª	Actividades de los hogares	212
5ª	Servicios de comidas y bebidas	177
6ª	Comercio minorista (excepto vehículos)	160
7ª	Otras actividades administrativas	116
8ª	Construcción general	83
9ª	Actividades artísticas, recreativas y de entretenimiento	72
10ª	Actividades de construcción especializada	62
11ª	Reparación y otros servicios personales	50
12ª	Servicios, ensayos y análisis técnicos	38
13ª	Otras industrias manufacturas y reparación de maquinaria y equipo	35
14ª	Alojamientos	30
15ª	Comercio mayorista e intermediarios del comercio (exc. vehículos)	29
16ª	Otras actividades profesionales	29
17ª	Transporte terrestre de mercancías y por tubería	25
18ª	Intermediación financiera excepto seguros y fondos de pensiones	24
19ª	Actividades jurídicas y de contabilidad	23
20ª	Programación y consultoría informática	21

**Comparativa 20 actividades económicas con más OCUPADOS en el municipio, la zona y la Región [R66 - Colectivo empresarial] [1 enero 2021]**

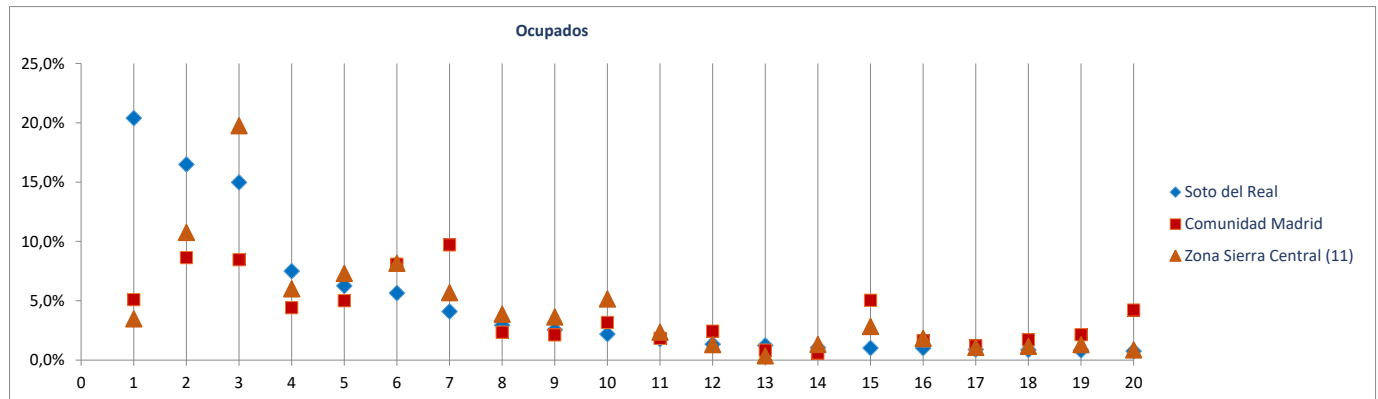

Radiografía de las zonas NUTS4 madrileñas

**BLOQUE 1. Datos geográficos y demográficos**

**Zona Sierra Central (11)**

Alpedrete, Becerril de la Sierra, El Boalo, Cercedilla, Colmenarejo, Collado Mediano, El Escorial, Guadarrama, Manzanares el Real, Miraflores de la Sierra, Los Molinos, Moralarzal, Navacerrada, San Lorenzo de El Escorial, Soto del Real, Valdemorillo, Villanueva del Pardillo



# Valdemorillo

Superficie (Km <sup>2</sup> )	93,9
Densidad de población (1 enero 2021) [habitantes/km2]	141

Evolución 2009-2021 de la población empadronada [personas] [datos a 1 de enero de cada año]

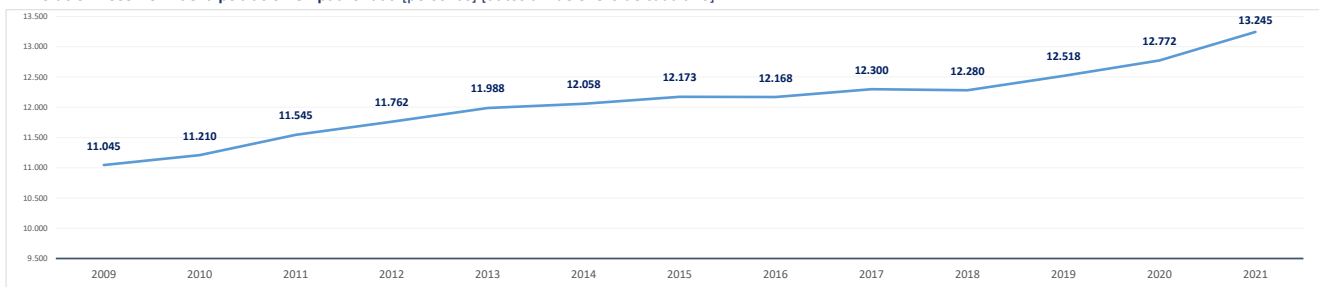

Población empadronada (1 enero 2021) [personas]	13.245
Edad media de la población (2020) [años]	40,4

Población 16-30 años (1 enero 2021) [personas]	2.086
[% respecto del total de la población]	15,7%
Población extranjera (1 enero 2021) [personas]	1.710
[% respecto del total de la población]	12,9%

Grado de juventud de la población (población ≤ 15 años) (1 enero 2021) [%]	16,6%	Nut: 16,2%	CM: 14,7%
Grado de envejecimiento de la población (población ≥ 65 años) (1 enero 2021) [%]	14,1%	Nut: 14,8%	CM: 18,0%
Proporción de dependencia (1 enero 2021) [ratio:(poblac ≤15 años+≥65 años)/(poblac 16-64 años)]	0,44	Nut: 0,45	CM: 0,49
Proporción de reemplazamiento (1 enero 2021) [ratio: (población 16-40 años) / (población 41-65 años)]	0,63	Nut: 0,66	CM: 0,79

Crecimiento de la población empadronada [%] [enero 2020-enero 2021]	3,7%
Crecimiento vegetativo (2019) [número] [nacimientos - defunciones]	37
Emigraciones al resto de Comunidades Autónomas (2020) [número de bajas en el Padrón en la CM]	140
Saldo migratorio (2020) [número: inmigración - emigración.]	469

Evolución 2007-2020 de la edad media de la población [años] [datos a 1 de enero de cada año]

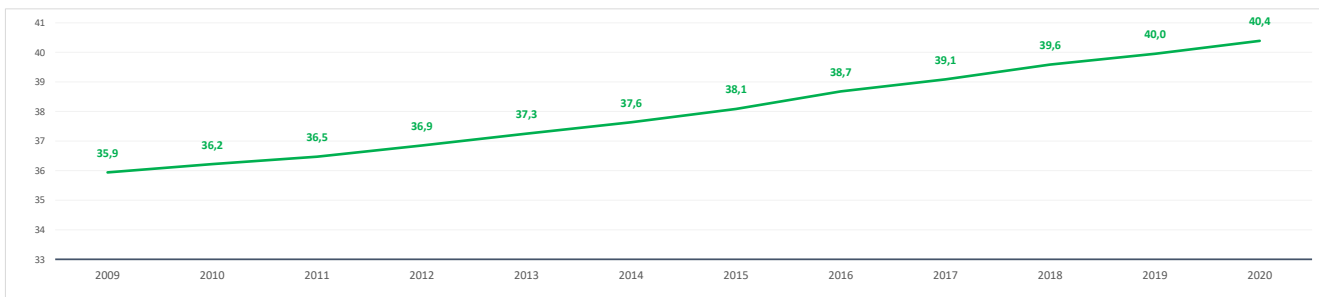

Evolución 2009-2021 de la población ≤ 15 años y ≥ 65 años [%] [datos a 1 de enero de cada año]

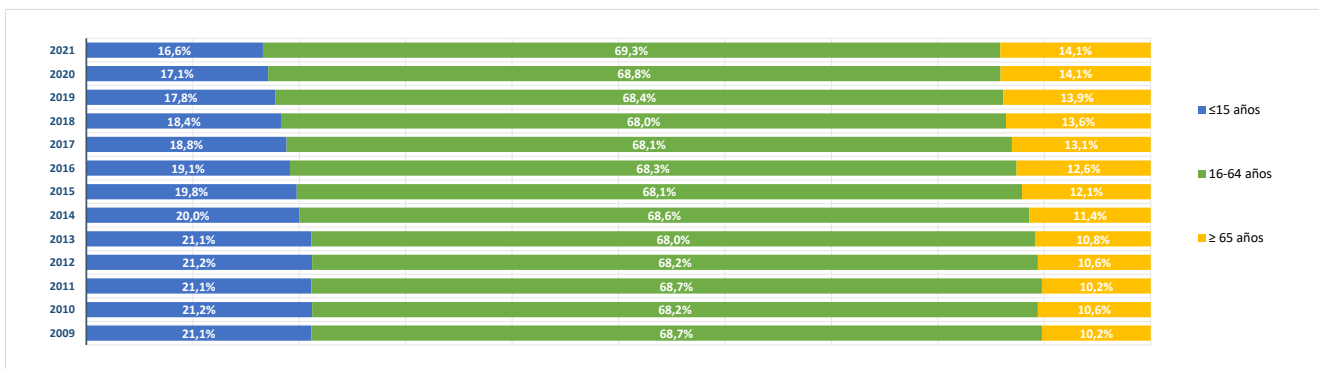

**BLOQUE 2. Mercado de trabajo y tejido productivo**

**Zona Sierra Central (11)**

Alpedrete, Becerril de la Sierra, El Boalo, Cercedilla, Colmenarejo, Collado Mediano, El Escorial, Guadarrama, Manzanares el Real, Miraflores de la Sierra, Los Molinos, Moralzarzal, Navacerrada, San Lorenzo de El Escorial, Soto del Real, Valdemorillo, Villanueva del Pardillo



# Valdemorillo

**1. Mercado de trabajo: datos sobre trabajadores RESIDENTES en la zona/municipio**

**1a. Población de 16 a 64 años**

**Población de 16-64 años [potencialmente activa] [Padrón municipal] [1 de enero 2021]** **9.005**  
 % sobre el total de la Comunidad de Madrid **0,2%**

**Evolución de la población de 16-64 años [en la zona o municipio de residencia]**

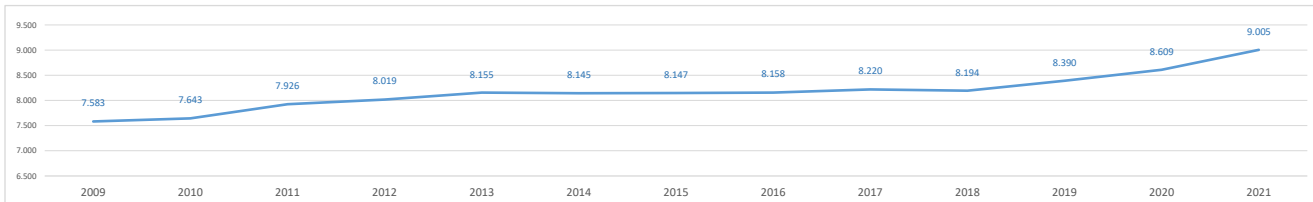

**1b. Paro registrado**

**Evolución del número de parados registrados (en la zona o municipio de residencia) [Datos a 31 de marzo]**

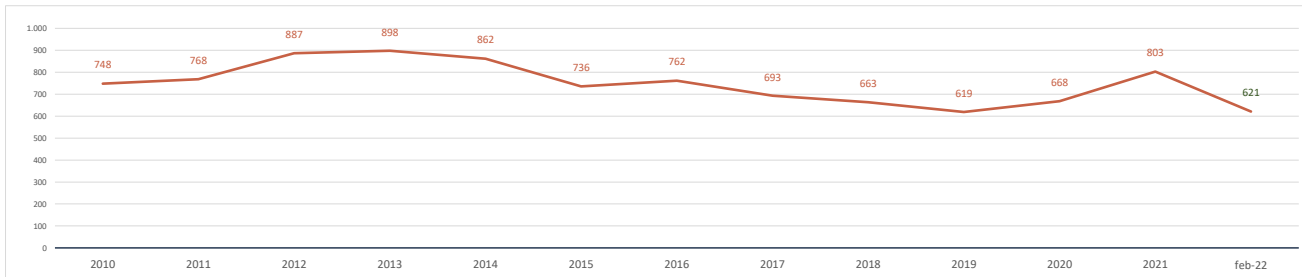

**Parados registrados (31 marzo 2021) [zona/municipio de residencia]** **803**  
 % respecto población 16-64 años de la zona o municipio **8,9%**

<b>Parados registrados, edad ≤ 24 años</b>	<b>44</b>
% respecto población 16-24 años de la zona o municipio	3,2%
<b>Parados registrados, edad 25-44 años</b>	<b>257</b>
% respecto población 25-44 años de la zona o municipio	8,2%
<b>Parados registrados, edad ≥ 45 años</b>	<b>502</b>
% respecto población 45-64 años de la zona o municipio	11,2%
<b>Parados registrados, hombres</b>	<b>347</b>
% respecto población hombres de la zona o municipio	7,6%
<b>Parados registrados, mujeres</b>	<b>456</b>
% respecto población mujeres de la zona o municipio	10,3%

**Parados registrados (28 febrero 2022) [zona/municipio de residencia]** **621**

<b>Parados registrados, edad ≤ 24 años</b>	<b>22</b>
<b>Parados registrados, edad 25-44 años</b>	<b>193</b>
<b>Parados registrados, edad ≥ 45 años</b>	<b>406</b>
<b>Parados registrados, hombres</b>	<b>267</b>
<b>Parados registrados, mujeres</b>	<b>354</b>

**Gráfico comparativo Paro registrado últimos 3 años por Rango de Edad y Sexo**

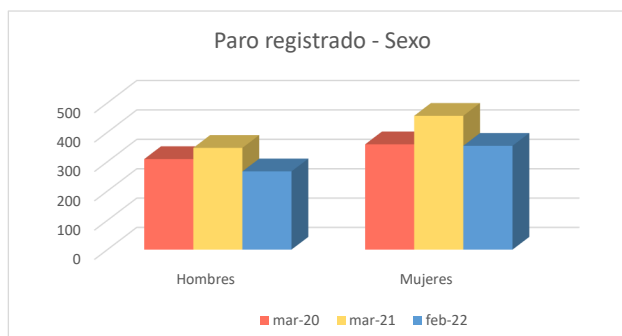
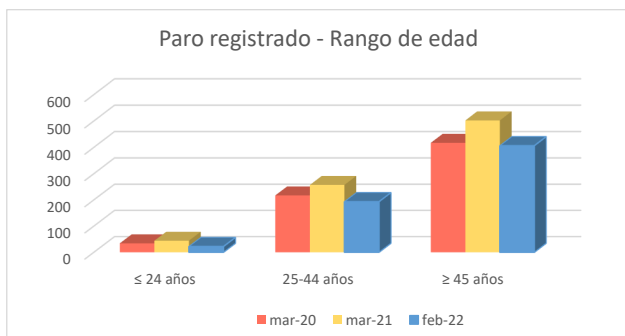

### 1c. Afiliados a la Seguridad Social por municipio de residencia del trabajador

**Total Afiliados a la Seguridad Social**, por ubicación **residencia** (1 enero 2021) **5.087**  
 % sobre el total de la Comunidad de Madrid **0,16%**

Afiliados por intervalo de edad (1/1/2021)	N	%
● Afiliados a la Seguridad Social < 30 años	636	12,5%
● Afiliados a la Seguridad Social 30-49 años	2.567	50,5%
● Afiliados a la Seguridad Social ≥ 50 años	1.884	37,0%



Afiliados por grupo cotización [régimen general] [1/1/2021]	N	%
● Ingenieros/licenciados afiliados a la Seguridad Social	613	12,1%
● Ingenieros técnicos, peritos y ayudantes titulados afiliados a la Seguridad Social	296	5,8%
● Jefes administrativos y de taller afiliados a la Seguridad Social	285	5,6%
● Ayudantes no titulados afiliados a la Seguridad Social	184	3,6%
● Oficiales administrativos afiliados a la Seguridad Social	508	10,0%
● Subalternos afiliados a la Seguridad Social	249	4,9%
● Auxiliares administrativos afiliados a la Seguridad Social	546	10,7%
● Oficiales de primera y segunda afiliados a la Seguridad Social	459	9,0%
● Oficiales de tercera y especialistas afiliados a la Seguridad Social	231	4,5%
● Peones afiliados a la Seguridad Social	351	6,9%
● Menores de dieciocho años afiliados a la Seguridad Social	0	0,0%
● Afiliados a la Seguridad Social sin grupo de cotización	1.365	26,8%

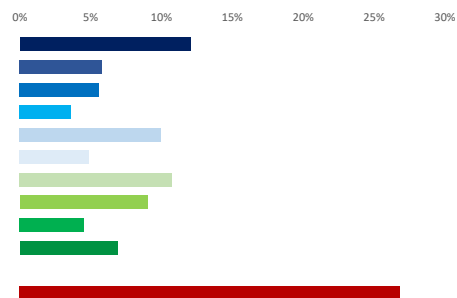

Afiliados por rama de actividad (municipio de residencia) (1/1/2021)	N	%
● Afiliados Seguridad Social, rama agricultura y ganadería	25	0,5%
● Afiliados Seguridad Social, rama minería, industria y energía	251	4,9%
● Afiliados Seguridad Social, rama de construcción	370	7,3%
● Afiliados Seguridad Social, rama de servicios de distribución y hostelería	1.368	26,9%
● Afiliados Seguridad Social, rama de servicios a empresas y financieros	1.435	28,2%
● Afiliados Seguridad Social, rama de otros servicios	1.638	32,2%



### 2. Mercado de trabajo: Tejido productivo de la zona/municipio (UNIDADES PRODUCTIVAS y OCUPADOS de esas Unidades productivas)

#### 2a. Nº total de UNIDADES PRODUCTIVAS situadas en la zona/municipio

**Unidades productivas** [colectivo empresarial] [1 de enero 2021] **1.422**  
 % sobre el total de la Comunidad de Madrid **0,2%**

#### 2b. Nº de OCUPADOS en las unidades productivas situadas en la zona/municipio

**Nº de ocupados** [Colectivo empresarial] [1 de enero 2021] **2.689**  
 % sobre el total de la Comunidad de Madrid **0,1%**

#### 2c. Evolución del nº total de UNIDADES PRODUCTIVAS y de OCUPADOS situados en la zona/municipio

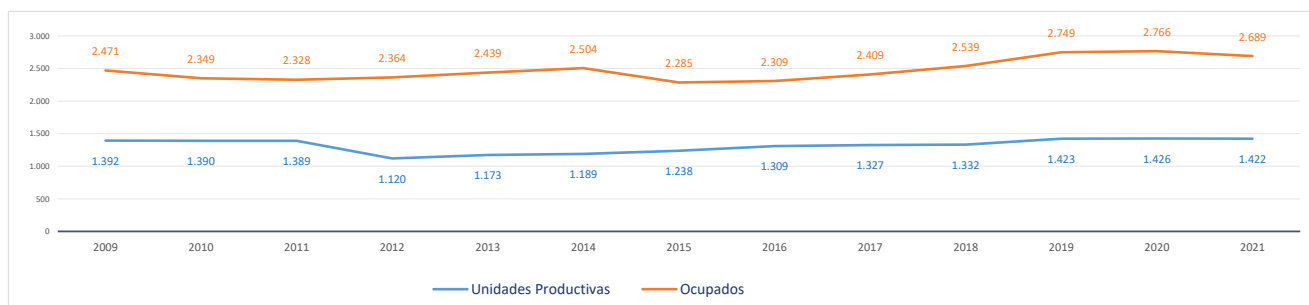

#### Evolución cronológica de las UNIDADES PRODUCTIVAS en el municipio, la zona y la Región

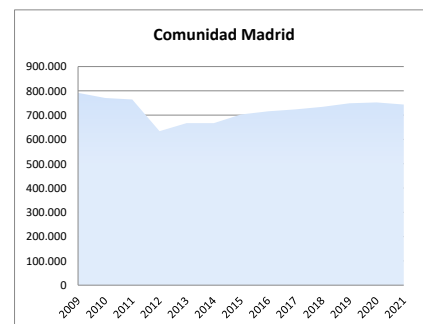
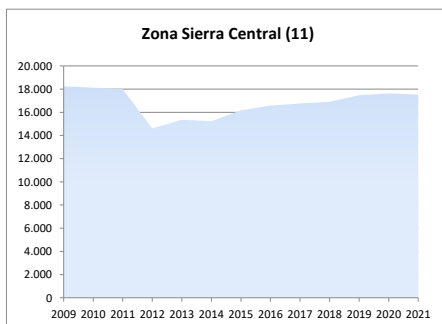
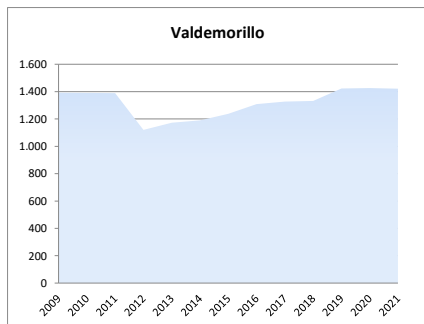

2d. Análisis por estrato de empleo

Evolución del nº de UNIDADES PRODUCTIVAS situadas en la zona/municipio, según estrato de empleo 2009-2021 [datos a 1 de enero de cada año]

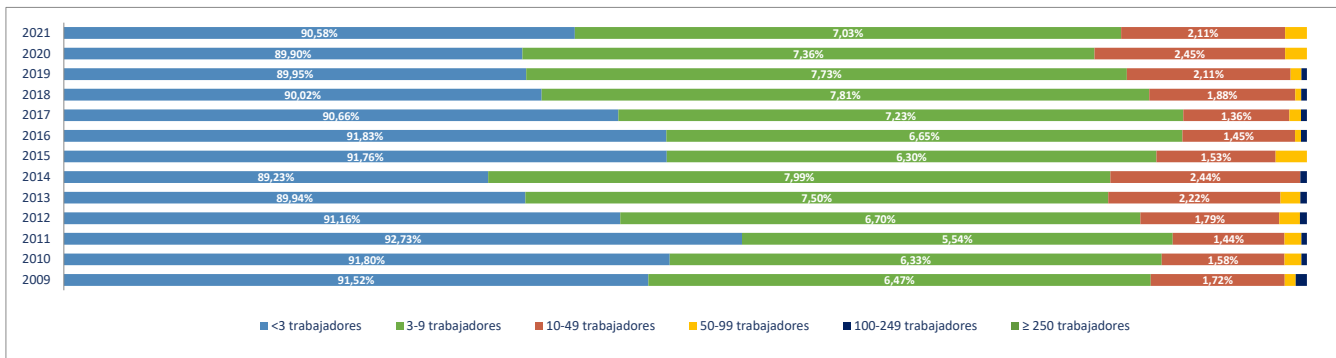

Evolución del nº de OCUPADOS EN LAS UNIDADES PRODUCTIVAS situadas en la zona/municipio, según estrato de empleo 2009-2021 [ a 1 de enero de cada año]

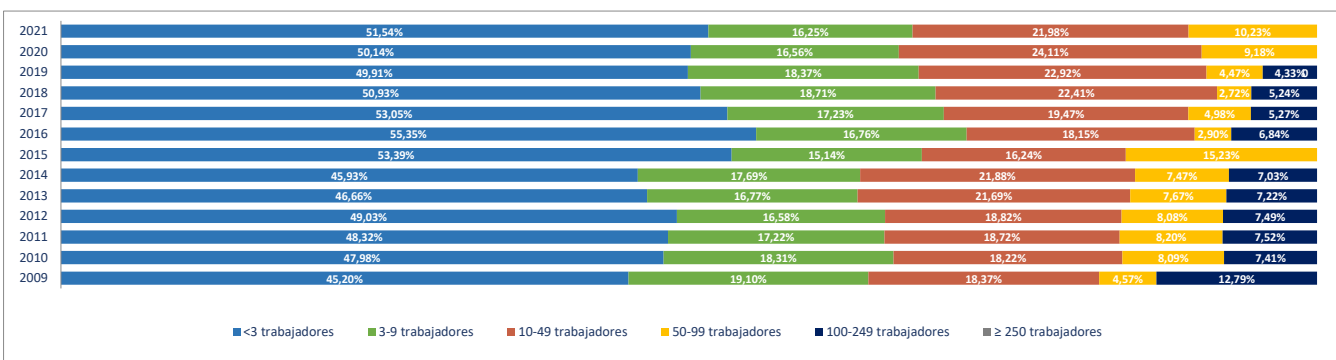

2e. Unidades productivas y ocupados por rama de actividad

Total Rama de actividad en 2021 [R-28 Colectivo empresarial]	Unidades product.	%	Ocupados	%
1ª Agricultura, ganadería, caza, selvicultura y pesca	20	1,41%	23	0,86%
2ª Minería, electricidad y agua	5	0,35%	7	0,26%
3ª Industria de la alimentación, bebidas y tabaco	3	0,21%	5	0,19%
4ª Industria textil, de la confección, cuero y calzado	4	0,28%	9	0,33%
5ª Metálicas básicas e intermedias	14	0,98%	163	6,06%
6ª Construcción de maquinaria y equipo mecánico	1	0,07%	1	0,04%
7ª Construcción de maquinaria y equipo eléctrico, electrónico y óptico	1	0,07%	3	0,11%
8ª Fabricación de material de transporte	2	0,14%	2	0,07%
9ª Industria del papel y artes gráficas	6	0,42%	7	0,26%
10ª Industria química, coquerías y refino de petróleo	4	0,28%	5	0,19%
11ª Fabricación de otros productos minerales no metálicos	2	0,14%	2	0,07%
12ª Industria de la madera, el caucho y otras industrias manufactureras	14	0,98%	18	0,67%
13ª Construcción	177	12,45%	254	9,45%
14ª Comercio mayorista e intermediarios del comercio (exc. vehículos)	57	4,01%	101	3,76%
15ª Comercio minorista y comercio y reparación de vehículos	144	10,13%	335	12,46%
16ª Hostelería	78	5,49%	143	5,32%
17ª Transporte y almacenamiento	63	4,43%	116	4,31%
18ª Información y comunicaciones	57	4,01%	59	2,19%
19ª Actividades Inmobiliarias	25	1,76%	31	1,15%
20ª Actividades profesionales, científicas y técnicas	187	13,15%	269	10,00%
21ª Actividades administrativas y servicios auxiliares	112	7,88%	179	6,66%
22ª Actividades financieras y de seguros	35	2,46%	63	2,34%
23ª Admón pública, defensa, seguridad social y organismos extraterritoriales:	1	0,07%	13	0,48%
24ª Educación	71	4,99%	390	14,50%
25ª Actividades sanitarias y de servicios sociales	48	3,38%	60	2,23%
26ª Actividades artísticas, recreativas y de entretenimiento	71	4,99%	112	4,17%
27ª Reparación y otros servicios personales	57	4,01%	100	3,72%
28ª Actividades asociativas y de los hogares	163	11,46%	219	8,14%

Porcentaje de Unidades productivas y Ocupados por rama de actividad

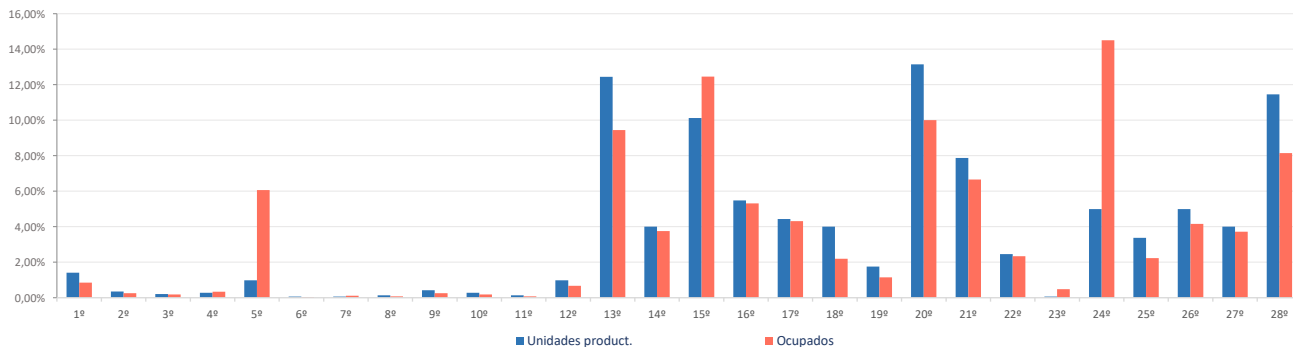

**Ranking 20 actividades económicas con más UNIDADES PRODUCTIVAS** [R-66 Colectivo empresarial] [1 enero 2021]

1ª	Actividades de los hogares	158
2ª	Comercio minorista (excepto vehículos)	118
3ª	Otras actividades administrativas	108
4ª	Actividades de construcción especializada	100
5ª	Construcción general	77
6ª	Servicios de comidas y bebidas	73
7ª	Educación	71
8ª	Actividades artísticas, recreativas y de entretenimiento	71
9ª	Otras actividades profesionales	62
10ª	Comercio mayorista e intermediarios del comercio (exc. vehículos)	57
11ª	Reparación y otros servicios personales	57
12ª	Actividades sanitarias y de servicios sociales	48
13ª	Servicios, ensayos y análisis técnicos	42
14ª	Actividades jurídicas y de contabilidad	41
15ª	Actividades auxiliares a los servicios financieros y a los seguros	29
16ª	Transporte terrestre de mercancías y por tubería	28
17ª	Comercio y reparación de vehículos	26
18ª	Actividades Inmobiliarias	25
19ª	Transporte terrestre de viajeros	24
20ª	Programación y consultoría informática	23

**Comparativa 20 actividades económicas con más UNIDADES PRODUCTIVAS en el municipio, la zona y la Región** [R-66 Colectivo empresarial] [1 enero 2021]

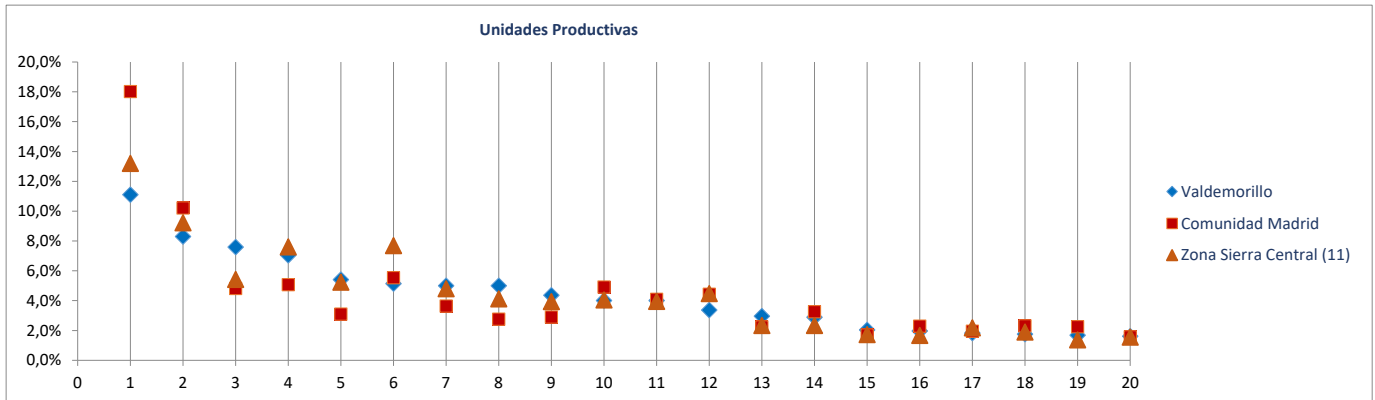

**Ranking 20 actividades económicas con más OCUPADOS** [R-66 Colectivo empresarial] [1 enero 2021]

1ª	Educación	390
2ª	Comercio minorista (excepto vehículos)	287
3ª	Actividades de los hogares	193
4ª	Otras actividades administrativas	175
5ª	Fabricación de productos metálicos, excepto maquinaria y equipo	162
6ª	Actividades de construcción especializada	148
7ª	Servicios de comidas y bebidas	133
8ª	Actividades artísticas, recreativas y de entretenimiento	112
9ª	Construcción general	106
10ª	Comercio mayorista e intermediarios del comercio (exc. vehículos)	101
11ª	Reparación y otros servicios personales	100
12ª	Servicios, ensayos y análisis técnicos	86
13ª	Otras actividades profesionales	76
14ª	Actividades jurídicas y de contabilidad	60
15ª	Actividades sanitarias y de servicios sociales	60
16ª	Comercio y reparación de vehículos	48
17ª	Transporte terrestre de mercancías y por tubería	48
18ª	Transporte terrestre de viajeros	32
19ª	Intermediación financiera excepto seguros y fondos de pensiones	32
20ª	Actividades Inmobiliarias	31

**Comparativa 20 actividades económicas con más OCUPADOS en el municipio, la zona y la Región** [R66 - Colectivo empresarial] [1 enero 2021]

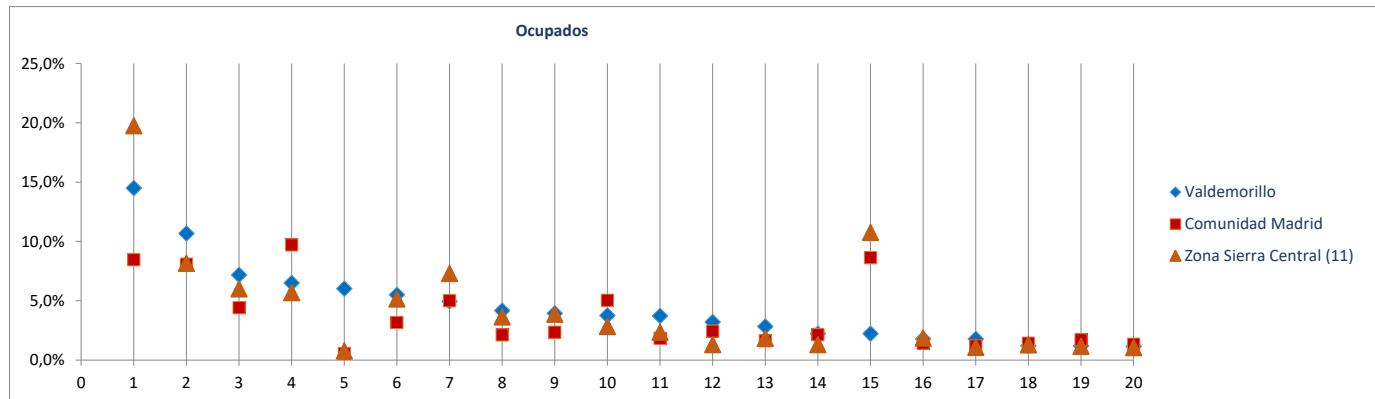

Radiografía de las zonas NUTS4 madrileñas

**BLOQUE 1. Datos geográficos y demográficos**

**Zona Sierra Central (11)**

Alpedrete, Becerril de la Sierra, El Boalo, Cercedilla, Colmenarejo, Collado Mediano, El Escorial, Guadarrama, Manzanares el Real, Miraflores de la Sierra, Los Molinos, Moralzarzal, Navacerrada, San Lorenzo de El Escorial, Soto del Real, Valdemorillo, Villanueva del Pardillo



# Villanueva del Pardillo

Superficie (Km <sup>2</sup> )	25,5
Densidad de población (1 enero 2021) [habitantes/km2]	680

Evolución 2009-2021 de la población empadronada [personas] [datos a 1 de enero de cada año]

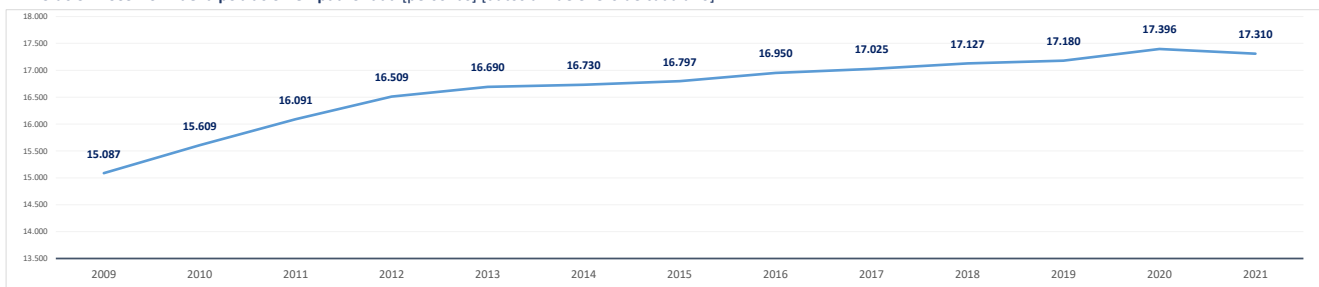

Población empadronada (1 enero 2021) [personas]	17.310
Edad media de la población (2020) [años]	35,9

Población 16-30 años (1 enero 2021) [personas]	2.940
[% respecto del total de la población]	17,0%
Población extranjera (1 enero 2021) [personas]	2.022
[% respecto del total de la población]	11,7%

Grado de juventud de la población (población ≤ 15 años) (1 enero 2021) [%]	21,4%	Nut: 16,2%	CM: 14,7%
Grado de envejecimiento de la población (población ≥ 65 años) (1 enero 2021) [%]	8,6%	Nut: 14,8%	CM: 18,0%
Proporción de dependencia (1 enero 2021) [ratio:(poblac ≤15 años+≥65 años)/(poblac 16-64 años)]	0,43	Nut: 0,45	CM: 0,49
Proporción de reemplazamiento (1 enero 2021) [ratio: (población 16-40 años) / (población 41-65 años)]	0,66	Nut: 0,66	CM: 0,79

Crecimiento de la población empadronada [%] [enero 2020-enero 2021]	-0,5%
Crecimiento vegetativo (2019) [número] [nacimientos - defunciones] [enero 2018-enero 2019]	82
Emigraciones al resto de Comunidades Autónomas (2020) [número de bajas en el Padrón en la CM]	206
Saldo migratorio (2020) [número: inmigración - emigración.]	-144

Evolución 2007-2020 de la edad media de la población [años] [datos a 1 de enero de cada año]

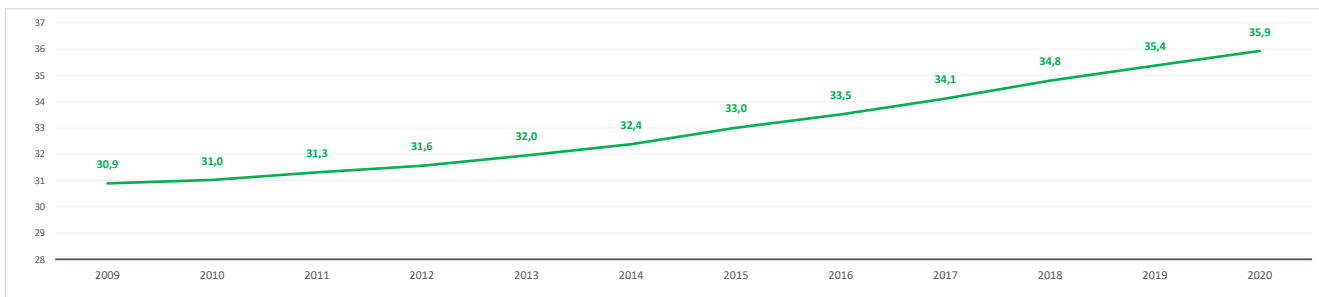

Evolución 2009-2021 de la población ≤ 15 años y ≥ 65 años [%] [datos a 1 de enero de cada año]

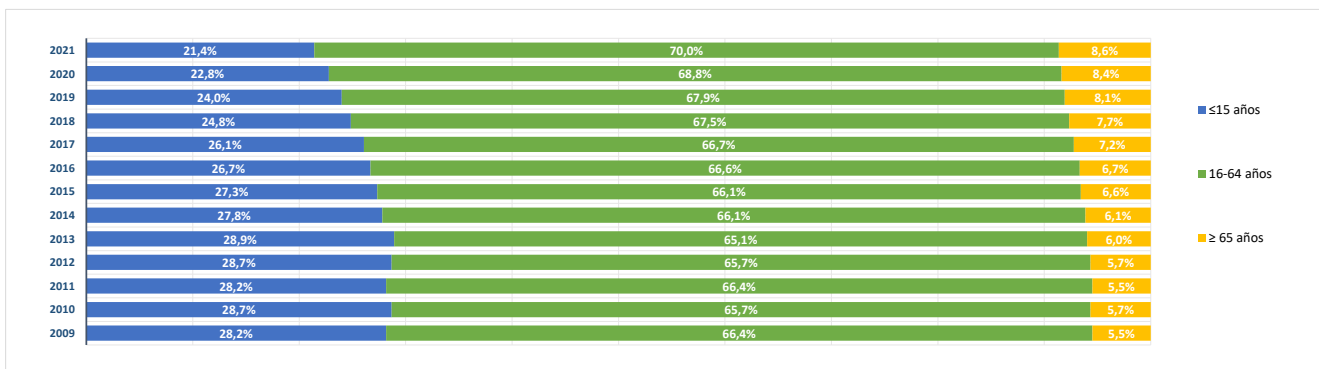

**BLOQUE 2. Mercado de trabajo y tejido productivo**

**Zona Sierra Central (11)**

Alpedrete, Becerril de la Sierra, El Boalo, Cercedilla, Colmenarejo, Collado Mediano, El Escorial, Guadarrama, Manzanares el Real, Miraflores de la Sierra, Los Molinos, Morzarzal, Navacerrada, San Lorenzo de El Escorial, Soto del Real, Valdemorillo, Villanueva del Pardillo



# Villanueva del Pardillo

**1. Mercado de trabajo: datos sobre trabajadores RESIDENTES en la zona/municipio**

**1a. Población de 16 a 64 años**

**Población de 16-64 años [potencialmente activa] [Padrón municipal] [1 de enero 2021]** **11.763**  
 % sobre el total de la Comunidad de Madrid **0,3%**

**Evolución de la población de 16-64 años [en la zona o municipio de residencia]**

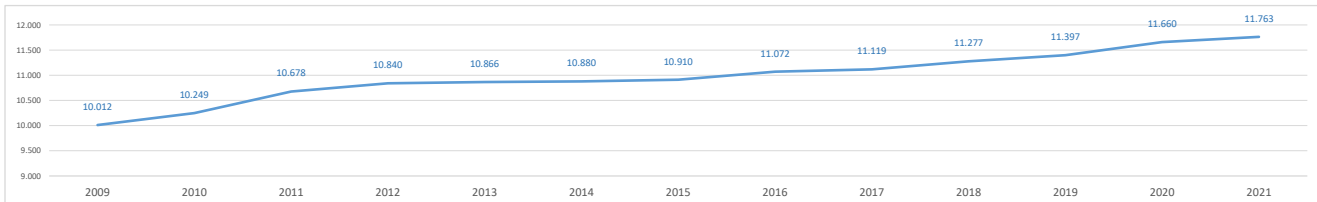

**1b. Paro registrado**

**Evolución del número de parados registrados (en la zona o municipio de residencia) [Datos a 31 de marzo]**

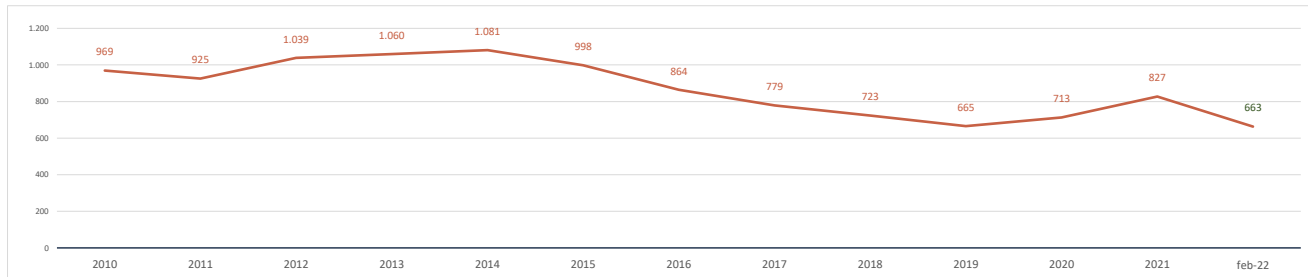

**Parados registrados (31 marzo 2021) [zona/municipio de residencia]** **827**  
 % respecto población 16-64 años de la zona o municipio **7,0%**

<b>Parados registrados, edad ≤ 24 años</b>	<b>61</b>
% respecto población 16-24 años de la zona o municipio	3,0%
<b>Parados registrados, edad 25-44 años</b>	<b>303</b>
% respecto población 25-44 años de la zona o municipio	7,4%
<b>Parados registrados, edad ≥ 45 años</b>	<b>463</b>
% respecto población 45-64 años de la zona o municipio	8,2%
<b>Parados registrados, hombres</b>	<b>338</b>
% respecto población hombres de la zona o municipio	6,0%
<b>Parados registrados, mujeres</b>	<b>489</b>
% respecto población mujeres de la zona o municipio	8,0%

**Parados registrados (28 febrero 2022) [zona/municipio de residencia]** **663**

<b>Parados registrados, edad ≤ 24 años</b>	<b>25</b>
<b>Parados registrados, edad 25-44 años</b>	<b>218</b>
<b>Parados registrados, edad ≥ 45 años</b>	<b>420</b>
<b>Parados registrados, hombres</b>	<b>274</b>
<b>Parados registrados, mujeres</b>	<b>389</b>

**Gráfico comparativo Paro registrado últimos 3 años por Rango de Edad y Sexo**

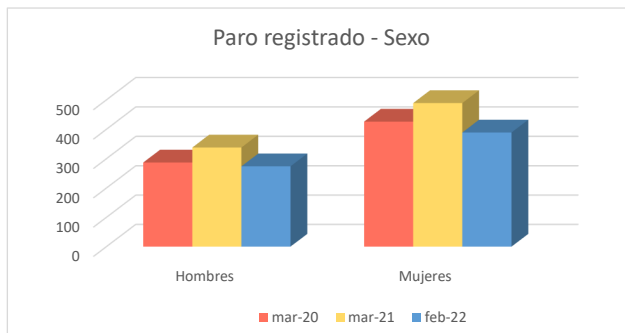
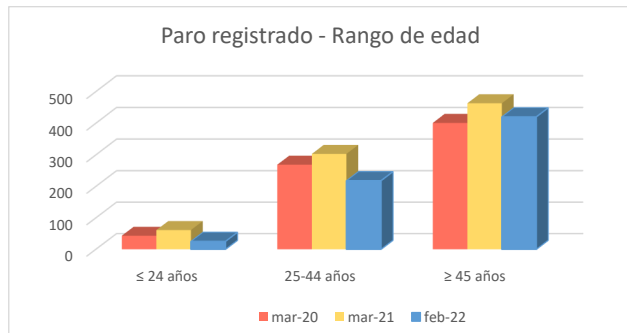



### 1c. Afiliados a la Seguridad Social por municipio de residencia del trabajador

**Total Afiliados a la Seguridad Social, por ubicación residencia (1 enero 2021)** **7.225**  
 % sobre el total de la Comunidad de Madrid **0,22%**

Afiliados por intervalo de edad (1/1/2021)	N	%
● Afiliados a la Seguridad Social < 30 años	863	11,9%
● Afiliados a la Seguridad Social 30-49 años	3.914	54,2%
● Afiliados a la Seguridad Social ≥ 50 años	2.448	33,9%

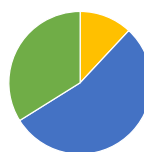

Afiliados por grupo cotización [régimen general] [1/1/2021]	N	%
● Ingenieros/licenciados afiliados a la Seguridad Social	1.181	16,3%
● Ingenieros técnicos, peritos y ayudantes titulados afiliados a la Seguridad Social	575	8,0%
● Jefes administrativos y de taller afiliados a la Seguridad Social	442	6,1%
● Ayudantes no titulados afiliados a la Seguridad Social	242	3,3%
● Oficiales administrativos afiliados a la Seguridad Social	887	12,3%
● Subalternos afiliados a la Seguridad Social	347	4,8%
● Auxiliares administrativos afiliados a la Seguridad Social	774	10,7%
● Oficiales de primera y segunda afiliados a la Seguridad Social	495	6,9%
● Oficiales de tercera y especialistas afiliados a la Seguridad Social	258	3,6%
● Peones afiliados a la Seguridad Social	408	5,6%
● Menores de dieciocho años afiliados a la Seguridad Social	1	0,0%
● Afiliados a la Seguridad Social sin grupo de cotización	1.615	22,4%

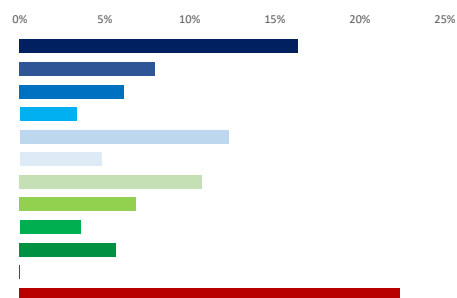

Afiliados por rama de actividad (municipio de residencia) (1/1/2021)	N	%
● Afiliados Seguridad Social, rama agricultura y ganadería	21	0,3%
● Afiliados Seguridad Social, rama minería, industria y energía	296	4,1%
● Afiliados Seguridad Social, rama de construcción	357	4,9%
● Afiliados Seguridad Social, rama de servicios de distribución y hostelería	1.892	26,2%
● Afiliados Seguridad Social, rama de servicios a empresas y financieros	2.387	33,0%
● Afiliados Seguridad Social, rama de otros servicios	2.272	31,4%



### 2. Mercado de trabajo: Tejido productivo de la zona/municipio (UNIDADES PRODUCTIVAS y OCUPADOS de esas Unidades productivas)

#### 2a. Nº total de UNIDADES PRODUCTIVAS situadas en la zona/municipio

**Unidades productivas [colectivo empresarial] [1 de enero 2021]** **1.688**  
 % sobre el total de la Comunidad de Madrid **0,2%**

#### 2b. Nº de OCUPADOS en las unidades productivas situadas en la zona/municipio

**Nº de ocupados [Colectivo empresarial] [1 de enero 2021]** **3.868**  
 % sobre el total de la Comunidad de Madrid **0,1%**

### 2c. Evolución del nº total de UNIDADES PRODUCTIVAS y de OCUPADOS situados en la zona/municipio

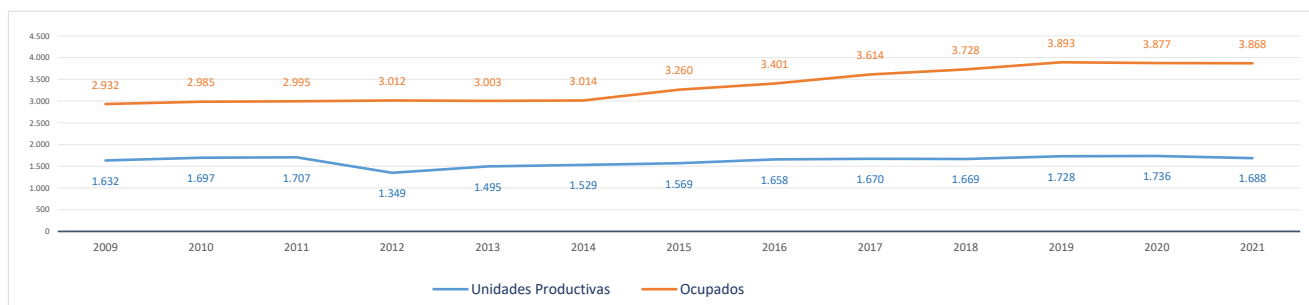

#### Evolución cronológica de las UNIDADES PRODUCTIVAS en el municipio, la zona y la Región

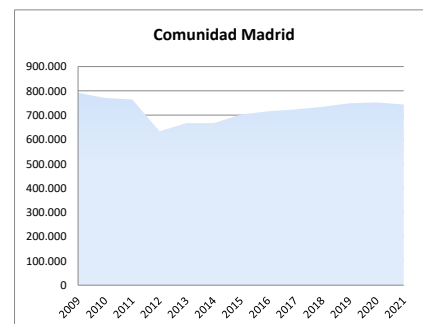
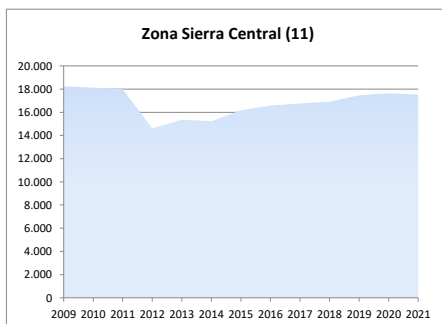
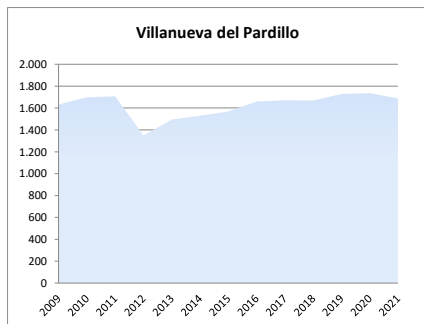

2d. Análisis por estrato de empleo

Evolución del nº de UNIDADES PRODUCTIVAS situadas en la zona/municipio, según estrato de empleo 2009-2021 [datos a 1 de enero de cada año]

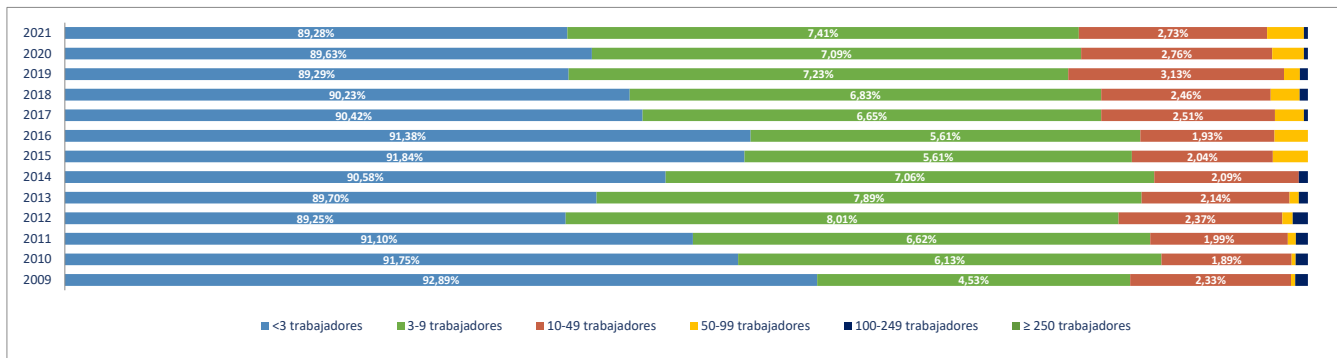

Evolución del nº de OCUPADOS EN LAS UNIDADES PRODUCTIVAS situadas en la zona/municipio, según estrato de empleo 2009-2021 [ a 1 de enero de cada año]

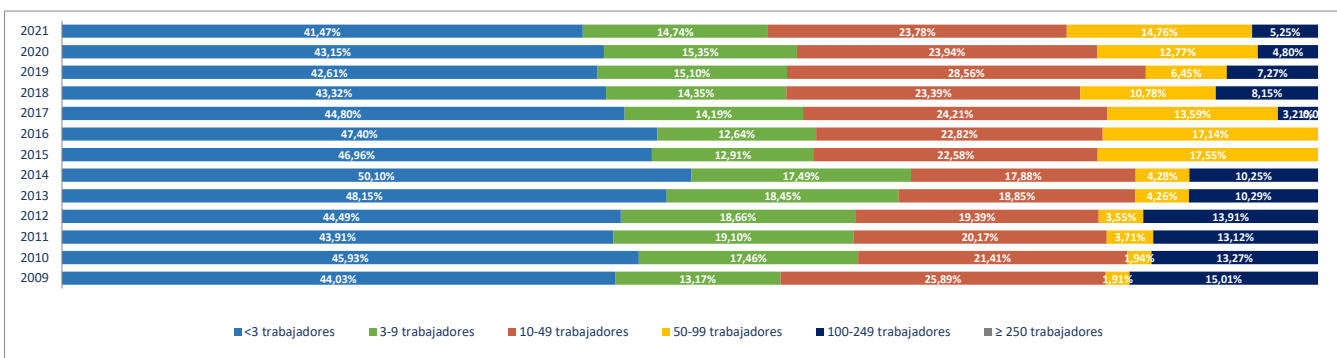

2e. Unidades productivas y ocupados por rama de actividad

Total Rama de actividad en 2021 [R-28 Colectivo empresarial]	Unidades product.	%	Ocupados	%
1ª Agricultura, ganadería, caza, selvicultura y pesca	12	0,71%	17	0,44%
2ª Minería, electricidad y agua	4	0,24%	7	0,18%
3ª Industria de la alimentación, bebidas y tabaco	5	0,30%	54	1,40%
4ª Industria textil, de la confección, cuero y calzado	2	0,12%	2	0,05%
5ª Metálicas básicas e intermedias	2	0,12%	2	0,05%
6ª Construcción de maquinaria y equipo mecánico	2	0,12%	2	0,05%
7ª Construcción de maquinaria y equipo eléctrico, electrónico y óptico	2	0,12%	2	0,05%
8ª Fabricación de material de transporte	0	0,00%	0	0,00%
9ª Industria del papel y artes gráficas	5	0,30%	12	0,31%
10ª Industria química, coquerías y refino de petróleo	3	0,18%	6	0,16%
11ª Fabricación de otros productos minerales no metálicos	1	0,06%	1	0,03%
12ª Industria de la madera, el caucho y otras industrias manufactureras	14	0,83%	28	0,72%
13ª Construcción	185	10,96%	488	12,62%
14ª Comercio mayorista e intermediarios del comercio (exc. vehículos)	87	5,15%	196	5,07%
15ª Comercio minorista y comercio y reparación de vehículos	170	10,07%	339	8,76%
16ª Hostelería	101	5,98%	197	5,09%
17ª Transporte y almacenamiento	50	2,96%	80	2,07%
18ª Información y comunicaciones	60	3,55%	79	2,04%
19ª Actividades Inmobiliarias	37	2,19%	47	1,22%
20ª Actividades profesionales, científicas y técnicas	204	12,09%	242	6,26%
21ª Actividades administrativas y servicios auxiliares	111	6,58%	399	10,32%
22ª Actividades financieras y de seguros	37	2,19%	86	2,22%
23ª Admón pública, defensa, seguridad social y organismos extraterritoriales	2	0,12%	17	0,44%
24ª Educación	89	5,27%	745	19,26%
25ª Actividades sanitarias y de servicios sociales	84	4,98%	294	7,60%
26ª Actividades artísticas, recreativas y de entretenimiento	58	3,44%	115	2,97%
27ª Reparación y otros servicios personales	65	3,85%	100	2,59%
28ª Actividades asociativas y de los hogares	296	17,54%	311	8,04%

Porcentaje de Unidades productivas y Ocupados por rama de actividad

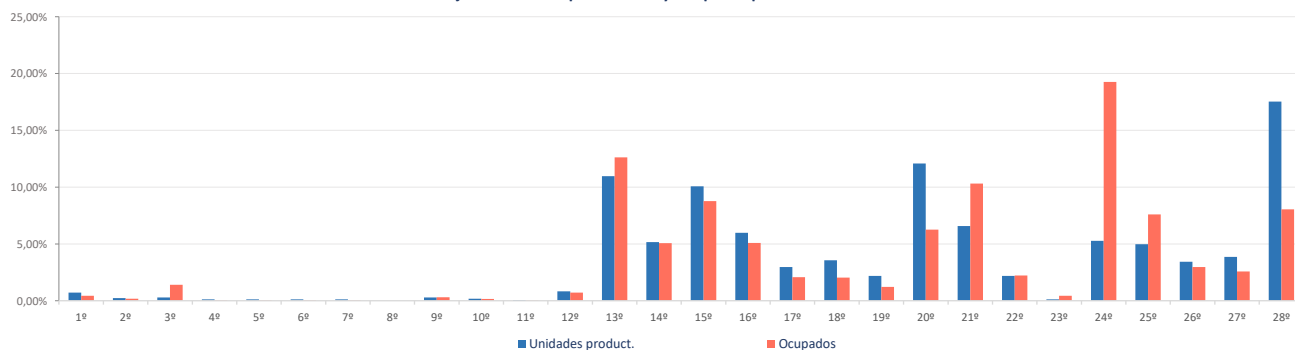

**Ranking 20 actividades económicas con más UNIDADES PRODUCTIVAS** [R-66 Colectivo empresarial] [1 enero 2021]

1º	Actividades de los hogares	295
2º	Comercio minorista (excepto vehículos)	132
3º	Actividades de construcción especializada	106
4º	Otras actividades administrativas	106
5º	Servicios de comidas y bebidas	97
6º	Educación	89
7º	Comercio mayorista e intermediarios del comercio (exc. vehículos)	87
8º	Actividades sanitarias y de servicios sociales	84
9º	Construcción general	79
10º	Reparación y otros servicios personales	65
11º	Otras actividades profesionales	58
12º	Actividades artísticas, recreativas y de entretenimiento	58
13º	Publicidad y estudios de mercado	47
14º	Actividades jurídicas y de contabilidad	45
15º	Comercio y reparación de vehículos	38
16º	Actividades Inmobiliarias	37
17º	Programación y consultoría informática	36
18º	Servicios, ensayos y análisis técnicos	36
19º	Actividades auxiliares a los servicios financieros y a los seguros	29
20º	Transporte terrestre de viajeros	28

**Comparativa 20 actividades económicas con más UNIDADES PRODUCTIVAS en el municipio, la zona y la Región** [R-66 Colectivo empresarial] [1 enero 2021]

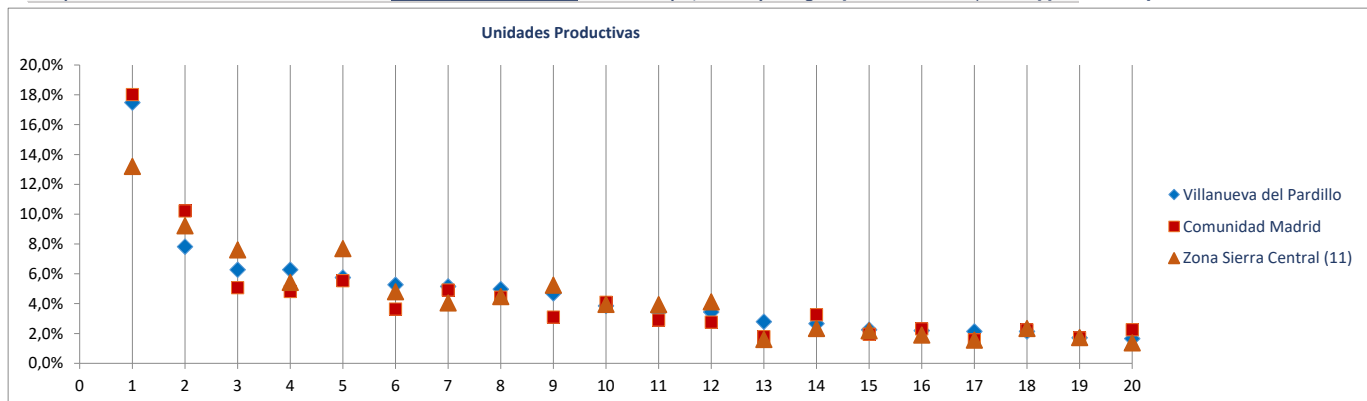

**Ranking 20 actividades económicas con más OCUPADOS** [R-66 Colectivo empresarial] [1 enero 2021]

1º	Educación	745
2º	Otras actividades administrativas	392
3º	Actividades de construcción especializada	355
4º	Actividades de los hogares	310
5º	Actividades sanitarias y de servicios sociales	294
6º	Comercio minorista (excepto vehículos)	278
7º	Comercio mayorista e intermediarios del comercio (exc. vehículos)	196
8º	Servicios de comidas y bebidas	192
9º	Construcción general	133
10º	Actividades artísticas, recreativas y de entretenimiento	115
11º	Reparación y otros servicios personales	100
12º	Comercio y reparación de vehículos	61
13º	Otras actividades profesionales	60
14º	Publicidad y estudios de mercado	59
15º	Intermediación financiera excepto seguros y fondos de pensiones	56
16º	Programación y consultoría informática	55
17º	Servicios, ensayos y análisis técnicos	51
18º	Actividades jurídicas y de contabilidad	48
19º	Actividades Inmobiliarias	47
20º	Transporte terrestre de mercancías y por tubería	42

**Comparativa 20 actividades económicas con más OCUPADOS en el municipio, la zona y la Región** [R66 - Colectivo empresarial] [1 enero 2021]

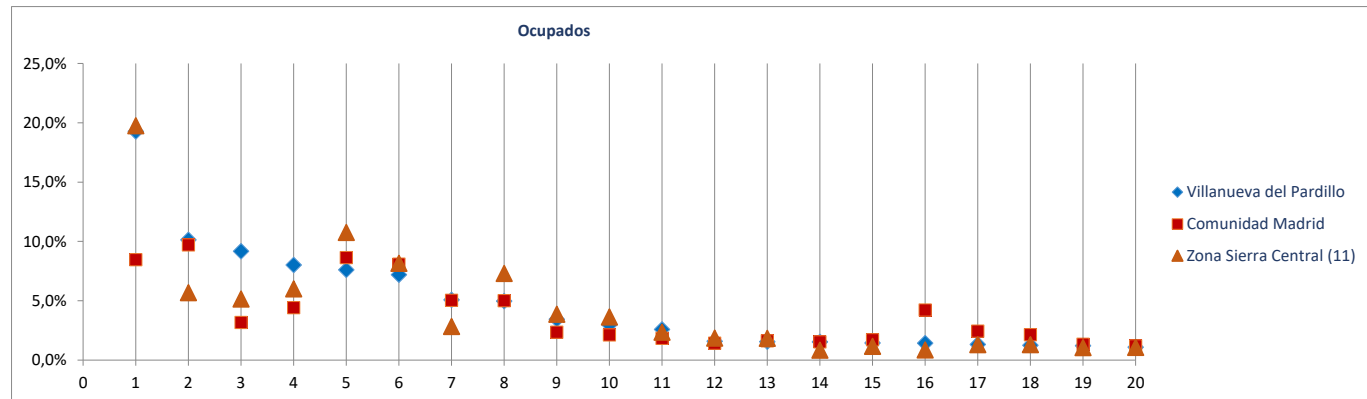

---

*Fichas Radiografía de las zonas NUTS4 madrileñas*

---

*Comunidad de Madrid*

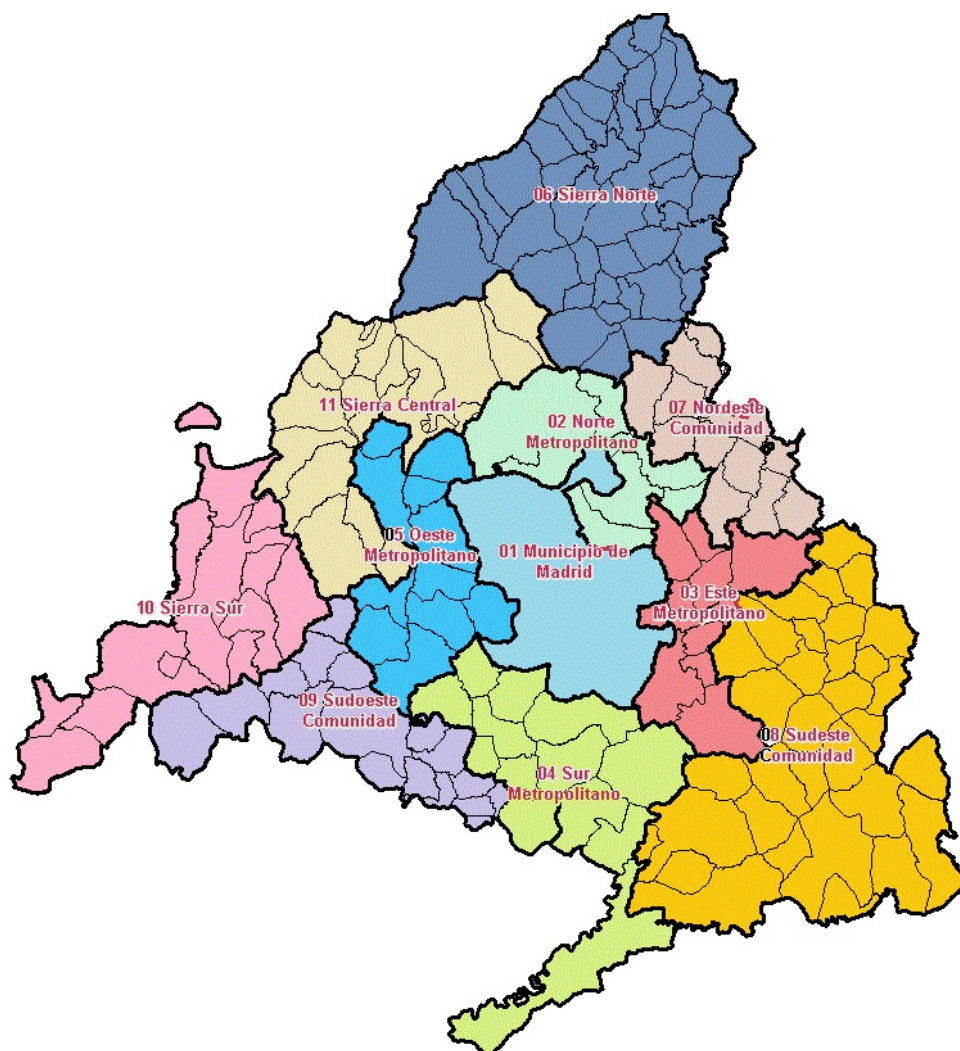

Radiografía de las zonas NUTS4 madrileñas

**BLOQUE 1. Datos geográficos y demográficos**

Comunidad de Madrid  
TODA LA COMUNIDAD DE MADRID



# Comunidad de Madrid

Superficie (Km<sup>2</sup>) **8.038,7**  
Densidad de población (1 enero 2021) [habitantes/km2] **841**

Evolución 2009-2021 de la población empadronada [personas] [datos a 1 de enero de cada año]

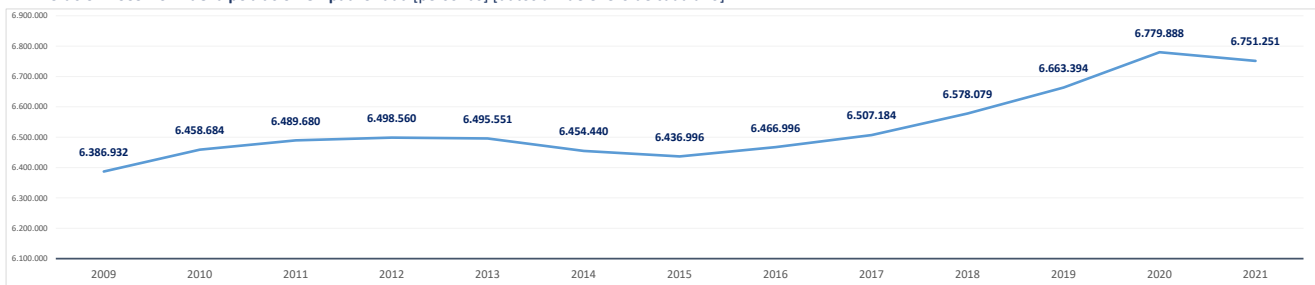

Población empadronada (1 enero 2021) [personas] **6.751.251**  
Edad media de la población (2020) [años] **42,0**

Población 16-30 años (1 enero 2021) [personas] **1.100.079**  
[% respecto del total de la población] **16,3%**  
Población extranjera (1 enero 2021) [personas] **955.122**  
[% respecto del total de la población] **14,2%**

Grado de juventud de la población (población ≤ 15 años) (1 enero 2021) [%]	<b>14,7%</b>	Nut: 14,7%	CM: 14,7%
Grado de envejecimiento de la población (población ≥ 65 años) (1 enero 2021) [%]	<b>18,0%</b>	Nut: 18,0%	CM: 18,0%
Proporción de dependencia (1 enero 2021) [ratio: (poblac ≤15 años+≥65 años)/(poblac 16-64 años)]	<b>0,49</b>	Nut: 0,49	CM: 0,49
Proporción de reemplazamiento (1 enero 2021) [ratio: (población 16-40 años) / (población 41-65 años)]	<b>0,79</b>	Nut: 0,79	CM: 0,79

Crecimiento de la población empadronada [%] [enero 2020-enero 2021] **-0,4%**  
Crecimiento vegetativo (2019) [número] [nacimientos - defunciones] [enero 2018-enero 2019] **8.576**  
Emigraciones al resto de Comunidades Autónomas (2020) [número de bajas en el Padrón en la CM] **108.469**  
Saldo migratorio (2020) [número: inmigración - emigración.] **8.500**

Evolución 2007-2020 de la edad media de la población [años] [datos a 1 de enero de cada año]

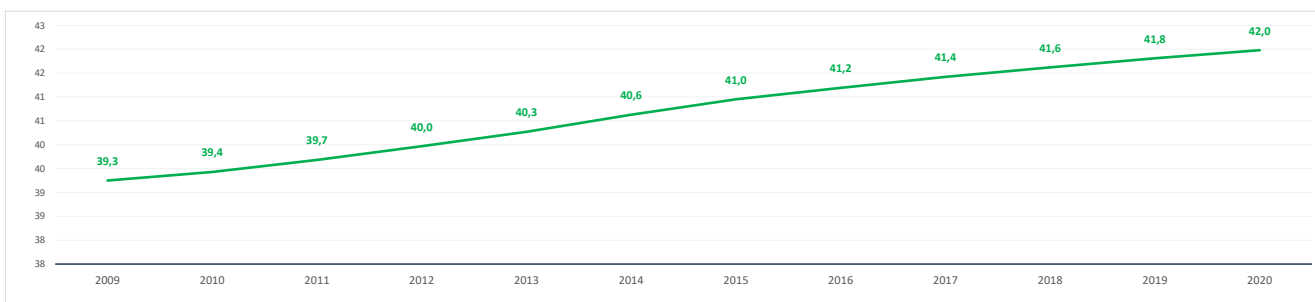

Evolución 2009-2021 de la población ≤ 15 años y ≥ 65 años [%] [datos a 1 de enero de cada año]

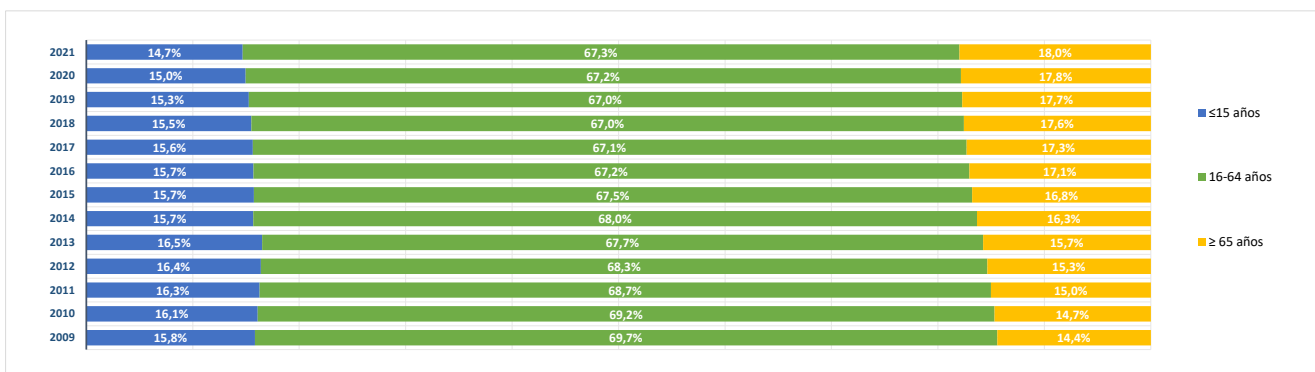

**BLOQUE 2. Mercado de trabajo y tejido productivo**  
 Comunidad de Madrid  
 TODA LA COMUNIDAD DE MADRID



# Comunidad de Madrid

**1. Mercado de trabajo: datos sobre trabajadores RESIDENTES en la zona/municipio**

**1a. Población de 16 a 64 años**

**Población de 16-64 años [potencialmente activa] [Padrón municipal] [1 de enero 2021]** **4.476.865**  
 % sobre el total de la Comunidad de Madrid **100,0%**

**Evolución de la población de 16-64 años [en la zona o municipio de residencia]**

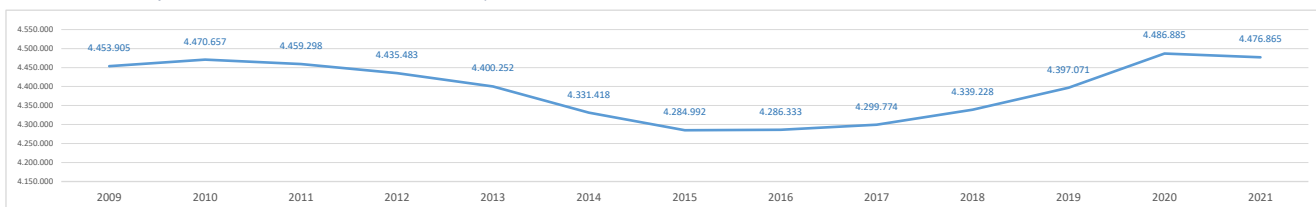

**1b. Paro registrado**

**Evolución del número de parados registrados (en la zona o municipio de residencia) [Datos a 31 de marzo]**

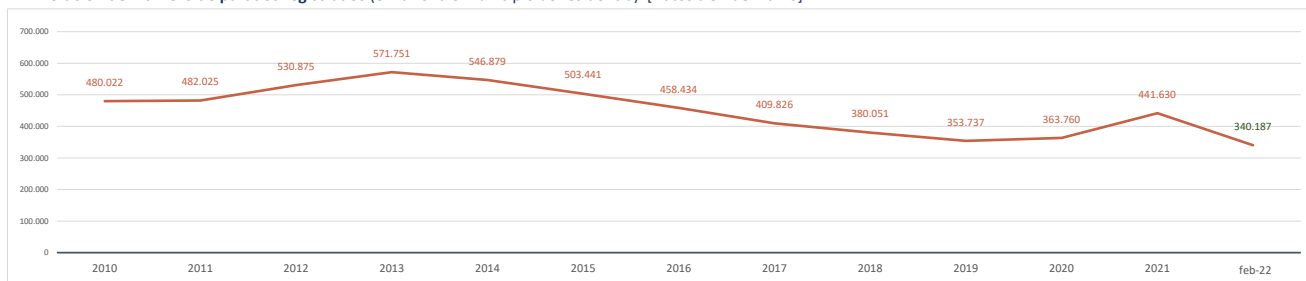

**Parados registrados (31 marzo 2021) [zona/municipio de residencia]** **441.630**  
 % respecto población 16-64 años de la zona o municipio **9,9%**

<b>Parados registrados, edad ≤ 24 años</b>	<b>39.220</b>
% respecto población 16-24 años de la zona o municipio	6,3%
<b>Parados registrados, edad 25-44 años</b>	<b>181.726</b>
% respecto población 25-44 años de la zona o municipio	9,6%
<b>Parados registrados, edad ≥ 45 años</b>	<b>220.684</b>
% respecto población 45-64 años de la zona o municipio	11,2%
<b>Parados registrados, hombres</b>	<b>187.414</b>
% respecto población hombres de la zona o municipio	8,6%
<b>Parados registrados, mujeres</b>	<b>254.216</b>
% respecto población mujeres de la zona o municipio	11,1%

**Parados registrados(28 febrero 2022) [zona/municipio de residencia]** **340.187**

<b>Parados registrados, edad ≤ 24 años</b>	<b>21.942</b>
<b>Parados registrados, edad 25-44 años</b>	<b>127.874</b>
<b>Parados registrados, edad ≥ 45 años</b>	<b>190.371</b>
<b>Parados registrados, hombres</b>	<b>138.360</b>
<b>Parados registrados, mujeres</b>	<b>201.827</b>

**Gráfico comparativo Paro registrado últimos 3 años por Rango de Edad y Sexo**

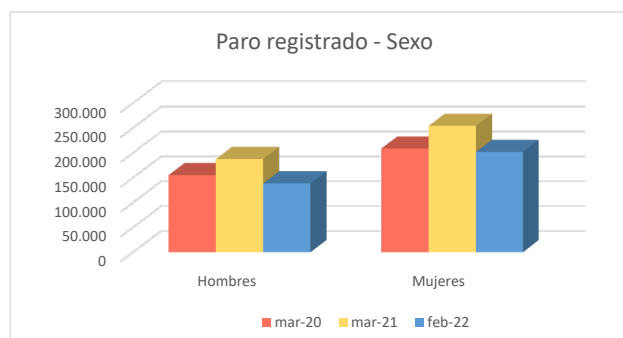
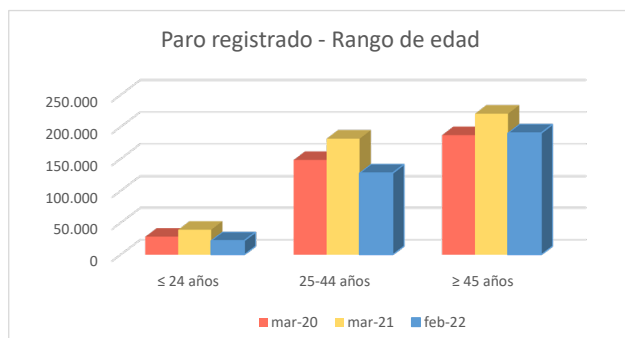

**1c. Afiliados a la Seguridad Social por municipio de residencia del trabajador**

**Total Afiliados a la Seguridad Social**, por ubicación **residencia** (1 enero 2021) **3.240.328**  
 % sobre el total de la Comunidad de Madrid **100,00%**

Afiliados por intervalo de edad (1/1/2021)	N	%
Afiliados a la Seguridad Social < 30 años	493.062	15,2%
Afiliados a la Seguridad Social 30-49 años	1.758.341	54,3%
Afiliados a la Seguridad Social ≥ 50 años	988.925	30,5%

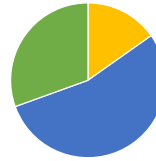

Afiliados por grupo cotización [régimen general] [1/1/2021]	N	%
Ingenieros/licenciados afiliados a la Seguridad Social	487.516	15,0%
Ingenieros técnicos, peritos y ayudantes titulados afiliados a la Seguridad Social	236.066	7,3%
Jefes administrativos y de taller afiliados a la Seguridad Social	191.308	5,9%
Ayudantes no titulados afiliados a la Seguridad Social	146.300	4,5%
Oficiales administrativos afiliados a la Seguridad Social	366.877	11,3%
Subalternos afiliados a la Seguridad Social	159.225	4,9%
Auxiliares administrativos afiliados a la Seguridad Social	369.881	11,4%
Oficiales de primera y segunda afiliados a la Seguridad Social	316.097	9,8%
Oficiales de tercera y especialistas afiliados a la Seguridad Social	173.720	5,4%
Peones afiliados a la Seguridad Social	250.659	7,7%
Menores de dieciocho años afiliados a la Seguridad Social	259	0,0%
Afiliados a la Seguridad Social sin grupo de cotización	542.366	16,7%

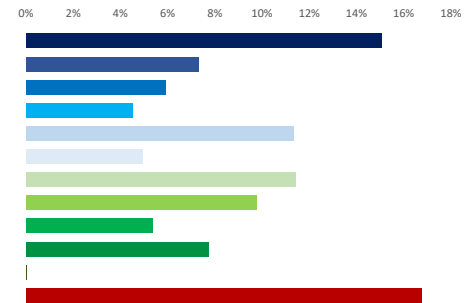

Afiliados por rama de actividad (municipio de residencia) (1/1/2021)	N	%
Afiliados Seguridad Social, rama agricultura y ganadería	7.426	0,2%
Afiliados Seguridad Social, rama minería, industria y energía	205.961	6,4%
Afiliados Seguridad Social, rama de construcción	183.408	5,7%
Afiliados Seguridad Social, rama de servicios de distribución y hostelería	868.534	26,8%
Afiliados Seguridad Social, rama de servicios a empresas y financieros	1.026.116	31,7%
Afiliados Seguridad Social, rama de otros servicios	948.883	29,3%

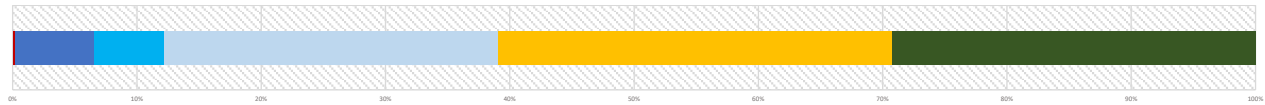

**2. Mercado de trabajo: Tejido productivo de la zona/municipio (UNIDADES PRODUCTIVAS y OCUPADOS de esas Unidades productivas)**

**2a. Nº total de UNIDADES PRODUCTIVAS situadas en la zona/municipio**

**Unidades productivas** [colectivo empresarial] [1 de enero 2021] **743.297**  
 % sobre el total de la Comunidad de Madrid **100,0%**

**2b. Nº de OCUPADOS en las unidades productivas situadas en la zona/municipio**

**Nº de ocupados** [Colectivo empresarial] [1 de enero 2021] **3.345.378**  
 % sobre el total de la Comunidad de Madrid **100,0%**

**2c. Evolución del nº total de UNIDADES PRODUCTIVAS y de OCUPADOS situados en la zona/municipio**

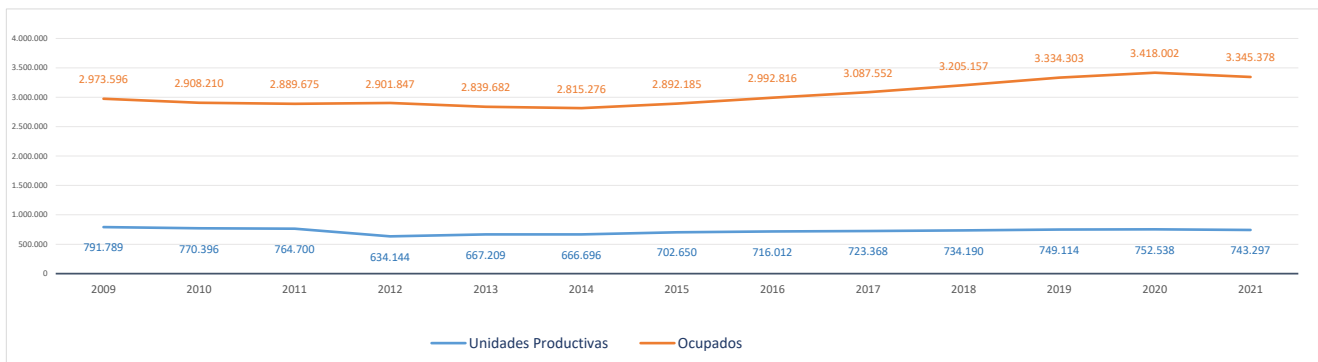

2d. Análisis por estrato de empleo

Evolución del nº de UNIDADES PRODUCTIVAS situadas en la zona/municipio, según estrato de empleo 2009-2021 [datos a 1 de enero de cada año]

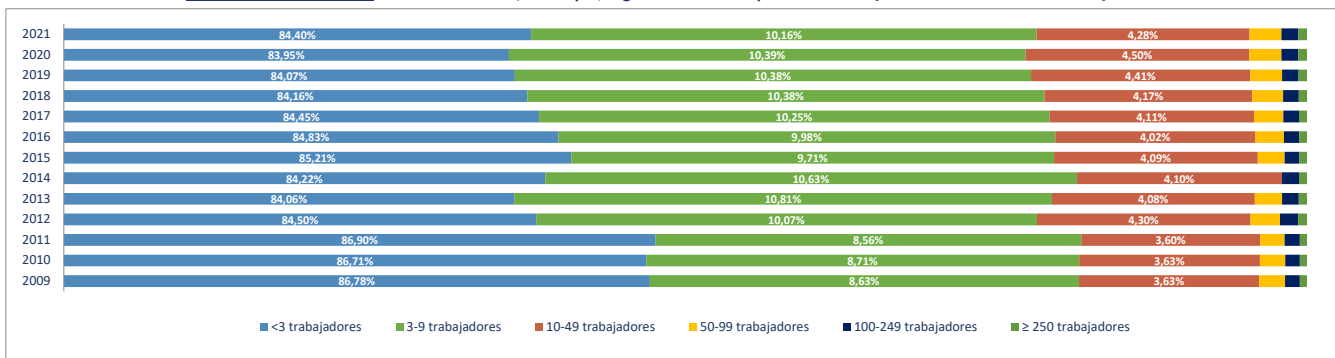

Evolución del nº de OCUPADOS EN LAS UNIDADES PRODUCTIVAS situadas en la zona/municipio, según estrato de empleo 2009-2021 [ a 1 de enero de cada año]

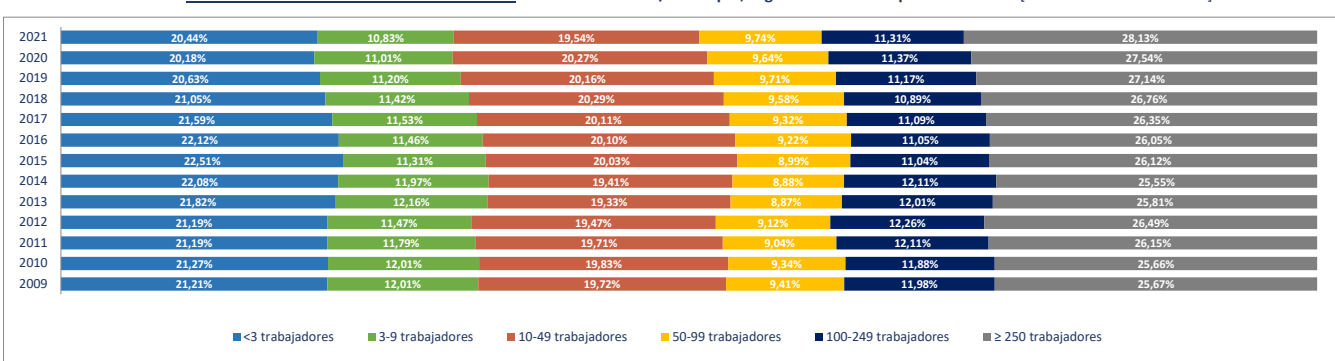

2e. Unidades productivas y ocupados por rama de actividad

Total Rama de actividad en 2021 [R-28 Colectivo empresarial]	Unidades product.	%	Ocupados	%
1º Agricultura, ganadería, caza, selvicultura y pesca	4.706	0,63%	7.682	0,23%
2º Minería, electricidad y agua	1.507	0,20%	27.681	0,83%
3º Industria de la alimentación, bebidas y tabaco	2.637	0,35%	21.465	0,64%
4º Industria textil, de la confección, cuero y calzado	2.607	0,35%	6.934	0,21%
5º Metálicas básicas e intermedias	5.052	0,68%	21.895	0,65%
6º Construcción de maquinaria y equipo mecánico	1.120	0,15%	9.893	0,30%
7º Construcción de maquinaria y equipo eléctrico, electrónico y óptico	1.026	0,14%	13.763	0,41%
8º Fabricación de material de transporte	406	0,05%	15.113	0,45%
9º Industria del papel y artes gráficas	3.992	0,54%	20.070	0,60%
10º Industria química, coquerías y refino de petróleo	766	0,10%	20.101	0,60%
11º Fabricación de otros productos minerales no metálicos	727	0,10%	5.381	0,16%
12º Industria de la madera, el caucho y otras industrias manufactureras	7.141	0,96%	41.633	1,24%
13º Construcción	60.742	8,17%	184.605	5,52%
14º Comercio mayorista e intermediarios del comercio (exc. vehículos)	36.499	4,91%	168.691	5,04%
15º Comercio minorista y comercio y reparación de vehículos	90.449	12,17%	318.425	9,52%
16º Hostelería	43.665	5,87%	187.214	5,60%
17º Transporte y almacenamiento	45.512	6,12%	175.956	5,26%
18º Información y comunicaciones	22.512	3,03%	226.084	6,76%
19º Actividades Inmobiliarias	17.163	2,31%	44.538	1,33%
20º Actividades profesionales, científicas y técnicas	83.641	11,25%	321.869	9,62%
21º Actividades administrativas y servicios auxiliares	41.264	5,55%	341.830	10,22%
22º Actividades financieras y de seguros	18.171	2,44%	116.856	3,49%
23º Admón pública, defensa, seguridad social y organismos extraterritorial	1.047	0,14%	170.488	5,10%
24º Educación	27.029	3,64%	282.793	8,45%
25º Actividades sanitarias y de servicios sociales	32.897	4,43%	288.884	8,64%
26º Actividades artísticas, recreativas y de entretenimiento	20.488	2,76%	70.860	2,12%
27º Reparación y otros servicios personales	30.449	4,10%	61.318	1,83%
28º Actividades asociativas y de los hogares	140.082	18,85%	173.356	5,18%

Porcentaje de Unidades productivas y Ocupados por rama de actividad

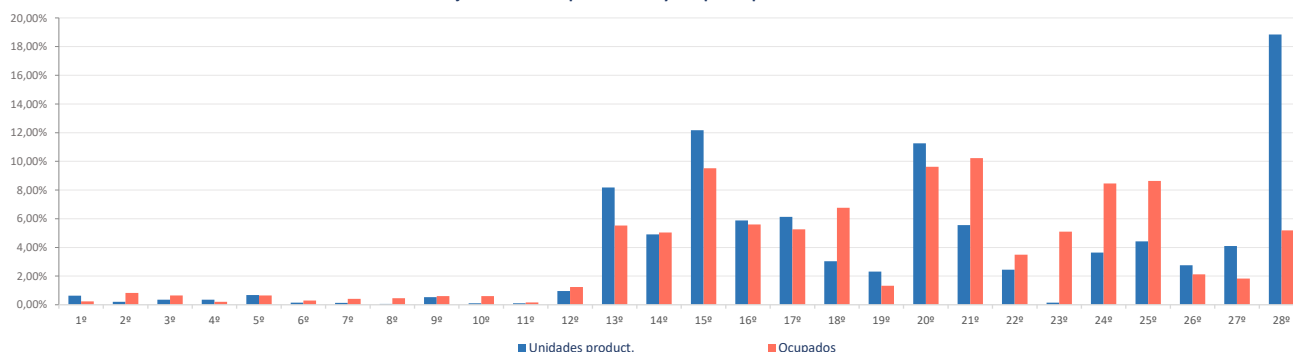



**Ranking 20 actividades económicas con más UNIDADES PRODUCTIVAS** [R-66 Colectivo empresarial] [1 enero 2021]

1º	Actividades de los hogares	133.932
2º	Comercio minorista (excepto vehículos)	75.896
3º	Servicios de comidas y bebidas	41.186
4º	Actividades de construcción especializada	37.701
5º	Comercio mayorista e intermediarios del comercio (exc. vehículos)	36.499
6º	Otras actividades administrativas	35.736
7º	Actividades sanitarias y de servicios sociales	32.897
8º	Reparación y otros servicios personales	30.449
9º	Educación	27.029
10º	Actividades jurídicas y de contabilidad	24.205
11º	Construcción general	23.041
12º	Otras actividades profesionales	21.561
13º	Actividades artísticas, recreativas y de entretenimiento	20.488
14º	Actividades Inmobiliarias	17.163
15º	Transporte terrestre de mercancías y por tubería	17.087
16º	Transporte terrestre de viajeros	16.703
17º	Servicios, ensayos y análisis técnicos	16.599
18º	Comercio y reparación de vehículos	14.553
19º	Publicidad y estudios de mercado	13.216
20º	Actividades auxiliares a los servicios financieros y a los seguros	12.656

**Ranking 20 actividades económicas con más OCUPADOS** [R-66 Colectivo empresarial] [1 enero 2021]

1º	Otras actividades administrativas	324.645
2º	Actividades sanitarias y de servicios sociales	288.884
3º	Educación	282.793
4º	Comercio minorista (excepto vehículos)	270.660
5º	Admón pública, defensa, seguridad social y organismos extraterritoriales	170.488
6º	Comercio mayorista e intermediarios del comercio (exc. vehículos)	168.691
7º	Servicios de comidas y bebidas	167.663
8º	Actividades de los hogares	147.719
9º	Programación y consultoría informática	141.264
10º	Actividades de construcción especializada	106.073
11º	Servicios, ensayos y análisis técnicos	81.625
12º	Construcción general	78.532
13º	Actividades jurídicas y de contabilidad	71.722
14º	Actividades artísticas, recreativas y de entretenimiento	70.860
15º	Actividades de las sedes centrales y consultoría de gestión empresarial	63.054
16º	Reparación y otros servicios personales	61.318
17º	Intermediación financiera excepto seguros y fondos de pensiones	57.390
18º	Otras actividades profesionales	54.129
19º	Publicidad y estudios de mercado	51.339
20º	Servicios anexas al transporte	48.532



El Proyecto Monitor de Empleo se plantea como una investigación rigurosa, sistemática y global del mercado de trabajo de la Comunidad de Madrid. La utilización de técnicas, tanto cualitativas como cuantitativas, y el análisis de diversas fuentes secundarias y primarias que informan el mercado laboral de la Región, permitirán mejorar la toma de decisiones de políticas activas, adaptándolas a las necesidades reales del mercado laboral.

El presente estudio está compuesto por fichas que muestran, para los 179 municipios de la Comunidad de Madrid y para sus 11 zonas NUTS4, las características demográficas, productivas y de mercado de trabajo, de cada uno de ellos. La información ofrece una lectura integrada de los rasgos socio-económicos que definen un territorio determinado. Su presentación, mediante gráficos y datos comparativos, ayuda a dimensionar la posición de cada localidad con relación a su zona y al conjunto de la Región.



**Comunidad  
de Madrid**