

universidad



**resumen de datos**  
**referentes al**  
**proceso de ingreso**  
**y matriculación** en  
las **universidades**  
de la **comunidad** de  
**madrid**

2022-2023



Comunidad  
de Madrid

**resumen de datos referentes**  
al **proceso** de **ingreso**  
y **matriculación** en  
las **universidades**  
de la **comunidad** de **madrid**  
2022-2023



**Comunidad  
de Madrid**

Dirección General  
de Universidades

CONSEJERÍA DE EDUCACIÓN,  
CIENCIA Y UNIVERSIDADES

# créditos

## CONSEJERÍA DE EDUCACIÓN, CIENCIA Y UNIVERSIDADES

Consejero de Educación, Ciencia y Universidades  
Emilio Viciano Duro

Director General de Universidades  
Nicolás Javier Casas Calvo

Coordinación editorial  
Javier Trejo Malfaz

Equipo de redacción  
Paloma Herrera Álvarez

**Resumen de datos referentes al proceso de ingreso y matriculación en las universidades de la Comunidad de Madrid. 2022-2023**  
© Comunidad de Madrid

Edita: Dirección General de Universidades de la Consejería de Educación, Ciencia y Universidades de la Comunidad de Madrid  
Paseo de Recoletos, 14 28001 Madrid

**c.madrid/universidades**  
**www.comunidad.madrid/publicamadrid**

Edición: 12/2023  
Soporte y formato de edición: Publicación en línea en formato PDF  
Maquetación: Ana Moralejo  
ISBN: 9788445140994

**Publicado en España - Published in Spain**

# índice

<b>Introducción</b> .....	<b>6</b>
<b>capítulo 1</b>	
<b>Oferta de plazas</b> .....	<b>7</b>
1.1. Titulaciones ofertadas en las universidades de la Comunidad de Madrid .....	8
1.1.1. Titulaciones de grado .....	8
1.1.2. Titulaciones de máster .....	18
1.2. Oferta en las universidades públicas .....	29
1.2.1. Oferta de plazas en grado .....	29
1.2.2. Oferta de plazas en máster .....	31
1.3. Oferta en las universidades privadas .....	33
1.3.1. Oferta de plazas en grado .....	33
1.3.2. Oferta de plazas en máster .....	35
1.4. Oferta en las universidades públicas y privadas .....	37
<b>capítulo 2</b>	
<b>Preinscripción</b> .....	<b>40</b>
2.1. Preinscripción en primera opción en las universidades públicas .....	41
<b>capítulo 3</b>	
<b>Admisión de nuevo ingreso por preinscripción</b> .....	<b>69</b>
3.1. Admisión de nuevo ingreso por preinscripción en las universidades públicas .....	70
<b>capítulo 4</b>	
<b>Nuevo ingreso en el estudio</b> .....	<b>77</b>
4.1. Matrícula de nuevo ingreso por preinscripción en las universidades públicas .....	78
4.2. Preinscripción, admisión y matrícula de nuevo ingreso en las universidades públicas .....	85
4.3. Matrícula de nuevo ingreso en las universidades privadas .....	86

**capítulo 5**

**Matrícula total** ..... 90

**5.1. Matrícula total en las universidades públicas**..... 91

**5.1.1. Matrícula total en titulaciones de grado**..... 91

**5.1.2. Matrícula total en titulaciones de máster** ..... 95

**5.2. Matrícula total en las universidades privadas**..... 99

**5.2.1. Matrícula total en titulaciones de grado**..... 99

**5.2.2. Matrícula total en titulaciones de máster** ..... 104

**5.3. Matrícula total en las universidades públicas y privadas**..... 109

**Anexos**

**Anexo a. Proceso general** ..... 118

**Anexo a.1. Universidades públicas** ..... 119

**Anexo a.2. Universidades privadas** ..... 209

**Anexo b. Matrícula total** ..... 233

**Anexo b.1. Matrícula total en enseñanzas de grado.**  
     **Universidades públicas** ..... 234

**Anexo b.2. Matrícula total en enseñanzas de máster.**  
     **Universidades públicas** ..... 260

**Anexo b.3. Matrícula total en enseñanzas de grado y máster.**  
     **Universidades públicas** ..... 285

**Anexo b.4. Matrícula total en enseñanzas de grado.**  
     **Universidades privadas** ..... 287

**Anexo b.5. Matrícula total en enseñanzas de máster.**  
     **Universidades privadas** ..... 312

**Anexo b6. Matrícula total en enseñanzas de grado y máster.**  
     **Universidades privadas** ..... 332

## Introducción

El presente informe es una publicación que presenta los datos más relevantes del proceso de ingreso y matriculación de los estudiantes de las universidades de la Comunidad de Madrid. El ámbito poblacional se extiende a todos los estudiantes universitarios de las enseñanzas oficiales que se imparten en los centros propios y adscritos tanto de las universidades públicas (Alcalá, Autónoma de Madrid, Carlos III de Madrid, Complutense de Madrid, Politécnica de Madrid y Rey Juan Carlos), como de las privadas (A Distancia de Madrid, Alfonso X El Sabio, Antonio de Nebrija, Camilo José Cela, CUNEF, ESIC, Europea de Madrid, Francisco de Vitoria, Internacional de la Empresa, Internacional Villanueva, Pontificia Comillas y San Pablo-CEU). El ámbito temporal del estudio se centra en el curso académico 2022-2023.

Los datos de esta publicación tienen como fuente principal la información suministrada por las universidades de la Comunidad de Madrid en lo referente a la oferta de plazas y nuevo ingreso, y de la Estadística de Estudiantes Universitarios, que forma parte del Plan Estadístico Nacional, en lo referente a matrícula total.

El informe se estructura en cinco apartados con sus correspondientes anexos de tablas de información estadística:

- Oferta de plazas, donde se sintetiza la oferta educativa de estudios oficiales de las universidades de la Comunidad de Madrid.
- Preinscripción, que recoge la demanda de los nuevos estudiantes que acceden a las universidades públicas madrileñas.
- Admisión, referido a los estudios oficiales en los que son admitidos los estudiantes de nuevo ingreso por preinscripción.
- Nuevo ingreso, donde se recoge la matriculación inicial de los estudiantes que acceden a las universidades de la Comunidad de Madrid.
- Matrícula total, que se refiere a todos los estudiantes matriculados en el sistema universitario madrileño, tanto los estudiantes de nuevo ingreso como aquellos que continúan estudios ya iniciados en cursos anteriores.

# capítulo 1

Oferta de plazas

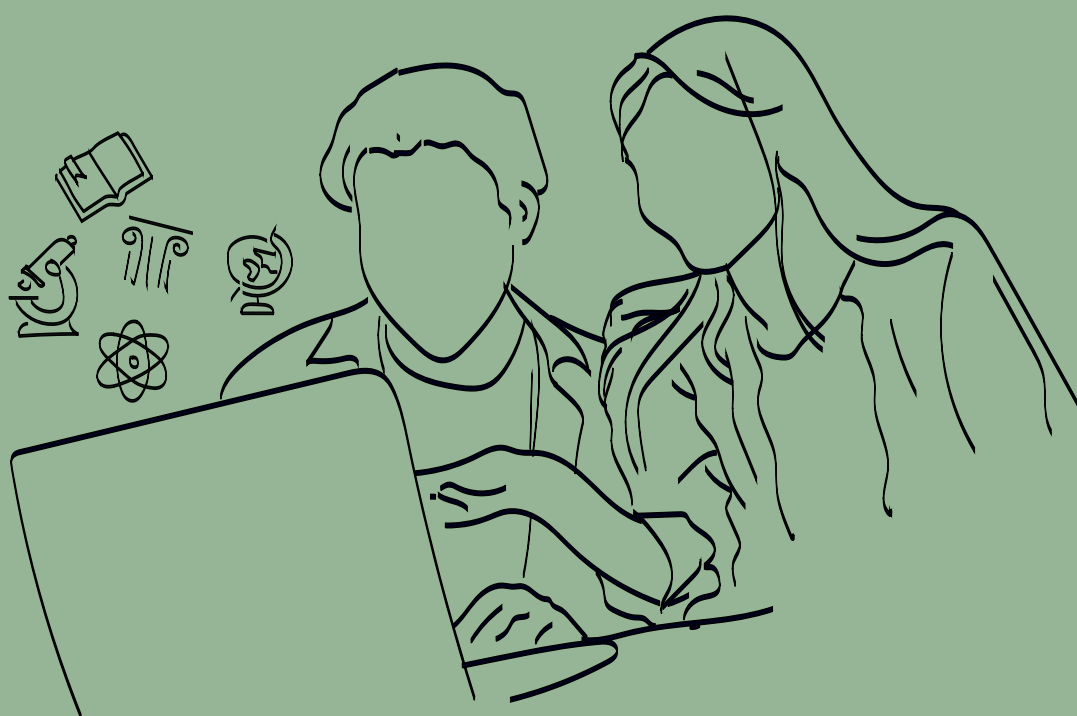

## 1.1. Titulaciones ofertadas en las universidades de la Comunidad de Madrid

### 1.1.1. Titulaciones de grado

#### C1. Títulos de grado ofertados en las universidades públicas. Curso 2022-2023

UNIVERSIDAD	TÍTULOS DE GRADO	
<b>Alcalá</b>	Administración y Dirección de Empresas Arquitectura Técnica y Edificación Biología Biología Sanitaria Ciencias Ambientales Ciencias de la Actividad Física y del Deporte Comunicación Audiovisual Criminalística: Ciencias y Tecnologías Forenses Derecho Economía Economía y Negocios Internacionales Educación Social Enfermería Estudios Hispánicos Estudios Ingleses Farmacia Finanzas Física y Tecnología Espacial Fisioterapia Fundamentos de Arquitectura y Urbanismo Historia Humanidades Ingeniería Electrónica de Comunicaciones	Ingeniería de Computadores Ingeniería en Electrónica y Automática Industrial Ingeniería en Sistemas de Información Ingeniería en Sistemas de Telecomunicación Ingeniería en Tecnologías de Telecomunicación Ingeniería en Tecnologías Industriales Ingeniería Informática Ingeniería Telemática Lenguas Modernas y Traducción Magisterio de Educación Infantil Magisterio de Educación Primaria Medicina Psicología Química Turismo PCEO Derecho / Administración y Dirección de Empresas PCEO Grado en Humanidades / Grado en Magisterio de Educación Primaria PCEO Ingeniería Electrónica de Comunicaciones / Ingeniería en Electrónica y Automática Industrial PCEO Ingeniería Informática / Administración y Dirección de Empresas PCEO Magisterio de Educación Infantil / Magisterio de Educación Primaria PCEO Turismo / Administración y Dirección de Empresas
<b>Autónoma</b>	Administración y Dirección de Empresas Análisis de Datos en la Empresa/Business Analytics Antropología Social y Cultural Arqueología Biología Bioquímica Ciencia e Ingeniería de Datos Ciencia Política y Administración Pública Ciencia y Tecnología de los Alimentos Ciencia, Tecnología y Humanidades Ciencias Ciencias Ambientales Ciencias de la Actividad Física y del Deporte Derecho Diseño y Gestión de Proyectos Transmedia Economía Economía y Finanzas Educación Social Enfermería Estudios Clásicos y de la Antigüedad Estudios de Asia y África: Árabe, Chino y Japonés Estudios Hispánicos: Lengua Española y sus Literaturas Estudios Ingleses Estudios Internacionales Filosofía Filosofía, Política y Economía Física Fisioterapia Geografía y Ordenación del Territorio	Gestión Aeronáutica Historia Historia del Arte Historia y Ciencias de la Música y Tecnología Musical Ingeniería Biomédica Ingeniería de Tecnologías y Servicios de Telecomunicación Ingeniería Informática Ingeniería Química Lenguas Modernas, Cultura y Comunicación Maestro/a en Educación Infantil Maestro/a en Educación Primaria Matemáticas Medicina Nutrición Humana y Dietética Podología Psicología Química Terapia Ocupacional Trabajo Social Traducción e Interpretación Turismo PCEO Ciencias Ambientales / Geografía y Ordenación del Territorio PCEO Derecho / Administración y Dirección de Empresas PCEO Derecho / Ciencia Política y Administración Pública PCEO Filosofía / Historia y Ciencias de la Música y Tecnología Musical PCEO Historia del Arte / Ciencias y Lenguas de la Antigüedad PCEO Ingeniería Informática / Matemáticas PCEO Maestro/a en Educación Infantil / Maestro/a en Educación Primaria PCEO Nutrición Humana y Dietética / Ciencia y Tecnología de los Alimentos



## C1. Títulos de grado ofertados en las universidades públicas. Curso 2022-2023

UNIVERSIDAD	TÍTULOS DE GRADO
<b>Carlos III</b>	<p>Administración de Empresas/Business Administration</p> <p>Applied Mathematics and Computing/Matemática Aplicada y Computación</p> <p>Ciencia, Tecnología y Humanidades</p> <p>Ciencias</p> <p>Ciencias Políticas/Political Science</p> <p>Comunicación Audiovisual/Film, Television and Media Studies</p> <p>Data Science and Engineering/Ciencia e Ingeniería de Datos</p> <p>Derecho</p> <p>Economía/Economics</p> <p>Energy Engineering/Ingeniería de la Energía</p> <p>Engineering Physics/Ingeniería Física</p> <p>Estadística y Empresa</p> <p>Estudios Culturales</p> <p>Estudios Internacionales/International Studies</p> <p>Filosofía, Política y Economía</p> <p>Finanzas y Contabilidad/Finance and Accounting</p> <p>Gestión de la Información y Contenidos Digitales</p> <p>Gestión de Seguridad Pública</p> <p>Historia y Política/History and Politics</p> <p>Humanidades</p> <p>Ingeniería Aeroespacial</p> <p>Ingeniería Biomédica</p> <p>Ingeniería Eléctrica/Electrical Power Engineering</p> <p>Ingeniería Electrónica Industrial y Automática/Industrial Electronics and Automation Engineering</p> <p>Ingeniería Informática/Computer Science and Engineering</p> <p>Ingeniería Mecánica/Mechanical Engineering</p> <p>Ingeniería Robótica/Robotics Engineering</p> <p>Ingeniería de Comunicaciones Móviles y Espaciales/Mobile and Space Communications Engineering</p> <p>Ingeniería de la Seguridad</p> <p>Ingeniería de Sonido e Imagen/Sound and Image Engineering</p> <p>Ingeniería en Tecnologías de Telecomunicación/Telecommunication Technologies Engineering</p> <p>Ingeniería en Tecnologías Industriales</p> <p>Ingeniería Telemática/Telematics Engineering</p> <p>Management and Technology/Empresa y Tecnología</p> <p>Periodismo/Journalism</p> <p>Relaciones Laborales y Empleo</p> <p>Sociología/Sociology</p> <p>Turismo/Tourism</p> <p>PCEO Ciencia e Ingeniería de Datos / Ingeniería en Tecnologías de Telecomunicación</p> <p>PCEO Ciencias Políticas / Sociología</p> <p>PCEO Derecho / Administración de Empresas</p> <p>PCEO Derecho / Ciencias Políticas</p> <p>PCEO Derecho / Economía</p> <p>PCEO Estudios Internacionales / Administración de Empresas</p> <p>PCEO Estudios Internacionales / Ciencias Políticas</p> <p>PCEO Estudios Internacionales / Derecho</p> <p>PCEO Estudios Internacionales / Economía</p> <p>PCEO Ingeniería Física / Ingeniería en Tecnologías Industriales</p> <p>PCEO Ingeniería Informática / Administración de Empresas</p> <p>PCEO Periodismo / Comunicación Audiovisual</p> <p>PCEO Periodismo / Humanidades</p>
<b>Complutense</b>	<p>Administración y Dirección de Empresas/Business Administration</p> <p>Antropología Social y Cultural</p> <p>Arqueología</p> <p>Bellas Artes</p> <p>Biología</p> <p>Bioquímica</p> <p>Ciencia de los Datos Aplicada</p> <p>Ciencia y Tecnología de los Alimentos</p> <p>Ciencias de las Religiones</p> <p>Ciencias Políticas</p> <p>Comercio</p> <p>Comunicación Audiovisual</p> <p>Conservación y Restauración del Patrimonio Cultural</p> <p>Criminología</p> <p>Derecho</p> <p>Desarrollo de Videojuegos</p> <p>Diseño</p> <p>Economía/Economics</p> <p>Educación Social</p> <p>Enfermería</p> <p>Español. Lengua y Literatura</p> <p>Estadística Aplicada</p> <p>Estudios Hispano-Alemanes</p> <p>Estudios Ingleses</p> <p>Estudios Semíticos e Islámicos</p> <p>European Studies</p> <p>Farmacia</p> <p>Filología Clásica</p> <p>Filosofía</p> <p>Finanzas, Banca y Seguros</p> <p>Física</p> <p>Fisioterapia</p> <p>Geografía y Ordenación del Territorio</p> <p>Geología</p> <p>Gestión y Administración Pública</p> <p>Historia</p> <p>Historia del Arte</p> <p>Información y Documentación</p> <p>Ingeniería de Computadores</p> <p>Ingeniería de Datos e Inteligencia Artificial</p> <p>Ingeniería de Materiales</p> <p>Ingeniería del Software</p> <p>Ingeniería Electrónica de Comunicaciones</p> <p>Ingeniería Geológica</p> <p>Ingeniería Informática</p> <p>Ingeniería Matemática</p> <p>Ingeniería Química</p> <p>Lenguas Modernas y sus Literaturas</p> <p>Lingüística y Lenguas Aplicadas</p> <p>Literatura General y Comparada</p> <p>Logopedia</p> <p>Maestro en Educación Infantil</p> <p>Maestro en Educación Primaria</p> <p>Matemáticas</p> <p>Matemáticas y Ciencia de Datos</p> <p>Medicina</p> <p>Musicología</p> <p>Nutrición Humana y Dietética</p> <p>Odontología</p> <p>Óptica y Optometría</p> <p>Pedagogía</p> <p>Periodismo</p> <p>Podología</p> <p>Psicología</p> <p>Publicidad y Relaciones Públicas</p> <p>Química</p> <p>Relaciones Internacionales</p> <p>Relaciones Laborales y Recursos Humanos</p>

**C1.** Títulos de grado ofertados en las universidades públicas. Curso 2022-2023

UNIVERSIDAD	TÍTULOS DE GRADO
<b>Complutense (cont.)</b>	Sociología PCEO Economía / Gestión y Administración Pública Terapia Ocupacional PCEO Economía / Matemáticas y Ciencia de Datos Trabajo Social PCEO Economía / Relaciones Internacionales Traducción e Interpretación PCEO Farmacia / Nutrición Humana y Dietética Turismo PCEO Historia / Filología Clásica Veterinaria PCEO Ingeniería Informática / Matemáticas PCEO Administración y Dirección de Empresas / Ingeniería Informática PCEO Maestro en Educación Infantil / Maestro en Educación Primaria PCEO Ciencias Políticas / Filosofía PCEO Maestro en Educación Infantil / Pedagogía PCEO Derecho / Administración y Dirección de Empresas PCEO Maestro en Educación Primaria / Pedagogía PCEO Matemáticas / Física PCEO Derecho / Ciencias Políticas PCEO Psicología / Logopedia PCEO Derecho / Estudios Jurídico-Militares PCEO Química / Bioquímica PCEO Derecho / Filosofía PCEO Sociología / Relaciones Internacionales PCEO Derecho / Relaciones Laborales y Recursos Humanos PCEO Turismo / Comercio PCEO Diseño de Moda / Comercio
<b>Politécnica</b>	Ingeniería de las Tecnologías de la Información Geoespacial Arquitectura Naval / Ingeniería Marítima Ingeniería de los Recursos Energéticos, Combustibles y Explosivos / Ingeniería en Tecnología Minera / Ingeniería Geológica Biotecnología Ingeniería de Organización Ciencia de Datos e Inteligencia Artificial Ingeniería de Sistemas de Telecomunicación Ciencias Agrarias y Bioeconomía Ingeniería de Sonido e Imagen Ciencias de la Actividad Física y del Deporte Ingeniería de Tecnologías y Servicios de Telecomunicación Diseño de Moda Ingeniería del Medio Natural Edificación Ingeniería del Software Fundamentos de la Arquitectura Ingeniería en Diseño Industrial y Desarrollo de Producto Gestión y Operaciones del Transporte Aéreo Ingeniería en Tecnologías Ambientales Ingeniería Aeroespacial Ingeniería Agroambiental Ingeniería Alimentaria Ingeniería en Tecnologías Industriales Ingeniería Biomédica Ingeniería y Sistemas de Datos Ingeniería Civil y Territorial Matemáticas Ingeniería de Computadores Matemáticas e Informática Ingeniería Eléctrica Sistemas de Información Ingeniería Electrónica de Comunicaciones Tecnologías para la Sociedad de la Información Ingeniería Electrónica Industrial y Automática PCEO Administración y Dirección de Empresas / Edificación Ingeniería Forestal PCEO Diseño de Moda / Comercio Ingeniería Geomática PCEO Ingeniería Civil y Territorial / Administración y Dirección de Empresas Ingeniería Informática PCEO Ingeniería Eléctrica / Ingeniería Electrónica Industrial y Automática Ingeniería Mecánica PCEO Ingeniería Electrónica de Comunicaciones / Ingeniería Telemática Ingeniería Telemática Ingeniería de Materiales PCEO Ingeniería en Diseño Industrial y Desarrollo de Producto / Ingeniería Mecánica Ingeniería de la Energía PCEO Ingeniería Informática / Administración y Dirección de Empresas

**C1.** Títulos de grado ofertados en las universidades públicas. Curso 2022-2023

UNIVERSIDAD	TÍTULOS DE GRADO
<b>Rey Juan Carlos</b>	Administración y Dirección de Empresas Artes Escénicas e Interpretación Audiovisual/ Performing Arts and Screen Acting Artes Visuales y Danza Bellas Artes Biología Ciencia e Ingeniería de Datos Ciencia Política y Gestión Pública Ciencia y Tecnología de los Alimentos Ciencia, Gestión e Ingeniería de Servicios Ciencias Ambientales Ciencias de la Actividad Física y del Deporte Ciencias Experimentales Cinematografía y Artes Audiovisuales Composición Musical/Music Composition Comunicación Audiovisual Contabilidad y Finanzas Criminología Derecho Dirección y Gestión de Empresas en el Ámbito Digital Diseño Integral y Gestión de la Imagen Diseño y Desarrollo de Videojuegos Diseño y Gestión de Moda Economía Economía Financiera y Actuarial Educación Infantil Educación Primaria Enfermería Farmacia Filosofía Fisioterapia Fotografía y Creación Audiovisual/Photography and Audiovisual Creation Fundamentos de la Arquitectura Historia Ingeniería Aeroespacial en Aeronavegación Ingeniería Aeroespacial en Transporte y Aeropuertos Ingeniería Aeroespacial en Vehículos Aeroespaciales Ingeniería Ambiental Ingeniería Biomédica Ingeniería de Computadores Ingeniería de la Ciberseguridad Ingeniería de la Energía Ingeniería de Materiales Ingeniería de Tecnologías Industriales Ingeniería del Software Ingeniería Electrónica Industrial y Automática Ingeniería en Organización Industrial Ingeniería en Sistemas Audiovisuales y Multimedia Ingeniería en Sistemas de Telecomunicación Ingeniería en Tecnologías de la Telecomunicación Ingeniería Informática Ingeniería Mecánica Ingeniería Química Ingeniería Robótica Ingeniería Telemática Inteligencia Artificial Lengua de Signos Española y Comunidad Sorda Lengua y Literatura Española Marketing
	Matemáticas Medicina Nanociencia y Nanotecnología Odontología Paisajismo Periodismo Protocolo, Organización de Eventos y Comunicación Corporativa Psicología Publicidad y Relaciones Públicas Recursos Hídricos Relaciones Internacionales Relaciones Laborales y Recursos Humanos Terapia Ocupacional Trabajo Social Traducción e Interpretación Turismo PCEO Administración y Dirección de Empresas / Ciencia, Gestión e Ingeniería de Servicios PCEO Administración y Dirección de Empresas / Derecho PCEO Administración y Dirección de Empresas / Marketing PCEO Bellas Artes / Diseño Integral y Gestión de la Imagen PCEO Bellas Artes / Turismo PCEO Ciencia Política / Relaciones Internacionales y Gestión Pública PCEO Ciencia Política y Gestión Pública / Economía PCEO Ciencia Política y Gestión Pública / Periodismo PCEO Ciencia, Gestión e Ingeniería de Servicios / Ingeniería en Organización Industrial PCEO Ciencia, Gestión e Ingeniería de Servicios / Marketing PCEO Ciencia, Gestión e Ingeniería de Servicios / Turismo PCEO Ciencias de la Actividad Física y del Deporte / Educación Primaria PCEO Ciencias de la Actividad Física y del Deporte / Fisioterapia PCEO Comunicación Audiovisual / Administración y Dirección de Empresas PCEO Contabilidad y Finanzas / Derecho PCEO Contabilidad y Finanzas / Relaciones Laborales y Recursos Humanos PCEO Criminología / Derecho PCEO Criminología / Ingeniería Informática PCEO Criminología / Psicología PCEO Criminología / Trabajo Social PCEO Derecho / Ciencia Política y Gestión Pública PCEO Derecho / Periodismo PCEO Derecho / Relaciones Internacionales PCEO Derecho / Relaciones Laborales y Recursos Humanos PCEO Diseño y Desarrollo de Videojuegos / Ingeniería de Computadores PCEO Diseño y Gestión de Moda / Bellas Artes PCEO Diseño y Gestión de Moda / Diseño Integral y Gestión de la Imagen PCEO Economía / Derecho PCEO Economía / Historia PCEO Economía / Matemáticas PCEO Economía / Periodismo PCEO Economía Financiera y Actuarial / Administración y Dirección de Empresas PCEO Economía Financiera y Actuarial / Economía PCEO Educación Infantil / Educación Primaria PCEO Educación Primaria / Matemáticas PCEO Filosofía / Ciencia Política y Gestión Pública PCEO Filosofía / Economía

**C1.** Títulos de grado ofertados en las universidades públicas. Curso 2022-2023

UNIVERSIDAD	TÍTULOS DE GRADO	
<b>Rey Juan Carlos (cont.)</b>	PCEO Fundamentos de la Arquitectura / Diseño Integral y Gestión de la Imagen	PCEO Ingeniería Química / Ingeniería Ambiental
	PCEO Fundamentos de la Arquitectura / Paisajismo	PCEO Ingeniería Química / Ingeniería de la Energía
	PCEO Historia / Ciencia Política y Gestión Pública	PCEO Ingeniería Química / Ingeniería en Organización Industrial
	PCEO Historia / Educación Primaria	PCEO Lengua de Signos Española y Comunidad Sorda / Educación Primaria
	PCEO Historia / Periodismo	PCEO Lengua de Signos Española y Comunidad Sorda / Terapia Ocupacional
	PCEO Ingeniería Ambiental / Ingeniería de la Energía	PCEO Lengua de Signos Española y Comunidad Sorda / Trabajo Social
	PCEO Ingeniería Ambiental / Ingeniería en Organización Industrial	PCEO Periodismo / Comunicación Audiovisual
	PCEO Ingeniería de la Energía / Ingeniería en Organización Industrial	PCEO Publicidad y Relaciones Públicas / Administración y Dirección de Empresas
	PCEO Ingeniería de Materiales / Ingeniería de la Energía	PCEO Publicidad y Relaciones Públicas / Marketing
	PCEO Ingeniería de Materiales / Ingeniería en Organización Industrial	PCEO Relaciones Internacionales / Economía
	PCEO Ingeniería del Software / Matemáticas	PCEO Relaciones Internacionales / Periodismo
	PCEO Ingeniería en Sistemas de Telecomunicación / Administración y Dirección de Empresas	PCEO Relaciones Internacionales / Protocolo, Organización de Eventos y Comunicación Corporativa
	PCEO Ingeniería en Tecnologías de la Telecomunicación / Ingeniería Aeroespacial en Aeronavegación	PCEO Relaciones Laborales y Recursos Humanos / Trabajo Social
	PCEO Ingeniería Informática / Administración y Dirección de Empresas	PCEO Terapia Ocupacional / Trabajo Social
	PCEO Ingeniería Informática / Ingeniería de Computadores	PCEO Turismo / Administración y Dirección de Empresas
	PCEO Ingeniería Informática / Ingeniería del Software	PCEO Turismo / Historia
	PCEO Ingeniería Informática / Matemáticas	PCEO Turismo / Marketing

**C2.** Títulos de grado ofertados en las universidades privadas. Curso 2022-2023

UNIVERSIDAD	TÍTULOS DE GRADO		
<b>A Distancia de Madrid</b>	Administración y Dirección de Empresas	Ingeniería Informática	
	Ciencias del Trabajo, Relaciones Laborales y Recursos Humanos	Magisterio en Educación Infantil	
	Criminología	Magisterio en Educación Primaria	
	Derecho	Marketing	
	Economía	Periodismo	
	Empresa y Tecnología	Psicología	
	Empresas y Actividades Turísticas	Publicidad y Relaciones Públicas	
	Historia	PCEO Derecho / Administración y Dirección de Empresas	
	Ingeniería de Organización Industrial	PCEO Ingeniería de Organización Industrial / Administración y Dirección de Empresas	
	Ingeniería de Tecnologías y Servicios de Telecomunicación	PCEO Periodismo / Publicidad y Relaciones Públicas	
	<b>Alfonso X El Sabio</b>	Administración y Dirección de Empresas	Maestro en Educación Primaria
		Arquitectura	Medicina
		Biomedicina	Musicología
Biotecnología		Nutrición Humana y Dietética	
Ciencias de la Actividad Física y del Deporte		Odontología	
Computación e Inteligencia Artificial		Psicología	
Criminología y Seguridad		Relaciones Internacionales	
Derecho		Veterinaria	
Dirección Comercial y Marketing		PCEO Administración y Dirección de Empresas / Derecho	
Enfermería		PCEO Administración y Dirección de Empresas / Dirección Comercial y Marketing	
Farmacia		PCEO Administración y Dirección de Empresas / Relaciones Internacionales	
Física		PCEO Ciencias de la Actividad Física y del Deporte / Fisioterapia	
Fisioterapia		PCEO Ciencias de la Actividad Física y del Deporte / Nutrición Humana y Dietética	
Ingeniería Aeroespacial		PCEO Derecho / Relaciones Internacionales	
Ingeniería Biomédica		PCEO Farmacia / Nutrición Humana y Dietética	
Ingeniería Civil en Construcciones Civiles		PCEO Fisioterapia / Ciencias de la Actividad Física y del Deporte	
Ingeniería Electrónica Industrial y Automática		PCEO Ingeniería en Diseño Industrial y Desarrollo de Producto / Ingeniería Mecánica	
Ingeniería en Diseño Industrial y Desarrollo de Producto		PCEO Ingeniería Matemática / Ingeniería Informática	
Ingeniería Informática		PCEO Inteligencia de Negocio/Business Intelligence / Administración y Dirección de Empresas	
Ingeniería Matemática			
Ingeniería Mecánica			
Inteligencia de Negocios/Business Intelligence			
Interpretación de Música Moderna			
Interpretación Musical			
Maestro en Educación Infantil			
<b>Antonio de Nebrija</b>	Artes Escénicas	Matemáticas Aplicadas	
	Bellas Artes	Periodismo	
	Ciencias de la Actividad Física y del Deporte	Psicología	
	Comunicación Audiovisual	Publicidad y Relaciones Públicas	
	Comunicación Corporativa, Protocolo y Organización de Eventos	Relaciones Internacionales	
	Creación, Administración y Dirección de Empresas	Seguridad	
	Derecho	Turismo	
	Diseño de Interiores	PCEO Artes Escénicas / Comunicación Audiovisual	
	Diseño de Moda	PCEO Bellas Artes / Diseño de Moda	
	Diseño Digital y Multimedia	PCEO Bellas Artes / Diseño Digital y Multimedia	
	Economía y Negocios Internacionales	PCEO Comunicación Audiovisual / Diseño Digital y Multimedia	
	Educación Infantil	PCEO Creación, Administración y Dirección de Empresas / Marketing	
	Educación Primaria	PCEO Creación, Administración y Dirección de Empresas / Psicología	
	Enfermería	PCEO Creación, Administración y Dirección de Empresas / Relaciones Internacionales	
	Física Aplicada	PCEO Creación, Administración y Dirección de Empresas / Turismo	
	Fundamentos de la Arquitectura	PCEO Derecho / Creación, Administración y Dirección de Empresas	
	Ingeniería del Automóvil	PCEO Derecho / Relaciones Internacionales	
	Ingeniería en Diseño Industrial y Desarrollo del Producto	PCEO Economía y Negocios Internacionales / Creación, Administración y Dirección de Empresas	
	Ingeniería en Tecnologías Industriales		
	Ingeniería Informática		
	Ingeniería Mecánica		
	Lenguas Modernas Aplicadas/Applied Modern Languages		
	Marketing		

**C2.** Títulos de grado ofertados en las universidades privadas. Curso 2022-2023

UNIVERSIDAD	TÍTULOS DE GRADO	
<b>Antonio de Nebrija (cont.)</b>	PCEO Economía y Negocios Internacionales / Derecho Internacionales	PCEO Periodismo / Relaciones Internacionales
	PCEO Economía y Negocios Internacionales / Relaciones Internacionales	PCEO Publicidad y Relaciones Públicas / Comunicación Audiovisual
	PCEO Educación Primaria / Educación Infantil	PCEO Publicidad y Relaciones Públicas / Comunicación Corporativa, Protocolo y Organización de Eventos
	PCEO Educación Primaria / Psicología	PCEO Publicidad y Relaciones Públicas / Diseño Digital y Multimedia
	PCEO Fundamentos de la Arquitectura / Diseño de Interiores	PCEO Publicidad y Relaciones Públicas / Marketing
	PCEO Ingeniería en Diseño Industrial y Desarrollo de Producto / Ingeniería del Automóvil	PCEO Relaciones Internacionales / Comunicación Corporativa, Protocolo y Organización de Eventos
	PCEO Ingeniería Mecánica / Ingeniería del Automóvil	PCEO Relaciones Internacionales / Lenguas Modernas Aplicadas/Applied Modern Languages
	PCEO Matemáticas Aplicadas / Física Aplicada	PCEO Turismo / Marketing
	PCEO Periodismo / Comunicación Audiovisual	
	PCEO Periodismo / Comunicación Corporativa, Protocolo y Organización de Eventos	
<b>Camilo José Cela</b>	Administración de Empresas	Maestro en Educación Primaria
	Animación	Matemática Computacional
	Artes Digitales/Digital Arts	Nutrición Humana y Dietética
	Ciencias de la Actividad Física y del Deporte	Odontología
	Ciencias del Transporte y la Logística	Pedagogía
	Cine y Ficción Audiovisual	Protocolo y Organización de Eventos
	Comunicación Audiovisual y Nuevos Medios/Audiovisual Communication and New Media	Psicología
	Criminología y Seguridad	Publicidad Creativa
	Derecho	Relaciones Internacionales/International Relations
	Diseño Audiovisual e Ilustración	PCEO Ciencias de la Actividad Física y del Deporte / Fisioterapia
	Diseño de Interiores/Interior Design	PCEO Comunicación Audiovisual y Nuevos Medios / Cine y Ficción Audiovisual
	Diseño de Moda	PCEO Comunicación Audiovisual y Nuevos Medios / Publicidad Creativa
	Diseño de Producto/Product Design	PCEO Derecho / Criminología y Seguridad
	Diseño de Productos Interactivos	PCEO Física Computacional / Ingeniería del Software
	Diseño Digital	PCEO Ingeniería del Software / Matemática Computacional
	Diseño Multimedia y Gráfico	PCEO Maestro en Educación Infantil / Maestro en Educación Primaria
	Diseño y Desarrollo de Videojuegos y Entornos Virtuales	PCEO Maestro en Educación Primaria / Maestro en Educación Infantil
	Emprendimiento	PCEO Maestro en Educación Primaria / Psicología
	Empresa y Tecnología/Management and Technology	PCEO Nutrición Humana y Dietética / Ciencias de la Actividad Física y del Deporte
	Enfermería	PCEO Nutrición Humana y Dietética / Enfermería
	Física Computacional	PCEO Psicología / Criminología y Seguridad
	Fisioterapia	PCEO Publicidad Creativa / Protocolo y Organización de Eventos
	Gestión Urbana/Urban Management	
	Gestión y Comunicación de la Moda/Fashion Management and Communication	
	Ingeniería del Software	
	Ingeniería Informática	
	Ingeniería Informática Biomédica	
	Maestro en Educación Infantil	
	<b>CUNEF</b>	Administración y Dirección de Empresas
Derecho		PCEO Administración y Dirección de Empresas / Ingeniería Informática
Economía		PCEO Derecho / Administración y Dirección de Empresas
Ingeniería Informática		PCEO Economía / Ingeniería Matemática
<b>ESIC</b>	Administración y Dirección de Empresas	Marketing
	Datos y Analítica de Negocio	Negocios Internacionales/International Business
	Dirección y Gestión de Empresas en el Ámbito Digital	Publicidad y Relaciones Públicas
<b>Europea de Madrid</b>	Administración y Dirección de Empresas	Diseño de Videojuegos
	Animación	Diseño Gráfico y Multimedia
	Biomedicina	Enfermería
	Biotecnología	Farmacia
	Ciencias de la Actividad Física y del Deporte	Física
	Comunicación Audiovisual	Fisioterapia
	Criminología	Fundamentos de la Arquitectura
	Derecho	Gestión Deportiva
	Diseño	

## C2. Títulos de grado ofertados en las universidades privadas. Curso 2022-2023

UNIVERSIDAD	TÍTULOS DE GRADO		
<b>Europea de Madrid (cont.)</b>	Ingeniería Aeroespacial en Aeronaves	TTraducción e Interpretación	
	Ingeniería Biomédica	Veterinaria	
	Ingeniería Civil	PCEO Animación / Diseño de Videojuegos	
	Ingeniería de la Ciberseguridad	PCEO Ciencias de la Actividad Física y del Deporte / Fisioterapia	
	Ingeniería en Matemática Aplicada al Análisis de Datos	PCEO Ciencias de la Actividad Física y del Deporte / Maestro/a de Educación Primaria	
	Ingeniería en Sistemas de Telecomunicación	PCEO Criminología / Psicología	
	Ingeniería en Sistemas Industriales	PCEO Derecho / Administración y Dirección de Empresas	
	Ingeniería Informática	PCEO Derecho / Relaciones Internacionales	
	Logopedia	PCEO Diseño de Videojuegos / Ingeniería Informática	
	Maestro/a en Educación Infantil	PCEO Farmacia / Biotecnología	
	Maestro/a en Educación Primaria	PCEO Farmacia / Nutrición Humana y Dietética	
	Marketing	PCEO Fundamentos de la Arquitectura / Diseño	
	Medicina	PCEO Gestión Empresarial Basada en el Análisis De Datos (Business Analytics) / Administración y Dirección de Empresas	
	Medio Ambiente y Sostenibilidad	PCEO Ingeniería en Matemática Aplicada al Análisis de Datos / Ingeniería Informática	
	Musicología	PCEO Negocios Internacionales (International Business) / Relaciones Internacionales	
	Negocios Internacionales (International Business)	PCEO Periodismo / Comunicación Audiovisual	
	Nutrición Humana y Dietética	PCEO Periodismo / Relaciones Internacionales	
	Odontología	PCEO Publicidad / Comunicación Audiovisual	
	Pedagogía		
	Periodismo		
	Psicología		
	Publicidad		
	Relaciones Internacionales		
	Relaciones Laborales y Recursos Humanos		
	Terapia Ocupacional		
	<b>Francisco de Vitoria</b>	Administración y Dirección de Empresas	Ingeniería Mecánica
		Análisis de Negocios/Business Analytics	Marketing
Arquitectura		Medicina	
Bellas Artes		Nutrición Humana y Dietética	
Biomedicina		Periodismo	
Biotecnología		Psicología	
Ciencias de la Actividad Física y del Deporte		Publicidad	
Comunicación Audiovisual		Relaciones Internacionales	
Creación y Narración de Videojuegos		Trabajo Social	
Criminología		PCEO Administración y Dirección de Empresas / Derecho	
Derecho		PCEO Administración y Dirección de Empresas / Marketing	
Diseño		PCEO Administración y Dirección de Empresas / Relaciones Internacionales	
Educación Infantil		PCEO Análisis de Negocios/Business Analytics / Administración y Dirección de Empresas	
Educación Primaria		PCEO Análisis de Negocios/Business Analytics / Ingeniería Informática	
Educación Social		PCEO Bellas Artes / Diseño	
Enfermería		PCEO Biotecnología / Farmacia	
Farmacia		PCEO Comunicación Audiovisual / Publicidad	
Filosofía, Política y Economía		PCEO Derecho / Criminología	
Fisioterapia		PCEO Derecho / Relaciones Internacionales	
Gastronomía		PCEO Diseño / Publicidad	
Gestión de la Ciberseguridad		PCEO Gastronomía / Administración y Dirección de Empresas	
Humanidades		PCEO Ingeniería Matemática / Ingeniería Informática	
Ingeniería Biomédica		PCEO Periodismo / Comunicación Audiovisual	
Ingeniería en Industria Conectada		PCEO Periodismo / Relaciones Internacionales	
Ingeniería en Sistemas Industriales		PCEO Psicología / Criminología	
Ingeniería Informática		PCEO Publicidad / Marketing	
Ingeniería Matemática		PCEO Relaciones Internacionales / Filosofía, Política y Economía	

**C2.** Títulos de grado ofertados en las universidades privadas. Curso 2022-2023

UNIVERSIDAD	TÍTULOS DE GRADO	
<b>Internacional de la Empresa</b>	Administración y Dirección de Empresas	Marketing y Comunicación
	Análisis Económico del Derecho y Gestión Pública	Matemáticas
	Análítica de Negocios/Business Analytics	Periodismo, Comunicación Digital y Nuevos Medios
	Comunicación Audiovisual	Relaciones Internacionales/International Relations
	Derecho	PCEO Administración y Dirección de Empresas / Análítica de Negocios/Business Analytics
	Ingeniería Informática	PCEO Derecho / Administración y Dirección de Empresas
<b>Internacional Villanueva</b>	Administración y Dirección de Empresas	PCEO Administración y Dirección de Empresas / Análisis de Negocios
	Análisis de Negocios	PCEO Administración y Dirección de Empresas / Derecho
	Comunicación Audiovisual	PCEO Administración y Dirección de Empresas / Marketing
	Derecho	PCEO Administración y Dirección de Empresas / Relaciones Internacionales
	Educación Infantil	PCEO Derecho / Relaciones Internacionales
	Educación Primaria	PCEO Educación Primaria / Educación Infantil
	Gestión de la Comunicación	PCEO Educación Primaria / Psicología
	Marketing	PCEO Marketing / Publicidad y Relaciones Públicas
	Periodismo	PCEO Periodismo / Gestión de la Comunicación
	Psicología	PCEO Psicología / Administración y Dirección de Empresas
	Publicidad y Relaciones Públicas	PCEO Psicología / Derecho
	Relaciones Internacionales	
	<b>Pontificia Comillas</b>	Administración y Dirección de Empresas
Análisis de Negocios/Business Analytics		Trabajo Social
Baccalaureatus in Philosophia		Traducción e Interpretación
Baccalaureatus in Theologia		PCEO Administración y Dirección de Empresas / Análisis de Negocios/Business Analytics
Ciencias de la Actividad Física y del Deporte		PCEO Administración y Dirección de Empresas / Derecho
Comunicación Audiovisual		PCEO Administración y Dirección de Empresas / Relaciones Internacionales
Comunicación Internacional - Global Communication		PCEO Análisis de Negocios/Business Analytics / Derecho
Criminología		PCEO Análisis de Negocios/Business Analytics / Relaciones Internacionales
Derecho		PCEO Ciencias de la Actividad Física y del Deporte / Educación Primaria
Educación Infantil		PCEO Criminología / Trabajo Social
Educación Primaria		PCEO Derecho / Filosofía, Política y Economía
Enfermería		PCEO Derecho / Relaciones Internacionales
Filosofía		PCEO Educación Infantil / Educación Primaria
Filosofía, Política y Economía		PCEO Filosofía / Filosofía, Política y Economía
Fisioterapia		PCEO Ingeniería en Tecnologías de Telecomunicación / Análisis de Negocios/Business Analytics
Ingeniería Agrícola y Agroambiental		PCEO Ingeniería en Tecnologías Industriales / Administración y Dirección de Empresas
Ingeniería en Tecnologías de Telecomunicación		PCEO Periodismo / Comunicación Audiovisual
Ingeniería en Tecnologías Industriales		PCEO Psicología / Administración y Dirección de Empresas
Ingeniería Matemática e Inteligencia Artificial		PCEO Psicología / Criminología
Periodismo		PCEO Relaciones Internacionales / Comunicación Internacional - Global Communication
Psicología		PCEO Traducción e Interpretación / Comunicación Internacional - Global Communication
Publicidad y Relaciones Públicas		



## C2. Títulos de grado ofertados en las universidades privadas. Curso 2022-2023

UNIVERSIDAD	TÍTULOS DE GRADO	
<b>San Pablo-CEU</b>	Administración y Dirección de Empresas/Business Administration	PCEO Comunicación Digital / Comunicación Audiovisual
	Arquitectura/Architecture	PCEO Comunicación Digital / Periodismo
	Arte Digital	PCEO Comunicación Digital / Publicidad y Relaciones Públicas
	Bioinformática y Datos Masivos (Big Data)	PCEO Derecho / Administración y Dirección de Empresas/Business Administration
	Biotecnología	PCEO Derecho / Ciencias Criminológicas y de la Seguridad
	Ciencias Criminológicas y de la Seguridad	PCEO Derecho / Periodismo
	Comunicación Audiovisual	PCEO Derecho / Publicidad y Relaciones Públicas
	Comunicación Digital	PCEO Derecho / Relaciones Internacionales y Unión Europea
	Derecho	PCEO Economía / Administración y Dirección de Empresas/Business Administration
	Economía	PCEO Economía / Relaciones Internacionales y Unión Europea
	Educación Infantil	PCEO Educación Infantil / Educación Primaria
	Educación Primaria	PCEO Educación Primaria / Humanidades
	Enfermería	PCEO Farmacia / Administración y Dirección de Empresas/Business Administration
	Farmacia	PCEO Farmacia / Biotecnología
	Fisioterapia	PCEO Farmacia / Nutrición Humana y Dietética
	Genética	PCEO Farmacia / Óptica y Optometría
	Historia	PCEO Historia / Historia del Arte
	Historia del Arte	PCEO Historia / Periodismo
	Humanidades	PCEO Humanidades / Comunicación Audiovisual
	Ingeniería Biomédica	PCEO Humanidades / Comunicación Digital
	Ingeniería de Sistemas de Información	PCEO Humanidades / Periodismo
	Ingeniería de Sistemas de Telecomunicación	PCEO Humanidades / Publicidad y Relaciones Públicas
	Ingeniería de Sistemas en la Nube e Internet de las Cosas/Cloud System Engineering and Internet of Things	PCEO Ingeniería Biomédica / Ingeniería de Sistemas de Telecomunicación
	Ingeniería en Tecnologías para Animación y Videojuegos	PCEO Ingeniería de Sistemas de Información / Administración y Dirección de Empresas/Business Administration
	Ingeniería Matemática	PCEO Ingeniería de Sistemas de Telecomunicación / Ingeniería de Sistemas de Información
	Inteligencia de Negocios	PCEO Inteligencia de Negocios / Administración y Dirección de Empresas/Business Administration
	Marketing/Bachelor in Marketing	PCEO Inteligencia de Negocios / Economía
	Medicina	PCEO Marketing/Bachelor in Marketing / Comunicación Digital
	Nutrición Humana y Dietética	PCEO Periodismo / Comunicación Audiovisual
	Odontología	PCEO Periodismo / Publicidad y Relaciones Públicas
	Óptica y Optometría	PCEO Periodismo / Relaciones Internacionales y Unión Europea
	Periodismo	PCEO Publicidad y Relaciones Públicas / Marketing/Bachelor in Marketing
	Psicología	
	Publicidad y Relaciones Públicas	
	Relaciones Internacionales y Unión Europea	
	PCEO Administración y Dirección de Empresas/Business Administration / Marketing/Bachelor in Marketing	
	PCEO Arte Digital / Ingeniería en Tecnologías para Animación y Videojuegos	
	PCEO Comunicación Audiovisual / Publicidad y Relaciones Públicas	

## 1.1.2. Titulaciones de máster

### C3. Títulos de máster ofertados en las universidades públicas. Curso 2022-2023

UNIVERSIDAD	TÍTULOS DE MÁSTER
<b>Alcalá</b>	<p>Acceso a la Profesión de Abogado</p> <p>Acción Humanitaria Sanitaria</p> <p>América Latina y la Unión Europea: una Cooperación Estratégica</p> <p>Análisis Económico Aplicado</p> <p>Análítica de Negocio y Big Data</p> <p>Antropología Física: Evolución y Biodiversidad Humanas</p> <p>Arqueología y Gestión del Patrimonio Arqueológico</p> <p>Arquitectura</p> <p>Asesoramiento y Control Presupuestario de Defensa</p> <p>Atención a la Diversidad y Apoyos Educativos</p> <p>Auditoría de Cuentas</p> <p>Banca y Finanzas/Finance &amp; Banking</p> <p>Ciberseguridad</p> <p>Ciencia y Tecnología desde el Espacio</p> <p>Ciencias Actuariales y Financieras</p> <p>Ciencias Policiales</p> <p>Comunicación Intercultural, Interpretación y Traducción en los Servicios Públicos</p> <p>Contabilidad, Auditoría y sus Efectos en los Mercados de Capitales</p> <p>Desarrollo Ágil de Software para la Web</p> <p>Descubrimiento de Fármacos</p> <p>Dianas Terapéuticas en Señalización Celular: Investigación y Desarrollo</p> <p>Dirección de Organizaciones e Instalaciones de la Actividad Física y del Deporte</p> <p>Dirección de Proyectos Informáticos</p> <p>Documentación, Archivos y Bibliotecas</p> <p>Enseñanza del Inglés como Lengua Extranjera</p> <p>Estudios Clásicos</p> <p>Estudios Literarios y Culturales Hispánicos</p> <p>Estudios Norteamericanos</p> <p>Evaluación e Intervención con Adolescentes en Conflicto</p> <p>Evolución Humana</p> <p>Farmacia y Tecnología Farmacéutica</p> <p>Fisioterapia Manual del Aparato Locomotor</p> <p>Formación de Profesores de Español como Lengua Extranjera</p> <p>Formación del Profesorado de Educación Secundaria Obligatoria, Bachillerato, Formación Profesional y Enseñanza de Idiomas</p> <p>Formación y Derecho Militar</p> <p>Genética y Biología Celular</p> <p>Gestión Integral de Inmuebles y Servicios en el Patrimonio Arquitectónico</p> <p>Hidrología y Gestión de los Recursos Hídricos</p> <p>Industrias Culturales y Creativas</p> <p>Ingeniería de Telecomunicación</p> <p>Ingeniería Electrónica</p> <p>Ingeniería Fotónica/Photonics Engineering</p> <p>Ingeniería Industrial</p> <p>Inteligencia Artificial para el Sector de la Energía y las Infraestructuras</p> <p>Interpretación de Conferencias y para los Negocios</p> <p>Investigación en Ciencias de la Visión</p> <p>Investigación en Ciencias Sociosanitarias</p> <p>Investigación en Literaturas Anglófonas e Hispánicas Contemporáneas</p> <p>Management y Gestión del Cambio</p> <p>Mediterráneo Antiguo</p> <p>Memoria y Crítica de la Educación</p> <p>Microbiología Aplicada a la Salud Pública e Investigación en Enfermedades Infecciosas</p> <p>Paleontología Avanzada</p> <p>Protección Internacional de los Derechos Humanos</p> <p>Proyecto Avanzado de Arquitectura y Ciudad</p> <p>Psicología General Sanitaria</p> <p>Psicopedagogía</p> <p>Química para la Sostenibilidad y Energía</p> <p>Restauración de Ecosistemas</p> <p>Sanidad Militar Operativa</p> <p>Tecnologías de la Información Geográfica</p> <p>PCEO Ingeniería de Telecomunicación / Ciberseguridad</p>

### C3. Títulos de máster ofertados en las universidades públicas. Curso 2022-2023

UNIVERSIDAD	TÍTULOS DE MÁSTER	
<b>Autónoma</b>	<p>Acceso a la Profesión de Abogado</p> <p>Actividades Físicas y Deportivas para la Inclusión Social de Personas con Discapacidad</p> <p>Administración de Empresas (MBA)</p> <p>Análisis Económico Cuantitativo/Quantitative Economic Analysis-QueA</p> <p>Antropología de Orientación Pública</p> <p>Antropología Física: Evolución y Biodiversidad Humanas</p> <p>Aprendizaje Profundo para el Tratamiento de Señales de Audio y Video/Deep Learning for Audio and Video Signal Processing</p> <p>Arqueología y Patrimonio</p> <p>Atención a la Diversidad en Centros Bilingües de Educación Infantil y Primaria</p> <p>Biodiversidad</p> <p>Bioinformática y Biología Computacional</p> <p>Biomedicina Molecular</p> <p>Biomoléculas y Dinámica Celular</p> <p>Biotecnología</p> <p>Calidad y Mejora de la Educación</p> <p>Ciencia de Datos</p> <p>Ciencias Agroambientales y Agroalimentarias</p> <p>Ciencias de la Actividad Física y del Deporte</p> <p>Contabilidad, Auditoría y sus Efectos en los Mercados de Capitales</p> <p>Crítica y Argumentación Filosófica</p> <p>Cuidados Avanzados del Paciente en Anestesia, Reanimación y Tratamiento del Dolor</p> <p>Democracia y Gobierno</p> <p>Desarrollo Económico y Políticas Públicas</p> <p>Dirección de Marketing</p> <p>Dirección de Recursos Humanos</p> <p>Ecología</p> <p>Economía y Gestión de la Innovación</p> <p>Educación para la Justicia Social</p> <p>El Mundo Ibérico Medieval: Hispania, al-Andalus y Sefarad</p> <p>Electroquímica. Ciencia y Tecnología</p> <p>Energías y Combustibles para el Futuro</p> <p>Epidemiología</p> <p>Erasmus Mundus en Estudios del Sur de Europa/South European Studies (EUROSUD)</p> <p>Erasmus Mundus en Estudios Urbanos 4 Ciudades/4 Cities Master in Urban Studies</p> <p>Erasmus Mundus en Física Nuclear/Erasmus Mundus Nuclear Physics</p> <p>Erasmus Mundus en Química Teórica y Modelización Computacional/Erasmus Mundus in Theoretical Chemistry and Computational Modelling</p> <p>Estudios Árabes e Islámicos Contemporáneos</p> <p>Estudios Artísticos, Literarios y de la Cultura</p> <p>Estudios Clásicos</p> <p>Estudios de Asia Oriental</p> <p>Estudios Interdisciplinarios de Género</p> <p>Estudios Internacionales Francófonos</p> <p>Estudios Literarios y Culturales Británicos y de los Países de Habla Inglesa. Literatura, Cultura, Comunicación y Traducción</p> <p>Filosofía de la Historia: Democracia y Orden Mundial</p> <p>Fisioterapia del Sistema Musculoesquelético</p> <p>Fisioterapia Respiratoria y Cardíaca</p>	<p>Formación de Profesorado de Educación Secundaria Obligatoria y Bachillerato</p> <p>Física de la Materia Condensada y de los Sistemas Biológicos</p> <p>Física Nuclear</p> <p>Física Teórica</p> <p>Genética y Biología Celular</p> <p>Gestión de Residuos y Aguas Residuales para la Recuperación de Recursos</p> <p>Historia Contemporánea</p> <p>Historia del Arte Contemporáneo y Cultura Visual</p> <p>Historia del Arte de la Edad Moderna: Tradición Clásica y Mundo Globalizado</p> <p>Historia Moderna: 'Monarquía de España' Siglos XVI-XVIII</p> <p>Historia y Ciencias de la Antigüedad</p> <p>Ingeniería de Telecomunicación</p> <p>Ingeniería Informática</p> <p>Ingeniería Química</p> <p>Innovación en Didácticas Específicas</p> <p>Intervención Psicosocial y Comunitaria</p> <p>Investigación e Innovación en Inteligencia Computacional y Sistemas Interactivos</p> <p>Investigación Farmacológica/Pharmacological Research</p> <p>Investigación Jurídica</p> <p>Investigación y Cuidados de Enfermería en Poblaciones Vulnerables</p> <p>Lengua Española: Investigación y Prácticas Profesionales</p> <p>Lingüística Aplicada al Inglés</p> <p>Literaturas Hispánicas: Arte, Historia y Sociedad</p> <p>Matemáticas y Aplicaciones</p> <p>Materiales Avanzados, Nanotecnología y Fotónica</p> <p>Metodología de las Ciencias del Comportamiento y de la Salud</p> <p>Métodos Formales en Ingeniería Informática/Formal Methods in Computer Science</p> <p>Microbiología</p> <p>Nanociencia y Nanotecnología Molecular</p> <p>Neurociencia</p> <p>Nuevos Alimentos</p> <p>Pensamiento Español e Iberoamericano</p> <p>Planificación y Desarrollo Territorial Sostenible</p> <p>Psicología de la Educación</p> <p>Psicología General Sanitaria</p> <p>Química Aplicada</p> <p>Química Orgánica</p> <p>Química Teórica y Modelización Computacional</p> <p>Relaciones Internacionales y Estudios Africanos</p> <p>Tecnologías de la Información y la Comunicación en Educación y Formación</p> <p>Terapia Ocupacional Basada en la Evidencia: Estudio de la Funcionalidad del Miembro Superior</p> <p>Traducción Audiovisual y Localización</p> <p>Tratamiento de Imágenes y Visión Artificial, Europeo/ Image Processing and Computer Vision, European</p> <p>PCEO Acceso a la Profesión de Abogado / Investigación Jurídica</p> <p>PCEO Formación de Profesorado de Educación Secundaria Obligatoria y Bachillerato / Estudios Internacionales Francófonos</p>

### C3. Títulos de máster ofertados en las universidades públicas. Curso 2022-2023

UNIVERSIDAD	TÍTULOS DE MÁSTER
<b>Carlos III</b>	<p>Abogacía Internacional/International Advocacy</p> <p>Acceso al Ejercicio de la Abogacía</p> <p>Administración de Empresas/Business Administration-MBA</p> <p>Alta Dirección en Seguridad Internacional</p> <p>Análisis Económico/Economics Analysis</p> <p>Análisis Político y Electoral</p> <p>Asesoramiento y Consultoría Jurídico-Laboral</p> <p>Asesoría Jurídica de Empresas</p> <p>Bibliotecas, Archivos y Continuidad Digital</p> <p>Ciberseguridad</p> <p>Ciencia e Ingeniería de Materiales</p> <p>Ciencia y Tecnología Informática</p> <p>Ciencias Actuariales y Financieras</p> <p>Ciencias de las Religiones: Historia y Sociedad</p> <p>Ciencias Sociales Computacionales/Computational Social Science</p> <p>Ciencias Sociales/Social Sciences</p> <p>Cine y Televisión</p> <p>Comunicación Publicitaria</p> <p>Derecho de la Unión Europea</p> <p>Derecho de las Telecomunicaciones, Protección de Datos, Audiovisual y Sociedad de la Información</p> <p>Derecho de los Sectores Regulados</p> <p>Derecho Penal y Procesal Penal</p> <p>Desarrollo Sostenible y Gobernanza Global/Sustainable Development and Global Governance</p> <p>Desarrollo y Crecimiento Económico</p> <p>Dirección de Empresas/Management</p> <p>Dirección de Personas y Gestión del Talento de la Seguridad</p> <p>Dirección de Recursos Humanos/Human Resources Management</p> <p>Dirección Operativa de la Seguridad</p> <p>Documental y Reportaje Periodístico Transmedia</p> <p>Economía de la Empresa y Finanzas/Business and Finance</p> <p>Economía Industrial y Mercados/Industrial Economics and Markets</p> <p>Economía/Economics</p> <p>Energías Renovables en Sistemas Eléctricos</p> <p>Erasmus Mundus en Física de Plasmas y Fusión Nuclear/Erasmus Mundus Master in Nuclear Fusion and Engineering Physics (Fusion-EP)</p> <p>Estadística para la Ciencia de Datos/Statistics for Data Science</p> <p>Estudios Avanzados de Derecho Público</p> <p>Estudios Avanzados en Derechos Humanos</p> <p>Finanzas/Finance</p> <p>Geopolítica y Estudios Estratégicos/Geopolitics and Strategic Studies</p> <p>Gestión Turística de Recursos Culturales y Naturales</p> <p>Gestión y Desarrollo de Tecnologías Biomédicas</p> <p>Gobernanza Económica Europea: Derecho, Política y Economía/European Economic Governance: Law, Politics and Economics</p> <p>Herencia Cultural</p> <p>Industria Conectada 4.0/Connected Industry 4.0</p> <p>Ingeniería Aeronáutica/Aeronautical Engineering</p> <p>Ingeniería Clínica</p> <p>Ingeniería de la Información para la Salud/Information Health Engineering</p> <p>Ingeniería de Máquinas y Transportes</p> <p>Ingeniería de Sistemas Electrónicos y Aplicaciones</p> <p>Ingeniería de Telecomunicación</p> <p>Ingeniería Espacial/Space Engineering</p> <p>Ingeniería Estructural de Construcciones Industriales</p> <p>Ingeniería Fotónica/Photonics Engineering</p> <p>Ingeniería Industrial</p> <p>Ingeniería Informática</p> <p>Iniciativa Emprendedora y Creación de Empresas</p> <p>Inteligencia Artificial Aplicada</p> <p>Internet de las Cosas: Tecnologías Aplicadas</p> <p>Investigación Aplicada a Medios de Comunicación</p> <p>Lengua y Literatura Españolas Actuales</p> <p>Marketing/Science in Marketing</p> <p>Matemática Aplicada y Computacional/Computational and Applied Mathematics</p> <p>Matemática Industrial</p> <p>Mecánica Industrial</p> <p>Mediación, Negociación y Resolución de Conflictos</p> <p>Métodos Analíticos para Datos Masivos: Big Data/Big Data Analytics</p> <p>Prevención de Riesgos Laborales</p> <p>Propiedad Intelectual</p> <p>Responsabilidad Civil</p> <p>Robótica y Automatización</p> <p>Seguridad Vial y Tráfico</p> <p>Tecnologías Avanzadas en Comunicaciones/Advanced Communications Technologies</p> <p>Tecnologías del Sector Financiero: FinTech</p> <p>Tecnologías e Ingeniería Cuánticas/Quantum Technologies and Engineering</p> <p>Teoría y Crítica de la Cultura</p> <p>Tributación</p>

### C3. Títulos de máster ofertados en las universidades públicas. Curso 2022-2023

UNIVERSIDAD	TÍTULOS DE MÁSTER
<b>Complutense</b>	<p>Acceso a la Profesión de Abogado</p> <p>Administración y Dirección de Empresas/Business Administration</p> <p>Análisis del Riesgo Sísmico mediante Tecnologías Geoespaciales</p> <p>Análisis Político</p> <p>Análisis Sanitarios</p> <p>Análisis Sociocultural del Conocimiento y de la Comunicación</p> <p>Antropología Física: Evolución y Biodiversidad Humanas</p> <p>Arquitectura</p> <p>Arteterapia y Educación Artística para la Inclusión Social</p> <p>Astrofísica</p> <p>Atención Temprana: Prevención, Detección e Intervención en las Alteraciones del Desarrollo y del Aprendizaje</p> <p>Auditoría y Contabilidad</p> <p>Automática y Robótica</p> <p>Banca y Finanzas Cuantitativas</p> <p>Bioestadística</p> <p>Biología Computacional</p> <p>Biología de la Conservación</p> <p>Biología Sanitaria</p> <p>Biología Vegetal Aplicada</p> <p>Biomateriales</p> <p>Bioquímica, Biología Molecular y Biomedicina</p> <p>Biotechnología Industrial y Ambiental</p> <p>Biotechnología y Bioingeniería Vegetal</p> <p>Ciberseguridad</p> <p>Ciencia de Datos</p> <p>Ciencia y Tecnología Nuclear</p> <p>Ciencia y Tecnología Químicas</p> <p>Ciencias Actuariales y Financieras</p> <p>Ciencias de la Actividad Física y del Deporte</p> <p>Ciencias de la Religiones</p> <p>Ciencias Forenses y Criminalística</p> <p>Ciencias Odontológicas</p> <p>Ciudades Inteligentes y Sostenibles (Smart Cities)</p> <p>Comercio Electrónico</p> <p>Comunicación Arquitectónica</p> <p>Comunicación Audiovisual para la Era Digital</p> <p>Comunicación de las Organizaciones</p> <p>Comunicación Social</p> <p>Comunicaciones Inalámbricas/Wireless Communications</p> <p>Conservación del Patrimonio Cultural</p> <p>Conservación y Restauración del Patrimonio Arquitectónico</p> <p>Construcción y Tecnología Arquitectónicas</p> <p>Consumo y Comercio</p> <p>Contaminación de Suelos y Aguas Subterráneas</p> <p>Cultura Contemporánea: Literatura, Instituciones Artísticas y Comunicación Cultural</p> <p>Derecho Español Vigente y Comparado</p> <p>Derecho Internacional</p> <p>Derecho Parlamentario, Elecciones y Estudios Legislativos</p> <p>Desarrollo de Aplicaciones y Servicios para Dispositivos Móviles</p> <p>Descubrimiento de Fármacos</p> <p>Dirección y Gestión de Empresas Hoteleras</p> <p>Diseño</p> <p>Documentación Fotográfica. Recuperación, Tratamiento y Difusión</p> <p>Ecología</p> <p>Economía</p> <p>Economía Agraria, Alimentaria y de los Recursos Naturales</p> <p>Economía Circular</p> <p>Economía Internacional y Desarrollo</p> <p>Economía y Gestión de la Innovación</p> <p>Economía y Gestión de la Innovación</p> <p>Educación Artística en Instituciones Sociales y Culturales</p> <p>Educación Especial</p> <p>Eficiencia Energética en la Edificación, la Industria y el Transporte</p> <p>Ejecución de Obras de Rehabilitación y Restauración</p> <p>El Agua en el Medio Natural. Usos y Gestión</p> <p>El Patrimonio Cultural en el Siglo XXI: Gestión e Investigación</p> <p>El Patrimonio Cultural en el Siglo XXI: Gestión e Investigación</p> <p>Electrónica Industrial</p> <p>Energía</p> <p>Energía Solar Fotovoltaica/Photovoltaic Solar Energy</p> <p>Epistemología de las Ciencias Naturales y Sociales</p> <p>Escritura Creativa</p> <p>Escultura Contemporánea</p> <p>Español como Segunda Lengua</p> <p>Estadísticas Oficiales e Indicadores Sociales y Económicos</p> <p>Estrategias y Tecnologías para el Desarrollo: la Cooperación en un Mundo en Cambio</p> <p>Estrategias y Tecnologías para el Desarrollo: la Cooperación en un Mundo en Cambio</p> <p>Estructuras de la Edificación</p> <p>Estudios Avanzados de Derecho Financiero y Tributario</p> <p>Estudios Avanzados de Museos y de Patrimonio Histórico-Artístico</p> <p>Estudios Avanzados en Antropología Social y Cultural</p> <p>Gobierno y Administración Pública</p> <p>Hispano-Francés en Lengua Francesa Aplicada</p> <p>Historia Contemporánea</p> <p>Historia de la Monarquía Hispánica</p> <p>Historia del Arte Contemporáneo y Cultura Visual</p> <p>Historia y Antropología de América</p> <p>Historia y Ciencias de la Antigüedad</p> <p>Ingeniería de Sistemas y de Control</p> <p>Ingeniería Geológica</p> <p>Ingeniería Informática</p> <p>Ingeniería Matemática</p> <p>Ingeniería Química: Ingeniería de Procesos</p> <p>Iniciación a la Investigación en Salud Mental</p> <p>Internet de las Cosas y Sistemas Inteligentes</p> <p>Intervención Logopédica</p> <p>Investigación Arqueológica</p> <p>Investigación de Dirección de Empresas, Marketing y Contabilidad</p> <p>Investigación en Arte y Creación</p> <p>Investigación en Ciencias de la Visión</p> <p>Investigación en Cuidados de Salud</p> <p>Investigación en Educación</p> <p>Investigación en Inmunología</p> <p>Investigación en Lengua Española</p> <p>Investigación en Medicina Traslacional</p> <p>Investigación en Periodismo, Discurso y Comunicación</p>

**C3.** Títulos de máster ofertados en las universidades públicas. Curso 2022-2023

UNIVERSIDAD	TÍTULOS DE MÁSTER
<b>Complutense (cont.)</b>	<p>La Unión Europea y el Mediterráneo: Fundamentos Históricos, Culturales, Políticos, Económicos y Sociales/ European Union and the Mediterranean: Historical, Cultural, Political, Economic and Social Basis</p> <p>Letras Digitales: Estudios Avanzados en Textualidades Electrónicas</p> <p>Libro Antiguo y Patrimonio Bibliográfico</p> <p>Lingüística Inglesa: Nuevas Aplicaciones y Comunicación Internacional</p> <p>Lingüística y Tecnologías</p> <p>Literatura Española</p> <p>Literatura Hispanoamericana</p> <p>Logística y Gestión Económica de la Defensa</p> <p>Matemáticas Avanzadas</p> <p>Medioambiente. Dimensiones Humanas y Socioeconómicas</p> <p>Meteorología y Geofísica</p> <p>Metodología de la Investigación en Ciencias Sociales: Innovaciones y Aplicaciones</p> <p>Metodología de las Ciencias del Comportamiento y de la Salud</p> <p>Métodos Formales en Ingeniería Informática/Formal Methods in Computer Science</p> <p>Microbiología y Parasitología: Investigación y Desarrollo</p> <p>Minería de Datos e Inteligencia de Negocios</p> <p>Música Española e Hispanoamericana</p> <p>Nanofísica y Materiales Avanzados</p> <p>Neurociencia</p> <p>Nuevas Tecnologías Electrónicas y Fotónicas</p> <p>Nutrición Humana y Dietética Aplicada</p> <p>Optometría Clínica Hospitalaria</p> <p>Optometría y Visión</p> <p>Paleontología Avanzada</p> <p>Patrimonio Audiovisual: Historia, Recuperación y Gestión</p> <p>Patrimonio Histórico Escrito</p> <p>Pensamiento Español e Iberoamericano</p> <p>Periodismo Multimedia Profesional</p> <p>Planificación y Gestión de Destinos Turísticos</p> <p>Política de Defensa y Seguridad Internacional</p> <p>Política Internacional. Estudios Sectoriales y de Área</p> <p>Prevención de Riesgos Laborales</p> <p>Producción y Sanidad Animal</p> <p>Psicoanálisis y Teoría de la Cultura</p> <p>Psicofarmacología y Drogas de Abuso</p> <p>Psicología de la Educación</p> <p>Psicología del Envejecimiento, Bienestar y Calidad de Vida</p> <p>Psicología del Trabajo y de las Organizaciones y de la Gestión de los Recursos Humanos</p> <p>Psicología General Sanitaria</p> <p>Psicología Social</p> <p>Psicopedagogía</p> <p>Química Orgánica</p> <p>Restauración de Ecosistemas</p> <p>Salud, Integración y Discapacidad</p> <p>Sanidad y Producción Porcina</p> <p>Sociología Aplicada: Problemas Sociales</p> <p>Teatro y Artes Escénicas</p> <p>Tecnologías de la Información Geográfica</p> <p>Tecnologías Ópticas y de la Imagen</p> <p>Teoría Política y Cultura Democrática</p> <p>Trabajo Social Comunitario, Gestión y Evaluación de Servicios Sociales</p> <p>Traducción Audiovisual y Localización</p> <p>Traducción Literaria</p> <p>Tratamiento Estadístico Computacional de la Información</p> <p>Virología</p> <p>Zoología</p> <p>PCEO Hispano-Francés en Lengua Francesa Aplicada / Formación del Profesorado de Educación Secundaria Obligatoria y Bachillerato, Formación Profesional y Enseñanzas de Idiomas</p>

### C3. Títulos de máster ofertados en las universidades públicas. Curso 2022-2023

UNIVERSIDAD	TÍTULOS DE MÁSTER	
<b>Politécnica</b>	Estudios Avanzados en Educación Social	Estudios Avanzados en Educación Social
	Estudios Avanzados en Filosofía	Estudios Avanzados en Filosofía
	Estudios Avanzados en Historia del Arte Español	Estudios Avanzados en Historia del Arte Español
	Estudios Avanzados en Trabajo y Empleo	Estudios Avanzados en Trabajo y Empleo
	Estudios Avanzados sobre Islam en la Sociedad Europea Contemporánea	Estudios Avanzados sobre Islam en la Sociedad Europea Contemporánea
	Estudios Clásicos	Estudios Clásicos
	Estudios Contemporáneos de América Latina	Estudios Contemporáneos de América Latina
	Estudios de Género	Estudios de Género
	Estudios Interculturales Europeos	Estudios Interculturales Europeos
	Estudios LGBTQ+	Estudios LGBTQ+
	Estudios Literarios	Estudios Literarios
	Estudios Medievales	Estudios Medievales
	Estudios Norteamericanos	Estudios Norteamericanos
	Ética Aplicada	Ética Aplicada
	Evolución Humana	Evolución Humana
	Exploración de Hidrocarburos y Recursos Minerales	Exploración de Hidrocarburos y Recursos Minerales
	Farmacia y Tecnología Farmacéutica	Farmacia y Tecnología Farmacéutica
	Finanzas de Empresa	Finanzas de Empresa
	Física Biomédica	Física Biomédica
	Física Nuclear	Física Nuclear
	Física Teórica	Física Teórica
	Formación del Profesorado de Educación Secundaria Obligatoria y Bachillerato, Formación Profesional y Enseñanzas de Idiomas	Formación del Profesorado de Educación Secundaria Obligatoria y Bachillerato, Formación Profesional y Enseñanzas de Idiomas
	Formación del Profesorado de Educación Secundaria Obligatoria, Bachillerato y Formación Profesional	Formación del Profesorado de Educación Secundaria Obligatoria, Bachillerato y Formación Profesional
	Genética y Biología Celular	Genética y Biología Celular
	Geología Ambiental	Geología Ambiental
	Geomática Aplicada a la Ingeniería y a la Arquitectura	Geomática Aplicada a la Ingeniería y a la Arquitectura
	Gestión de Desastres	Gestión de Desastres
	Gestión de Desastres	Gestión de Desastres
	Gestión de la Documentación, Bibliotecas y Archivos	Gestión de la Documentación, Bibliotecas y Archivos
	Gestión del Turismo Ecológico y Sostenible	Gestión del Turismo Ecológico y Sostenible
	Gestión en Edificación	Gestión en Edificación
	Ingeniería Acústica	Ingeniería Acústica
	Ingeniería Aeronáutica	Ingeniería Aeronáutica
	Ingeniería Agronómica	Ingeniería Agronómica
	Ingeniería Alimentaria aplicada a la Salud	Ingeniería Alimentaria aplicada a la Salud
	Ingeniería Ambiental	Ingeniería Ambiental
	Ingeniería Biomédica	Ingeniería Biomédica
	Ingeniería Eléctrica	Ingeniería Eléctrica
	Ingeniería Electromecánica	Ingeniería Electromecánica
	Ingeniería Fotónica/Photonics Engineering	Ingeniería Fotónica/Photonics Engineering
	Ingeniería Geológica	Ingeniería Geológica
	Ingeniería Industrial	Ingeniería Industrial
	Ingeniería Informática	Ingeniería Informática
	Ingeniería Mecánica	Ingeniería Mecánica
	Ingeniería Naval y Oceánica	Ingeniería Naval y Oceánica
	Ingeniería Química	Ingeniería Química
	Ingeniería Sísmica - Dinámica de Suelos y Estructuras	Ingeniería Sísmica - Dinámica de Suelos y Estructuras
Ingeniería Web	Ingeniería Web	

### C3. Títulos de máster ofertados en las universidades públicas. Curso 2022-2023

UNIVERSIDAD	TÍTULOS DE MÁSTER
<b>Rey Juan Carlos</b>	Abogacía
	Alta Dirección
	Análisis de las Relaciones Económicas Internacionales/ International Economic Relations Analysis
	Análisis Económico Moderno
	Análisis y Prevención del Terrorismo
	Arquitectura
	Artes Escénicas
	Asesoramiento y Planificación Financiera
	Asesoría Fiscal y Financiera en un Marco Nacional e Internacional
	Asesoría Jurídico-Laboral
	Aspectos Clínicos y Básicos del Dolor
	Auditoría y Contabilidad Superior
	Bioética
	Ciencia Política y Gestión Pública
	Ciencias Actuariales y Financieras
	Cine, Televisión y Medios Interactivos
	Competencia Digital y Pensamiento Computacional
	Comunicación de la Salud
	Comunicación Intercultural y Empresarial entre China y Europa
	Comunicación y Problemas Socioculturales
	Creación de Animación Audiovisual/Audiovisual Animation
	Creación, Interpretación e Investigación Musical
	Cuidados Críticos
	Cumplimiento Normativo en las Organizaciones
	Derecho Penal Económico
	Desarrollo de Técnicas Neurocognitivas en Organizaciones Empresariales: Neuromanagement
	Dinámica no Lineal y Sistemas Complejos
	Dirección de Marketing Internacional
	Dirección Internacional Contable y Financiera
	Dirección Internacional del Turismo/International Tourism Management
	Dirección, Organización y Producción de Eventos Corporativos e Institucionales
	Economía de la Escuela Austriaca
	Economía y Gestión de Empresas
	Educación Inclusiva y Diseño Universal para el Aprendizaje
	Emprendedores
	Enseñanza Bilingüe en Centros Educativos de Educación Primaria e Inmersión en Lengua Inglesa
	Fiscalidad y Contabilidad
	Formación del Profesorado de Educación Secundaria y Bachillerato, Formación Profesional y Enseñanza de Idiomas
	Fotografía Artística y Documental/Documentary and Art Photography
	Gestión del Bienestar Social y Corporativo
	Gestión del Mercado del Arte
	Gestión y Liderazgo en Proyectos Culturales
	Género y Salud
	Guión Cinematográfico y Series de Televisión
	Informática Gráfica, Juegos y Realidad Virtual
	Ingeniería de Sistemas de Decisión
	Ingeniería de Sistemas de Información
	Ingeniería de Telecomunicación
	Ingeniería Industrial
	Ingeniería Informática
Ingeniería Química	
Innovación y Dirección de Empresas Gastronómicas	
Inteligencia Artificial para el Sector de la Energía y las Infraestructuras	
Interpretación Audiovisual/Screen Acting	
Investigación Aplicada a la Comunicación	
Investigación en Podología	
Ludificación, Aprendizaje basado en Juegos y Juegos Serios: Docencia y Formación Continua	
Marco Institucional y Crecimiento Económico	
Matemáticas Avanzadas	
Negocios Digitales	
Neurociencia Cognitiva y Neuropsicología	
Neurocontrol Motor	
Oncología Molecular	
Organización de Empresas/Business Organization	
Perfiles de Peligrosidad Criminal y Análisis Forense	
Periodismo Cultural y Nuevas Tendencias	
Periodismo Digital y Nuevos Perfiles Profesionales	
Periodismo Económico	
Periodismo Internacional	
Planificación Estratégica de la Empresa, Análisis y Toma de Decisiones	
Prácticas Artísticas Contemporáneas	
Prevención de Riesgos Laborales	
Protocolo, Comunicación y Organización Integral de Eventos	
Psicología General Sanitaria	
Responsabilidad Civil Extracontractual	
Restauración de Ecosistemas	
Seguridad, Crisis y Emergencias	
Técnicas de Conservación de la Biodiversidad y Ecología	
Tecnologías de Procesado de Materiales	
Traducción e Interpretación Jurídica y Judicial	
Unión Europea y China	
Visión Artificial	



#### C4. Títulos de máster ofertados en las universidades privadas. Curso 2022-2023

UNIVERSIDAD	TÍTULOS DE MÁSTER	
<b>A Distacia de Madrid</b>	Análisis e Investigación Criminal Asesoramiento Financiero y Bancario Asesoría Fiscal Asesoría Jurídica de Empresas Asesoría Jurídico-Laboral Auditoría de Cuentas Dirección Comercial y Marketing Dirección de Empresas Hoteleras Dirección de Negocios Internacionales Dirección Económico Financiera Dirección y Administración de Empresas (MBA)/Business Administration (MBA) Dirección y Gestión Contable Dirección y Gestión de Centros Educativos Dirección y Gestión de Recursos Humanos Educación Inclusiva y Personalizada Educación y Recursos Digitales (Elearning) Energías Renovables y Eficiencia Energética Enfermería de Práctica Avanzada en Investigación, Gestión y Liderazgo	Enfermería de Práctica Avanzada en Urgencias y Emergencias Enfermería de Práctica Avanzada en la Atención al Paciente Crónico Enseñanza Bilingüe/Bilingual Education Enseñanza del Español como Lengua Extranjera Estudios Avanzados de Derecho Financiero y Tributario Formación del Profesorado de Educación Secundaria Gestión Integrada de Prevención, Calidad y Medio Ambiente Gestión Sanitaria Marketing Digital y Redes Sociales Mercado del Arte Práctica de la Abogacía Prevención de Riesgos Laborales Psicología General Sanitaria Psicopedagogía Salud de la Mujer Seguridad, Defensa y Geoestrategia Tecnología Educativa Unión Europea y China
<b>Alfonso X El Sabio</b>	Abogacía Análisis de Datos Masivos (Big Data) para los Negocios Atención a la Diversidad y Educación Inclusiva Ciberseguridad Ciencias y Tecnologías Ómicas Criminología Aplicada a la Gestión de la Seguridad y Prevención Delictiva Dirección y Gestión Sanitaria Diseño de Productos y Servicios Enseñanza de Español como Lengua Extranjera Estética Dental y Odontología Restauradora Fisioterapia Deportiva Gestión Administrativa Gestión Avanzada de la Promoción y la Explotación de Infraestructuras Gestión y Dirección de Servicios de Enfermería Implantología Oral y Prótesis Implantosoportada Industria 4.0 Ingeniería Aeronáutica Ingeniería Industrial	Ingeniería de Caminos, Canales y Puertos Ingeniería de Seguridad de la Información y las Comunicaciones Interpretación Musical e Investigación Performativa Neurofisioterapia Neuropsicología Educativa Ortodoncia Pedagogía Instrumental Prevención de Riesgos Laborales Profesorado de Educación Secundaria Obligatoria y Bachillerato, Formación Profesional y Enseñanzas de Idiomas Protección Internacional de los Derechos Humanos, Políticas Públicas y Sostenibilidad Psicología General Sanitaria Psicopedagogía Seguridad del Paciente y Calidad Asistencial Sistemas Integrados de Gestión Tecnología Educativa y Competencias Digitales Docentes Trastornos del Comportamiento Alimentario Urgencias y Emergencias del Adulto para Profesionales de Enfermería

#### C4. Títulos de máster ofertados en las universidades privadas. Curso 2022-2023

UNIVERSIDAD	TÍTULOS DE MÁSTER		
<b>Antonio de Nebrija</b>	Acceso a la Abogacía	Formación del Profesorado de Educación Secundaria Obligatoria y Bachillerato, Formación Profesional y Enseñanza de Idiomas	
	Análisis de Inteligencia y Ciberinteligencia	Gestión de Riesgos en Conflictos	
	Arquitectura	Gobernanza Educativa	
	Atención a la Diversidad y Necesidades Educativas Especiales	Ingeniería Industrial	
	Ciberdelincuencia	Internacionalización de Empresas	
	Cognición y Emoción en Contextos Educativos	Liderazgo y Dirección de Recursos Humanos	
	Computación Cuántica	Lingüística Aplicada a la Enseñanza del Español como Lengua Extranjera	
	Comunicación Política y Gestión de Crisis y Emergencias	Marketing y Publicidad Digital	
	Derecho de los Negocios Internacionales/International Business Law	Mercado del Arte y Gestión de Empresas Relacionadas	
	Derecho Internacional Humanitario, Derechos Humanos y Derecho Operacional	Metodologías Docentes	
	Desarrollo del Lenguaje y Dificultades de la Comunicación	Organización y Dirección de Eventos	
	Didáctica del Español como Lengua Extranjera	Periodismo Digital y de Datos	
	Dirección Comercial y Marketing Digital	Periodismo en Televisión	
	Dirección de Empresas MBA	Prevención de Riesgos Laborales y Cumplimiento Normativo	
	Dirección de Publicidad Integrada	Problemas de Conducta en Centros Educativos	
	Dirección y Organización de Proyectos	Procesos Educativos de Enseñanza y Aprendizaje	
	Dirección y Realización de Series de Ficción	Protección de Datos y Seguridad	
	Dirección y Transformación Digital de Centros Educativos	Psicopedagogía	
	Diseño Industrial	Relaciones Internacionales	
	Empresas y Destinos Turísticos	Seguridad y Defensa	
	Enseñanza Bilingüe/Bilingual Education	Tecnologías de la Información y la Comunicación para la Educación y Aprendizaje Digital	
	Estudios Avanzados en Altas Capacidades y Desarrollo del Talento		
	<b>Camilo José Cela</b>	Acceso a la Profesión de Abogado	Enfermería de Cuidados Críticos Intrahospitalarios
		Análisis de Datos para la Epidemiología y Salud Pública	Enseñanza de Español como Lengua Extranjera
		Atención Temprana	Entrenamiento de Fuerza y Rendimiento Neuromuscular
		Ciberseguridad	Estudio de las Intervenciones en Emergencias, Catástrofes y Cooperación Internacional
		Ciencia de Datos	Evaluación y Rehabilitación Neuropsicológicas
Competencias Docentes Avanzadas		Experiencia de Usuario para el Diseño de Productos y Servicios Digitales	
Computación Gráfica, Realidad Virtual y Simulación		Fisioterapia y Readaptación en el Deporte	
Comunicación Política y Empresarial		Investigación Clínica Avanzada en Oncología	
Comunicación Pública y de Gobierno		Marketing Digital, Comunicación y Redes Sociales	
Creación de Videojuegos		Moda: Tecnologías Aplicadas y Negocios Digitales	
Derecho Sanitario		Necesidades Educativas Especiales y Educación Inclusiva	
Diplomacia y Organizaciones Internacionales		Neurociencia Cognitiva y Educación	
Dirección Comercial y Marketing		Orientación e Intervención Psicopedagógica	
Dirección de Empresas		Osteopatía Integrativa	
Dirección de Empresas Logísticas y de la Cadena de Suministro		Políticas Públicas de Seguridad y Defensa	
Dirección de la Empresa Familiar		Políticas y Gobernanza de los Sistemas Educativos	
Dirección de Negocios Internacionales		Prevención de Riesgos Laborales	
Dirección de Protocolo, Producción, Organización y Diseño de Eventos		Psicología General Sanitaria	
Dirección de Recursos Humanos		Recursos Humanos: Organización y Gestión del Talento	
Dirección, Innovación y Liderazgo de Centros Educativos		Relaciones Internacionales y Comunicación	
Diseño de Interiores		Salud Escolar	
Diseño de Producto		Sexología: Educación Sexual y Asesoramiento Sexológico	
Diseño Gráfico		Tecnología Digital Aplicada a la Práctica Docente	
Educación Internacional y Bilingüismo		Urgencias en Montaña y Medios Inhóspitos	
Educación Secundaria		Valoración Daño Corporal, Pericia Médica y Resolución Extrajudicial de Conflictos de Responsabilidad Sanitaria	
Ejercicio y Nutrición para la Salud			

**C4.** Títulos de máster ofertados en las universidades privadas. Curso 2022-2023

UNIVERSIDAD	TÍTULOS DE MÁSTER	
<b>CUNEF</b>	Acceso a la Profesión de Abogado Auditoría de Cuentas Ciencia de Datos Derecho Bancario y de los Mercados e Instituciones Financieras	Instituciones y Mercados Financieros Negocios Internacionales y Dirección Global PCEO Acceso a la Profesión de Abogado / Derecho Bancario y de los Mercados e Instituciones Financieras
<b>ESIC</b>	Administración de Empresas (MBA) Dirección de Comunicación y Nuevas Tecnologías	Dirección de Marketing Dirección de Personas y Desarrollo Organizativo
<b>Europea de Madrid</b>	Abogacía Actividad Física y Salud Análisis de Datos Masivos (Big Data) Arquitectura Asesoría Jurídica de la Empresa Atención Farmacéutica y Servicios Profesionales Farmacéuticos Asistenciales Atención Temprana en el Contexto Educativo Bioinformática Biología y Tecnología Aplicada a la Reproducción Humana Asistida Cirugía e Implantología Bucal Avanzada Comercio y Relaciones Económicas Internacionales Comunicación y Emprendimiento Digital Comunicación y Periodismo Deportivo Criminología Aplicada Cuidados Paliativos Derecho Ambiental Derecho Deportivo Derecho Laboral y Seguridad Social Derecho Penal Económico Derechos Humanos Didáctica de la Lengua Dirección Comercial y Ventas Dirección de Comunicación y Asuntos Públicos (Public Affairs) Dirección de Empresas MBA Dirección de Entidades Deportivas MBA Dirección y Gestión de Centros Educativos Dirección y Gestión de Recursos Humanos Dirección y Gestión de Tecnologías de la Información MBA TI/Information Technology Management IT MBA Dirección y Gestión en Enfermería Dirección y Gestión Financiera Diseño de Videojuegos Diseño Gráfico Digital Docencia Virtual/e-Learning Ecografía Musculoesquelética y Procedimientos Ecoguiados Educación Bilingüe Educación Universitaria Endodoncia Avanzada Energías Renovables Enseñanza de Español como Lengua Extranjera (ELE) Enseñanza de Inglés como Lengua Extranjera/Teaching English as a Foreign Language (TEFL) Entrenamiento y Nutrición Deportiva Fiscalidad Internacional Fisioterapia Deportiva Fisioterapia Neurológica: Técnicas de Valoración y Tratamiento	Fisioterapia en el Abordaje Integral del Suelo Pélvico Formación del Profesorado de Educación Secundaria Obligatoria, Bachillerato, Formación Profesional, Enseñanzas de Idiomas y Enseñanzas Deportivas Gestión Internacional de la Edificación y Construcción Gestión y Planificación Sanitaria para Directivos de la Salud Industria 4.0: Transformación y Estrategia Digital Ingeniería Aeronáutica Ingeniería de Caminos, Canales y Puertos Ingeniería de Organización, Dirección de Proyectos y Empresas Ingeniería de Telecomunicación Ingeniería Industrial Innovación Educativa Inteligencia Emocional Educativa Investigación en Ciencias de la Actividad Física y del Deporte Investigación Musical Logística Marketing Marketing Deportivo Matemática Aplicada a la Ingeniería y Computación Mediación Educativa y Problemas de Conducta en el Aula Mediación para la Resolución de Conflictos Negocios Digitales Neuroeducación y Dificultades de Aprendizaje Neuropsicología Clínica Nutrición Clínica Ortodoncia Avanzada Prevención de Riesgos Laborales Prevención y Tratamiento Psicológico de las Adicciones Propiedad Intelectual y Derecho Tecnológico Protección de Datos Prótesis, Implantoprótesis y Estética Dental Psicología del Deporte Psicología General Sanitaria Psicología Infantil y Juvenil Psicología Jurídica y Forense Psicopedagogía Salud Pública Seguridad de las Tecnologías de la Información y las Comunicaciones Sistemas Integrados de Gestión Terapia Manual Ortopédica en el Tratamiento del Dolor Terapias Contextuales Terrorismo, Seguridad y Defensa Transición Energética Renovable Trastornos del Comportamiento Alimentario y Obesidad Urgencias, Emergencias y Críticos en Enfermería

**C4.** Títulos de máster ofertados en las universidades privadas. Curso 2022-2023

UNIVERSIDAD	TÍTULOS DE MÁSTER
<b>Francisco de Vitoria</b>	Abogacía y Procura Acción Política, Fortalecimiento Institucional y Participación Ciudadana en el Estado de Derecho Atención Temprana Bioética Dirección y Gestión para la Calidad de Centros Educativos Enseñanza Bilingüe/Bilingual Education Enseñanza de Español para Extranjeros Humanidades Ingeniería Industrial Prevención de Riesgos Laborales Producción y Realización en Radio y Televisión Profesor de Educación Secundaria Obligatoria y Bachillerato, Formación Profesional y Enseñanzas de Idiomas Psicología General Sanitaria Recuperación Funcional Integral Terapias Avanzadas en Biomedicina
<b>Internacional de la Empresa</b>	Análisis Económico del Derecho y Gestión Pública Análisis de Datos Masivos (Big Data) e Inteligencia Empresarial (Business Intelligence) Análisis de las Relaciones Económicas Internacionales Dirección de Turismo Internacional y Ocio Dirección y Organización de Eventos/Management and Organization of Events Formación del Profesorado de Educación Secundaria Obligatoria y Bachillerato, Formación Profesional y Enseñanzas de Idiomas
<b>Internacional de la Empresa</b>	Acceso a la Profesión de Abogado Formación del Profesorado de Educación Secundaria Obligatoria y de Bachillerato, Formación Profesional y Enseñanzas de Idiomas Psicología General Sanitaria Psicopedagogía
<b>Internacional Villanueva</b>	Acceso a la Profesión de Abogado Formación del Profesorado de Educación Secundaria Obligatoria y de Bachillerato, Formación Profesional y Enseñanzas de Idiomas Psicología General Sanitaria Psicopedagogía
<b>Pontificia Comillas</b>	Acceso a la Abogacía Administración de Empresas (MBA) Asuntos Internacionales: Economía, Política y Derecho Auditoría de Cuentas y Contabilidad Superior Bioética Biomecánica y Fisioterapia Deportiva Cooperación Internacional al Desarrollo Cuidados Paliativos Derecho de la Empresa Derecho Internacional y Europeo de los Negocios (International and European Business Law) Dirección Internacional de Empresas/International Management Filosofía: Condición Humana y Trascendencia Finanzas/Finance Gestión de Riesgos Financieros Gestión de Talento/Talent Management Ingeniería de Telecomunicación Ingeniería Industrial Interpretación de Conferencias Marketing Migraciones Internacionales Profesor de Educación Secundaria Obligatoria y Bachillerato Propiedad Intelectual Psicología General Sanitaria Psicopedagogía Sector Eléctrico/the Electric Power Industry Sistemas Ferroviarios
<b>San Pablo-CEU</b>	Acceso a la Profesión de Abogado Atención Farmacéutica - Farmacia Asistencial Bioética y Formación Biomecánica Deportiva Comunicación de Moda y Belleza Descubrimiento de Fármacos Electrofisiología Cardíaca Diagnóstica y Terapéutica Enfermería en Urgencias y Cuidados Críticos Intrahospitalarios Enfermería en Urgencias, Emergencias y Transporte Sanitario Enfermería Pediátrica y Neonatal Intrahospitalaria Fisioterapia en Pediatría Fisioterapia Invasiva Formación para Profesor de Educación Secundaria Obligatoria y Bachillerato Gestión Administrativa Gestión de Empresas Biotecnológicas de la Salud Historia Contemporánea Investigación Clínica y Aplicada en Oncología Medicina Regenerativa y Terapias Avanzadas Mercados Financieros y Gestión de Patrimonios Periodismo Cultural Prevención en Riesgos Laborales Protección de Datos, Transparencia y Acceso a la Información Psicología General Sanitaria Psicología Jurídica y Forense Radio Relaciones Internacionales Unión Europea Urgencias, Emergencias y Catástrofes

## 1.2. Oferta en las universidades públicas

### 1.2.1. Oferta de plazas en grado

**C.5** Oferta de plazas de grado en las universidades públicas. Curso 2022-2023. Comparación con el curso anterior

	Curso 2022-23	Curso 2021-22	Variación anual	
			Diferencia	Porcentaje
Alcalá	3.925	4.200	-275	-6,5%
Autónoma	6.151	6.055	96	1,6%
Carlos III	3.839	3.863	-24	-0,6%
Complutense	12.171	12.395	-224	-1,8%
Politécnica	6.092	6.049	43	0,7%
Rey Juan Carlos	9.928	9.904	24	0,2%
<b>Total</b>	<b>42.106</b>	<b>42.466</b>	<b>-360</b>	<b>-0,8%</b>

**C.6** Oferta de plazas de grado en las universidades públicas por tipo de centro y rama de enseñanza. Curso 2022-2023

	Artes y Humanidades	Ciencias	Ciencias de la Salud	Ciencias Sociales y Jurídicas	Ingeniería y Arquitectura
<b>Alcalá</b>	<b>335</b>	<b>400</b>	<b>825</b>	<b>1.540</b>	<b>825</b>
Centros propios	335	400	700	1.090	825
Centros adscritos			125	450	
<b>Autónoma</b>	<b>960</b>	<b>896</b>	<b>1.281</b>	<b>2.652</b>	<b>362</b>
Centros propios	960	896	836	2.216	362
Centros adscritos			445	436	
<b>Carlos III</b>	<b>75</b>	<b>15</b>		<b>2.324</b>	<b>1.425</b>
Centros propios	75	15		2.244	1.345
Centros adscritos				80	80
<b>Complutense</b>	<b>2.115</b>	<b>1.193</b>	<b>2.353</b>	<b>5.856</b>	<b>654</b>
Centros propios	2.115	1.193	2.153	5.157	654
Centros adscritos			200	699	
<b>Politécnica</b>	<b>60</b>	<b>105</b>		<b>200</b>	<b>5.727</b>
Centros propios		105		200	5.727
Centros adscritos	60				
<b>Rey Juan Carlos</b>	<b>1.110</b>	<b>355</b>	<b>660</b>	<b>6.264</b>	<b>1.539</b>
Centros propios	700	355	660	5.419	1.539
Centros adscritos	410			845	
<b>Total universidades</b>	<b>4.655</b>	<b>2.964</b>	<b>5.119</b>	<b>18.836</b>	<b>10.532</b>
<b>Centros propios</b>	<b>4.185</b>	<b>2.964</b>	<b>4.349</b>	<b>16.326</b>	<b>10.452</b>
<b>Centros adscritos</b>	<b>470</b>		<b>770</b>	<b>2.510</b>	<b>80</b>

### G.1 Distribución de la oferta de plazas en grado por rama de enseñanza

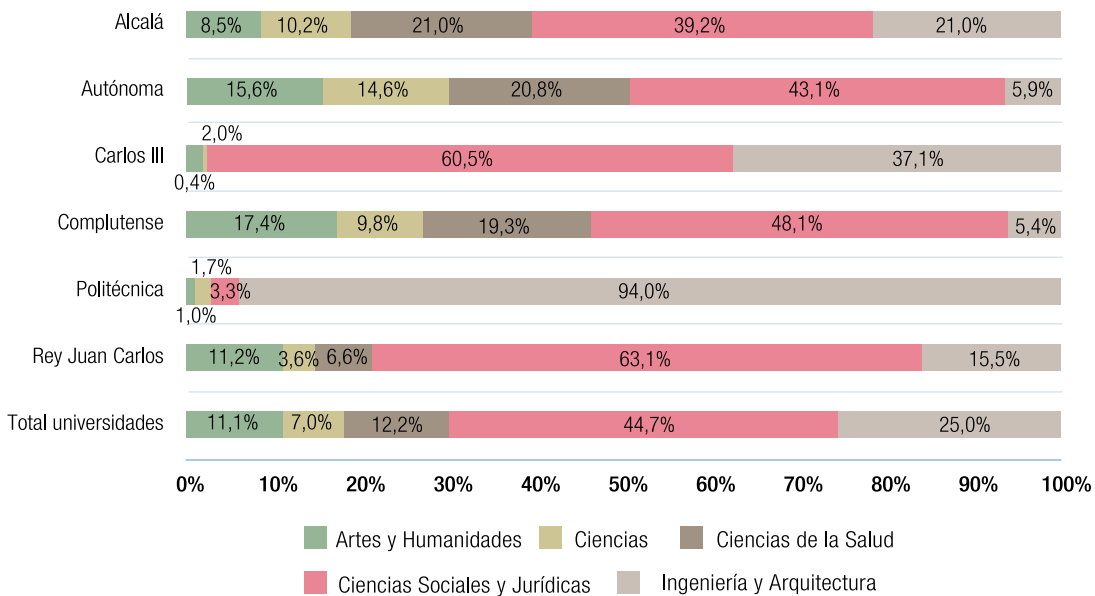

### G.2 Distribución de la oferta en grado por tipo de centro

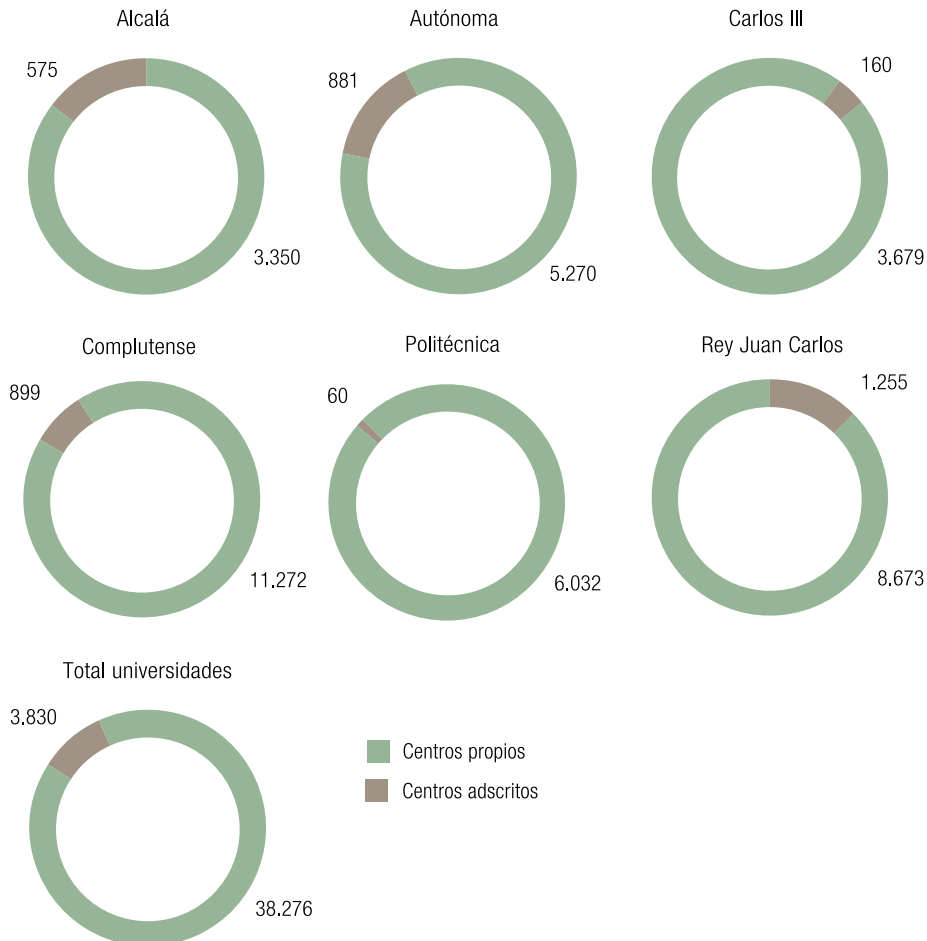

## 1.2.2. Oferta de plazas en máster

### C.7 Oferta de plazas de máster en las universidades públicas. Curso 2022-2023. Comparación con el curso anterior

	Curso 2022-23	Curso 2021-22	Variación anual	
			Diferencia	Porcentaje
Alcalá	2.747	3.074	-327	-10,6%
Autónoma	3.019	3.019	0	0,0%
Carlos III	3.215	2.980	235	7,9%
Complutense	6.819	6.631	188	2,8%
Politécnica	4.644	4.613	31	0,7%
Rey Juan Carlos	5.842	8.013	-2.171	-27,1%
<b>Total</b>	<b>26.286</b>	<b>28.330</b>	<b>-2.044</b>	<b>-7,2%</b>

### C.8 Oferta de plazas de máster en las universidades públicas por tipo de centro y rama de enseñanza. Curso 2022-2023

	Artes y Humanidades	Ciencias	Ciencias de la Salud	Ciencias Sociales y Jurídicas	Ingeniería y Arquitectura
<b>Alcalá</b>	<b>492</b>	<b>233</b>	<b>365</b>	<b>1.187</b>	<b>470</b>
Centros propios	492	233	200	1.027	470
Centros adscritos			165	160	
<b>Autónoma</b>	<b>625</b>	<b>668</b>	<b>379</b>	<b>1.124</b>	<b>223</b>
Centros propios	625	668	230	1.124	223
Centros adscritos			149		
<b>Carlos III</b>	<b>175</b>	<b>85</b>	<b>0</b>	<b>1.785</b>	<b>1.170</b>
Centros propios	175	85		1.645	1.130
Centros adscritos				140	40
<b>Complutense</b>	<b>1.437</b>	<b>927</b>	<b>888</b>	<b>3.317</b>	<b>250</b>
Centros propios	1.392	927	858	3.022	250
Centros adscritos	45		30	295	
<b>Politécnica</b>	<b>50</b>	<b>88</b>	<b>17</b>	<b>210</b>	<b>4.279</b>
Centros propios	25	88	17	210	4.279
Centros adscritos	25				
<b>Rey Juan Carlos</b>	<b>539</b>	<b>67</b>	<b>460</b>	<b>4.306</b>	<b>470</b>
Centros propios	289	67	460	2.556	470
Centros adscritos	250			1.750	
<b>Total universidades</b>	<b>3.318</b>	<b>2.068</b>	<b>2.109</b>	<b>11.929</b>	<b>6.862</b>
<b>Centros propios</b>	<b>2.998</b>	<b>2.068</b>	<b>1.765</b>	<b>9.584</b>	<b>6.822</b>
<b>Centros adscritos</b>	<b>320</b>	<b>0</b>	<b>344</b>	<b>2.345</b>	<b>40</b>

### G.3 Distribución de la oferta de plazas en máster por rama de enseñanza

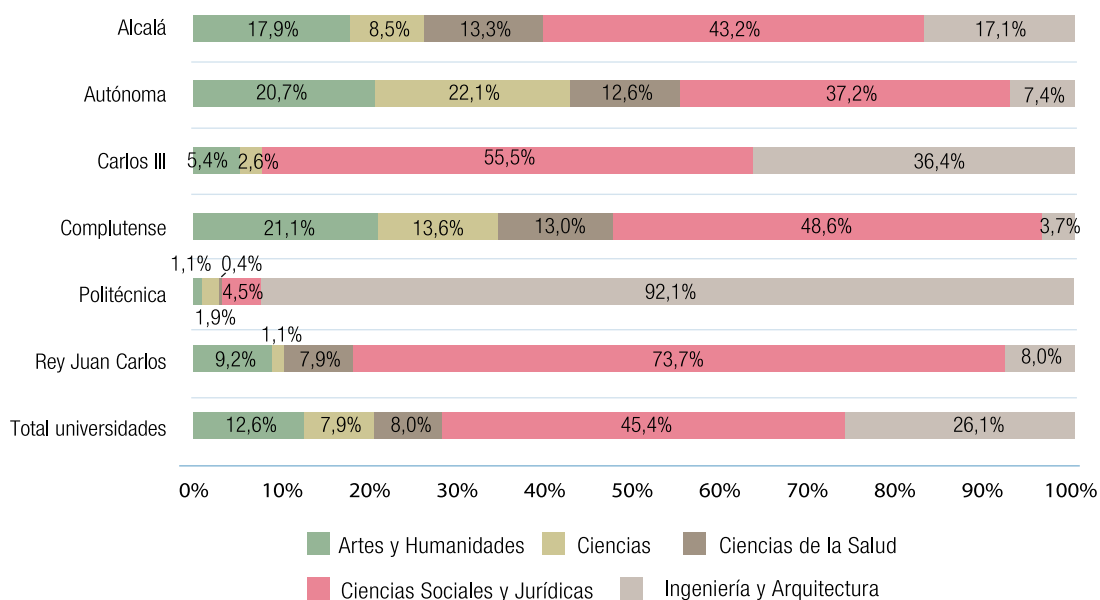

### G.4 Distribución de la oferta en máster por tipo de centro

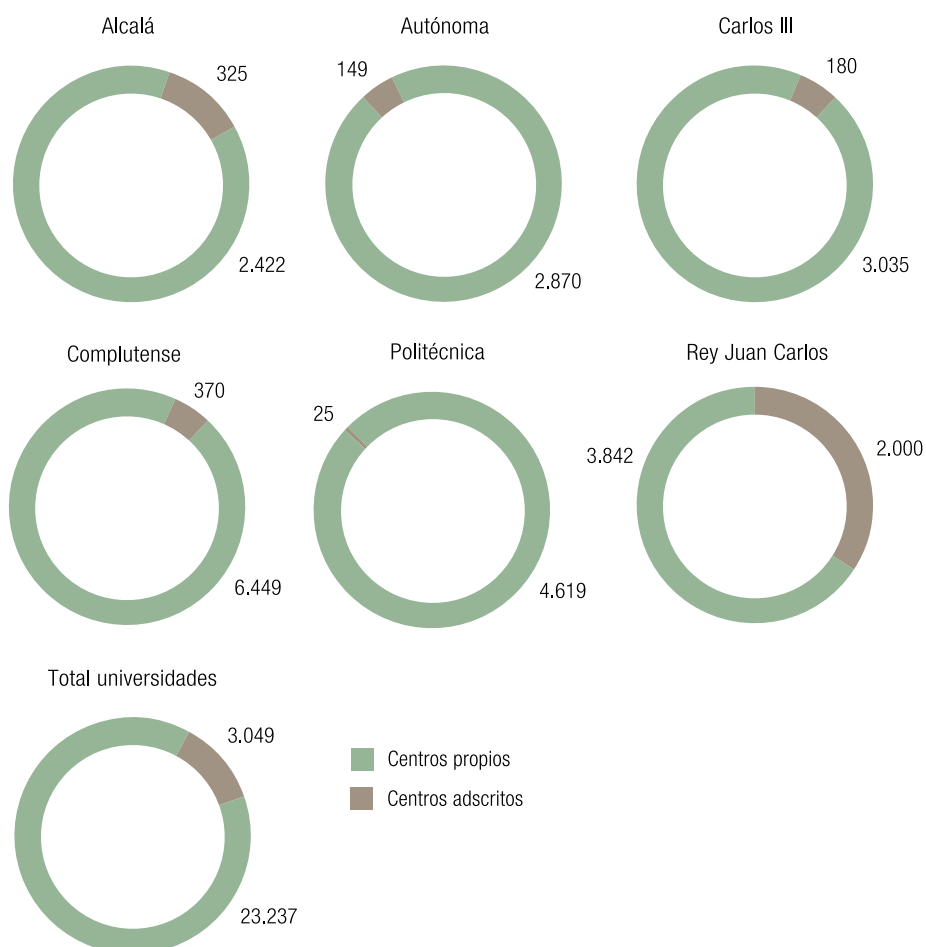



## 1.3. Oferta en las universidades privadas

### 1.3.1. Oferta de plazas en grado

**C.9** Oferta de plazas de grado en las universidades privadas por tipo de centro y rama de enseñanza. Curso 2022-2023

	Artes y Humanidades	Ciencias	Ciencias de la Salud	Ciencias Sociales y Jurídicas	Ingeniería y Arquitectura
<b>A Distancia de Madrid</b>	<b>175</b>	<b>0</b>	<b>250</b>	<b>2.645</b>	<b>470</b>
Centros propios	175		250	2.645	470
Centros adscritos					
<b>Alfonso X El Sabio</b>	<b>253</b>	<b>66</b>	<b>2.288</b>	<b>1.073</b>	<b>935</b>
Centros propios	253	66	2.288	1.073	935
Centros adscritos					
<b>Antonio de Nebrija</b>	<b>290</b>	<b>0</b>	<b>180</b>	<b>2.710</b>	<b>445</b>
Centros propios	290		180	2.620	445
Centros adscritos				90	
<b>Camilo José Cela</b>	<b>1.125</b>	<b>0</b>	<b>660</b>	<b>3.000</b>	<b>320</b>
Centros propios	60		660	2.620	80
Centros adscritos	1.065			380	240
<b>CUNEF</b>	<b>0</b>	<b>0</b>	<b>0</b>	<b>540</b>	<b>80</b>
Centros propios				540	80
Centros adscritos					
<b>ESIC</b>	<b>0</b>	<b>0</b>	<b>0</b>	<b>839</b>	<b>0</b>
Centros propios				839	
Centros adscritos					
<b>Europea de Madrid</b>	<b>996</b>	<b>242</b>	<b>1.833</b>	<b>4.309</b>	<b>998</b>
Centros propios	996	242	1.833	4.155	998
Centros adscritos				154	
<b>Francisco de Vitoria</b>	<b>290</b>	<b>120</b>	<b>1.160</b>	<b>1.733</b>	<b>535</b>
Centros propios	290	120	1.160	1.733	535
Centros adscritos					
<b>Internacional de la Empresa</b>	<b>0</b>	<b>80</b>	<b>0</b>	<b>720</b>	<b>80</b>
Centros propios		80		720	80
Centros adscritos					
<b>Internacional Villanueva</b>	<b>0</b>	<b>0</b>	<b>120</b>	<b>710</b>	<b>0</b>
Centros propios			120	710	
Centros adscritos					
<b>Pontificia Comillas</b>	<b>155</b>	<b>0</b>	<b>595</b>	<b>2.528</b>	<b>610</b>
Centros propios	155		595	2.058	550
Centros adscritos				470	60
<b>San Pablo-CEU</b>	<b>220</b>	<b>79</b>	<b>1.030</b>	<b>1.957</b>	<b>407</b>
Centros propios	220	79	1.030	1.957	407
Centros adscritos					
<b>Total universidades</b>	<b>3.504</b>	<b>587</b>	<b>8.116</b>	<b>22.764</b>	<b>4.880</b>
<b>Centros propios</b>	<b>2.439</b>	<b>587</b>	<b>8.116</b>	<b>21.670</b>	<b>4.580</b>
<b>Centros adscritos</b>	<b>1.065</b>	<b>0</b>	<b>0</b>	<b>1.094</b>	<b>300</b>

### G.5 Distribución de la oferta de plazas en grado por rama de enseñanza

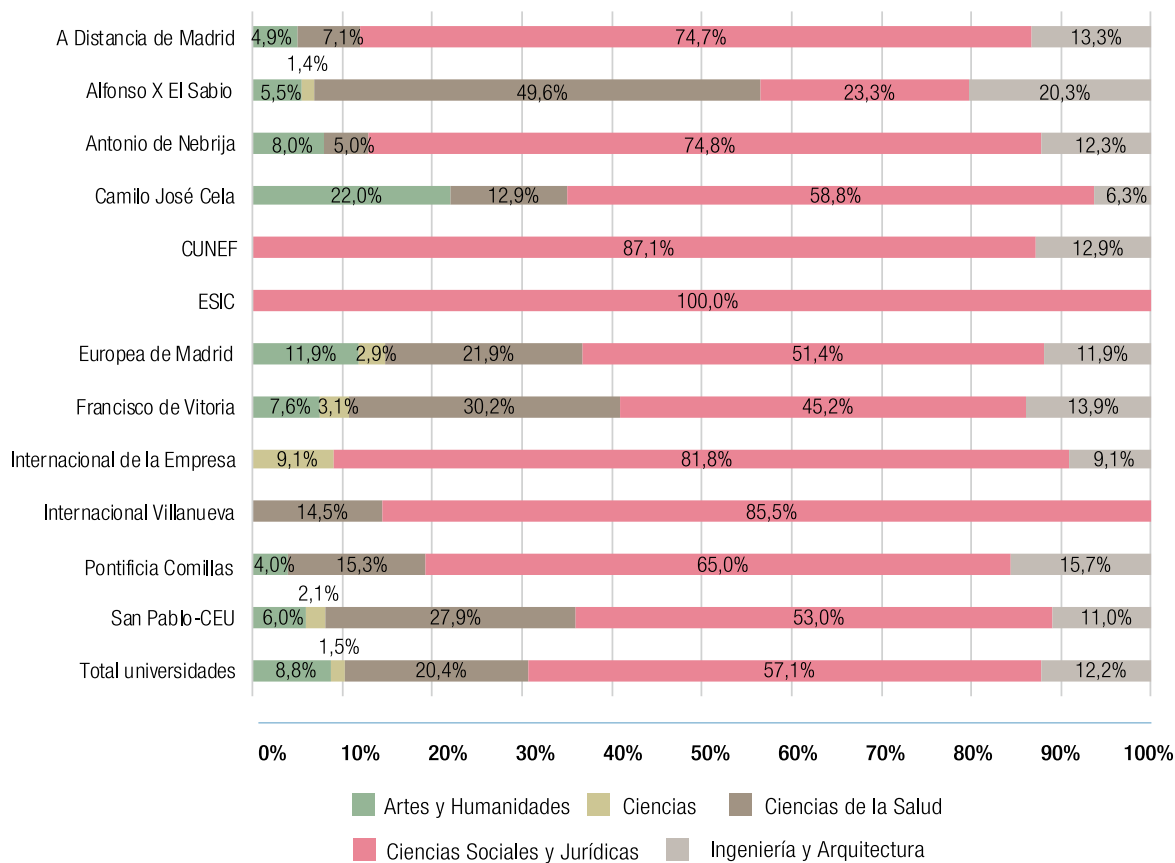

### 1.3.2. Oferta de plazas en máster

#### C.10 Oferta de plazas de máster en las universidades privadas por tipo de centro y rama de enseñanza. Curso 2022-2023

	Artes y Humanidades	Ciencias	Ciencias de la Salud	Ciencias Sociales y Jurídicas	Ingeniería y Arquitectura
<b>A Distancia de Madrid</b>	<b>150</b>	<b>0</b>	<b>355</b>	<b>5.325</b>	<b>100</b>
Centros propios	150		160	5.325	100
Centros adscritos			195		
<b>Alfonso X El Sabio</b>	<b>275</b>	<b>44</b>	<b>639</b>	<b>2.415</b>	<b>842</b>
Centros propios	275	44	639	2.415	842
Centros adscritos					
<b>Antonio de Nebrija</b>	<b>405</b>	<b>0</b>	<b>0</b>	<b>7.955</b>	<b>525</b>
Centros propios	405			7.955	525
Centros adscritos					
<b>Camilo José Cela</b>	<b>240</b>	<b>0</b>	<b>545</b>	<b>4.778</b>	<b>340</b>
Centros propios			545	3.718	300
Centros adscritos	240			1.060	40
<b>CUNEF</b>	<b>0</b>	<b>0</b>	<b>0</b>	<b>465</b>	<b>30</b>
Centros propios				465	30
Centros adscritos					
<b>ESIC</b>	<b>0</b>	<b>0</b>	<b>0</b>	<b>154</b>	<b>0</b>
Centros propios				154	
Centros adscritos					
<b>Europea de Madrid</b>	<b>710</b>	<b>0</b>	<b>3.317</b>	<b>8.555</b>	<b>2.493</b>
Centros propios	710		3.317	8.214	2.493
Centros adscritos				341	
<b>Francisco de Vitoria</b>	<b>0</b>	<b>0</b>	<b>160</b>	<b>2.670</b>	<b>60</b>
Centros propios			160	2.670	60
Centros adscritos					
<b>Internacional de la Empresa</b>	<b>0</b>	<b>0</b>	<b>0</b>	<b>805</b>	<b>80</b>
Centros propios				805	80
Centros adscritos					
<b>Internacional Villanueva</b>	<b>0</b>	<b>0</b>	<b>70</b>	<b>290</b>	<b>0</b>
Centros propios			70	290	
Centros adscritos					
<b>Pontificia Comillas</b>	<b>70</b>	<b>0</b>	<b>158</b>	<b>1.355</b>	<b>375</b>
Centros propios	70		158	1.355	375
Centros adscritos					
<b>San Pablo-CEU</b>	<b>126</b>	<b>27</b>	<b>540</b>	<b>483</b>	<b>0</b>
Centros propios	126	27	540	483	
Centros adscritos					
<b>Total universidades</b>	<b>1.976</b>	<b>71</b>	<b>5.784</b>	<b>35.250</b>	<b>4.845</b>
<b>Centros propios</b>	<b>1.736</b>	<b>71</b>	<b>5.589</b>	<b>33.849</b>	<b>4.805</b>
<b>Centros adscritos</b>	<b>240</b>	<b>0</b>	<b>195</b>	<b>1.401</b>	<b>40</b>

**G.6** Distribución de la oferta de plazas en máster por rama de enseñanza

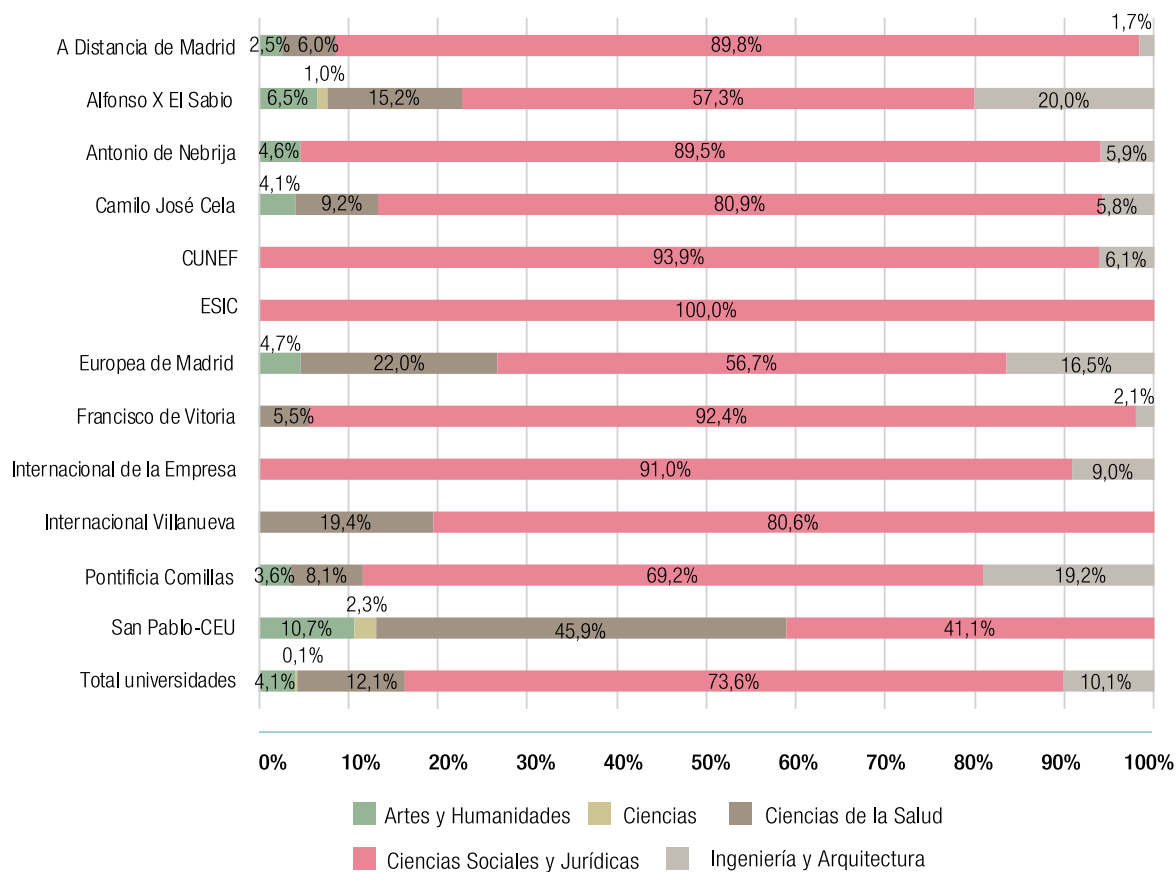

## 1.4. Oferta en las universidades públicas y privadas

### C.11 Oferta de plazas de grado y máster en las universidades del sistema universitario madrileño por tipo de centro. Curso 2022-2023

	Grado	Máster
<b>Universidades Públicas</b>	<b>42.106</b>	<b>26.286</b>
<b>Alcalá</b>	<b>3.925</b>	<b>2.747</b>
Centros propios	3.350	2.422
Centros adscritos	575	325
<b>Autónoma</b>	<b>6.151</b>	<b>3.019</b>
Centros propios	5.270	2.870
Centros adscritos	881	149
<b>Carlos III</b>	<b>3.839</b>	<b>3.215</b>
Centros propios	3.679	3.035
Centros adscritos	160	180
<b>Complutense</b>	<b>12.171</b>	<b>6.819</b>
Centros propios	11.272	6.449
Centros adscritos	899	370
<b>Politécnica</b>	<b>6.092</b>	<b>4.644</b>
Centros propios	6.032	4.619
Centros adscritos	60	25
<b>Rey Juan Carlos</b>	<b>9.928</b>	<b>5.842</b>
Centros propios	8.673	3.842
Centros adscritos	1.255	2.000

**C.11** Oferta de plazas de grado y máster en las universidades del sistema universitario madrileño por tipo de centro. Curso 2022-2023

	<b>Grado</b>	<b>Máster</b>
<b>Universidades Privadas</b>	<b>39.851</b>	<b>47.926</b>
<b>A Distancia de Madrid</b>	<b>3.540</b>	<b>5.930</b>
Centros propios	3.540	5.735
Centros adscritos		195
<b>Alfonso X El Sabio</b>	<b>4.615</b>	<b>4.215</b>
Centros propios	4.615	4.215
Centros adscritos		
<b>Antonio de Nebrija</b>	<b>3.625</b>	<b>8.885</b>
Centros propios	3.535	8.885
Centros adscritos	90	
<b>Camilo José Cela</b>	<b>5.105</b>	<b>5.903</b>
Centros propios	3.420	4.563
Centros adscritos	1.685	1.340
<b>CUNEF</b>	<b>620</b>	<b>495</b>
Centros propios	620	495
Centros adscritos		
<b>ESIC</b>	<b>839</b>	<b>154</b>
Centros propios	839	154
Centros adscritos		
<b>Europea de Madrid</b>	<b>8.378</b>	<b>15.075</b>
Centros propios	8.224	14.734
Centros adscritos	154	341
<b>Francisco de Vitoria</b>	<b>3.838</b>	<b>2.890</b>
Centros propios	3.838	2.890
Centros adscritos		
<b>Internacional de la Empresa</b>	<b>880</b>	<b>885</b>
Centros propios	880	885
Centros adscritos		
<b>Internacional Villanueva</b>	<b>830</b>	<b>360</b>
Centros propios	830	360
Centros adscritos		
<b>Pontificia Comillas</b>	<b>3.888</b>	<b>1.958</b>
Centros propios	3.358	1.958
Centros adscritos	530	
<b>San Pablo-CEU</b>	<b>3.693</b>	<b>1.176</b>
Centros propios	3.693	1.176
Centros adscritos		

### G.7 Oferta de plazas en grado y máster en las universidades públicas

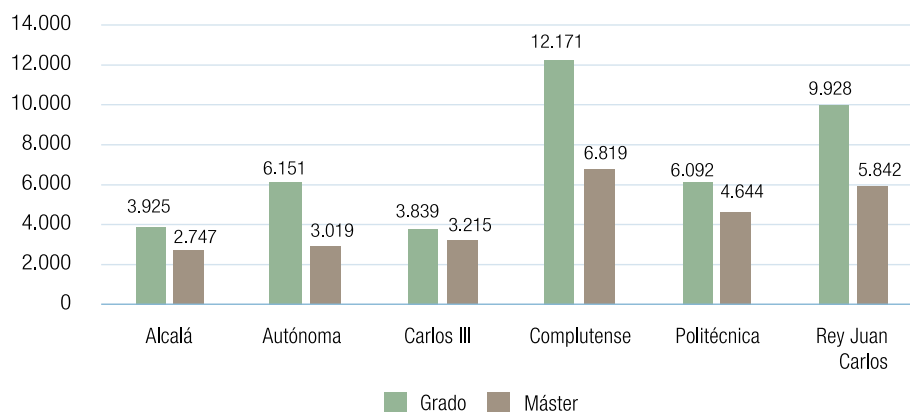

### G.8 Oferta de plazas en grado y máster en las universidades privadas

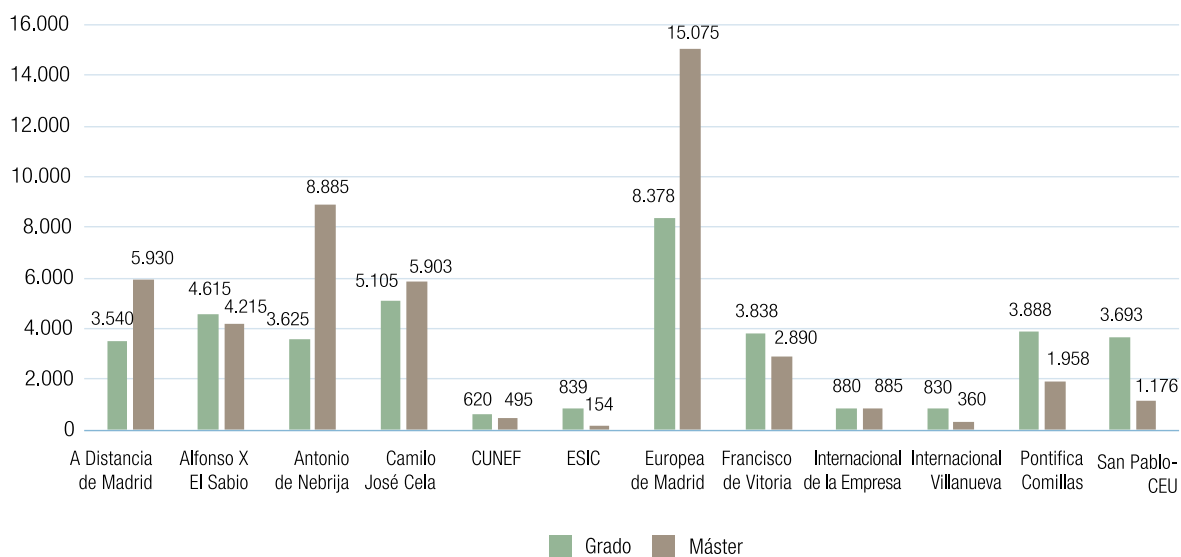

# capítulo 2

Preinscripción

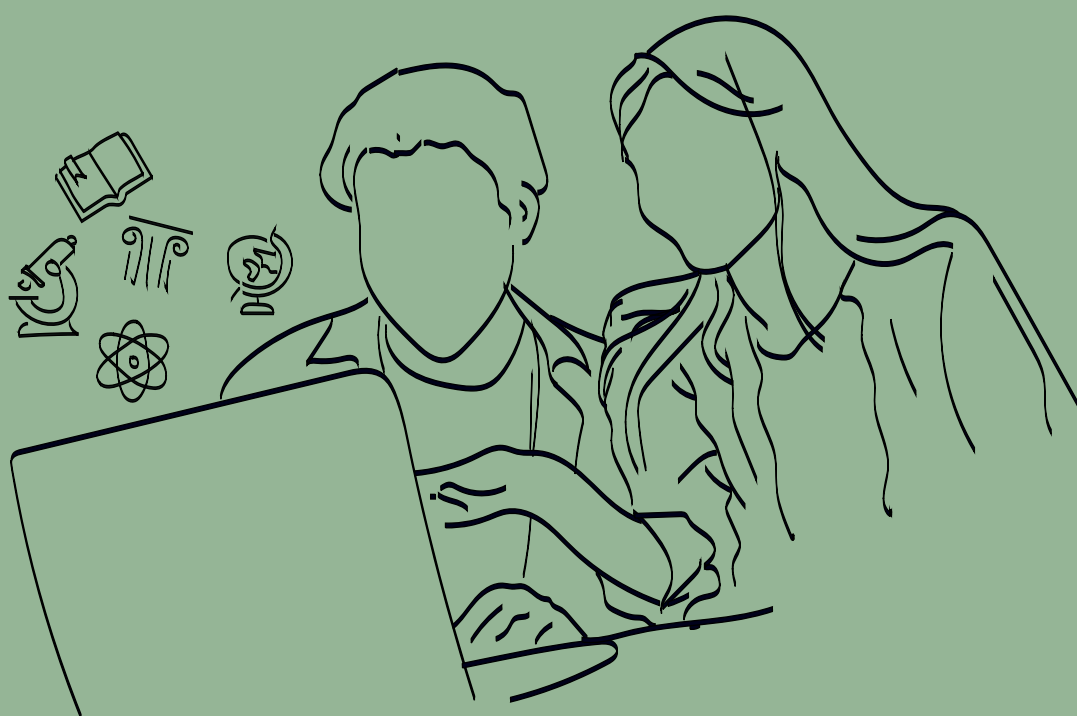



## 2.1. Preinscripción en primera opción en las universidades públicas

### C.12 Estudiantes preinscritos en primera opción en las universidades públicas. Curso 2022-2023. Comparación con el curso anterior

	Variación anual			
	Curso 2022-23	Curso 2021-22	Diferencia	Porcentaje
Alcalá	6.155	6.263	-108	-1,7%
Autónoma	9.184	10.135	-951	-9,4%
Carlos III	6.461	7.254	-793	-10,9%
Complutense	26.564	26.530	34	0,1%
Politécnica	7.976	8.439	-463	-5,5%
Rey Juan Carlos	11.965	13.184	-1.219	-9,2%
<b>Total</b>	<b>68.305</b>	<b>71.805</b>	<b>-3.500</b>	<b>-4,9%</b>

### C.13 Estudiantes preinscritos en primera opción en las universidades públicas por universidad, tipo de centro, rama de enseñanza y sexo. Curso 2022-2023

Universidad	Nº de estudiantes	Hombres		Mujeres	
		Número	Porcentaje	Número	Porcentaje
Alcalá	6.155	2.253	36,6%	3.902	63,4%
Autónoma	9.184	3.370	36,7%	5.814	63,3%
Carlos III	6.461	3.223	49,9%	3.238	50,1%
Complutense	26.564	8.841	33,3%	17.723	66,7%
Politécnica	7.976	4.979	62,4%	2.997	37,6%
Rey Juan Carlos	11.965	4.587	38,3%	7.378	61,7%
<b>Tipo de centro</b>					
Centros propios	64.969	26.181	40,3%	38.788	59,7%
Centros adscritos	3.336	1.072	32,1%	2.264	67,9%
<b>Rama de enseñanza</b>					
Artes y Humanidades	5.650	1.620	28,7%	4.030	71,3%
Ciencias	5.092	2.495	49,0%	2.597	51,0%
Ciencias de la Salud	18.424	4.250	23,1%	14.174	76,9%
Ciencias Sociales y Jurídicas	25.449	9.894	38,9%	15.555	61,1%
Ingeniería y Arquitectura	13.690	8.994	65,7%	4.696	34,3%
<b>Total universidades</b>	<b>68.305</b>	<b>27.253</b>	<b>39,9%</b>	<b>41.052</b>	<b>60,1%</b>

**G.9** Preinscritos en primera opción por universidad

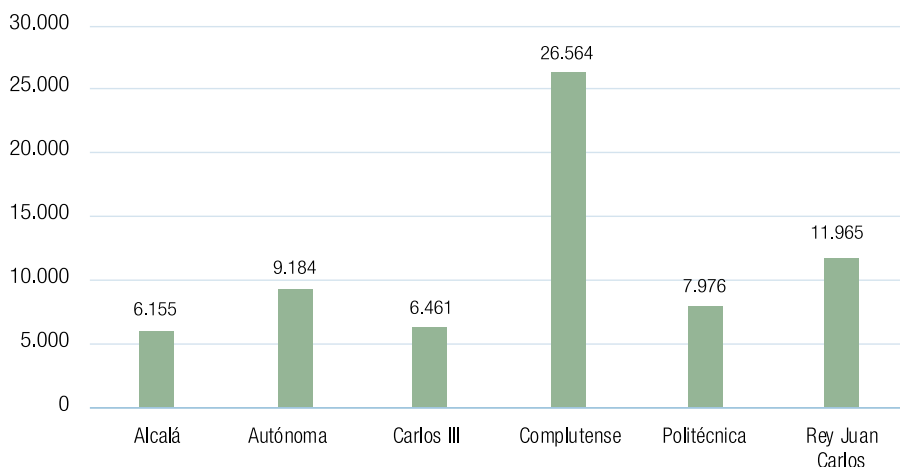

**G.10** Preinscritos en primera opción por universidad y por sexo

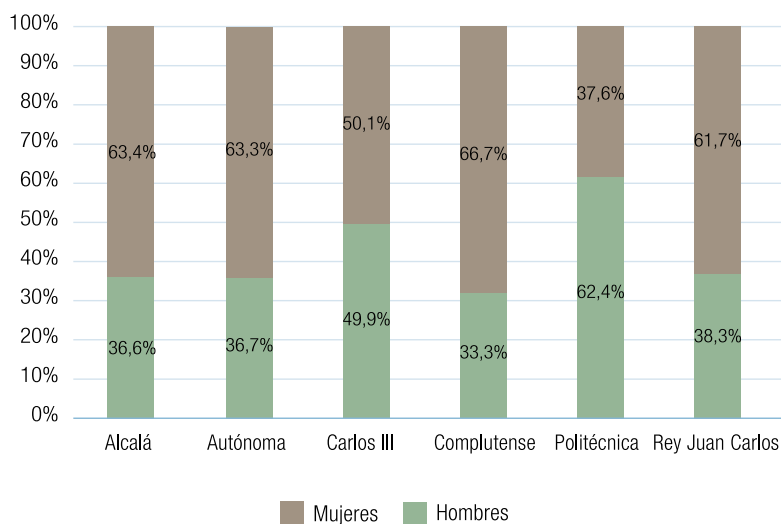

**G.11** Preinscritos en primera opción por rama de enseñanza

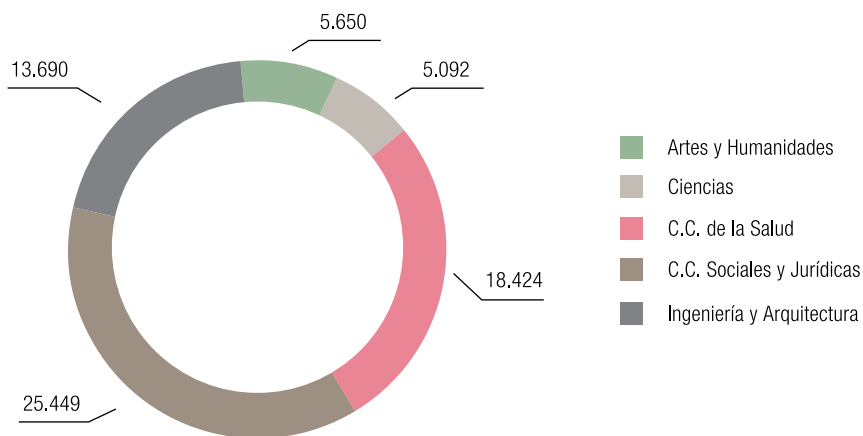

**G.12** Preinscritos en primera opción por rama de enseñanza y sexo

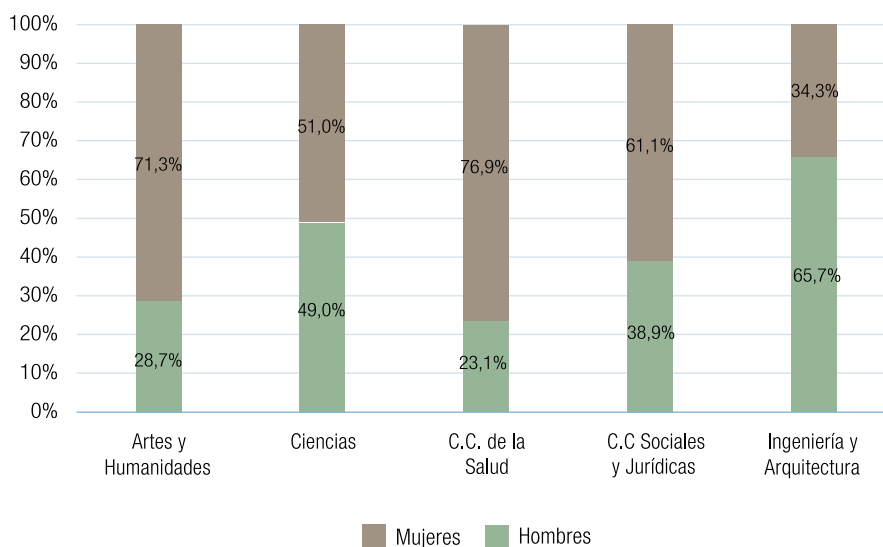

**C.14** Estudiantes preinscritos en primera opción en las universidades públicas por tipo de centro. Curso 2022-2023

Universidad	Nº de estudiantes	Centros propios		Centros adscritos	
		Número	Porcentaje	Número	Porcentaje
Alcalá	6.155	5.678	92,3%	477	7,7%
Autónoma	9.184	8.273	90,1%	911	9,9%
Carlos III	6.461	6.461	100,0%	0	0,0%
Complutense	26.564	25.515	96,1%	1.049	3,9%
Politécnica	7.976	7.876	98,7%	100	1,3%
Rey Juan Carlos	11.965	11.166	93,3%	799	6,7%
<b>Total universidades</b>	<b>68.305</b>	<b>64.969</b>	<b>95,1%</b>	<b>3.336</b>	<b>4,9%</b>

**G.13** Preinscritos en primera opción por tipo de centro

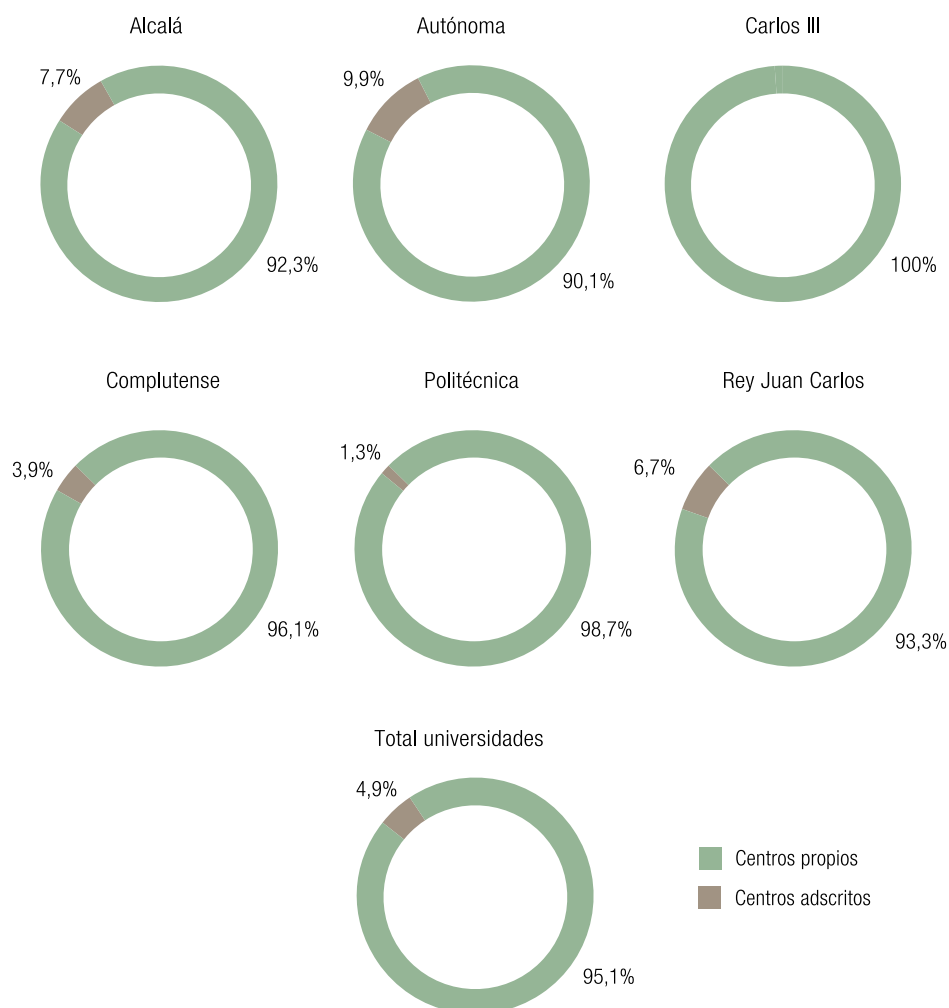

**C.15** Estudiantes preinscritos en primera opción en las universidades públicas por convocatoria de preinscripción. Curso 2022-2023

Universidad	Nº de estudiantes	Ordinaria		Extraordinaria	
		Número	Porcentaje	Número	Porcentaje
Alcalá	6.155	5.843	94,9%	312	5,1%
Autónoma	9.184	8.482	92,4%	702	7,6%
Carlos III	6.461	6.455	99,9%	6	0,1%
Complutense	26.564	25.201	94,9%	1.363	5,1%
Politécnica	7.976	7.342	92,1%	634	7,9%
Rey Juan Carlos	11.965	11.100	92,8%	865	7,2%
<b>Total universidades</b>	<b>68.305</b>	<b>64.423</b>	<b>94,3%</b>	<b>3.882</b>	<b>5,7%</b>

**G.14** Preinscritos en primera opción por tipo de convocatoria

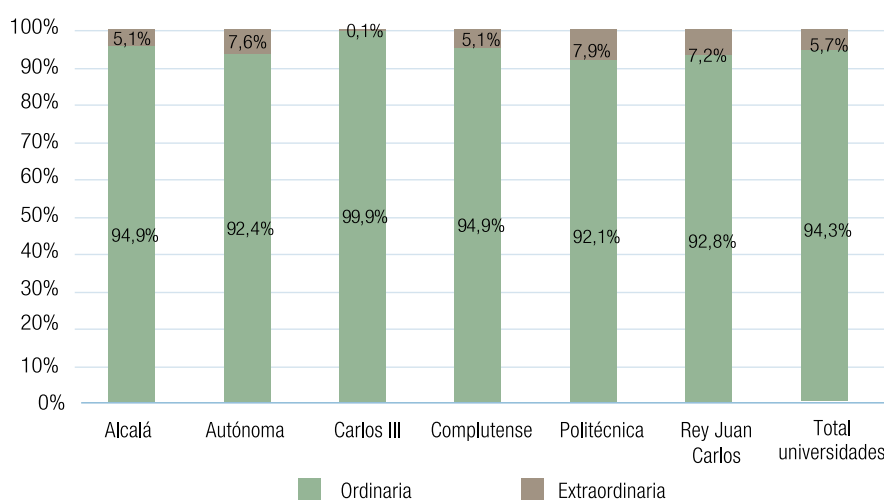

**C.16** Estudiantes preinscritos en primera opción en las universidades públicas por tipo de centro, rama de enseñanza y convocatoria de preinscripción. Curso 2022-2023

Universidad	Artes y Humanidades		Ciencias		C.C. de la Salud		C.C. Sociales y Jurídicas		Ingeniería y Arquitectura	
	Ord.	Extra.	Ord.	Extra.	Ord.	Extra.	Ord.	Extra.	Ord.	Extra.
<b>Alcalá</b>	<b>319</b>	<b>41</b>	<b>886</b>	<b>5</b>	<b>2.295</b>	<b>0</b>	<b>1.484</b>	<b>196</b>	<b>859</b>	<b>70</b>
Centros propios	319	41	886	5	2.125		1.342	31	859	70
Centros adscritos					170		142	165		
<b>Autónoma</b>	<b>801</b>	<b>234</b>	<b>1.103</b>	<b>4</b>	<b>3.254</b>	<b>149</b>	<b>2.749</b>	<b>314</b>	<b>575</b>	<b>1</b>
Centros propios	801	234	1.103	4	2.814		2.592	149	575	1
Centros adscritos					440	149	157	165		
<b>Carlos III</b>	<b>45</b>	<b>0</b>	<b>5</b>	<b>0</b>	<b>0</b>	<b>0</b>	<b>4.301</b>	<b>5</b>	<b>2.104</b>	<b>1</b>
Centros propios	45		5				4.301	5	2.104	1
Centros adscritos										
<b>Complutense</b>	<b>2.616</b>	<b>281</b>	<b>2.646</b>	<b>55</b>	<b>10.921</b>	<b>238</b>	<b>7.601</b>	<b>765</b>	<b>1.417</b>	<b>24</b>
Centros propios	2.616	281	2.646	55	10.786	19	7.350	321	1.417	24
Centros adscritos					135	219	251	444		
<b>Politécnica</b>	<b>70</b>	<b>30</b>	<b>84</b>	<b>25</b>	<b>0</b>	<b>0</b>	<b>622</b>	<b>0</b>	<b>6.566</b>	<b>579</b>
Centros propios			84	25			622		6.566	579
Centros adscritos	70	30								
<b>Rey Juan Carlos</b>	<b>961</b>	<b>252</b>	<b>260</b>	<b>19</b>	<b>1.563</b>	<b>4</b>	<b>6.825</b>	<b>587</b>	<b>1.491</b>	<b>3</b>
Centros propios	842	186	260	19	1.563	4	6.588	210	1.491	3
Centros adscritos	119	66					237	377		
<b>Total universidades</b>	<b>4.812</b>	<b>838</b>	<b>4.984</b>	<b>108</b>	<b>18.033</b>	<b>391</b>	<b>23.582</b>	<b>1.867</b>	<b>13.012</b>	<b>678</b>
<b>Centros propios</b>	<b>4.623</b>	<b>742</b>	<b>4.984</b>	<b>108</b>	<b>17.288</b>	<b>23</b>	<b>22.795</b>	<b>716</b>	<b>13.012</b>	<b>678</b>
<b>Centros adscritos</b>	<b>189</b>	<b>96</b>	<b>0</b>	<b>0</b>	<b>745</b>	<b>368</b>	<b>787</b>	<b>1.151</b>	<b>0</b>	<b>0</b>

**C.17** Estudiantes preinscritos en primera opción en las universidades públicas por tipo de centro, sexo y convocatoria de preinscripción. Curso 2022-2023

Universidad	Ordinaria		Extraordinaria	
	Hombres	Mujeres	Hombres	Mujeres
<b>Alcalá</b>	<b>2.143</b>	<b>3.700</b>	<b>110</b>	<b>202</b>
Centros propios	2.085	3.446	61	86
Centros adscritos	58	254	49	116
<b>Autónoma</b>	<b>3.106</b>	<b>5.376</b>	<b>264</b>	<b>438</b>
Centros propios	2.970	4.915	186	202
Centros adscritos	136	461	78	236
<b>Carlos III</b>	<b>3.218</b>	<b>3.237</b>	<b>5</b>	<b>1</b>
Centros propios	3.218	3.237	5	1
Centros adscritos				
<b>Complutense</b>	<b>8.320</b>	<b>16.881</b>	<b>521</b>	<b>842</b>
Centros propios	8.193	16.622	290	410
Centros adscritos	127	259	231	432
<b>Politécnica</b>	<b>4.575</b>	<b>2.767</b>	<b>404</b>	<b>230</b>
Centros propios	4.566	2.706	395	209
Centros adscritos	9	61	9	21
<b>Rey Juan Carlos</b>	<b>4.233</b>	<b>6.867</b>	<b>354</b>	<b>511</b>
Centros propios	4.050	6.694	162	260
Centros adscritos	183	173	192	251
<b>Total universidades</b>	<b>25.595</b>	<b>38.828</b>	<b>1.658</b>	<b>2.224</b>
<b>Centros propios</b>	<b>25.082</b>	<b>37.620</b>	<b>1.099</b>	<b>1.168</b>
<b>Centros adscritos</b>	<b>513</b>	<b>1.208</b>	<b>559</b>	<b>1.056</b>

**C.18** Titulaciones ordenadas según su demanda en el curso 2022-2023

Orden	Titulación	Oferta de plazas	Demanda total	Tasa de cobertura
1	Medicina-UCM	295	4.012	7,4%
2	Enfermería-UCM	275	1.571	17,5%
3	Medicina-UAM	240	1.400	17,1%
4	Psicología-UCM	370	1.282	28,9%
5	Veterinaria-UCM	155	1.146	13,5%
6	Odontología-UCM	100	921	10,9%
7	Fundamentos de la Arquitectura-UPM	400	914	43,8%
8	Psicología-UAM	350	822	42,6%
9	Ingeniería Aeroespacial-UPM	525	816	64,3%
10	Derecho-UCM	709	718	98,7%
11	Administración de Empresas/Business Administration-UC3M	265	709	37,4%
12	Farmacia-UCM	350	709	49,4%
13	Administración y Dirección de Empresas/Business Administration-UCM	265	631	42,0%
14	Medicina-UAH	120	622	19,3%
15	Ciencias de la Actividad Física y del Deporte-UPM	200	622	32,2%
16	Ingeniería en Tecnologías Industriales-UPM	370	612	60,5%
17	Medicina-URJC	150	577	26,0%
18	Bellas Artes-UCM	250	577	43,3%
19	Física-UCM	225	538	41,8%
20	Maestro en Educación Primaria-UCM	240	520	46,2%
21	Criminalística: Ciencias y Tecnologías Forenses-UAH	60	507	11,8%
22	Periodismo-UCM	376	488	77,0%
23	Enfermería-UAM	180	486	37,0%
24	PCEO Derecho / Administración de Empresas-UC3M	135	483	28,0%
25	Biotechnología-UPM	88	451	19,5%
26	Biología-UCM	300	444	67,6%
27	Diseño-UCM	90	440	20,5%
28	Matemáticas-UCM	142	430	33,0%
29	PCEO Matemáticas / Física-UCM	25	413	6,1%
30	Publicidad y Relaciones Públicas-UCM	141	394	35,8%
31	Biología Sanitaria-UAH	100	387	25,8%
32	Maestro en Educación Infantil-UCM	200	379	52,8%
33	Ingeniería Informática-UCM	115	373	30,8%
34	Administración y Dirección de Empresas-UAM	290	373	77,7%
35	Comunicación Audiovisual-UCM	141	369	38,2%
36	Fisioterapia-UCM	77	367	21,0%
37	Derecho-UAM	320	363	88,2%
38	Psicología-Centro de Enseñanza Superior Cardenal Cisneros	200	354	56,5%
39	Ingeniería Aeroespacial-UC3M	95	342	27,8%
40	Ingeniería Informática-UPM	280	332	84,3%
41	Física-UAM	125	320	39,1%
42	Ciencias de la Actividad Física y del Deporte-UAM	90	314	28,7%
43	PCEO Estudios Internacionales / Derecho-UC3M	68	310	21,9%
44	Criminología-UCM	60	295	20,3%
45	Derecho-UC3M	180	295	61,0%
46	Historia-UCM	250	290	86,2%
47	Trabajo Social-UCM	250	289	86,5%
48	Administración y Dirección de Empresas-URJC	365	287	127,2%
49	Historia del Arte-UCM	250	286	87,4%
50	Ingeniería Informática/Computer Science and Engineering-UC3M	180	283	63,6%
51	Edificación-UPM	340	278	122,3%
52	Enfermería-URJC	85	274	31,0%
53	Turismo-UCM	240	272	88,2%
54	Economía-UAM	230	267	86,1%
55	Enfermería-UAH	100	264	37,9%

Orden	Titulación	Oferta de plazas	Demanda total	Tasa de cobertura
56	Biología-UAM	280	258	108,5%
57	PCEO Periodismo / Comunicación Audiovisual-UC3M	100	256	39,1%
58	Farmacia-UAH	150	254	59,1%
59	Relaciones Internacionales-UCM	80	249	32,1%
60	PCEO Administración y Dirección de Empresas / Marketing-URJC	55	247	22,3%
61	Ingeniería en Tecnologías Industriales-UC3M	210	246	85,4%
62	Marketing-URJC	130	244	53,3%
63	Estudios Ingleses-UCM	180	241	74,7%
64	Ciencias de la Actividad Física y del Deporte-UAH	90	240	37,5%
65	Ingeniería Mecánica-UPM	110	235	46,8%
66	Ingeniería de Datos e Inteligencia Artificial-UCM	30	232	12,9%
67	Maestro/a en Educación Primaria-UAM	183	231	79,2%
68	Bioquímica-UCM	44	226	19,5%
69	PCEO Estudios Internacionales / Administración de Empresas-UC3M	38	225	16,9%
70	Educación Social-UCM	100	225	44,4%
71	Educación Primaria-URJC	95	223	42,6%
72	Comunicación Audiovisual/Film, Television and Media Studies-UC3M	130	222	58,6%
73	PCEO Criminología / Psicología-URJC	15	219	6,8%
74	Ingeniería de Tecnologías y Servicios de Telecomunicación-UPM	300	219	137,0%
75	PCEO Maestro en Educación Infantil / Maestro en Educación Primaria-UCM	50	217	23,0%
76	Ingeniería Biomédica-UC3M	70	212	33,0%
77	Educación Infantil-URJC	140	211	66,4%
78	Economía y Negocios Internacionales-UAH	100	209	47,8%
79	Ingeniería en Diseño Industrial y Desarrollo de Producto-UPM	55	204	27,0%
80	Management and Technology/Empresa y Tecnología-UC3M	75	204	36,8%
81	Ingeniería de Organización-UPM	50	202	24,8%
82	Derecho-UAH	165	201	82,1%
83	Ingeniería Biomédica-UPM	90	200	45,0%
84	Ingeniería Civil y Territorial-UPM	300	200	150,0%
85	Ingeniería Mecánica/Mechanical Engineering-UC3M	165	199	82,9%
86	Economía/Economics-UC3M	165	199	82,9%
87	Comercio-UCM	215	199	108,0%
88	Enfermería-UAH	75	197	38,1%
89	Diseño y Gestión de Moda-URJC	30	195	15,4%
90	Química-UCM	200	195	102,6%
91	Traducción e Interpretación-UAM	90	193	46,6%
92	Educación Primaria-URJC	130	191	68,1%
93	Ingeniería del Software-UPM	150	189	79,4%
94	PCEO Ciencias de la Actividad Física y del Deporte / Fisioterapia-URJC	15	188	8,0%
95	Matemáticas y Ciencia de Datos-UCM	42	186	22,6%
96	Psicología-URJC	60	186	32,3%
97	Español. Lengua y Literatura-UCM	150	184	81,5%
98	Fisioterapia-Centro Superior de Estudios Universitarios La Salle	120	183	65,6%
99	Protocolo, Organización de Eventos y Comunicación Corporativa-URJC	130	183	71,0%
100	Magisterio de Educación Primaria-UAH	150	183	82,0%
101	Educación Infantil-URJC	125	182	68,7%
102	Ingeniería Informática-UAM	81	179	45,3%
103	Economía/Economics-UCM	205	179	114,5%
104	PCEO Ingeniería Informática / Matemáticas-UCM	33	178	18,5%
105	Óptica y Optometría-UCM	165	178	92,7%
106	Magisterio de Educación Primaria-Centro Universitario Cardenal Cisneros	200	178	112,4%
107	Bioquímica-UAM	80	176	45,5%
108	Análisis de Datos en la Empresa/Business Analytics-UAM	60	175	34,3%
109	Odontología-URJC	55	174	31,6%



Orden	Titulación	Oferta de plazas	Demanda total	Tasa de cobertura
110	Nutrición Humana y Dietética-UCM	75	173	43,4%
111	PCEO Publicidad y Relaciones Públicas / Marketing-URJC	15	171	8,8%
112	PCEO Derecho / Economía-UC3M	100	171	58,5%
113	Psicología-Centro Universitario Cardenal Cisneros	100	170	58,8%
114	Enfermería-Escuela de Enfermería de La Fundación Jiménez Díaz	125	169	74,0%
115	Ingeniería de la Ciberseguridad-URJC	60	167	35,9%
116	PCEO Derecho / Administración y Dirección de Empresas-UCM	110	167	65,9%
117	Filosofía-UCM	130	162	80,2%
118	PCEO Derecho / Administración y Dirección de Empresas-UAM	160	162	98,8%
119	Fisioterapia-UAH	65	161	40,4%
120	PCEO Maestro en Educación Primaria / Pedagogía-UCM	50	159	31,4%
121	Ingeniería Matemática-UCM	60	159	37,7%
122	Enfermería-Escuela de Enfermería de la Cruz Roja	80	159	50,3%
123	PCEO Maestro/a en Educación Infantil / Maestro/a en Educación Primaria-UAM	122	159	76,7%
124	Estudios Ingleses-UAM	120	155	77,4%
125	Fisioterapia-URJC	135	155	87,1%
126	Ingeniería de la Energía-UPM	143	152	94,1%
127	Física y Tecnología Espacial-UAH	50	150	33,3%
128	PCEO Economía / Relaciones Internacionales-UCM	30	148	20,3%
129	Administración y Dirección de Empresas-UAH	75	148	50,7%
130	PCEO Farmacia / Nutrición Humana y Dietética-UCM	25	144	17,4%
131	Maestro/a en Educación Infantil-UAM	183	144	127,1%
132	Desarrollo de Videojuegos-UCM	50	140	35,7%
133	Ingeniería Informática-UAH	50	140	35,7%
134	PCEO Estudios Internacionales / Economía-UC3M	60	138	43,5%
135	Publicidad y Relaciones Públicas-URJC	120	136	88,2%
136	PCEO Criminología / Derecho-URJC	15	134	11,2%
137	Finanzas y Contabilidad/Finance and Accounting-UC3M	100	134	74,6%
138	Derecho-URJC	140	132	106,1%
139	Lenguas Modernas y sus Literaturas-UCM	250	131	190,8%
140	Administración y Dirección de Empresas/Business Administration-Centro de Enseñanza Superior Cardenal Cisneros	70	130	53,8%
141	PCEO Economía / Matemáticas y Ciencia de Datos-UCM	35	128	27,3%
142	Ingeniería del Software-UCM	78	128	60,9%
143	Magisterio de Educación Infantil-UAH	120	125	96,0%
144	Matemáticas-UAM	75	124	60,5%
145	Periodismo-URJC	125	124	100,8%
146	Ingeniería Biomédica-UAM	50	123	40,7%
147	Ingeniería de las Tecnologías de la Información Geoespacial-UPM	66	123	53,7%
148	Ingeniería de los Recursos Energéticos, Combustibles y Explosivos / Ingeniería en Tecnología Minera / Ingeniería Geológica-UPM	150	123	122,0%
149	Dirección y Gestión de Empresas en el Ámbito Digital-URJC	60	122	49,2%
150	Arquitectura Naval / Ingeniería Marítima-UPM	132	122	108,2%
151	Ciencias de la Actividad Física y del Deporte-URJC	45	121	37,2%
152	Administración y Dirección de Empresas-Centro Universitario Gestión IEB Global	120	121	99,2%
153	Ingeniería Agrícola-UPM	132	121	109,1%
154	PCEO Derecho / Estudios Jurídico-Militares-UCM	60	120	50,0%
155	Maestro en Educación Primaria-Centro de Enseñanza Superior en Humanidades y Ciencias de la Educación Don Bosco	120	117	102,6%
156	Geología-UCM	110	116	94,8%
157	PCEO Ciencia Política y Gestión Pública / Economía-URJC	15	115	13,0%
158	Administración y Dirección de Empresas-URJC	130	115	113,0%
159	Marketing-URJC	70	114	61,4%
160	Administración y Dirección de Empresas-URJC	130	113	115,0%
161	Economía y Finanzas-UAM	60	112	53,6%

Orden	Titulación	Oferta de plazas	Demanda total	Tasa de cobertura
162	Gestión Aeronáutica-UAM	60	112	53,6%
163	Arquitectura Técnica y Edificación-UAH	75	111	67,6%
164	Fundamentos de Arquitectura y Urbanismo-UAH	100	111	90,1%
165	PCEO Química / Bioquímica-UCM	20	110	18,2%
166	Biología-URJC	75	110	68,2%
167	Contabilidad y Finanzas-URJC	115	109	105,5%
168	Traducción e Interpretación-UCM	60	108	55,6%
169	Estudios de Asia y África: Árabe, Chino y Japonés-UAM	105	107	98,1%
170	Química-UAM	125	106	117,9%
171	PCEO Ingeniería en Diseño Industrial y Desarrollo de Producto / Ingeniería Mecánica-UPM	20	104	19,2%
172	Química-UAH	90	104	86,5%
173	PCEO Administración y Dirección de Empresas / Edificación-UPM	125	104	120,2%
174	Diseño Integral y Gestión de la Imagen-URJC	30	103	29,1%
175	Estadística Aplicada-UCM	100	103	97,1%
176	Relaciones Laborales y Recursos Humanos-UCM	110	103	106,8%
177	Ingeniería en Sistemas de Información-UAH	75	102	73,5%
178	Magisterio de Educación Infantil-Centro Universitario Cardenal Cisneros	200	102	196,1%
179	Maestro en Educación Infantil-Centro de Enseñanza Superior en Humanidades y Ciencias de la Educación Don Bosco	100	100	100,0%
180	Antropología Social y Cultural-UCM	110	100	110,0%
181	Derecho-Centro de Enseñanza Superior Cardenal Cisneros	70	99	70,7%
182	Biología-UAH	100	99	101,0%
183	Gestión y Operaciones del Transporte Aéreo-UPM	40	98	40,8%
184	Maestro/a en Educación Infantil-Centro Superior de Estudios Universitarios La Salle	130	98	132,7%
185	Cinematografía y Artes Audiovisuales-Centro de Educación Superior TAI Escuela Universitaria de Artes	150	98	153,1%
186	Data Science and Engineering/Ciencia e Ingeniería de Datos-UC3M	50	97	51,5%
187	PCEO Psicología / Logopedia-UCM	60	97	61,9%
188	Ingeniería Química-UCM	76	97	78,4%
189	Ingeniería en Tecnologías Ambientales-UPM	100	97	103,1%
190	Periodismo/Journalism-UC3M	105	97	108,2%
191	Maestro/a en Educación Primaria-Centro Superior de Estudios Universitarios La Salle	130	97	134,0%
192	Ciencia de Datos e Inteligencia Artificial-UPM	30	96	31,3%
193	Conservación y Restauración del Patrimonio Cultural-UCM	60	96	62,5%
194	Estudios Internacionales/International Studies-UC3M	60	93	64,5%
195	PCEO Magisterio de Educación Infantil / Magisterio de Educación Primaria-UAH	30	92	32,6%
196	Diseño y Desarrollo de Videojuegos-URJC	50	92	54,3%
197	Comunicación Audiovisual-URJC	130	92	141,3%
198	Ingeniería Electrónica Industrial y Automática-UPM	110	91	120,9%
199	Estadística y Empresa-UC3M	65	90	72,2%
200	Turismo-URJC	180	90	200,0%
201	PCEO Estudios Internacionales / Ciencias Políticas-UC3M	38	89	42,7%
202	Educación Infantil-URJC	70	89	78,7%
203	Lenguas Modernas, Cultura y Comunicación-UAM	105	89	118,0%
204	PCEO Maestro en Educación Infantil / Pedagogía-UCM	50	88	56,8%
205	Historia-UAM	120	88	136,4%
206	PCEO Derecho / Ciencia Política y Administración Pública-UAM	120	88	136,4%
207	Ingeniería Alimentaria-UPM	143	88	162,5%
208	PCEO Ingeniería Informática / Matemáticas-UAM	35	87	40,2%
209	Psicología-URJC	55	87	63,2%
210	Ciencia e Ingeniería de Datos-UAM	50	86	58,1%
211	PCEO Administración y Dirección de Empresas / Ingeniería Informática-UCM	45	85	52,9%
212	Ingeniería Robótica/Robotics Engineering-UC3M	30	84	35,7%

Orden	Titulación	Oferta de plazas	Demanda total	Tasa de cobertura
213	Criminología-URJC	55	84	65,5%
214	PCEO Derecho / Filosofía-UCM	60	84	71,4%
215	Información y Documentación-UCM	100	83	120,5%
216	PCEO Administración y Dirección de Empresas / Derecho-URJC	140	82	170,7%
217	Publicidad y Relaciones Públicas-URJC	65	80	81,3%
218	PCEO Derecho / Ciencias Políticas-UC3M	80	80	100,0%
219	PCEO Ingeniería Informática / Administración y Dirección de Empresas-UPM	25	79	31,6%
220	Historia-UAH	70	79	88,6%
221	Economía-UAH	100	79	126,6%
222	Ciencias Políticas-UCM	155	79	196,2%
223	PCEO Ciencias Políticas / Filosofía-UCM	50	78	64,1%
224	Lenguas Modernas y Traducción-UAH	50	78	64,1%
225	Ingeniería Química-UPM	60	78	76,9%
226	Pedagogía-UCM	100	78	128,2%
227	European Studies-UCM	30	77	39,0%
228	PCEO Sociología / Relaciones Internacionales-UCM	55	76	72,4%
229	Criminología-URJC	55	76	72,4%
230	PCEO Derecho / Administración de Empresas-UC3M	85	76	111,8%
231	Economía-URJC	115	76	151,3%
232	Sociología-UCM	165	76	217,1%
233	Administración de Empresas/Business Administration-UC3M	55	75	73,3%
234	Derecho-URJC	65	75	86,7%
235	PCEO Derecho / Relaciones Internacionales-URJC	10	74	13,5%
236	PCEO Educación Infantil / Educación Primaria-URJC	12	74	16,2%
237	Criminología-Escuela Universitaria de Turismo ESERP	40	74	54,1%
238	PCEO Derecho / Administración y Dirección de Empresas-UAH	50	74	67,6%
239	Terapia Ocupacional-UCM	80	74	108,1%
240	PCEO Ingeniería Informática / Administración de Empresas-UC3M	40	73	54,8%
241	Ingeniería Forestal-UPM	175	73	239,7%
242	Matemáticas-UPM	55	72	76,4%
243	Ingeniería en Tecnologías de Telecomunicación/ Telecommunication Technologies Engineering-UC3M	75	72	104,2%
244	Diseño y Desarrollo de Videojuegos-URJC	45	71	63,4%
245	Marketing-URJC	65	71	91,5%
246	Podología-UCM	66	71	93,0%
247	Relaciones Internacionales-URJC	65	70	92,9%
248	Educación Primaria-URJC	70	70	100,0%
249	Ciencia de Datos e Inteligencia Artificial-UPM	30	69	43,5%
250	PCEO Derecho / Ciencias Políticas-UCM	55	69	79,7%
251	Ingeniería en Sistemas de Telecomunicación-UAH	75	69	108,7%
252	PCEO Criminología / Psicología-URJC	15	68	22,1%
253	Applied Mathematics and Computing/Matemática Aplicada y Computación-UC3M	35	68	51,5%
254	Musicología-UCM	60	68	88,2%
255	Ingeniería Electrónica Industrial y Automática/Industrial Electronics and Automation Engineering-UC3M	115	68	169,1%
256	Engineering Physics/Ingeniería Física-UC3M	25	67	37,3%
257	Ingeniería Informática-URJC	33	67	49,3%
258	Ingeniería en Tecnologías Industriales-UAH	75	67	111,9%
259	Comunicación Audiovisual-UAH	50	66	75,8%
260	Estudios Internacionales-UAM	82	66	124,2%
261	Literatura General y Comparada-UCM	60	65	92,3%
262	Relaciones Laborales y Recursos Humanos-URJC	70	65	107,7%
263	Derecho-Centro de Educación Superior CEDEU	75	65	115,4%
264	PCEO Fundamentos de la Arquitectura / Diseño Integral y Gestión de la Imagen-URJC	15	64	23,4%
265	Trabajo Social-Centro Superior de Estudios Universitarios La Salle	60	64	93,8%

Orden	Titulación	Oferta de plazas	Demanda total	Tasa de cobertura
266	Estudios Hispánicos: Lengua Española y sus Literaturas-UAM	90	64	140,6%
267	Ciencia de los Datos Aplicada-UCM	50	63	79,4%
268	Arqueología-UCM	60	63	95,2%
269	PCEO Derecho / Relaciones Laborales y Recursos Humanos-UCM	60	63	95,2%
270	Relaciones Internacionales-URJC	65	63	103,2%
271	Finanzas-UAH	75	63	119,0%
272	Historia del Arte-UAM	80	63	127,0%
273	Ingeniería de Computadores-UPM	90	63	142,9%
274	Diseño Integral y Gestión de la Imagen-URJC	30	62	48,4%
275	Diseño y Gestión de Moda-URJC	45	62	72,6%
276	Filosofía-UAM	60	62	96,8%
277	Administración y Dirección de Empresas-Centro de Educación Superior CEDEU	115	62	185,5%
278	Nutrición Humana y Dietética-UAM	46	61	75,4%
279	PCEO Comunicación Audiovisual / Administración y Dirección de Empresas-URJC	65	61	106,6%
280	PCEO Historia / Educación Primaria-URJC	10	60	16,7%
281	PCEO Ingeniería Informática / Administración y Dirección de Empresas-UAH	25	60	41,7%
282	Nanociencia y Nanotecnología-URJC	35	60	58,3%
283	Gestión de la Información y Contenidos Digitales-UC3M	40	60	66,7%
284	Arqueología-UAM	45	60	75,0%
285	Estudios Ingleses-UAH	50	60	83,3%
286	Logopedia-UCM	60	60	100,0%
287	Contabilidad y Finanzas-URJC	65	60	108,3%
288	PCEO Administración y Dirección de Empresas / Derecho-URJC	65	60	108,3%
289	PCEO Publicidad y Relaciones Públicas / Administración y Dirección de Empresas-URJC	65	59	110,2%
290	Ingeniería de Sonido e Imagen-UPM	85	59	144,1%
291	Ciencias Ambientales-UAM	120	59	203,4%
292	Finanzas, Banca y Seguros-UCM	60	58	103,4%
293	Ciencia, Gestión e Ingeniería de Servicios-URJC	65	58	112,1%
294	Lingüística y Lenguas Aplicadas-UCM	60	57	105,3%
295	PCEO Ciencias de la Actividad Física y del Deporte / Educación Primaria-URJC	15	56	26,8%
296	Ingeniería en Organización Industrial-URJC	55	56	98,2%
297	PCEO Relaciones Internacionales / Economía-URJC	55	56	98,2%
298	Ingeniería de Computadores-UAH	75	56	133,9%
299	Administración y Dirección de Empresas-UAH	70	55	127,3%
300	Ingeniería Química-UAM	80	55	145,5%
301	Filología Clásica-UCM	50	54	92,6%
302	PCEO Turismo / Comercio-UCM	50	54	92,6%
303	Ingeniería en Electrónica y Automática Industrial-UAH	50	54	92,6%
304	PCEO Periodismo / Comunicación Audiovisual-URJC	60	54	111,1%
305	Matemáticas e Informática-UPM	50	53	94,3%
306	Ingeniería Aeroespacial en Vehículos Aeroespaciales-URJC	55	53	103,8%
307	Ingeniería de Computadores-UCM	62	53	117,0%
308	PCEO Ingeniería Física / Ingeniería en Tecnologías Industriales-UC3M	15	52	28,8%
309	PCEO Relaciones Internacionales / Periodismo-URJC	15	52	28,8%
310	Diseño de Moda-Centro Superior de Diseño de Moda de Madrid	35	52	67,3%
311	PCEO Periodismo / Comunicación Audiovisual-URJC	60	52	115,4%
312	Protocolo, Organización de Eventos y Comunicación Corporativa-Centro de Educación Superior CEDEU	80	52	153,8%
313	Ingeniería del Medio Natural-UPM	82	52	157,7%
314	Ingeniería Mecánica-URJC	65	51	127,5%
315	Derecho-Instituto Superior de Derecho y Economía (ISDE)	75	51	147,1%
316	Ingeniería Eléctrica-UPM	75	51	147,1%

Orden	Titulación	Oferta de plazas	Demanda total	Tasa de cobertura
317	Ingeniería del Software-URJC	45	50	90,0%
318	Marketing-Escuela Universitaria de Turismo ESERP	70	50	140,0%
319	PCEO Turismo / Administración y Dirección de Empresas-URJC	70	50	140,0%
320	Historia y Ciencias de la Música y Tecnología Musical-UAM	37	49	75,5%
321	Farmacia-URJC	40	49	81,6%
322	Relaciones Internacionales-URJC	65	49	132,7%
323	Traducción e Interpretación-URJC	70	49	142,9%
324	PCEO Relaciones Internacionales / Protocolo, Organización de Eventos y Comunicación Corporativa-URJC	10	48	20,8%
325	PCEO Diseño de Moda / Comercio-Centro Superior de Diseño de Moda de Madrid	25	48	52,1%
326	Ingeniería Biomédica-URJC	40	48	83,3%
327	Fundamentos de la Arquitectura-URJC	65	48	135,4%
328	Derecho-Centro de Enseñanza Superior Instituto de Estudios Bursátiles	75	48	156,3%
329	Marketing-Centro de Educación Superior CEDEU	40	47	85,1%
330	Administración y Dirección de Empresas-Escuela Universitaria de Turismo ESERP	45	47	95,7%
331	Ingeniería Informática-URJC	50	47	106,4%
332	Turismo-UAH	70	47	148,9%
333	Ingeniería de Materiales-UPM	90	47	191,5%
334	PCEO Grado en Humanidades / Grado en Magisterio de Educación Primaria-UAH	30	46	65,2%
335	Traducción e Interpretación-URJC	40	46	87,0%
336	PCEO Ingeniería Civil y Territorial / Administración y Dirección de Empresas-UPM	50	46	108,7%
337	Terapia Ocupacional-Centro Superior de Estudios Universitarios La Salle	64	46	139,1%
338	Bellas Artes-URJC	65	46	141,3%
339	Ingeniería de Tecnologías y Servicios de Telecomunicación-UAM	66	46	143,5%
340	Marketing-URJC	70	46	152,2%
341	Terapia Ocupacional-URJC	70	46	152,2%
342	Ingeniería Telemática-UAH	75	46	163,0%
343	Filosofía, Política y Economía-UC3M	15	45	33,3%
344	PCEO Nutrición Humana y Dietética / Ciencia y Tecnología de los Alimentos-UAM	20	45	44,4%
345	Ingeniería Química-UPM	60	45	133,3%
346	Contabilidad y Finanzas-URJC	65	45	144,4%
347	Ingeniería Robótica-URJC	40	44	90,9%
348	Lenguas Modernas y Traducción-UAH	50	44	113,6%
349	Gestión y Administración Pública-UCM	80	44	181,8%
350	Turismo-UAM	100	44	227,3%
351	Antropología Social y Cultural-UAM	60	43	139,5%
352	Ciencia y Tecnología de los Alimentos-UCM	85	43	197,7%
353	Ingeniería de Sonido e Imagen/Sound and Image Engineering-UC3M	35	42	83,3%
354	Criminología-URJC	35	42	83,3%
355	Turismo-URJC	65	42	154,8%
356	PCEO Diseño y Gestión de Moda / Diseño Integral y Gestión de la Imagen-URJC	15	41	36,6%
357	PCEO Diseño y Gestión de Moda / Bellas Artes-URJC	15	41	36,6%
358	PCEO Derecho / Relaciones Internacionales-URJC	20	41	48,8%
359	Relaciones Laborales y Empleo-UC3M	35	41	85,4%
360	Energy Engineering/Ingeniería de la Energía-UC3M	35	41	85,4%
361	Ingeniería en Organización Industrial-URJC	40	41	97,6%
362	Inteligencia Artificial-URJC	45	40	112,5%
363	Artes Visuales y Danza-URJC	50	40	125,0%
364	PCEO Bellas Artes / Diseño Integral y Gestión de la Imagen-URJC	20	39	51,3%
365	PCEO Ingeniería Electrónica de Comunicaciones / Ingeniería en Electrónica y Automática Industrial-UAH	25	39	64,1%

Orden	Titulación	Oferta de plazas	Demanda total	Tasa de cobertura
366	Trabajo Social-URJC	35	39	89,7%
367	Geografía y Ordenación del Territorio-UCM	60	39	153,8%
368	PCEO Bellas Artes / Turismo-URJC	10	38	26,3%
369	Derecho-UC3M	40	38	105,3%
370	Ingeniería en Tecnologías de Telecomunicación-UAH	75	38	197,4%
371	Filosofía, Política y Economía-UAM	15	37	40,5%
372	PCEO Diseño y Desarrollo de Videojuegos / Ingeniería de Computadores-URJC	15	37	40,5%
373	PCEO Historia / Filología Clásica-UCM	25	37	67,6%
374	PCEO Periodismo / Humanidades-UC3M	40	37	108,1%
375	Ingeniería Química-URJC	40	37	108,1%
376	Ciencias Agrarias y Bioeconomía-UPM	50	37	135,1%
377	Educación Infantil-Escuela Universitaria de Turismo ESERP	30	36	83,3%
378	PCEO Ciencias Políticas / Sociología-UC3M	40	36	111,1%
379	Ingeniería Electrónica de Comunicaciones-UAH	50	36	138,9%
380	PCEO Criminología / Derecho-Escuela Universitaria de Turismo ESERP	30	35	85,7%
381	Sistemas de Información-UPM	60	35	171,4%
382	PCEO Ingeniería Eléctrica / Ingeniería Electrónica Industrial y Automática-UPM	20	34	58,8%
383	Historia y Política/History and Politics-UC3M	35	34	102,9%
384	Comunicación Audiovisual-URJC	65	34	191,2%
385	PCEO Educación Primaria / Matemáticas-URJC	10	33	30,3%
386	PCEO Historia del Arte / Ciencias y Lenguas de la Antigüedad-UAM	30	33	90,9%
387	Estudios Hispánicos-UAH	50	33	151,5%
388	Composición Musical/Music Composition-Centro de Educación Superior TAI Escuela Universitaria de Artes	50	33	151,5%
389	Diseño y Gestión de Proyectos Transmedia-Centro Superior de Estudios Universitarios La Salle	56	33	169,7%
390	Podología-Centro Superior de Estudios Universitarios La Salle	32	32	100,0%
391	Ingeniería Eléctrica/Electrical Power Engineering-UC3M	40	32	125,0%
392	Relaciones Laborales y Recursos Humanos-URJC	60	32	187,5%
393	PCEO Turismo / Administración y Dirección de Empresas-URJC	65	32	203,1%
394	Ingeniería de Sistemas de Telecomunicación-UPM	77	32	240,6%
395	Filosofía-URJC	20	31	64,5%
396	PCEO Historia / Periodismo-URJC	20	31	64,5%
397	PCEO Turismo / Administración y Dirección de Empresas-UAH	35	31	112,9%
398	Ingeniería Telemática/Telematics Engineering-UC3M	35	31	112,9%
399	Derecho-URJC	40	31	129,0%
400	PCEO Administración y Dirección de Empresas / Derecho-URJC	70	31	225,8%
401	Ciencias Ambientales-UAH	100	31	322,6%
402	Administración y Dirección de Empresas/Business Administration-Centro de Enseñanza Superior Real Centro Universitario Escorial-María Cristina	22	30	73,3%
403	Educación Social-Centro Superior de Estudios Universitarios La Salle	60	30	200,0%
404	PCEO Filosofía / Historia y Ciencias de la Música y Tecnología Musical-UAM	23	29	79,3%
405	PCEO Ciencia e Ingeniería de Datos / Ingeniería en Tecnologías de Telecomunicación-UC3M	25	29	86,2%
406	Educación Social-Centro de Enseñanza Superior en Humanidades y Ciencias de la Educación Don Bosco	45	29	155,2%
407	Ingeniería Electrónica de Comunicaciones-UPM	67	29	231,0%
408	Ingeniería Informática/Computer Science and Engineering-UC3M	25	28	89,3%
409	Economía-URJC	35	28	125,0%
410	Ciencia Política y Administración Pública-UAM	45	28	160,7%
411	Ingeniería Electrónica de Comunicaciones-UCM	50	28	178,6%
412	PCEO Criminología / Trabajo Social-URJC	10	27	37,0%
413	Turismo/Tourism-UC3M	35	27	129,6%
414	Ingeniería de Materiales-UCM	50	27	185,2%

Orden	Titulación	Oferta de plazas	Demanda total	Tasa de cobertura
415	Educación Social-Centro Universitario Cardenal Cisneros	50	27	185,2%
416	Periodismo-URJC	50	27	185,2%
417	Bellas Artes-Centro de Educación Superior TAI Escuela Universitaria de Artes	50	27	185,2%
418	Ciencia y Tecnología de los Alimentos-URJC	60	27	222,2%
419	PCEO Contabilidad y Finanzas / Derecho-URJC	12	26	46,2%
420	Economía Financiera y Actuarial-URJC	35	26	134,6%
421	Ciencia y Tecnología de los Alimentos-UAM	46	26	176,9%
422	Ingeniería Geológica-UCM	50	26	192,3%
423	PCEO Ciencia Política / Relaciones Internacionales y Gestión Pública-URJC	15	25	60,0%
424	PCEO Derecho / Administración y Dirección de Empresas-Centro de Enseñanza Superior Cardenal Cisneros	20	25	80,0%
425	PCEO Economía / Gestión y Administración Pública-UCM	30	25	120,0%
426	Recursos Hídricos-URJC	40	25	160,0%
427	Economía Financiera y Actuarial-URJC	45	25	180,0%
428	Ingeniería Electrónica Industrial y Automática-URJC	60	25	240,0%
429	Ingeniería Geomática-UPM	65	25	260,0%
430	Ingeniería Agroambiental-UPM	110	25	440,0%
431	PCEO Ingeniería Informática / Ingeniería del Software-URJC	12	24	50,0%
432	PCEO Economía Financiera y Actuarial / Administración y Dirección de Empresas-URJC	15	24	62,5%
433	PCEO Administración y Dirección de Empresas / Ciencia, Gestión e Ingeniería de Servicios-URJC	20	24	83,3%
434	Matemáticas-URJC	25	24	104,2%
435	PCEO Ciencias Ambientales / Geografía y Ordenación del Territorio-UAM	30	24	125,0%
436	Estudios Clásicos y de la Antigüedad-UAM	40	24	166,7%
437	Ingeniería Biomédica-URJC	40	24	166,7%
438	Ciencias Políticas/Political Science-UC3M	30	23	130,4%
439	Geografía y Ordenación del Territorio-UAM	36	23	156,5%
440	Lengua de Signos Española y Comunidad Sorda-URJC	50	23	217,4%
441	Ingeniería de Tecnologías Industriales-URJC	70	23	304,3%
442	PCEO Derecho / Periodismo-URJC	10	22	45,5%
443	PCEO Filosofía / Ciencia Política y Gestión Pública-URJC	10	22	45,5%
444	PCEO Economía Financiera y Actuarial / Administración y Dirección de Empresas-URJC	15	22	68,2%
445	PCEO Criminología / Ingeniería Informática-URJC	15	22	68,2%
446	Estudios Culturales-UC3M	30	22	136,4%
447	PCEO Turismo / Marketing-URJC	10	21	47,6%
448	Diseño Integral y Gestión de la Imagen-URJC	25	21	119,0%
449	Ingeniería y Sistemas de Datos-UPM	30	21	142,9%
450	Ingeniería de Materiales-URJC	40	21	190,5%
451	Ingeniería en Sistemas Audiovisuales y Multimedia-URJC	50	21	238,1%
452	Ciencias Experimentales-URJC	60	21	285,7%
453	PCEO Ingeniería Informática / Administración de Empresas-UC3M	15	20	75,0%
454	PCEO Fundamentos de la Arquitectura / Paisajismo-URJC	15	20	75,0%
455	PCEO Maestro en Educación Infantil / Pedagogía-Centro de Enseñanza Superior en Humanidades y Ciencias de la Educación Don Bosco	30	20	150,0%
456	PCEO Maestro en Educación Primaria / Pedagogía-Centro de Enseñanza Superior en Humanidades y Ciencias de la Educación Don Bosco	30	20	150,0%
457	Humanidades-UC3M	30	20	150,0%
458	Humanidades-UAH	35	20	175,0%
459	Economía-URJC	35	20	175,0%
460	Ingeniería Aeroespacial en Aeronavegación-URJC	35	20	175,0%
461	Ingeniería de la Energía-URJC	40	20	200,0%
462	Ingeniería Ambiental-URJC	40	20	200,0%
463	Ingeniería Telemática-UPM	67	20	335,0%

Orden	Titulación	Oferta de plazas	Demanda total	Tasa de cobertura
464	PCEO Terapia Ocupacional / Trabajo Social-URJC	10	19	52,6%
465	Ciencia, Tecnología y Humanidades-UAM	15	19	78,9%
466	PCEO Ingeniería Electrónica de Comunicaciones / Ingeniería Telemática-UPM	20	19	105,3%
467	Ingeniería de Comunicaciones Móviles y Espaciales/Mobile and Space Communications Engineering-UC3M	30	19	157,9%
468	Sociología/Sociology-UC3M	30	19	157,9%
469	PCEO Contabilidad y Finanzas / Derecho-URJC	10	18	55,6%
470	PCEO Contabilidad y Finanzas / Derecho-URJC	15	18	83,3%
471	Historia-URJC	20	18	111,1%
472	Ingeniería Aeroespacial en Transporte y Aeropuertos-URJC	30	18	166,7%
473	PCEO Economía / Historia-URJC	10	17	58,8%
474	Bellas Artes-URJC	50	17	294,1%
475	Ciencias de las Religiones-UCM	60	17	352,9%
476	PCEO Ingeniería Informática / Matemáticas-URJC	10	16	62,5%
477	PCEO Contabilidad y Finanzas / Relaciones Laborales y Recursos Humanos-URJC	10	16	62,5%
478	PCEO Relaciones Laborales y Recursos Humanos / Trabajo Social-URJC	10	16	62,5%
479	PCEO Ingeniería Química / Ingeniería Ambiental-URJC	10	15	66,7%
480	PCEO Ingeniería de la Energía / Ingeniería en Organización Industrial-URJC	10	15	66,7%
481	PCEO Ciencia Política y Gestión Pública / Periodismo-URJC	10	15	66,7%
482	PCEO Ciencia Política y Gestión Pública / Economía-URJC	10	15	66,7%
483	PCEO Economía / Periodismo-URJC	10	15	66,7%
484	PCEO Filosofía / Economía-URJC	10	15	66,7%
485	Lengua de Signos Española y Comunidad Sorda-URJC	25	15	166,7%
486	Ingeniería de Computadores-URJC	45	15	300,0%
487	Fotografía y Creación Audiovisual/Photography and Audiovisual Creation-Centro de Educación Superior TAI Escuela Universitaria de Artes	60	15	400,0%
488	PCEO Ingeniería Informática / Administración y Dirección de Empresas-URJC	10	14	71,4%
489	PCEO Ingeniería del Software / Matemáticas-URJC	10	14	71,4%
490	PCEO Economía Financiera y Actuarial / Economía-URJC	10	14	71,4%
491	PCEO Economía / Matemáticas-URJC	10	14	71,4%
492	Ciencias-UAM	15	14	107,1%
493	PCEO Fundamentos de la Arquitectura / Diseño Integral y Gestión de la Imagen-URJC	15	14	107,1%
494	Fundamentos de la Arquitectura-URJC	35	14	250,0%
495	Lengua y Literatura Española-URJC	55	14	392,9%
496	PCEO Ingeniería Química / Ingeniería de la Energía-URJC	10	13	76,9%
497	PCEO Economía / Derecho-URJC	10	13	76,9%
498	Pedagogía-Centro de Enseñanza Superior en Humanidades y Ciencias de la Educación Don Bosco	20	13	153,8%
499	Ingeniería en Sistemas de Telecomunicación-URJC	20	13	153,8%
500	Derecho-Centro de Enseñanza Superior Real Centro Universitario Escorial-María Cristina	22	13	169,2%
501	Estudios Semíticos e Islámicos-UCM	40	13	307,7%
502	Paisajismo-URJC	40	13	307,7%
503	Ciencia e Ingeniería de Datos-URJC	40	13	307,7%
504	PCEO Ingeniería Ambiental / Ingeniería de la Energía-URJC	10	12	83,3%
505	PCEO Historia / Ciencia Política y Gestión Pública-URJC	10	12	83,3%
506	PCEO Turismo / Historia-URJC	10	12	83,3%
507	PCEO Ingeniería Informática / Ingeniería de Computadores-URJC	12	12	100,0%
508	PCEO Economía Financiera y Actuarial / Economía-URJC	20	12	166,7%
509	Ciencias Ambientales-URJC	60	12	500,0%



Orden	Titulación	Oferta de plazas	Demanda total	Tasa de cobertura
510	Artes Escénicas e Interpretación Audiovisual/Performing Arts and Screen Acting-Centro de Educación Superior TAI Escuela Universitaria de Artes	100	12	833,3%
511	PCEO Ingeniería Química / Ingeniería en Organización Industrial-URJC	10	11	90,9%
512	PCEO Ingeniería Ambiental / Ingeniería en Organización Industrial-URJC	10	11	90,9%
513	PCEO Ingeniería en Tecnologías de la Telecomunicación / Ingeniería Aeroespacial en Aeronavegación-URJC	10	11	90,9%
514	PCEO Lengua de Signos Española y Comunidad Sorda / Educación Primaria-URJC	10	11	90,9%
515	Ingeniería y Sistemas de Datos-UPM	30	11	272,7%
516	Ciencia Política y Gestión Pública-URJC	35	11	318,2%
517	PCEO Administración y Dirección de Empresas / Derecho-Escuela Universitaria de Turismo ESERP	15	10	150,0%
518	PCEO Derecho / Relaciones Laborales y Recursos Humanos-URJC	15	9	166,7%
519	Derecho-Escuela Universitaria de Turismo ESERP	105	9	1166,7%
520	PCEO Economía / Derecho-URJC	10	8	125,0%
521	PCEO Lengua de Signos Española y Comunidad Sorda / Terapia Ocupacional-URJC	10	8	125,0%
522	Estudios Hispano-Alemanes-UCM	30	8	375,0%
523	Tecnologías para la Sociedad de la Información-UPM	60	8	750,0%
524	PCEO Ingeniería Informática / Administración y Dirección de Empresas-URJC	10	7	142,9%
525	PCEO Ingeniería de Materiales / Ingeniería en Organización Industrial-URJC	10	6	166,7%
526	PCEO Economía / Derecho-URJC	10	6	166,7%
527	PCEO Derecho / Ciencia Política y Gestión Pública-URJC	10	6	166,7%
528	PCEO Ciencia, Gestión e Ingeniería de Servicios / Marketing-URJC	10	6	166,7%
529	PCEO Lengua de Signos Española y Comunidad Sorda / Trabajo Social-URJC	10	6	166,7%
530	PCEO Ciencia Política y Gestión Pública / Periodismo-URJC	15	6	250,0%
531	Ingeniería en Tecnologías de la Telecomunicación-URJC	20	6	333,3%
532	Administración y Dirección de Empresas-Centro de Educación Superior de Negocios, Innovación y Tecnología (IUNIT)	80	6	1333,3%
533	PCEO Ciencia, Gestión e Ingeniería de Servicios / Ingeniería en Organización Industrial-URJC	10	5	200,0%
534	PCEO Ingeniería en Sistemas de Telecomunicación / Administración y Dirección de Empresas-URJC	12	5	240,0%
535	Ciencias-UC3M	15	5	300,0%
536	Ciencia Política y Gestión Pública-URJC	15	5	300,0%
537	PCEO Derecho / Ciencia Política y Gestión Pública-URJC	15	5	300,0%
538	PCEO Ingeniería de Materiales / Ingeniería de la Energía-URJC	10	4	250,0%
539	Ingeniería Telemática-URJC	20	4	500,0%
540	PCEO Ciencia, Gestión e Ingeniería de Servicios / Turismo-URJC	10	3	333,3%
541	Ciencia, Tecnología y Humanidades-UC3M	15	3	500,0%
542	Fisioterapia-Escuela Universitaria de Fisioterapia de La ONCE	24	-	-
543	PCEO Diseño de Moda / Comercio-UCM	25	-	-
544	Medicina-Centro Universitario de la Defensa	25	-	-
545	Ingeniería de la Seguridad-Centro Universitario de la Guardia Civil	80	-	-
546	Gestión de Seguridad Pública-Centro Universitario de la Guardia Civil	80	-	-

**C.19** Titulaciones ordenadas según el número de preinscripciones por plaza en el curso 2022-2023

Orden	Titulación	Oferta de plazas	Demanda total	Solicitudes por plaza
1	PCEO Matemáticas / Física-UCM	25	413	16,5
2	PCEO Criminología / Psicología-URJC	15	219	14,6
3	Medicina-UCM	295	4.012	13,6
4	PCEO Ciencias de la Actividad Física y del Deporte / Fisioterapia-URJC	15	188	12,5
5	PCEO Publicidad y Relaciones Públicas / Marketing-URJC	15	171	11,4
6	Odontología-UCM	100	921	9,2
7	PCEO Criminología / Derecho-URJC	15	134	8,9
8	Criminalística: Ciencias y Tecnologías Forenses-UAH	60	507	8,5
9	Ingeniería de Datos e Inteligencia Artificial-UCM	30	232	7,7
10	PCEO Ciencia Política y Gestión Pública / Economía-URJC	15	115	7,7
11	Veterinaria-UCM	155	1.146	7,4
12	PCEO Derecho / Relaciones Internacionales-URJC	10	74	7,4
13	Diseño y Gestión de Moda-URJC	30	195	6,5
14	PCEO Educación Infantil / Educación Primaria-URJC	12	74	6,2
15	PCEO Historia / Educación Primaria-URJC	10	60	6
16	PCEO Estudios Internacionales / Administración de Empresas-UC3M	38	225	5,9
17	Medicina-UAM	240	1.400	5,8
18	PCEO Farmacia / Nutrición Humana y Dietética-UCM	25	144	5,8
19	Enfermería-UCM	275	1.571	5,7
20	PCEO Química / Bioquímica-UCM	20	110	5,5
21	PCEO Ingeniería Informática / Matemáticas-UCM	33	178	5,4
22	Medicina-UAH	120	622	5,2
23	PCEO Ingeniería en Diseño Industrial y Desarrollo de Producto / Ingeniería Mecánica-UPM	20	104	5,2
24	Biotecnología-UPM	88	451	5,1
25	Bioquímica-UCM	44	226	5,1
26	Diseño-UCM	90	440	4,9
27	Criminología-UCM	60	295	4,9
28	PCEO Economía / Relaciones Internacionales-UCM	30	148	4,9
29	Fisioterapia-UCM	77	367	4,8
30	PCEO Relaciones Internacionales / Protocolo, Organización de Eventos y Comunicación Corporativa-URJC	10	48	4,8
31	PCEO Estudios Internacionales / Derecho-UC3M	68	310	4,6
32	PCEO Administración y Dirección de Empresas / Marketing-URJC	55	247	4,5
33	PCEO Criminología / Psicología-URJC	15	68	4,5
34	Matemáticas y Ciencia de Datos-UCM	42	186	4,4
35	PCEO Maestro en Educación Infantil / Maestro en Educación Primaria-UCM	50	217	4,3
36	PCEO Fundamentos de la Arquitectura / Diseño Integral y Gestión de la Imagen-URJC	15	64	4,3
37	Ingeniería de Organización-UPM	50	202	4
38	Biología Sanitaria-UAH	100	387	3,9
39	Medicina-URJC	150	577	3,8
40	PCEO Bellas Artes / Turismo-URJC	10	38	3,8
41	Ingeniería en Diseño Industrial y Desarrollo de Producto-UPM	55	204	3,7
42	PCEO Economía / Matemáticas y Ciencia de Datos-UCM	35	128	3,7
43	PCEO Ciencias de la Actividad Física y del Deporte / Educación Primaria-URJC	15	56	3,7
44	PCEO Derecho / Administración de Empresas-UC3M	135	483	3,6
45	Ingeniería Aeroespacial-UC3M	95	342	3,6
46	Psicología-UCM	370	1.282	3,5
47	Ciencias de la Actividad Física y del Deporte-UAM	90	314	3,5
48	PCEO Ingeniería Física / Ingeniería en Tecnologías Industriales-UC3M	15	52	3,5

Orden	Titulación	Oferta de plazas	Demanda total	Solicitudes por plaza
49	PCEO Relaciones Internacionales / Periodismo-URJC	15	52	3,5
50	Diseño Integral y Gestión de la Imagen-URJC	30	103	3,4
51	PCEO Educación Primaria / Matemáticas-URJC	10	33	3,3
52	Ingeniería Informática-UCM	115	373	3,2
53	Enfermería-URJC	85	274	3,2
54	Odontología-URJC	55	174	3,2
55	PCEO Maestro en Educación Primaria / Pedagogía-UCM	50	159	3,2
56	Ciencia de Datos e Inteligencia Artificial-UPM	30	96	3,2
57	PCEO Ingeniería Informática / Administración y Dirección de Empresas-UPM	25	79	3,2
58	Ciencias de la Actividad Física y del Deporte-UPM	200	622	3,1
59	Relaciones Internacionales-UCM	80	249	3,1
60	Psicología-URJC	60	186	3,1
61	PCEO Magisterio de Educación Infantil / Magisterio de Educación Primaria-UAH	30	92	3,1
62	Matemáticas-UCM	142	430	3
63	Ingeniería Biomédica-UC3M	70	212	3
64	Física y Tecnología Espacial-UAH	50	150	3
65	Filosofía, Política y Economía-UC3M	15	45	3
66	Análisis de Datos en la Empresa/Business Analytics-UAM	60	175	2,9
67	Publicidad y Relaciones Públicas-UCM	141	394	2,8
68	Ingeniería de la Ciberseguridad-URJC	60	167	2,8
69	Desarrollo de Videojuegos-UCM	50	140	2,8
70	Ingeniería Informática-UAH	50	140	2,8
71	Ingeniería Robótica/Robotics Engineering-UC3M	30	84	2,8
72	Administración de Empresas/Business Administration-UC3M	265	709	2,7
73	Enfermería-UAM	180	486	2,7
74	Ciencias de la Actividad Física y del Deporte-UAH	90	240	2,7
75	Management and Technology/Empresa y Tecnología-UC3M	75	204	2,7
76	Ingeniería Matemática-UCM	60	159	2,7
77	Ciencias de la Actividad Física y del Deporte-URJC	45	121	2,7
78	Engineering Physics/Ingeniería Física-UC3M	25	67	2,7
79	PCEO Diseño y Gestión de Moda / Diseño Integral y Gestión de la Imagen-URJC	15	41	2,7
80	PCEO Diseño y Gestión de Moda / Bellas Artes-URJC	15	41	2,7
81	PCEO Criminología / Trabajo Social-URJC	10	27	2,7
82	Comunicación Audiovisual-UCM	141	369	2,6
83	Física-UAM	125	320	2,6
84	Enfermería-UAH	100	264	2,6
85	PCEO Periodismo / Comunicación Audiovisual-UC3M	100	256	2,6
86	Enfermería-UAH	75	197	2,6
87	European Studies-UCM	30	77	2,6
88	Fisioterapia-UAH	65	161	2,5
89	Ingeniería Biomédica-UAM	50	123	2,5
90	Gestión y Operaciones del Transporte Aéreo-UPM	40	98	2,5
91	PCEO Ingeniería Informática / Matemáticas-UAM	35	87	2,5
92	Filosofía, Política y Economía-UAM	15	37	2,5
93	PCEO Diseño y Desarrollo de Videojuegos / Ingeniería de Computadores-URJC	15	37	2,5
94	Administración y Dirección de Empresas/Business Administration-UCM	265	631	2,4
95	Física-UCM	225	538	2,4
96	PCEO Ingeniería Informática / Administración y Dirección de Empresas-UAH	25	60	2,4
97	Fundamentos de la Arquitectura-UPM	400	914	2,3
98	Psicología-UAM	350	822	2,3
99	Bellas Artes-UCM	250	577	2,3
100	Educación Social-UCM	100	225	2,3
101	Educación Primaria-URJC	95	223	2,3
102	Nutrición Humana y Dietética-UCM	75	173	2,3

Orden	Titulación	Oferta de plazas	Demanda total	Solicitudes por plaza
103	PCEO Estudios Internacionales / Economía-UC3M	60	138	2,3
104	PCEO Estudios Internacionales / Ciencias Políticas-UC3M	38	89	2,3
105	Ciencia de Datos e Inteligencia Artificial-UPM	30	69	2,3
106	PCEO Nutrición Humana y Dietética / Ciencia y Tecnología de los Alimentos-UAM	20	45	2,3
107	Maestro en Educación Primaria-UCM	240	520	2,2
108	Ingeniería Biomédica-UPM	90	200	2,2
109	Ingeniería Informática-UAM	81	179	2,2
110	Bioquímica-UAM	80	176	2,2
111	PCEO Contabilidad y Finanzas / Derecho-URJC	12	26	2,2
112	PCEO Derecho / Periodismo-URJC	10	22	2,2
113	PCEO Filosofía / Ciencia Política y Gestión Pública-URJC	10	22	2,2
114	Ingeniería Mecánica-UPM	110	235	2,1
115	Economía y Negocios Internacionales-UAH	100	209	2,1
116	Traducción e Interpretación-UAM	90	193	2,1
117	Diseño Integral y Gestión de la Imagen-URJC	30	62	2,1
118	PCEO Derecho / Relaciones Internacionales-URJC	20	41	2,1
119	PCEO Turismo / Marketing-URJC	10	21	2,1
120	Farmacia-UCM	350	709	2
121	Enfermería-Escuela de Enfermería de la Cruz Roja	80	159	2
122	Administración y Dirección de Empresas-UAH	75	148	2
123	PCEO Derecho / Estudios Jurídico-Militares-UCM	60	120	2
124	Dirección y Gestión de Empresas en el Ámbito Digital-URJC	60	122	2
125	Ingeniería Informática-URJC	33	67	2
126	PCEO Bellas Artes / Diseño Integral y Gestión de la Imagen-URJC	20	39	2
127	PCEO Ingeniería Informática / Ingeniería del Software-URJC	12	24	2
128	Maestro en Educación Infantil-UCM	200	379	1,9
129	Marketing-URJC	130	244	1,9
130	Administración y Dirección de Empresas/Business Administration-Centro de Enseñanza Superior Cardenal Cisneros	70	130	1,9
131	Ingeniería de las Tecnologías de la Información Geoespacial-UPM	66	123	1,9
132	Economía y Finanzas-UAM	60	112	1,9
133	Gestión Aeronáutica-UAM	60	112	1,9
134	Data Science and Engineering/Ciencia e Ingeniería de Datos-UC3M	50	97	1,9
135	PCEO Administración y Dirección de Empresas / Ingeniería Informática-UCM	45	85	1,9
136	Criminología-Escuela Universitaria de Turismo ESERP	40	74	1,9
137	Applied Mathematics and Computing/Matemática Aplicada y Computación-UC3M	35	68	1,9
138	PCEO Diseño de Moda / Comercio-Centro Superior de Diseño de Moda de Madrid	25	48	1,9
139	PCEO Terapia Ocupacional / Trabajo Social-URJC	10	19	1,9
140	Psicología-Centro de Enseñanza Superior Cardenal Cisneros	200	354	1,8
141	Traducción e Interpretación-UCM	60	108	1,8
142	PCEO Maestro en Educación Infantil / Pedagogía-UCM	50	88	1,8
143	Diseño y Desarrollo de Videojuegos-URJC	50	92	1,8
144	PCEO Ingeniería Informática / Administración de Empresas-UC3M	40	73	1,8
145	PCEO Contabilidad y Finanzas / Derecho-URJC	10	18	1,8
146	Ingeniería en Tecnologías Industriales-UPM	370	612	1,7
147	Farmacia-UAH	150	254	1,7
148	Comunicación Audiovisual/Film, Television and Media Studies-UC3M	130	222	1,7
149	Psicología-Centro Universitario Cardenal Cisneros	100	170	1,7
150	PCEO Derecho / Economía-UC3M	100	171	1,7
151	Matemáticas-UAM	75	124	1,7
152	Ciencia e Ingeniería de Datos-UAM	50	86	1,7

Orden	Titulación	Oferta de plazas	Demanda total	Solicitudes por plaza
153	Nanociencia y Nanotecnología-URJC	35	60	1,7
154	PCEO Ingeniería Eléctrica / Ingeniería Electrónica Industrial y Automática-UPM	20	34	1,7
155	PCEO Ciencia Política / Relaciones Internacionales y Gestión Pública-URJC	15	25	1,7
156	PCEO Economía / Historia-URJC	10	17	1,7
157	Ingeniería Aeroespacial-UPM	525	816	1,6
158	Derecho-UC3M	180	295	1,6
159	Ingeniería Informática/Computer Science and Engineering-UC3M	180	283	1,6
160	Ingeniería del Software-UCM	78	128	1,6
161	Marketing-URJC	70	114	1,6
162	Conservación y Restauración del Patrimonio Cultural-UCM	60	96	1,6
163	PCEO Psicología / Logopedia-UCM	60	97	1,6
164	Estudios Internacionales/International Studies-UC3M	60	93	1,6
165	Psicología-URJC	55	87	1,6
166	PCEO Ciencias Políticas / Filosofía-UCM	50	78	1,6
167	Lenguas Modernas y Traducción-UAH	50	78	1,6
168	Diseño y Desarrollo de Videojuegos-URJC	45	71	1,6
169	PCEO Ingeniería Electrónica de Comunicaciones / Ingeniería en Electrónica y Automática Industrial-UAH	25	39	1,6
170	Filosofía-URJC	20	31	1,6
171	PCEO Historia / Periodismo-URJC	20	31	1,6
172	PCEO Economía Financiera y Actuarial / Administración y Dirección de Empresas-URJC	15	24	1,6
173	PCEO Ingeniería Informática / Matemáticas-URJC	10	16	1,6
174	PCEO Contabilidad y Finanzas / Relaciones Laborales y Recursos Humanos-URJC	10	16	1,6
175	PCEO Relaciones Laborales y Recursos Humanos / Trabajo Social-URJC	10	16	1,6
176	Biología-UCM	300	444	1,5
177	Educación Infantil-URJC	140	211	1,5
178	Educación Primaria-URJC	130	191	1,5
179	Educación Infantil-URJC	125	182	1,5
180	Fisioterapia-Centro Superior de Estudios Universitarios La Salle	120	183	1,5
181	PCEO Derecho / Administración y Dirección de Empresas-UCM	110	167	1,5
182	Arquitectura Técnica y Edificación-UAH	75	111	1,5
183	Biología-URJC	75	110	1,5
184	Criminología-URJC	55	84	1,5
185	PCEO Derecho / Administración y Dirección de Empresas-UAH	50	74	1,5
186	Gestión de la Información y Contenidos Digitales-UC3M	40	60	1,5
187	Diseño de Moda-Centro Superior de Diseño de Moda de Madrid	35	52	1,5
188	PCEO Grado en Humanidades / Grado en Magisterio de Educación Primaria-UAH	30	46	1,5
189	PCEO Historia / Filología Clásica-UCM	25	37	1,5
190	PCEO Economía Financiera y Actuarial / Administración y Dirección de Empresas-URJC	15	22	1,5
191	PCEO Criminología / Ingeniería Informática-URJC	15	22	1,5
192	PCEO Ingeniería Química / Ingeniería Ambiental-URJC	10	15	1,5
193	PCEO Ingeniería de la Energía / Ingeniería en Organización Industrial-URJC	10	15	1,5
194	PCEO Ciencia Política y Gestión Pública / Periodismo-URJC	10	15	1,5
195	PCEO Ciencia Política y Gestión Pública / Economía-URJC	10	15	1,5
196	PCEO Economía / Periodismo-URJC	10	15	1,5
197	PCEO Filosofía / Economía-URJC	10	15	1,5
198	Protocolo, Organización de Eventos y Comunicación Corporativa-URJC	130	183	1,4
199	Enfermería-Escuela de Enfermería de La Fundación Jiménez Díaz	125	169	1,4
200	Ingeniería en Sistemas de Información-UAH	75	102	1,4

Orden	Titulación	Oferta de plazas	Demanda total	Solicitudes por plaza
201	Derecho-Centro de Enseñanza Superior Cardenal Cisneros	70	99	1,4
202	Estadística y Empresa-UC3M	65	90	1,4
203	PCEO Derecho / Filosofía-UCM	60	84	1,4
204	PCEO Sociología / Relaciones Internacionales-UCM	55	76	1,4
205	Administración de Empresas/Business Administration-UC3M	55	75	1,4
206	Criminología-URJC	55	76	1,4
207	Diseño y Gestión de Moda-URJC	45	62	1,4
208	Administración y Dirección de Empresas/Business Administration-Centro de Enseñanza Superior Real Centro Universitario Escorial-María Cristina	22	30	1,4
209	PCEO Ingeniería Informática / Administración y Dirección de Empresas-URJC	10	14	1,4
210	PCEO Ingeniería del Software / Matemáticas-URJC	10	14	1,4
211	PCEO Economía Financiera y Actuarial / Economía-URJC	10	14	1,4
212	PCEO Economía / Matemáticas-URJC	10	14	1,4
213	Periodismo-UCM	376	488	1,3
214	Administración y Dirección de Empresas-UAM	290	373	1,3
215	Maestro/a en Educación Primaria-UAM	183	231	1,3
216	Estudios Ingleses-UCM	180	241	1,3
217	Ingeniería del Software-UPM	150	189	1,3
218	PCEO Maestro/a en Educación Infantil / Maestro/a en Educación Primaria-UAM	122	159	1,3
219	Estudios Ingleses-UAM	120	155	1,3
220	Finanzas y Contabilidad/Finance and Accounting-UC3M	100	134	1,3
221	Ingeniería Química-UCM	76	97	1,3
222	Educación Infantil-URJC	70	89	1,3
223	Ingeniería Química-UPM	60	78	1,3
224	PCEO Derecho / Ciencias Políticas-UCM	55	69	1,3
225	Matemáticas-UPM	55	72	1,3
226	Ciencia de los Datos Aplicada-UCM	50	63	1,3
227	Comunicación Audiovisual-UAH	50	66	1,3
228	Nutrición Humana y Dietética-UAM	46	61	1,3
229	Arqueología-UAM	45	60	1,3
230	Historia y Ciencias de la Música y Tecnología Musical-UAM	37	49	1,3
231	PCEO Filosofía / Historia y Ciencias de la Música y Tecnología Musical-UAM	23	29	1,3
232	PCEO Derecho / Administración y Dirección de Empresas-Centro de Enseñanza Superior Cardenal Cisneros	20	25	1,3
233	Ciencia, Tecnología y Humanidades-UAM	15	19	1,3
234	PCEO Ingeniería Informática / Administración de Empresas-UC3M	15	20	1,3
235	PCEO Fundamentos de la Arquitectura / Paisajismo-URJC	15	20	1,3
236	PCEO Ingeniería Química / Ingeniería de la Energía-URJC	10	13	1,3
237	PCEO Economía / Derecho-URJC	10	13	1,3
238	Ingeniería Informática-UPM	280	332	1,2
239	Historia-UCM	250	290	1,2
240	Trabajo Social-UCM	250	289	1,2
241	Economía-UAM	230	267	1,2
242	Ingeniería en Tecnologías Industriales-UC3M	210	246	1,2
243	Derecho-UAH	165	201	1,2
244	Ingeniería Mecánica/Mechanical Engineering-UC3M	165	199	1,2
245	Economía/Economics-UC3M	165	199	1,2
246	Español. Lengua y Literatura-UCM	150	184	1,2
247	Magisterio de Educación Primaria-UAH	150	183	1,2
248	Filosofía-UCM	130	162	1,2
249	Química-UAH	90	104	1,2
250	Publicidad y Relaciones Públicas-URJC	65	80	1,2
251	Derecho-URJC	65	75	1,2
252	Estudios Ingleses-UAH	50	60	1,2
253	Marketing-Centro de Educación Superior CEDEU	40	47	1,2
254	Traducción e Interpretación-URJC	40	46	1,2

Orden	Titulación	Oferta de plazas	Demanda total	Solicitudes por plaza
255	Ingeniería Biomédica-URJC	40	48	1,2
256	Farmacia-URJC	40	49	1,2
257	Relaciones Laborales y Empleo-UC3M	35	41	1,2
258	Ingeniería de Sonido e Imagen/Sound and Image Engineering-UC3M	35	42	1,2
259	Energy Engineering/Ingeniería de la Energía-UC3M	35	41	1,2
260	Criminología-URJC	35	42	1,2
261	Educación Infantil-Escuela Universitaria de Turismo ESERP	30	36	1,2
262	PCEO Criminología / Derecho-Escuela Universitaria de Turismo ESERP	30	35	1,2
263	PCEO Ciencia e Ingeniería de Datos / Ingeniería en Tecnologías de Telecomunicación-UC3M	25	29	1,2
264	PCEO Administración y Dirección de Empresas / Ciencia, Gestión e Ingeniería de Servicios-URJC	20	24	1,2
265	PCEO Contabilidad y Finanzas / Derecho-URJC	15	18	1,2
266	PCEO Ingeniería Ambiental / Ingeniería de la Energía-URJC	10	12	1,2
267	PCEO Historia / Ciencia Política y Gestión Pública-URJC	10	12	1,2
268	PCEO Turismo / Historia-URJC	10	12	1,2
269	Derecho-UAM	320	363	1,1
270	Historia del Arte-UCM	250	286	1,1
271	Turismo-UCM	240	272	1,1
272	Óptica y Optometría-UCM	165	178	1,1
273	Ingeniería de la Energía-UPM	143	152	1,1
274	Fisioterapia-URJC	135	155	1,1
275	Publicidad y Relaciones Públicas-URJC	120	136	1,1
276	Geología-UCM	110	116	1,1
277	Fundamentos de Arquitectura y Urbanismo-UAH	100	111	1,1
278	Historia-UAH	70	79	1,1
279	Podología-UCM	66	71	1,1
280	Marketing-URJC	65	71	1,1
281	Relaciones Internacionales-URJC	65	70	1,1
282	Arqueología-UCM	60	63	1,1
283	Musicología-UCM	60	68	1,1
284	Literatura General y Comparada-UCM	60	65	1,1
285	PCEO Derecho / Relaciones Laborales y Recursos Humanos-UCM	60	63	1,1
286	Trabajo Social-Centro Superior de Estudios Universitarios La Salle	60	64	1,1
287	Filología Clásica-UCM	50	54	1,1
288	PCEO Turismo / Comercio-UCM	50	54	1,1
289	Matemáticas e Informática-UPM	50	53	1,1
290	Ingeniería en Electrónica y Automática Industrial-UAH	50	54	1,1
291	Ingeniería del Software-URJC	45	50	1,1
292	Ingeniería Robótica-URJC	40	44	1,1
293	Trabajo Social-URJC	35	39	1,1
294	PCEO Historia del Arte / Ciencias y Lenguas de la Antigüedad-UAM	30	33	1,1
295	Ingeniería Informática/Computer Science and Engineering-UC3M	25	28	1,1
296	PCEO Ingeniería Química / Ingeniería en Organización Industrial-URJC	10	11	1,1
297	PCEO Ingeniería Ambiental / Ingeniería en Organización Industrial-URJC	10	11	1,1
298	PCEO Ingeniería en Tecnologías de la Telecomunicación / Ingeniería Aeroespacial en Aeronavegación-URJC	10	11	1,1
299	PCEO Lengua de Signos Española y Comunidad Sorda / Educación Primaria-URJC	10	11	1,1
300	Derecho-UCM	709	718	1
301	Química-UCM	200	195	1
302	PCEO Derecho / Administración y Dirección de Empresas-UAM	160	162	1
303	Periodismo-URJC	125	124	1

Orden	Titulación	Oferta de plazas	Demanda total	Solicitudes por plaza
304	Maestro en Educación Primaria-Centro de Enseñanza Superior en Humanidades y Ciencias de la Educación Don Bosco	120	117	1
305	Magisterio de Educación Infantil-UAH	120	125	1
306	Administración y Dirección de Empresas-Centro Universitario Gestión IEB Global	120	121	1
307	Estudios de Asia y África: Árabe, Chino y Japonés-UAM	105	107	1
308	Maestro en Educación Infantil-Centro de Enseñanza Superior en Humanidades y Ciencias de la Educación Don Bosco	100	100	1
309	Estadística Aplicada-UCM	100	103	1
310	Ingeniería en Tecnologías Ambientales-UPM	100	97	1
311	Biología-UAH	100	99	1
312	PCEO Derecho / Ciencias Políticas-UC3M	80	80	1
313	Ingeniería en Tecnologías de Telecomunicación/ Telecommunication Technologies Engineering-UC3M	75	72	1
314	Educación Primaria-URJC	70	70	1
315	Relaciones Internacionales-URJC	65	63	1
316	Logopedia-UCM	60	60	1
317	Lingüística y Lenguas Aplicadas-UCM	60	57	1
318	Finanzas, Banca y Seguros-UCM	60	58	1
319	Filosofía-UAM	60	62	1
320	Ingeniería en Organización Industrial-URJC	55	56	1
321	Ingeniería Aeroespacial en Vehículos Aeroespaciales-URJC	55	53	1
322	PCEO Relaciones Internacionales / Economía-URJC	55	56	1
323	Administración y Dirección de Empresas-Escuela Universitaria de Turismo ESERP	45	47	1
324	Derecho-UC3M	40	38	1
325	Ingeniería en Organización Industrial-URJC	40	41	1
326	Historia y Política/History and Politics-UC3M	35	34	1
327	Podología-Centro Superior de Estudios Universitarios La Salle	32	32	1
328	Matemáticas-URJC	25	24	1
329	PCEO Ingeniería Electrónica de Comunicaciones / Ingeniería Telemática-UPM	20	19	1
330	PCEO Ingeniería Informática / Ingeniería de Computadores-URJC	12	12	1
331	Biología-UAM	280	258	0,9
332	Comercio-UCM	215	199	0,9
333	Economía/Economics-UCM	205	179	0,9
334	Magisterio de Educación Primaria-Centro Universitario Cardenal Cisneros	200	178	0,9
335	Derecho-URJC	140	132	0,9
336	Arquitectura Naval / Ingeniería Marítima-UPM	132	122	0,9
337	Ingeniería Agrícola-UPM	132	121	0,9
338	Administración y Dirección de Empresas-URJC	130	115	0,9
339	Administración y Dirección de Empresas-URJC	130	113	0,9
340	Contabilidad y Finanzas-URJC	115	109	0,9
341	Antropología Social y Cultural-UCM	110	100	0,9
342	Relaciones Laborales y Recursos Humanos-UCM	110	103	0,9
343	Periodismo/Journalism-UC3M	105	97	0,9
344	PCEO Derecho / Administración de Empresas-UC3M	85	76	0,9
345	Terapia Ocupacional-UCM	80	74	0,9
346	Ingeniería en Sistemas de Telecomunicación-UAH	75	69	0,9
347	Ingeniería en Tecnologías Industriales-UAH	75	67	0,9
348	Derecho-Centro de Educación Superior CEDEU	75	65	0,9
349	Relaciones Laborales y Recursos Humanos-URJC	70	65	0,9
350	Contabilidad y Finanzas-URJC	65	60	0,9
351	Ciencia, Gestión e Ingeniería de Servicios-URJC	65	58	0,9
352	PCEO Administración y Dirección de Empresas / Derecho-URJC	65	60	0,9
353	PCEO Comunicación Audiovisual / Administración y Dirección de Empresas-URJC	65	61	0,9



Orden	Titulación	Oferta de plazas	Demanda total	Solicitudes por plaza
354	PCEO Publicidad y Relaciones Públicas / Administración y Dirección de Empresas-URJC	65	59	0,9
355	Ingeniería de Computadores-UCM	62	53	0,9
356	PCEO Periodismo / Comunicación Audiovisual-URJC	60	54	0,9
357	PCEO Periodismo / Comunicación Audiovisual-URJC	60	52	0,9
358	PCEO Ingeniería Civil y Territorial / Administración y Dirección de Empresas-UPM	50	46	0,9
359	Lenguas Modernas y Traducción-UAH	50	44	0,9
360	Ingeniería Informática-URJC	50	47	0,9
361	Inteligencia Artificial-URJC	45	40	0,9
362	PCEO Ciencias Políticas / Sociología-UC3M	40	36	0,9
363	PCEO Periodismo / Humanidades-UC3M	40	37	0,9
364	Ingeniería Química-URJC	40	37	0,9
365	PCEO Turismo / Administración y Dirección de Empresas-UAH	35	31	0,9
366	Ingeniería Telemática/Telematics Engineering-UC3M	35	31	0,9
367	Historia-URJC	20	18	0,9
368	Ciencias-UAM	15	14	0,9
369	PCEO Fundamentos de la Arquitectura / Diseño Integral y Gestión de la Imagen-URJC	15	14	0,9
370	Administración y Dirección de Empresas-URJC	365	287	0,8
371	Edificación-UPM	340	278	0,8
372	Maestro/a en Educación Infantil-UAM	183	144	0,8
373	Ingeniería de los Recursos Energéticos, Combustibles y Explosivos / Ingeniería en Tecnología Minera / Ingeniería Geológica-UPM	150	123	0,8
374	Maestro/a en Educación Infantil-Centro Superior de Estudios Universitarios La Salle	130	98	0,8
375	Química-UAM	125	106	0,8
376	PCEO Administración y Dirección de Empresas / Edificación-UPM	125	104	0,8
377	Ingeniería Electrónica Industrial y Automática-UPM	110	91	0,8
378	Lenguas Modernas, Cultura y Comunicación-UAM	105	89	0,8
379	Pedagogía-UCM	100	78	0,8
380	Información y Documentación-UCM	100	83	0,8
381	Economía-UAH	100	79	0,8
382	Estudios Internacionales-UAM	82	66	0,8
383	Historia del Arte-UAM	80	63	0,8
384	Finanzas-UAH	75	63	0,8
385	Administración y Dirección de Empresas-UAH	70	55	0,8
386	Relaciones Internacionales-URJC	65	49	0,8
387	Ingeniería Mecánica-URJC	65	51	0,8
388	Ingeniería Química-UPM	60	45	0,8
389	Artes Visuales y Danza-URJC	50	40	0,8
390	Ingeniería Eléctrica/Electrical Power Engineering-UC3M	40	32	0,8
391	Derecho-URJC	40	31	0,8
392	Turismo/Tourism-UC3M	35	27	0,8
393	Economía-URJC	35	28	0,8
394	PCEO Economía / Gestión y Administración Pública-UCM	30	25	0,8
395	PCEO Ciencias Ambientales / Geografía y Ordenación del Territorio-UAM	30	24	0,8
396	Ciencias Políticas/Political Science-UC3M	30	23	0,8
397	Diseño Integral y Gestión de la Imagen-URJC	25	21	0,8
398	PCEO Economía / Derecho-URJC	10	8	0,8
399	PCEO Lengua de Signos Española y Comunidad Sorda / Terapia Ocupacional-URJC	10	8	0,8
400	Ingeniería Civil y Territorial-UPM	300	200	0,7
401	Ingeniería de Tecnologías y Servicios de Telecomunicación-UPM	300	219	0,7
402	Cinematografía y Artes Audiovisuales-Centro de Educación Superior TAI Escuela Universitaria de Artes	150	98	0,7

Orden	Titulación	Oferta de plazas	Demanda total	Solicitudes por plaza
403	Maestro/a en Educación Primaria-Centro Superior de Estudios Universitarios La Salle	130	97	0,7
404	Comunicación Audiovisual-URJC	130	92	0,7
405	Historia-UAM	120	88	0,7
406	PCEO Derecho / Ciencia Política y Administración Pública-UAM	120	88	0,7
407	Economía-URJC	115	76	0,7
408	Estudios Hispánicos: Lengua Española y sus Literaturas-UAM	90	64	0,7
409	Ingeniería de Computadores-UPM	90	63	0,7
410	Ingeniería de Sonido e Imagen-UPM	85	59	0,7
411	Ingeniería Química-UAM	80	55	0,7
412	Protocolo, Organización de Eventos y Comunicación Corporativa-Centro de Educación Superior CEDEU	80	52	0,7
413	Derecho-Instituto Superior de Derecho y Economía (ISDE)	75	51	0,7
414	Ingeniería Eléctrica-UPM	75	51	0,7
415	Ingeniería de Computadores-UAH	75	56	0,7
416	Turismo-UAH	70	47	0,7
417	Marketing-Escuela Universitaria de Turismo ESERP	70	50	0,7
418	Marketing-URJC	70	46	0,7
419	Terapia Ocupacional-URJC	70	46	0,7
420	Traducción e Interpretación-URJC	70	49	0,7
421	PCEO Turismo / Administración y Dirección de Empresas-URJC	70	50	0,7
422	Ingeniería de Tecnologías y Servicios de Telecomunicación-UAM	66	46	0,7
423	Contabilidad y Finanzas-URJC	65	45	0,7
424	Fundamentos de la Arquitectura-URJC	65	48	0,7
425	Bellas Artes-URJC	65	46	0,7
426	Terapia Ocupacional-Centro Superior de Estudios Universitarios La Salle	64	46	0,7
427	Geografía y Ordenación del Territorio-UCM	60	39	0,7
428	Antropología Social y Cultural-UAM	60	43	0,7
429	Ciencias Agrarias y Bioeconomía-UPM	50	37	0,7
430	Estudios Hispánicos-UAH	50	33	0,7
431	Ingeniería Electrónica de Comunicaciones-UAH	50	36	0,7
432	Composición Musical/Music Composition-Centro de Educación Superior TAI Escuela Universitaria de Artes	50	33	0,7
433	Economía Financiera y Actuarial-URJC	35	26	0,7
434	PCEO Maestro en Educación Infantil / Pedagogía-Centro de Enseñanza Superior en Humanidades y Ciencias de la Educación Don Bosco	30	20	0,7
435	PCEO Maestro en Educación Primaria / Pedagogía-Centro de Enseñanza Superior en Humanidades y Ciencias de la Educación Don Bosco	30	20	0,7
436	Ingeniería y Sistemas de Datos-UPM	30	21	0,7
437	Humanidades-UC3M	30	20	0,7
438	Estudios Culturales-UC3M	30	22	0,7
439	Pedagogía-Centro de Enseñanza Superior en Humanidades y Ciencias de la Educación Don Bosco	20	13	0,7
440	Ingeniería en Sistemas de Telecomunicación-URJC	20	13	0,7
441	PCEO Administración y Dirección de Empresas / Derecho-Escuela Universitaria de Turismo ESERP	15	10	0,7
442	PCEO Ingeniería Informática / Administración y Dirección de Empresas-URJC	10	7	0,7
443	Ingeniería Alimentaria-UPM	143	88	0,6
444	PCEO Administración y Dirección de Empresas / Derecho-URJC	140	82	0,6
445	Ingeniería Electrónica Industrial y Automática/Industrial Electronics and Automation Engineering-UC3M	115	68	0,6
446	Ingeniería del Medio Natural-UPM	82	52	0,6
447	Gestión y Administración Pública-UCM	80	44	0,6
448	Derecho-Centro de Enseñanza Superior Instituto de Estudios Bursátiles	75	48	0,6

Orden	Titulación	Oferta de plazas	Demanda total	Solicitudes por plaza
449	Ingeniería Telemática-UAH	75	46	0,6
450	Turismo-URJC	65	42	0,6
451	Sistemas de Información-UPM	60	35	0,6
452	Diseño y Gestión de Proyectos Transmedia-Centro Superior de Estudios Universitarios La Salle	56	33	0,6
453	Ingeniería Electrónica de Comunicaciones-UCM	50	28	0,6
454	Ciencia y Tecnología de los Alimentos-UAM	46	26	0,6
455	Educación Social-Centro de Enseñanza Superior en Humanidades y Ciencias de la Educación Don Bosco	45	29	0,6
456	Ciencia Política y Administración Pública-UAM	45	28	0,6
457	Economía Financiera y Actuarial-URJC	45	25	0,6
458	Estudios Clásicos y de la Antigüedad-UAM	40	24	0,6
459	Ingeniería Biomédica-URJC	40	24	0,6
460	Recursos Hídricos-URJC	40	25	0,6
461	Geografía y Ordenación del Territorio-UAM	36	23	0,6
462	Humanidades-UAH	35	20	0,6
463	Economía-URJC	35	20	0,6
464	Ingeniería Aeroespacial en Aeronavegación-URJC	35	20	0,6
465	Ingeniería de Comunicaciones Móviles y Espaciales/Mobile and Space Communications Engineering-UC3M	30	19	0,6
466	Sociología/Sociology-UC3M	30	19	0,6
467	Ingeniería Aeroespacial en Transporte y Aeropuertos-URJC	30	18	0,6
468	Lengua de Signos Española y Comunidad Sorda-URJC	25	15	0,6
469	Derecho-Centro de Enseñanza Superior Real Centro Universitario Escorial-María Cristina	22	13	0,6
470	PCEO Economía Financiera y Actuarial / Economía-URJC	20	12	0,6
471	PCEO Derecho / Relaciones Laborales y Recursos Humanos-URJC	15	9	0,6
472	PCEO Ingeniería de Materiales / Ingeniería en Organización Industrial-URJC	10	6	0,6
473	PCEO Economía / Derecho-URJC	10	6	0,6
474	PCEO Derecho / Ciencia Política y Gestión Pública-URJC	10	6	0,6
475	PCEO Ciencia, Gestión e Ingeniería de Servicios / Marketing-URJC	10	6	0,6
476	PCEO Lengua de Signos Española y Comunidad Sorda / Trabajo Social-URJC	10	6	0,6
477	Lenguas Modernas y sus Literaturas-UCM	250	131	0,5
478	Magisterio de Educación Infantil-Centro Universitario Cardenal Cisneros	200	102	0,5
479	Turismo-URJC	180	90	0,5
480	Sociología-UCM	165	76	0,5
481	Ciencias Políticas-UCM	155	79	0,5
482	Ciencias Ambientales-UAM	120	59	0,5
483	Administración y Dirección de Empresas-Centro de Educación Superior CEDEU	115	62	0,5
484	Ingeniería de Materiales-UPM	90	47	0,5
485	Ciencia y Tecnología de los Alimentos-UCM	85	43	0,5
486	Ingeniería en Tecnologías de Telecomunicación-UAH	75	38	0,5
487	Comunicación Audiovisual-URJC	65	34	0,5
488	PCEO Turismo / Administración y Dirección de Empresas-URJC	65	32	0,5
489	Educación Social-Centro Superior de Estudios Universitarios La Salle	60	30	0,5
490	Ciencia y Tecnología de los Alimentos-URJC	60	27	0,5
491	Relaciones Laborales y Recursos Humanos-URJC	60	32	0,5
492	Ingeniería Geológica-UCM	50	26	0,5
493	Ingeniería de Materiales-UCM	50	27	0,5
494	Educación Social-Centro Universitario Cardenal Cisneros	50	27	0,5
495	Periodismo-URJC	50	27	0,5
496	Bellas Artes-Centro de Educación Superior TAI Escuela Universitaria de Artes	50	27	0,5

Orden	Titulación	Oferta de plazas	Demanda total	Solicitudes por plaza
497	Lengua de Signos Española y Comunidad Sorda-URJC	50	23	0,5
498	Ingeniería de Materiales-URJC	40	21	0,5
499	Ingeniería de la Energía-URJC	40	20	0,5
500	Ingeniería Ambiental-URJC	40	20	0,5
501	PCEO Ciencia, Gestión e Ingeniería de Servicios / Ingeniería en Organización Industrial-URJC	10	5	0,5
502	Ingeniería Forestal-UPM	175	73	0,4
503	Turismo-UAM	100	44	0,4
504	Ingeniería de Sistemas de Telecomunicación-UPM	77	32	0,4
505	PCEO Administración y Dirección de Empresas / Derecho-URJC	70	31	0,4
506	Ingeniería Electrónica de Comunicaciones-UPM	67	29	0,4
507	Ingeniería Geomática-UPM	65	25	0,4
508	Ciencias Experimentales-URJC	60	21	0,4
509	Ingeniería Electrónica Industrial y Automática-URJC	60	25	0,4
510	Ingeniería en Sistemas Audiovisuales y Multimedia-URJC	50	21	0,4
511	Fundamentos de la Arquitectura-URJC	35	14	0,4
512	Ingeniería y Sistemas de Datos-UPM	30	11	0,4
513	PCEO Ciencia Política y Gestión Pública / Periodismo-URJC	15	6	0,4
514	PCEO Ingeniería en Sistemas de Telecomunicación / Administración y Dirección de Empresas-URJC	12	5	0,4
515	PCEO Ingeniería de Materiales / Ingeniería de la Energía-URJC	10	4	0,4
516	Ciencias Ambientales-UAH	100	31	0,3
517	Ingeniería de Tecnologías Industriales-URJC	70	23	0,3
518	Ingeniería Telemática-UPM	67	20	0,3
519	Ciencias de las Religiones-UCM	60	17	0,3
520	Fotografía y Creación Audiovisual/Photography and Audiovisual Creation-Centro de Educación Superior TAI Escuela Universitaria de Artes	60	15	0,3
521	Lengua y Literatura Española-URJC	55	14	0,3
522	Bellas Artes-URJC	50	17	0,3
523	Ingeniería de Computadores-URJC	45	15	0,3
524	Estudios Semíticos e Islámicos-UCM	40	13	0,3
525	Paisajismo-URJC	40	13	0,3
526	Ciencia e Ingeniería de Datos-URJC	40	13	0,3
527	Ciencia Política y Gestión Pública-URJC	35	11	0,3
528	Estudios Hispano-Alemanes-UCM	30	8	0,3
529	Ingeniería en Tecnologías de la Telecomunicación-URJC	20	6	0,3
530	Ciencias-UC3M	15	5	0,3
531	Ciencia Política y Gestión Pública-URJC	15	5	0,3
532	PCEO Derecho / Ciencia Política y Gestión Pública-URJC	15	5	0,3
533	PCEO Ciencia, Gestión e Ingeniería de Servicios / Turismo-URJC	10	3	0,3
534	Ingeniería Agroambiental-UPM	110	25	0,2
535	Ciencias Ambientales-URJC	60	12	0,2
536	Ingeniería Telemática-URJC	20	4	0,2
537	Ciencia, Tecnología y Humanidades-UC3M	15	3	0,2
538	Derecho-Escuela Universitaria de Turismo ESERP	105	9	0,1
539	Artes Escénicas e Interpretación Audiovisual/Performing Arts and Screen Acting-Centro de Educación Superior TAI Escuela Universitaria de Artes	100	12	0,1
540	Administración y Dirección de Empresas-Centro de Educación Superior de Negocios, Innovación y Tecnología (IUNIT)	80	6	0,1
541	Tecnologías para la Sociedad de la Información-UPM	60	8	0,1
542	Ingeniería de la Seguridad-Centro Universitario de la Guardia Civil	80	-	-
543	Gestión de Seguridad Pública-Centro Universitario de la Guardia Civil	80	-	-
544	PCEO Diseño de Moda / Comercio-UCM	25	-	-
545	Medicina-Centro Universitario de la Defensa	25	-	-
546	Fisioterapia-Escuela Universitaria de Fisioterapia de La ONCE	24	-	-

## capítulo 3

Admisión de nuevo ingreso  
por preinscripción

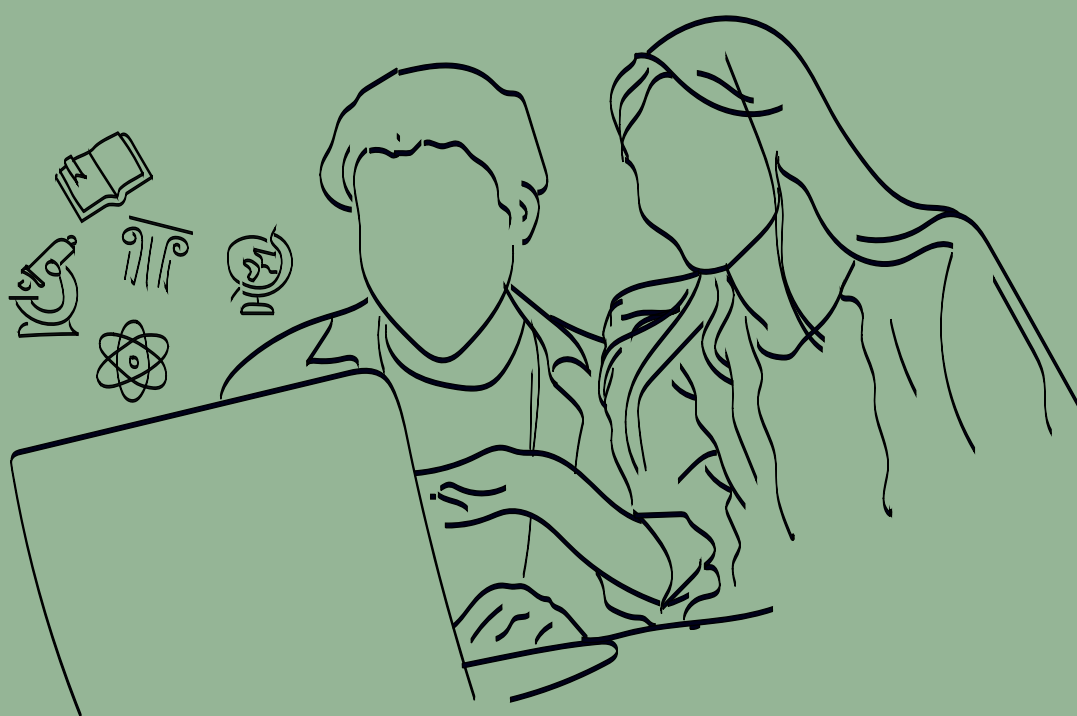

### 3.1. Admisión de nuevo ingreso por preinscripción en las universidades públicas

#### C.20 Estudiantes admitidos en las universidades públicas. Curso 2022-2023

Universidad	Total admitidos			Admitidos en 1ª opción						
	Nº de estudiantes	Ordinaria	Extra-ordinaria	Estudiantes		Ordinaria		Extraordinaria		
				Número	% respecto al total	Número	% respecto al total	Número	% respecto al total	
Alcalá	5.030	4.791	239	1.962	39,0%	1.826	38,1%	136	56,9%	
Autónoma	7.649	7.062	587	3.763	49,2%	3.480	49,3%	283	48,2%	
Carlos III	3.965	3.963	2	2.542	64,1%	2.540	64,1%	2	100,0%	
Complutense	16.973	16.178	795	9.161	54,0%	8.578	53,0%	583	73,3%	
Politécnica	7.059	6.535	524	3.590	50,9%	3.277	50,1%	313	59,7%	
Rey Juan Carlos	9.073	8.613	460	3.706	40,8%	3.427	39,8%	279	60,7%	
<b>Tipo de centro</b>										
Centros propios	46.710	44.944	1.766	23.043	49,3%	22.014	49,0%	1.029	58,3%	
Centros adscritos	3.039	2.198	841	1.681	55,3%	1.114	50,7%	567	67,4%	
<b>Rama de enseñanza</b>										
Artes y Humanidades	5.244	4.521	723	3.620	69,0%	3.191	70,6%	429	59,3%	
Ciencias	4.078	3.960	118	1.768	43,4%	1.682	42,5%	86	72,9%	
C.C. de la Salud	8.005	7.875	130	3.483	43,5%	3.389	43,0%	94	72,3%	
C.C. Sociales y Jurídicas	20.627	19.548	1.079	10.359	50,2%	9.697	49,6%	662	61,4%	
Ingeniería y Arquitectura	11.795	11.238	557	5.494	46,6%	5.169	46,0%	325	58,3%	
<b>Total</b>	<b>49.749</b>	<b>47.142</b>	<b>2.607</b>	<b>24.724</b>	<b>49,7%</b>	<b>23.128</b>	<b>49,1%</b>	<b>1.596</b>	<b>61,2%</b>	

#### G.15 Admitidos totales y en primera opción por universidad

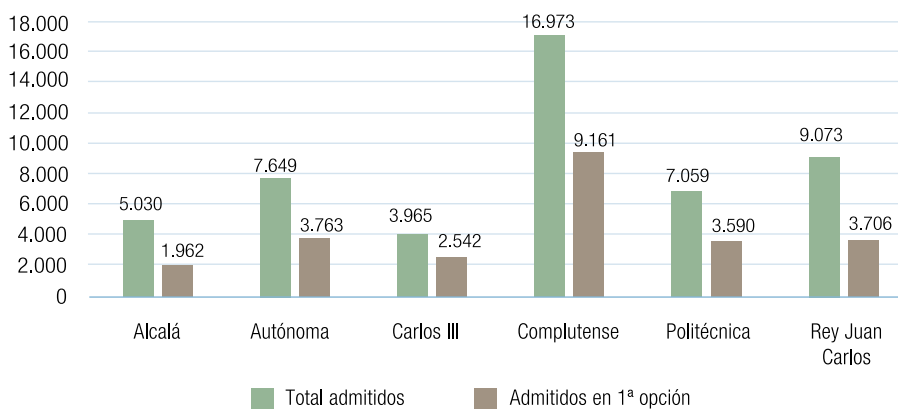

**G.16** Total de admitidos por universidad y por tipo de convocatoria

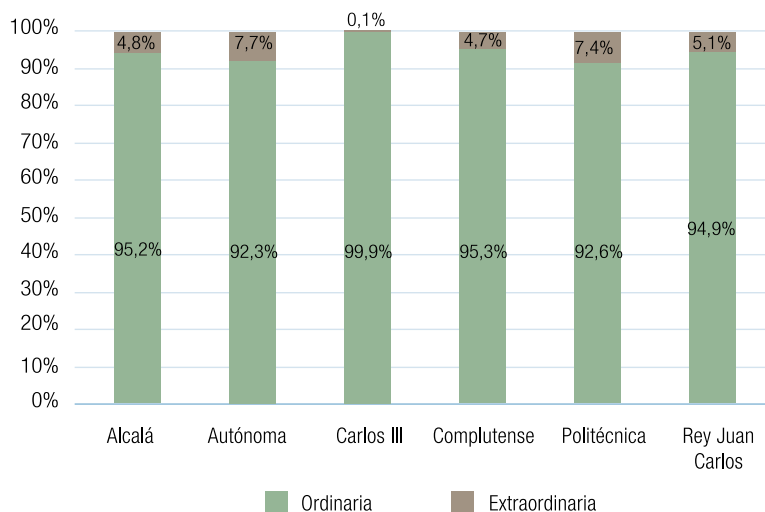

**G.17** Total de admitidos por tipo de centro y por tipo de convocatoria

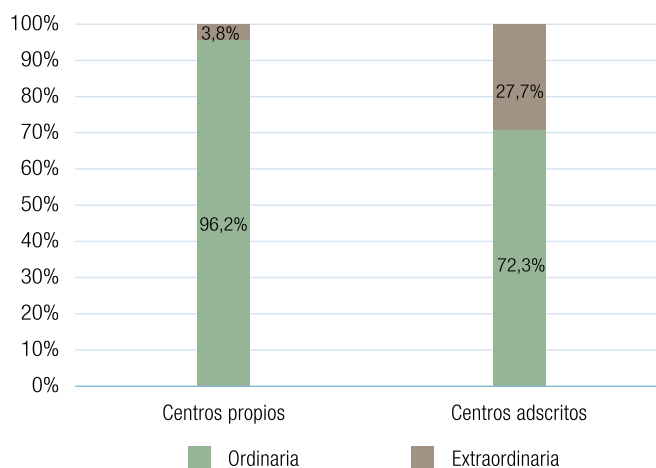

**G.18** Total de admitidos por rama de enseñanza y por tipo de convocatoria

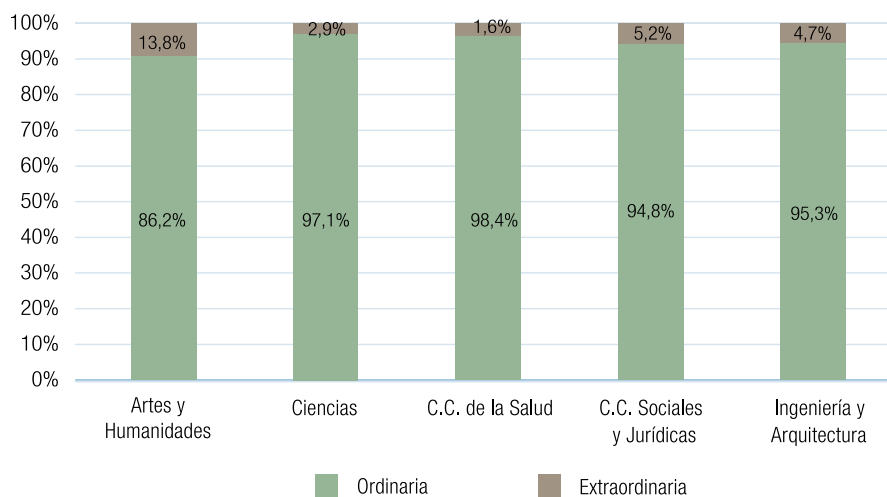

**C.21** Estudiantes admitidos en primera opción en las universidades públicas por sexo. Curso 2022-2023

Universidad	Nº de estudiantes	Hombres		Mujeres	
		Número	Porcentaje	Número	Porcentaje
Alcalá	1.962	700	35,7%	1.262	64,3%
Autónoma	3.763	1.330	35,3%	2.433	64,7%
Carlos III	2.542	1.186	46,7%	1.356	53,3%
Complutense	9.161	2.956	32,3%	6.205	67,7%
Politécnica	3.590	2.146	59,8%	1.444	40,2%
Rey Juan Carlos	3.706	1.452	39,2%	2.254	60,8%
<b>Total universidades</b>	<b>24.724</b>	<b>9.770</b>	<b>39,5%</b>	<b>14.954</b>	<b>60,5%</b>

**G.19** Admitidos en primera opción por universidad y por sexo

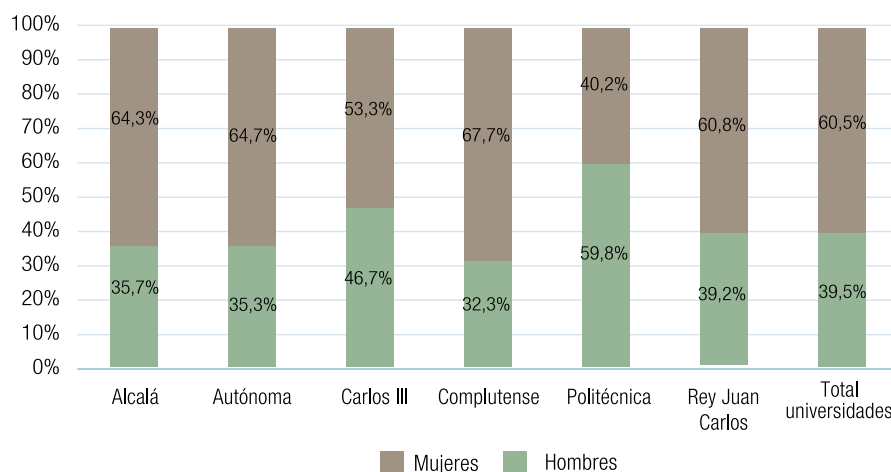

**C.22** Estudiantes admitidos en primera opción en las universidades públicas por rama de enseñanza y sexo. Curso 2022-2023

	Nº de estudiantes	Hombres		Mujeres	
		Número	Porcentaje	Número	Porcentaje
Artes y Humanidades	3.620	1.091	30,1%	2.529	69,9%
Ciencias	1.768	846	47,9%	922	52,1%
C.C. de la Salud	3.483	773	22,2%	2.710	77,8%
C.C. Sociales y Jurídicas	10.359	3.644	35,2%	6.715	64,8%
Ingeniería y Arquitectura	5.494	3.416	62,2%	2.078	37,8%



**G.20** Admitidos en primera opción por rama de enseñanza

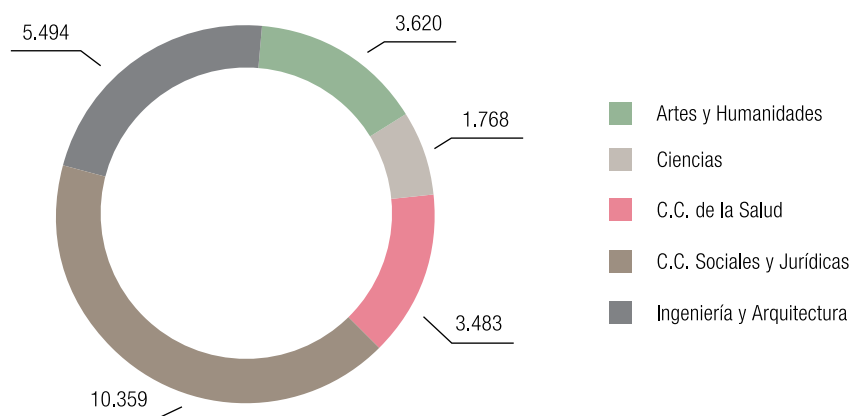

**G.21** Admitidos en primera opción por rama de enseñanza y por sexo

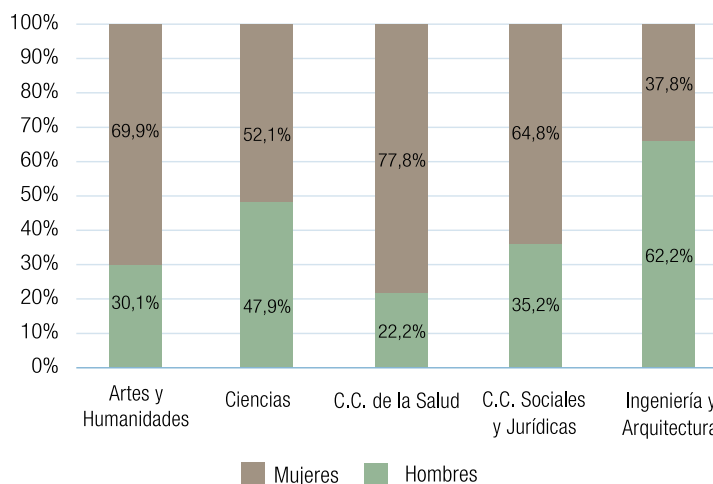

**C.23** Estudiantes admitidos en primera opción en las universidades públicas por tipo de centro. Curso 2022-2023

Universidad	Nº de estudiantes	Centros propios		Centros adscritos	
		Número	Porcentaje	Número	Porcentaje
Alcalá	1.962	1.734	88,4%	228	11,6%
Autónoma	3.763	3.370	89,6%	393	10,4%
Carlos III	2.542	2.542	100,0%		
Complutense	9.161	8.617	94,1%	544	5,9%
Politécnica	3.590	3.550	98,9%	40	1,1%
Rey Juan Carlos	3.706	3.230	87,2%	476	12,8%
<b>Total universidades</b>	<b>24.724</b>	<b>23.043</b>	<b>93,2%</b>	<b>1.681</b>	<b>6,8%</b>

**G.22** Admitidos en primera opción por tipo de centro

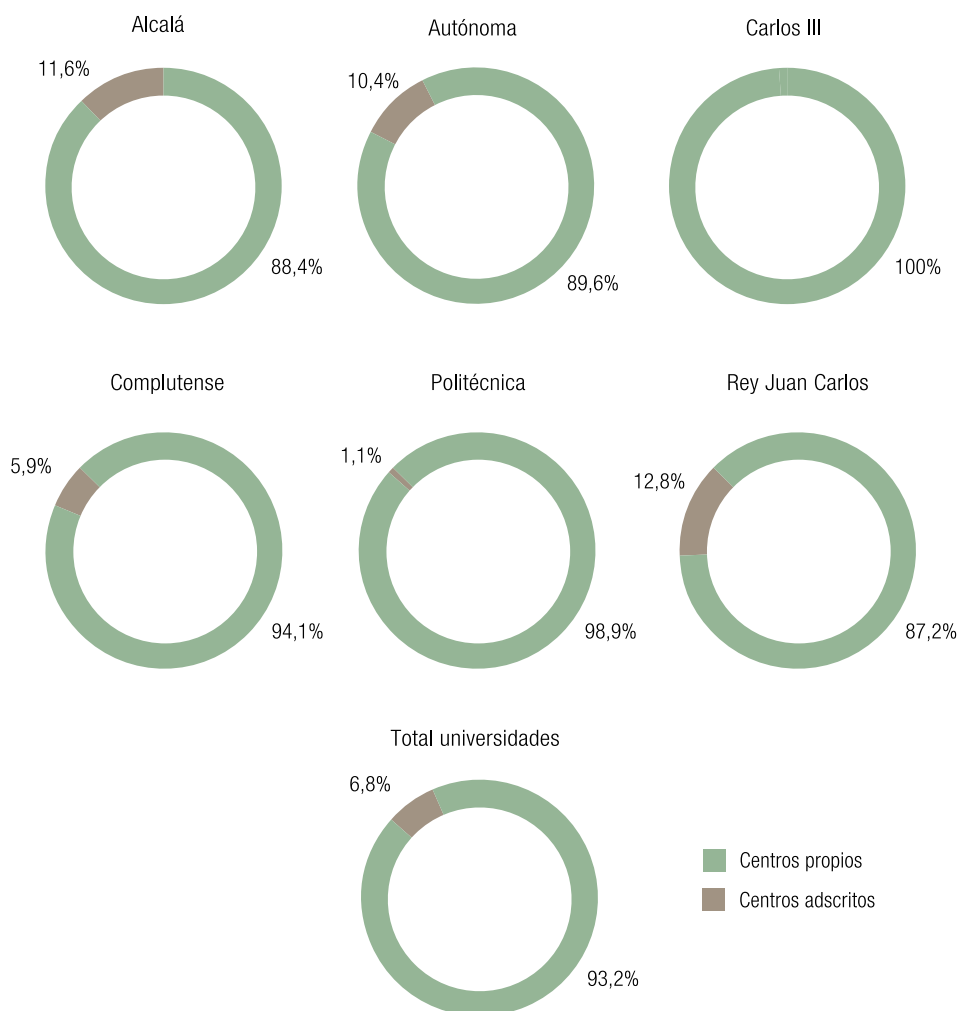

**C.24** Estudiantes admitidos en primera opción en las universidades públicas por convocatoria de preinscripción. Curso 2022-2023

Universidad	Nº de estudiantes	Ordinaria		Extraordinaria	
		Número	Porcentaje	Número	Porcentaje
Alcalá	1.962	1.826	93,1%	136	6,9%
Autónoma	3.763	3.480	92,5%	283	7,5%
Carlos III	2.542	2.540	99,9%	2	0,1%
Complutense	9.161	8.578	93,6%	583	6,4%
Politécnica	3.590	3.277	91,3%	313	8,7%
Rey Juan Carlos	3.706	3.427	92,5%	279	7,5%
<b>Total universidades</b>	<b>24.724</b>	<b>23.128</b>	<b>93,5%</b>	<b>1.596</b>	<b>6,5%</b>

**G.23** Admitidos en primera opción por tipo de convocatoria

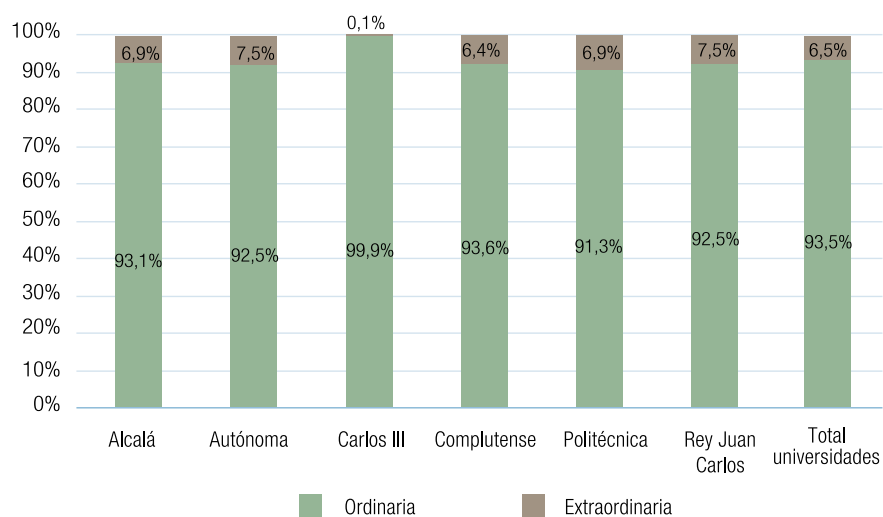

**C.25** Estudiantes admitidos en primera opción en las universidades públicas por tipo de centro, rama de enseñanza y convocatoria de preinscripción. Curso 2022-2023

Universidad	Artes y Humanidades		Ciencias		C.C. de la Salud		C.C. Sociales y Jurídicas		Ingeniería y Arquitectura	
	Ord.	Extra.	Ord.	Extra.	Ord.	Extra.	Ord.	Extra.	Ord.	Extra.
<b>Alcalá</b>	<b>270</b>	<b>28</b>	<b>207</b>	<b>0</b>	<b>410</b>	<b>0</b>	<b>677</b>	<b>89</b>	<b>262</b>	<b>19</b>
Centros propios	270	28	207		353		580	15	262	19
Centros adscritos					57		97	74		
<b>Autónoma</b>	<b>655</b>	<b>126</b>	<b>536</b>	<b>3</b>	<b>795</b>	<b>31</b>	<b>1.331</b>	<b>123</b>	<b>163</b>	<b>0</b>
Centros propios	655	126	536	3	673		1.175	39	163	
Centros adscritos					122	31	156	84		
<b>Carlos III</b>	<b>45</b>	<b>0</b>	<b>4</b>	<b>0</b>	<b>0</b>	<b>0</b>	<b>1.596</b>	<b>2</b>	<b>895</b>	<b>0</b>
Centros propios	45		4				1.596	2	895	
Centros adscritos										
<b>Complutense</b>	<b>1.777</b>	<b>168</b>	<b>837</b>	<b>44</b>	<b>2.002</b>	<b>62</b>	<b>3.578</b>	<b>292</b>	<b>384</b>	<b>17</b>
Centros propios	1.777	168	837	44	1.897	12	3.361	120	384	17
Centros adscritos					105	50	217	172		
<b>Politécnica</b>	<b>34</b>	<b>6</b>	<b>31</b>	<b>21</b>	<b>0</b>	<b>0</b>	<b>195</b>	<b>0</b>	<b>3.017</b>	<b>286</b>
Centros propios			31	21			195		3.017	286
Centros adscritos	34	6								
<b>Rey Juan Carlos</b>	<b>410</b>	<b>101</b>	<b>67</b>	<b>18</b>	<b>182</b>	<b>1</b>	<b>2.320</b>	<b>156</b>	<b>448</b>	<b>3</b>
Centros propios	297	54	67	18	182	1	2.107	53	448	3
Centros adscritos	113	47					213	103		
<b>Total universidades</b>	<b>3.191</b>	<b>429</b>	<b>1.682</b>	<b>86</b>	<b>3.389</b>	<b>94</b>	<b>9.697</b>	<b>662</b>	<b>5.169</b>	<b>325</b>
<b>Centros propios</b>	<b>3.044</b>	<b>376</b>	<b>1.682</b>	<b>86</b>	<b>3.105</b>	<b>13</b>	<b>9.014</b>	<b>229</b>	<b>5.169</b>	<b>325</b>
<b>Centros adscritos</b>	<b>147</b>	<b>53</b>	<b>0</b>	<b>0</b>	<b>284</b>	<b>81</b>	<b>683</b>	<b>433</b>	<b>0</b>	<b>0</b>

**C.26** Estudiantes admitidos en primera opción en las universidades públicas por tipo de centro, sexo y convocatoria de preinscripción. Curso 2022-2023

Universidad	Ordinaria		Extraordinaria	
	Hombres	Mujeres	Hombres	Mujeres
<b>Alcalá</b>	<b>656</b>	<b>1.170</b>	<b>44</b>	<b>92</b>
Centros propios	633	1.039	28	34
Centros adscritos	23	131	16	58
<b>Autónoma</b>	<b>1.231</b>	<b>2.249</b>	<b>99</b>	<b>184</b>
Centros propios	1.152	2.050	70	98
Centros adscritos	79	199	29	86
<b>Carlos III</b>	<b>1.184</b>	<b>1.356</b>	<b>2</b>	<b>0</b>
Centros propios	1.184	1.356	2	
Centros adscritos				
<b>Complutense</b>	<b>2.716</b>	<b>5.862</b>	<b>240</b>	<b>343</b>
Centros propios	2.614	5.642	149	212
Centros adscritos	102	220	91	131
<b>Politécnica</b>	<b>1.961</b>	<b>1.316</b>	<b>185</b>	<b>128</b>
Centros propios	1.955	1.288	184	123
Centros adscritos	6	28	1	5
<b>Rey Juan Carlos</b>	<b>1.337</b>	<b>2.090</b>	<b>115</b>	<b>164</b>
Centros propios	1.164	1.937	43	86
Centros adscritos	173	153	72	78
<b>Total universidades</b>	<b>9.085</b>	<b>14.043</b>	<b>685</b>	<b>911</b>
<b>Centros propios</b>	<b>8.702</b>	<b>13.312</b>	<b>476</b>	<b>553</b>
<b>Centros adscritos</b>	<b>383</b>	<b>731</b>	<b>209</b>	<b>358</b>

# capítulo 4

Nuevo ingreso en el estudio

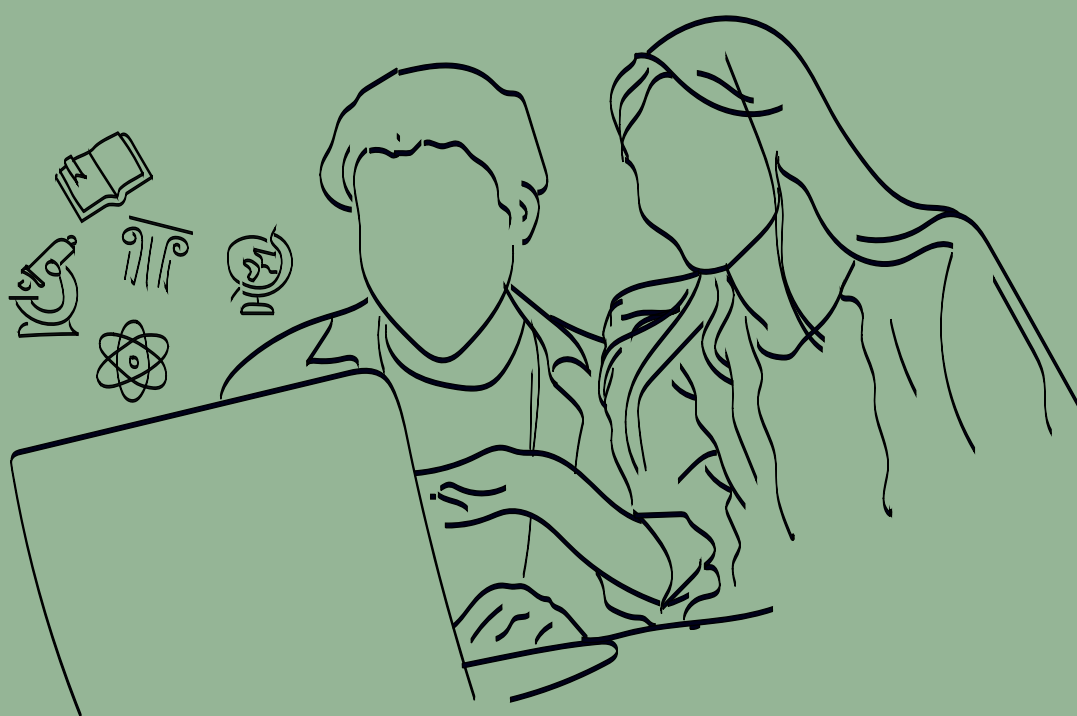

## 4.1. Matrícula de nuevo ingreso por preinscripción en las universidades públicas

### G.27 Estudiantes matriculados de nuevo ingreso por preinscripción en las universidades públicas. Curso 2022-2023

Universidad	Total matriculados por preinscripción			Matriculados por preinscripción en su 1ª opción					
	Nº de estudiantes	Ordinaria	Extra-ordinaria	Estudiantes		Ordinaria		Extraordinaria	
				Número	% respecto al total	Número	% respecto al total	Número	% respecto al total
Alcalá	3.674	3.519	155	1.856	50,5%	1.754	49,8%	102	65,8%
Autónoma	5.726	5.308	418	3.265	57,0%	3.023	57,0%	242	57,9%
Carlos III	3.383	3.380	3	2.387	70,6%	2.385	70,6%	2	66,7%
Complutense	11.197	10.594	603	7.276	65,0%	6.793	64,1%	483	80,1%
Politécnica	4.909	4.499	410	2.695	54,9%	2.499	55,5%	196	47,8%
Rey Juan Carlos	8.022	7.551	471	4.003	49,9%	3.621	48,0%	382	81,1%
<b>Tipo de centro</b>									
Centros propios	34.223	33.027	1.196	19.703	57,6%	18.964	57,4%	739	61,8%
Centros adscritos	2.688	1.824	864	1.779	66,2%	1.111	60,9%	668	77,3%
<b>Rama de enseñanza</b>									
Artes y Humanidades	3.696	3.194	502	2.905	78,6%	2.516	78,8%	389	77,5%
Ciencias	2.706	2.648	58	1.430	52,8%	1.382	52,2%	48	82,8%
C.C. de la Salud	5.091	4.979	112	2.843	55,8%	2.754	55,3%	89	79,5%
C.C. Sociales y Jurídicas	16.549	15.596	953	9.761	59,0%	9.082	58,2%	679	71,2%
Ingeniería y Arquitectura	8.869	8.434	435	4.543	51,2%	4.341	51,5%	202	46,4%
<b>Total</b>	<b>36.911</b>	<b>34.851</b>	<b>2.060</b>	<b>21.482</b>	<b>58,2%</b>	<b>20.075</b>	<b>57,6%</b>	<b>1.407</b>	<b>68,3%</b>

### G.24 Matriculados de nuevo ingreso por preinscripción totales y en primera opción por universidad

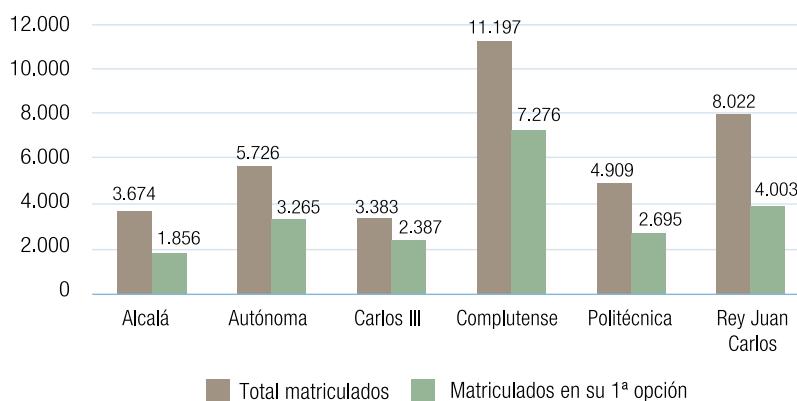

**G.25** Total de matriculados de nuevo ingreso por preinscripción por universidad y por tipo de convocatoria

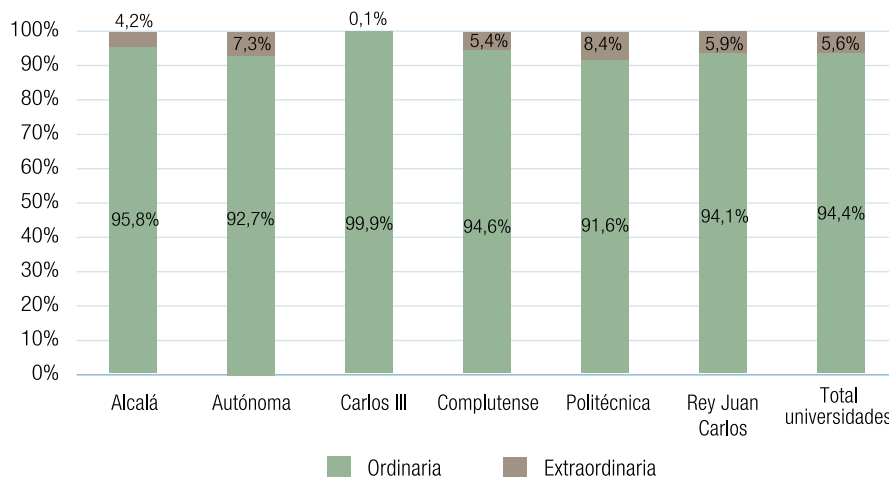

**G.26** Total de matriculados de nuevo ingreso por preinscripción por tipo de centro y por tipo de convocatoria

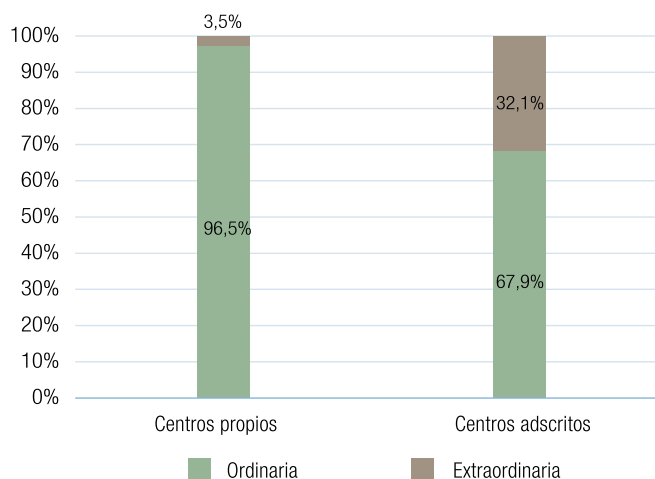

**G.27** Total de matriculados de nuevo ingreso por preinscripción por rama de enseñanza y por tipo de convocatoria

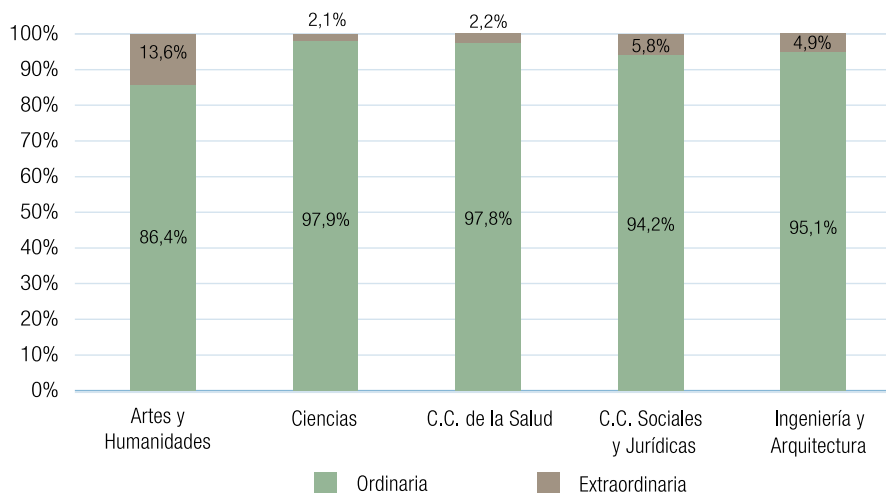

**C.28** Estudiantes matriculados de nuevo ingreso por preinscripción en su primera opción en las universidades públicas por sexo. Curso 2022-2023

Universidad	Nº de estudiantes	Hombres		Mujeres	
		Número	Porcentaje	Número	Porcentaje
Alcalá	1.856	711	38,3%	1.145	61,7%
Autónoma	3.265	1.220	37,4%	2.045	62,6%
Carlos III	2.387	1.141	47,8%	1.246	52,2%
Complutense	7.276	2.523	34,7%	4.753	65,3%
Politécnica	2.695	1.656	61,4%	1.039	38,6%
Rey Juan Carlos	4.003	1.692	42,3%	2.311	57,7%
<b>Total universidades</b>	<b>21.482</b>	<b>8.943</b>	<b>41,6%</b>	<b>12.539</b>	<b>58,4%</b>

**G.28** Matriculados de nuevo ingreso por preinscripción en primera opción por universidad y por sexo

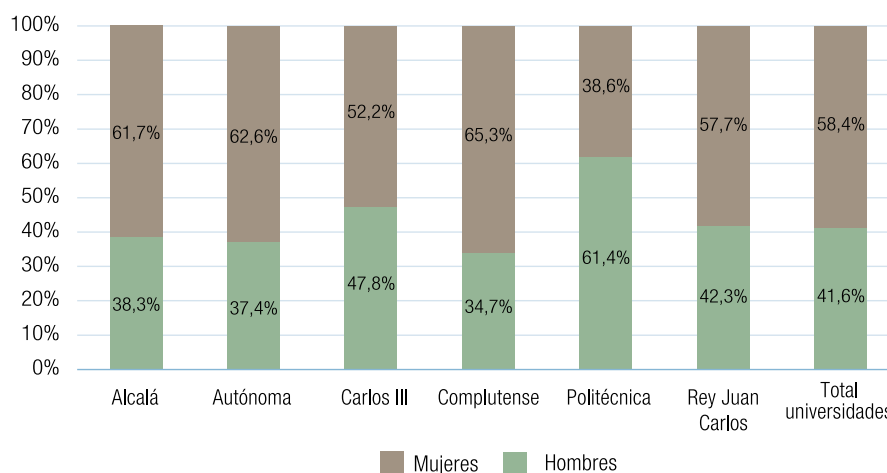

**C.29** Estudiantes matriculados de nuevo ingreso por preinscripción en su primera opción en las universidades públicas por rama de enseñanza y sexo. Curso 2022-2023

Rama de enseñanza	Nº de estudiantes	Hombres		Mujeres	
		Número	Porcentaje	Número	Porcentaje
Artes y Humanidades	2.905	926	31,9%	1.979	68,1%
Ciencias	1.430	691	48,3%	739	51,7%
C.C. de la Salud	2.843	668	23,5%	2.175	76,5%
C.C. Sociales y Jurídicas	9.761	3.709	38,0%	6.052	62,0%
Ingeniería y Arquitectura	4.543	2.949	64,9%	1.594	35,1%



**G.29** Matriculados de nuevo ingreso por preinscripción en primera opción por rama de enseñanza

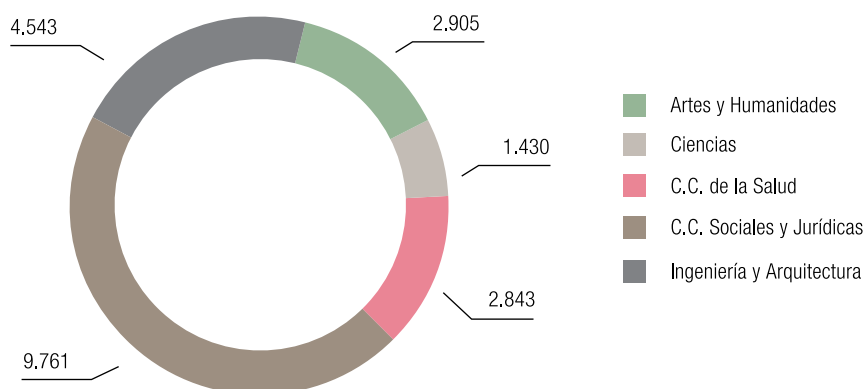

**G.30** Matriculados de nuevo ingreso por preinscripción en primera opción por rama de enseñanza y por sexo

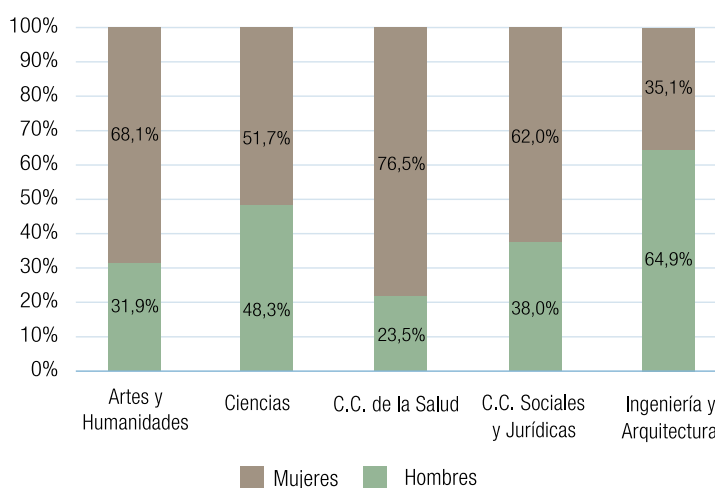

**C.30** Estudiantes matriculados de nuevo ingreso por preinscripción en su primera opción en las universidades públicas por tipo de centro. Curso 2022-2023

Universidad	Nº de estudiantes	Centros propios		Centros adscritos	
		Número	Porcentaje	Número	Porcentaje
Alcalá	1.856	1.660	89,4%	196	10,6%
Autónoma	3.265	2.861	87,6%	404	12,4%
Carlos III	2.387	2.387	100,0%		
Complutense	7.276	6.744	92,7%	532	7,3%
Politécnica	2.695	2.655	98,5%	40	1,5%
Rey Juan Carlos	4.003	3.396	84,8%	607	15,2%
<b>Total universidades</b>	<b>21.482</b>	<b>19.703</b>	<b>91,7%</b>	<b>1.779</b>	<b>8,3%</b>

**G.31** Matriculados de nuevo ingreso por preinscripción en su primera opción por tipo de centro

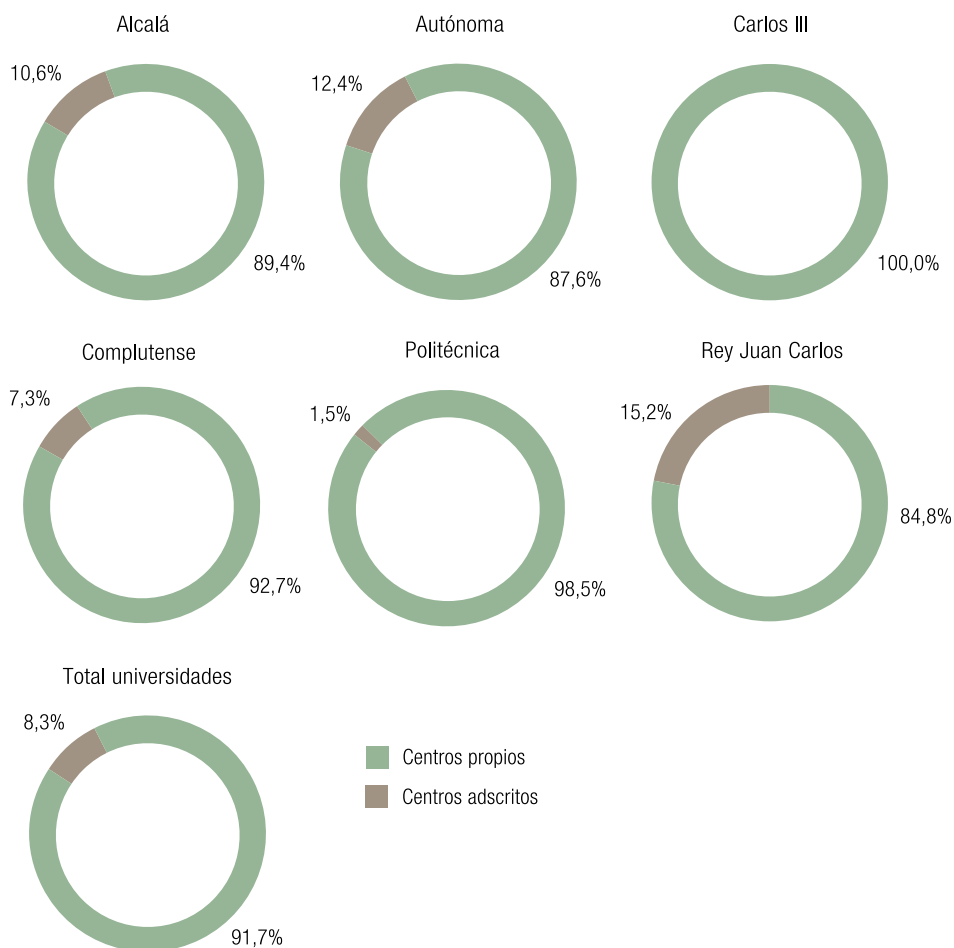

**C.31** Estudiantes matriculados de nuevo ingreso por preinscripción en su primera opción en las universidades públicas por convocatoria de preinscripción. Curso 2022-2023

Universidad	Nº de estudiantes	Ordinaria		Extraordinaria	
		Número	Porcentaje	Número	Porcentaje
Alcalá	1.856	1.754	94,5%	102	5,5%
Autónoma	3.265	3.023	92,6%	242	7,4%
Carlos III	2.387	2.385	99,9%	2	0,1%
Complutense	7.276	6.793	93,4%	483	6,6%
Politécnica	2.695	2.499	92,7%	196	7,3%
Rey Juan Carlos	4.003	3.621	90,5%	382	9,5%
<b>Total universidades</b>	<b>21.482</b>	<b>20.075</b>	<b>93,5%</b>	<b>1.407</b>	<b>6,5%</b>

**C.32** Matriculados de nuevo ingreso por preinscripción en primera opción por universidad y por tipo de convocatoria

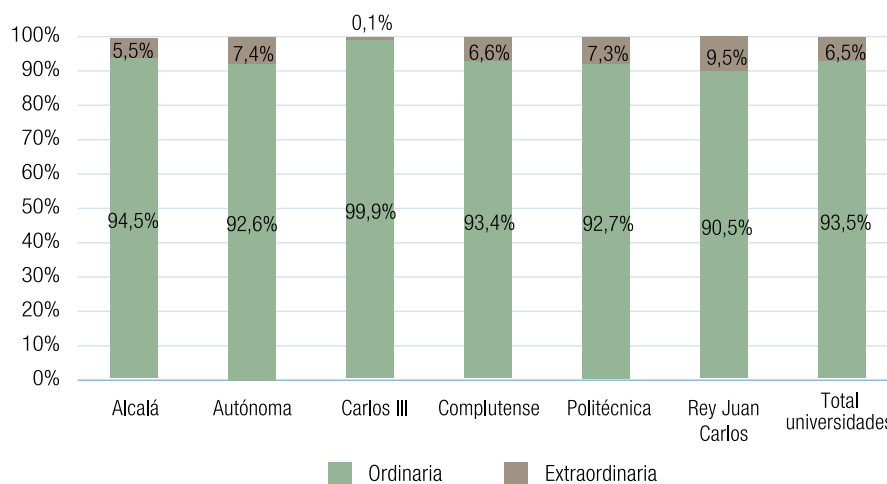

**C.32** Estudiantes matriculados de nuevo ingreso por preinscripción en su primera opción en las universidades públicas por tipo de centro, rama de enseñanza y convocatoria de preinscripción. Curso 2022-2023

Universidad	Artes y Humanidades		Ciencias		C.C. de la Salud		C.C. Sociales y Jurídicas		Ingeniería y Arquitectura	
	Ord.	Extra.	Ord.	Extra.	Ord.	Extra.	Ord.	Extra.	Ord.	Extra.
<b>Alcalá</b>	<b>241</b>	<b>28</b>	<b>186</b>	<b>1</b>	<b>404</b>	<b>0</b>	<b>659</b>	<b>63</b>	<b>264</b>	<b>10</b>
Centros propios	241	28	186	1	344		570	16	264	10
Centros adscritos					60		89	47		
<b>Autónoma</b>	<b>487</b>	<b>85</b>	<b>456</b>	<b>3</b>	<b>689</b>	<b>31</b>	<b>1.239</b>	<b>123</b>	<b>152</b>	<b>0</b>
Centros propios	487	85	456	3	552		1.081	45	152	
Centros adscritos					137	31	158	78		
<b>Carlos III</b>	<b>32</b>	<b>0</b>	<b>3</b>	<b>0</b>	<b>0</b>	<b>0</b>	<b>1.505</b>	<b>2</b>	<b>845</b>	<b>0</b>
Centros propios	32		3				1.505	2	845	
Centros adscritos										
<b>Complutense</b>	<b>1.353</b>	<b>140</b>	<b>624</b>	<b>25</b>	<b>1.455</b>	<b>56</b>	<b>3.038</b>	<b>253</b>	<b>323</b>	<b>9</b>
Centros propios	1.353	140	624	25	1.352	7	2.822	89	323	9
Centros adscritos					103	49	216	164		
<b>Politécnica</b>	<b>34</b>	<b>6</b>	<b>23</b>	<b>10</b>	<b>0</b>	<b>0</b>	<b>181</b>	<b>0</b>	<b>2.261</b>	<b>180</b>
Centros propios			23	10			181		2.261	180
Centros adscritos	34	6								
<b>Rey Juan Carlos</b>	<b>369</b>	<b>130</b>	<b>90</b>	<b>9</b>	<b>206</b>	<b>2</b>	<b>2.460</b>	<b>238</b>	<b>496</b>	<b>3</b>
Centros propios	273	39	90	9	206	2	2.242	36	496	3
Centros adscritos	96	91					218	202		
<b>Total universidades</b>	<b>2.516</b>	<b>389</b>	<b>1.382</b>	<b>48</b>	<b>2.754</b>	<b>89</b>	<b>9.082</b>	<b>679</b>	<b>4.341</b>	<b>202</b>
<b>Centros propios</b>	<b>2.386</b>	<b>292</b>	<b>1.382</b>	<b>48</b>	<b>2.454</b>	<b>9</b>	<b>8.401</b>	<b>188</b>	<b>4.341</b>	<b>202</b>
<b>Centros adscritos</b>	<b>130</b>	<b>97</b>	<b>0</b>	<b>0</b>	<b>300</b>	<b>80</b>	<b>681</b>	<b>491</b>	<b>0</b>	<b>0</b>

**C.33** Estudiantes matriculados de nuevo ingreso por preinscripción en su primera opción en las universidades públicas por tipo de centro, sexo y convocatoria de preinscripción. Curso 2022-2023

Universidad	Ordinaria		Extraordinaria	
	Hombres	Mujeres	Hombres	Mujeres
<b>Alcalá</b>	<b>681</b>	<b>1.073</b>	<b>30</b>	<b>72</b>
Centros propios	649	956	19	36
Centros adscritos	32	117	11	36
<b>Autónoma</b>	<b>1.131</b>	<b>1.892</b>	<b>89</b>	<b>153</b>
Centros propios	1.052	1.676	60	73
Centros adscritos	79	216	29	80
<b>Carlos III</b>	<b>1.140</b>	<b>1.245</b>	<b>1</b>	<b>1</b>
Centros propios	1.140	1.245	1	1
Centros adscritos				
<b>Complutense</b>	<b>2.332</b>	<b>4.461</b>	<b>191</b>	<b>292</b>
Centros propios	2.226	4.248	107	163
Centros adscritos	106	213	84	129
<b>Politécnica</b>	<b>1.539</b>	<b>960</b>	<b>117</b>	<b>79</b>
Centros propios	1.532	933	116	74
Centros adscritos	7	27	1	5
<b>Rey Juan Carlos</b>	<b>1.524</b>	<b>2.097</b>	<b>168</b>	<b>214</b>
Centros propios	1.356	1.951	32	57
Centros adscritos	168	146	136	157
<b>Total universidades</b>	<b>8.347</b>	<b>11.728</b>	<b>596</b>	<b>811</b>
<b>Centros propios</b>	<b>7.955</b>	<b>11.009</b>	<b>335</b>	<b>404</b>
<b>Centros adscritos</b>	<b>392</b>	<b>719</b>	<b>261</b>	<b>407</b>

## 4.2. Preinscripción, admisión y matrícula de nuevo ingreso en las universidades públicas

### C.34 Datos básicos del proceso de preinscripción, admisión y nuevo ingreso en las universidades públicas. Curso 2022-2023

Universidad	Oferta	Preinscripción en 1ª opción	Admisión total	Admisión en 1ª opción	Matriculación de nuevo ingreso por preinscripción total	Matriculación de nuevo ingreso por preinscripción en su 1ª opción
Alcalá	3.925	6.155	5.030	1.962	3.674	1.856
Autónoma	6.151	9.184	7.649	3.763	5.726	3.265
Carlos III	3.839	6.461	3.965	2.542	3.383	2.387
Complutense	12.171	26.564	16.973	9.161	11.197	7.276
Politécnica	6.092	7.976	7.059	3.590	4.909	2.695
Rey Juan Carlos	9.928	11.965	9.073	3.706	8.022	4.003
<b>Tipo de centro</b>						
Centros propios	38.276	64.969	46.710	23.043	34.223	19.703
Centros adscritos	3.830	3.336	3.039	1.681	2.688	1.779
<b>Rama de enseñanza</b>						
Artes y Humanidades	4.655	5.650	5.244	3.620	3.696	2.905
Ciencias	2.964	5.092	4.078	1.768	2.706	1.430
C.C. de la Salud	5.119	18.424	8.005	3.483	5.091	2.843
C.C. Sociales y Jurídicas	18.836	25.449	20.627	10.359	16.549	9.761
Ingeniería y Arquitectura	10.532	13.690	11.795	5.494	8.869	4.543
<b>Total</b>	<b>42.106</b>	<b>68.305</b>	<b>49.749</b>	<b>24.724</b>	<b>36.911</b>	<b>21.482</b>

### C.35 Ocupación, preferencia y adecuación de las titulaciones en las universidades públicas. Curso 2022-2023

Universidad	Ocupación	Preferencia	Adecuación
Alcalá	93,6%	156,8%	50,5%
Autónoma	93,1%	149,3%	57,0%
Carlos III	88,1%	168,3%	70,6%
Complutense	92,0%	218,3%	65,0%
Politécnica	80,6%	130,9%	54,9%
Rey Juan Carlos	80,8%	120,5%	49,9%
<b>Tipo de centro</b>			
Centros propios	89,4%	169,7%	57,6%
Centros adscritos	70,2%	87,1%	66,2%
<b>Rama de enseñanza</b>			
Artes y Humanidades	79,4%	121,4%	78,6%
Ciencias	91,3%	171,8%	52,8%
C.C. de la Salud	99,5%	359,9%	55,8%
C.C. Sociales y Jurídicas	87,9%	135,1%	59,0%
Ingeniería y Arquitectura	84,2%	130,0%	51,2%
<b>Total</b>	<b>87,7%</b>	<b>162,2%</b>	<b>58,2%</b>

*Ocupación:* Porcentaje de las plazas ofertadas en primer curso en un grado que se han ocupado con estudiantes de nuevo ingreso procedentes del proceso de preinscripción.

*Preferencia:* Porcentaje de las plazas ofertadas en primer curso en un grado que se han ocupado con estudiantes que eligen ese grado en primera opción.

*Adecuación:* Porcentaje de estudiantes de nuevo ingreso en un grado procedentes de preinscripción que han elegido ese grado en primera opción.

### 4.3. Matrícula de nuevo ingreso en las universidades privadas

**C.36** Estudiantes matriculados de nuevo ingreso en estudios de grado en las universidades privadas por sexo. Curso 2022-2023

	Nº de estudiantes	Hombres		Mujeres	
		Número	Porcentaje	Número	Porcentaje
A Distancia de Madrid	1.059	397	37,5%	662	62,5%
Alfonso X El Sabio	2.717	1.151	42,4%	1.566	57,6%
Antonio de Nebrija	1.917	577	30,1%	1.340	69,9%
Camilo José Cela	4.764	1.093	22,9%	3.671	77,1%
CUNEF Universidad	662	438	66,2%	224	33,8%
ESIC Universidad	606	324	53,5%	282	46,5%
Europea de Madrid	4.118	1.937	47,0%	2.181	53,0%
Francisco de Vitoria	3.065	1.350	44,0%	1.715	56,0%
Internacional de la Empresa	164	113	68,9%	51	31,1%
Internacional Villanueva	482	153	31,7%	329	68,3%
Pontificia Comillas	2.307	955	41,4%	1.352	58,6%
San Pablo-CEU	2.380	908	38,2%	1.472	61,8%
<b>Total</b>	<b>24.241</b>	<b>9.396</b>	<b>38,8%</b>	<b>14.845</b>	<b>61,2%</b>

**G.33** Matriculados de nuevo ingreso por universidad

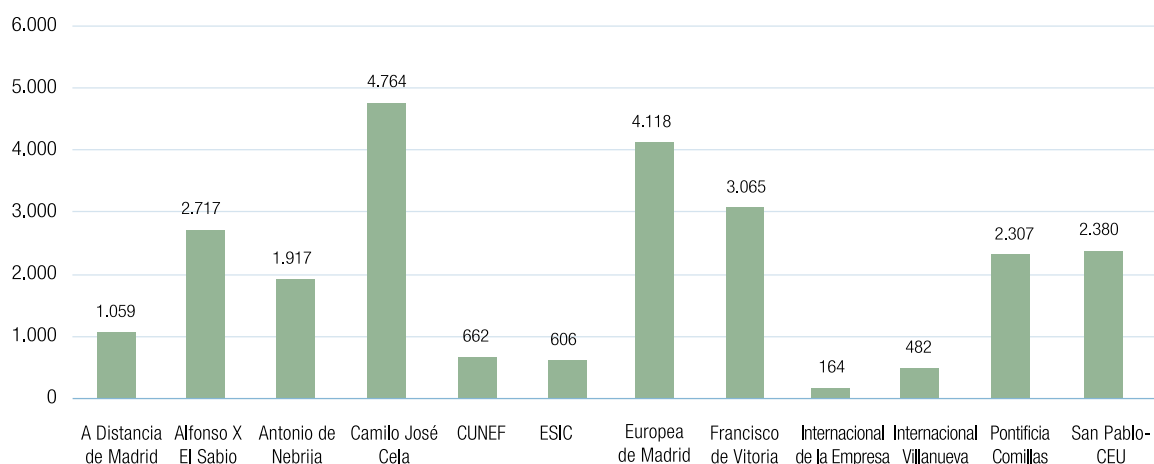

**G.34** Matriculados de nuevo ingreso por universidad y sexo

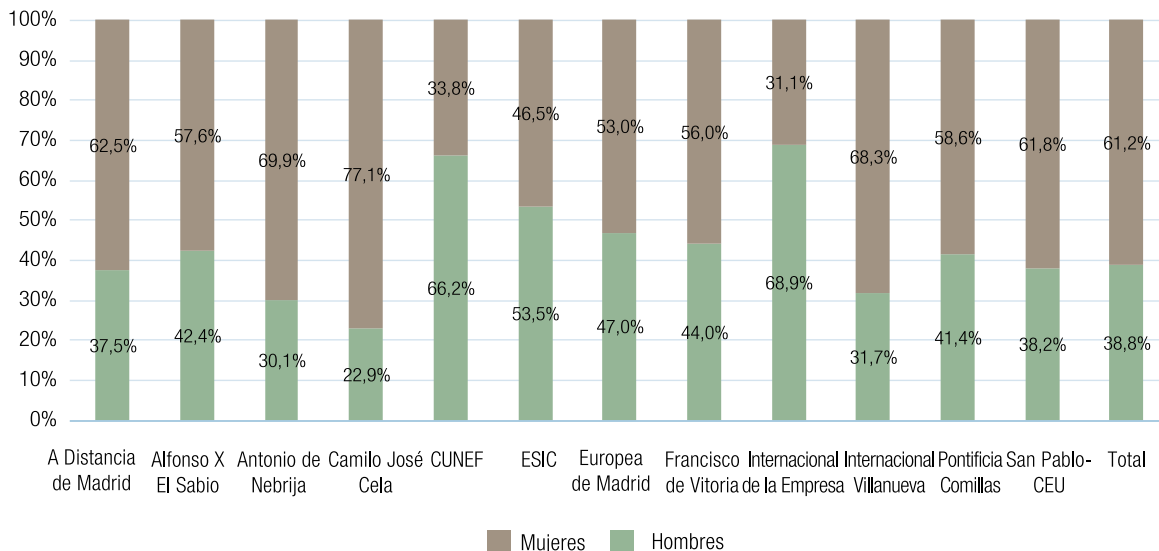

**C.37** Estudiantes matriculados de nuevo ingreso en estudios de grado en las universidades privadas por rama de enseñanza y sexo. Curso 2022-2023

Rama de enseñanza	Nº de estudiantes	Hombres		Mujeres	
		Número	Porcentaje	Número	Porcentaje
Artes y Humanidades	1.424	526	36,9%	898	63,1%
Ciencias	313	150	47,9%	163	52,1%
C.C. de la Salud	6.926	2.152	31,1%	4.774	68,9%
C.C. Sociales y Jurídicas	12.798	4.594	35,9%	8.204	64,1%
Ingeniería y Arquitectura	2.780	1.974	71,0%	806	29,0%

**G.35** Matriculados de nuevo ingreso por rama de enseñanza y sexo

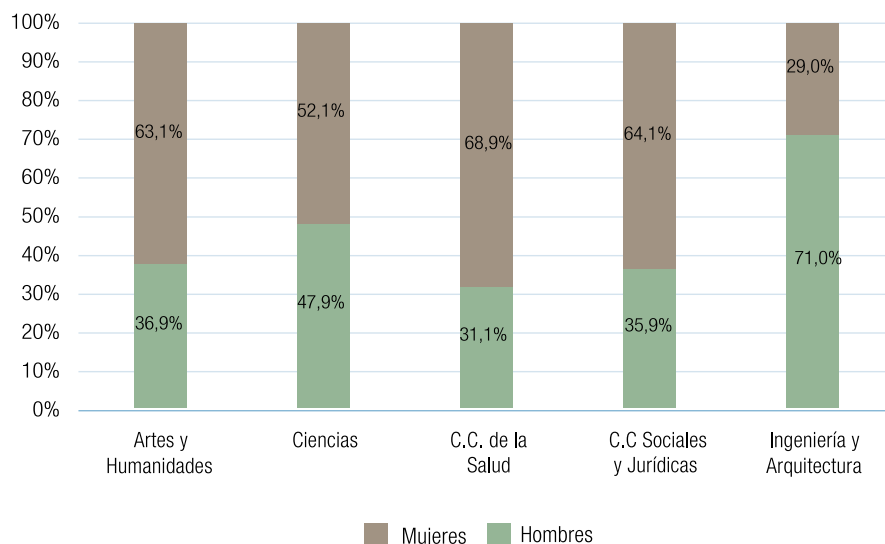

**C.38** Estudiantes matriculados de nuevo ingreso en estudios de grado en las universidades privadas por tipo de centro. Curso 2022-2023

	Nº de estudiantes	Centros propios		Centros adscritos	
		Número	Porcentaje	Número	Porcentaje
A Distancia de Madrid	1.059	1.059	100,0%		
Alfonso X El Sabio	2.717	2.717	100,0%		
Antonio de Nebrija	1.917	1.902	99,2%	15	0,8%
Camilo José Cela	4.764	3.920	82,3%	844	17,7%
CUNEF Universidad	662	662	100,0%		
ESIC Universidad	606	606	100,0%		
Europea de Madrid	4.118	4.110	99,8%	8	0,2%
Francisco de Vitoria	3.065	3.065	100,0%		
Internacional de la Empresa	164	164	100,0%		
Internacional Villanueva	482	482	100,0%		
Pontificia Comillas	2.307	2048	88,8%	259	11,2%
San Pablo-CEU	2.380	2.380	100,0%		
<b>Total universidades</b>	<b>24.241</b>	<b>23.115</b>	<b>95,4%</b>	<b>1.126</b>	<b>4,6%</b>

**C.39** Estudiantes matriculados de nuevo ingreso en estudios de grado en las universidades privadas por rama de enseñanza. Curso 2022-2023

Universidad	Artes y Humanidades	Ciencias	C.C de la Salud	C.C Sociales y Jurídicas	Ingeniería y Arquitectura
A Distancia de Madrid	22		237	643	157
Alfonso X El Sabio	35	30	1.915	367	370
Antonio de Nebrija	145	12	131	1.367	262
Camilo José Cela	664		496	3.542	62
CUNEF Universidad				597	65
ESIC Universidad				606	
Europea de Madrid	190	110	1.385	1.874	559
Francisco de Vitoria	214	108	1.078	1.217	448
Internacional de la Empresa		15		110	39
Internacional Villanueva			129	353	
Pontificia Comillas	77		574	1151	505
San Pablo-CEU	77	38	981	971	313



**G.37** Matriculados de nuevo ingreso por universidad y rama de enseñanza

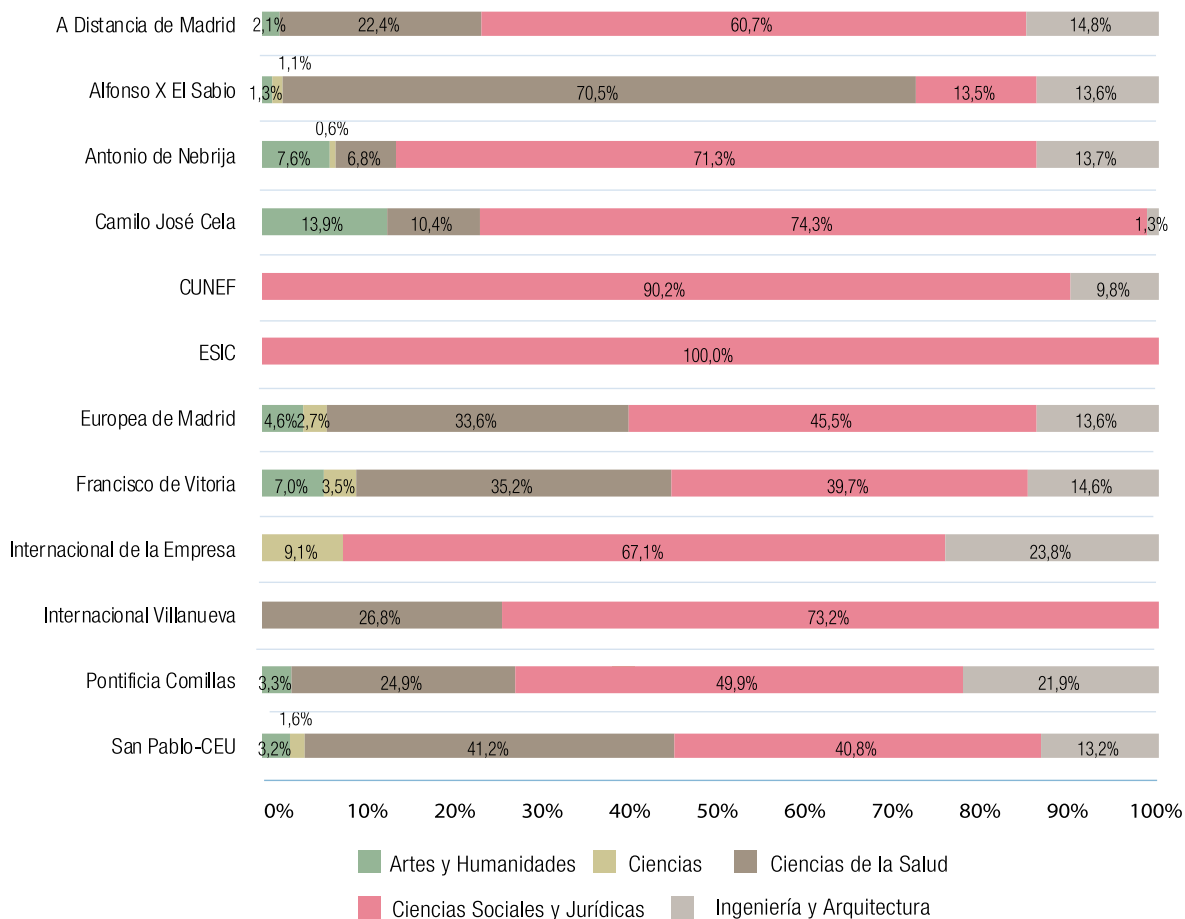

# capítulo 5

Matrícula total

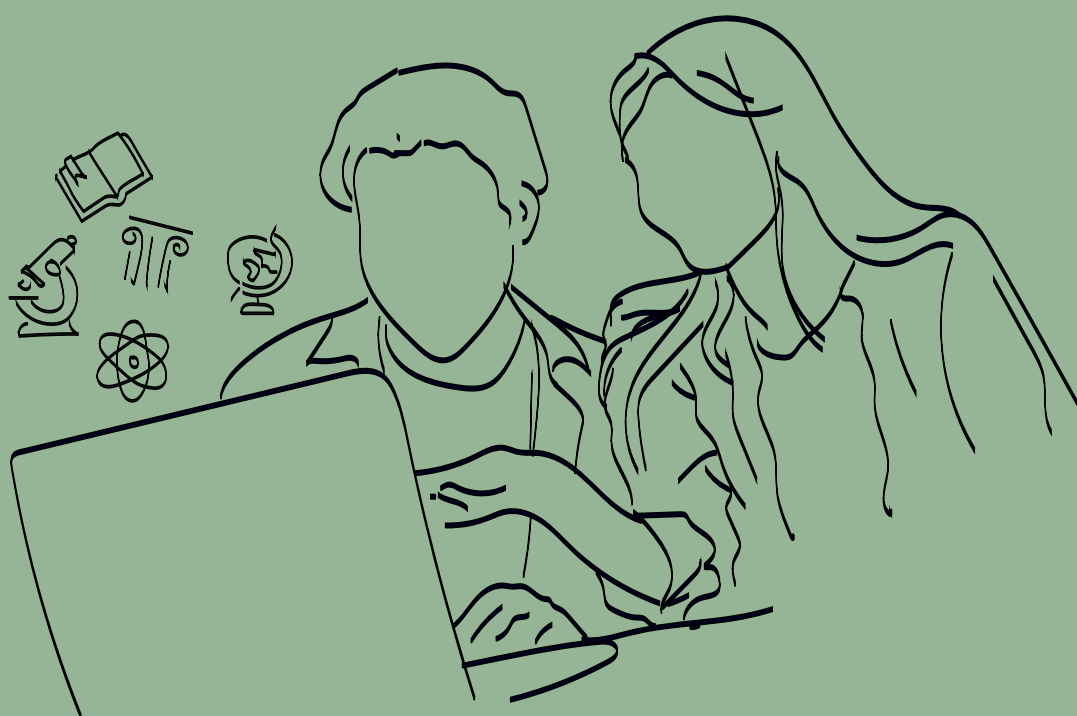

## 5.1. Matriculación total en las universidades públicas

### 5.1.1. Matriculación total en titulaciones de grado

**C.40** Número de estudiantes matriculados en estudios de grado en las universidades públicas. Curso 2022-2023. Comparación con el curso anterior

	Variación anual			
	Curso 2022-23	Curso 2021-22	Diferencia	Porcentaje
Alcalá	16.236	16.346	-110	-0,7%
Autónoma	23.030	23.048	-18	-0,1%
Carlos III	16.092	16.077	15	0,1%
Complutense	52.757	54.891	-2.134	-3,9%
Politécnica	27.252	27.160	92	0,3%
Rey Juan Carlos	39.749	40.830	-1.081	-2,6%
<b>Total</b>	<b>175.116</b>	<b>178.352</b>	<b>-3.236</b>	<b>-1,8%</b>

**C.41** Número de estudiantes matriculados en estudios de grado en las universidades públicas por tipo de centro, rama de enseñanza y sexo. Curso 2022-2023

Universidad	Nº de estudiantes	Hombres		Mujeres	
		Número	Porcentaje	Número	Porcentaje
Alcalá	16.236	6.759	41,6%	9.477	58,4%
Autónoma	23.030	8.664	37,6%	14.366	62,4%
Carlos III	16.092	8.294	51,5%	7.798	48,5%
Complutense	52.757	19.409	36,8%	33.348	63,2%
Politécnica	27.252	18.191	66,8%	9.061	33,2%
Rey Juan Carlos	39.749	16.898	42,5%	22.851	57,5%
<b>Tipo de centro</b>					
Centros propios	162.835	73.765	45,3%	89.070	54,7%
Centros adscritos	12.281	4.450	36,2%	7.831	63,8%
<b>Rama de enseñanza</b>					
Artes y Humanidades	15.607	4.888	31,3%	10.719	68,7%
Ciencias	11.748	5.473	46,6%	6.275	53,4%
C.C. de la Salud	23.021	5.510	23,9%	17.511	76,1%
C.C. Sociales y Jurídicas	78.581	30.591	38,9%	47.990	61,1%
Ingeniería y Arquitectura	46.159	31.753	68,8%	14.406	31,2%
<b>Total universidades</b>	<b>175.116</b>	<b>78.215</b>	<b>44,7%</b>	<b>96.901</b>	<b>55,3%</b>

**G.38** Matriculados en grado por universidad

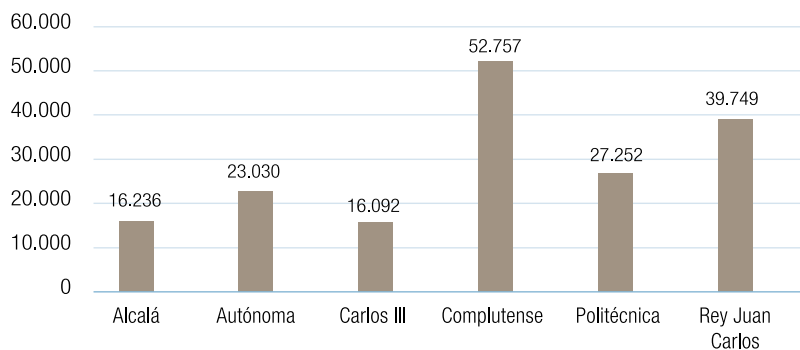

**G.39** Matriculados en grado por universidad y sexo

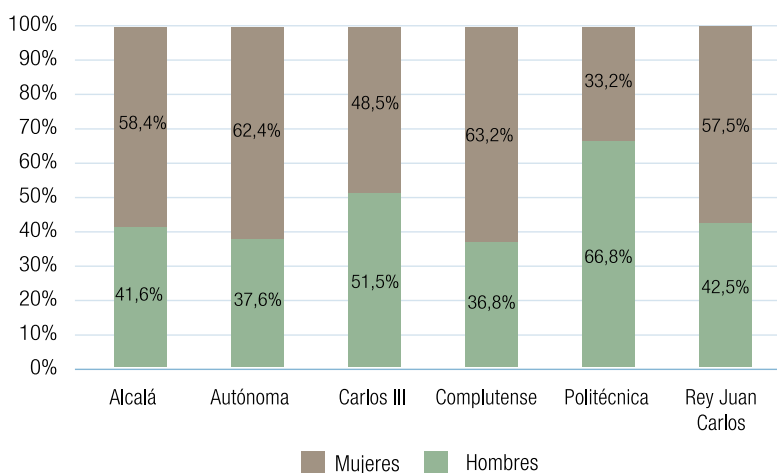

**G.40** Matriculados en grado por rama de enseñanza y sexo

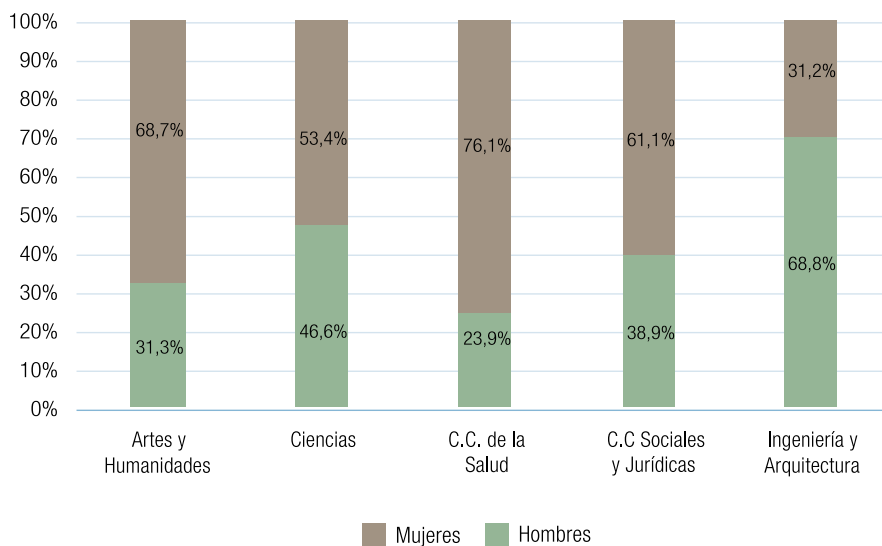

**C.42** Número de estudiantes matriculados en estudios de grado en las universidades públicas por tipo de centro. Curso 2022-2023

Universidad	Nº de estudiantes	Centros propios		Centros adscritos	
		Número	Porcentaje	Número	Porcentaje
Alcalá	16.236	14.175	87,3%	2.061	12,7%
Autónoma	23.030	20.541	89,2%	2.489	10,8%
Carlos III	16.092	15.809	98,2%	283	1,8%
Complutense	52.757	48.008	91,0%	4.749	9,0%
Politécnica	27.252	27.068	99,3%	184	0,7%
Rey Juan Carlos	39.749	37.234	93,7%	2.515	6,3%
<b>Total universidades</b>	<b>175.116</b>	<b>162.835</b>	<b>93,0%</b>	<b>12.281</b>	<b>7,0%</b>

**G.41** Matriculados en grado por universidad y tipo de centro

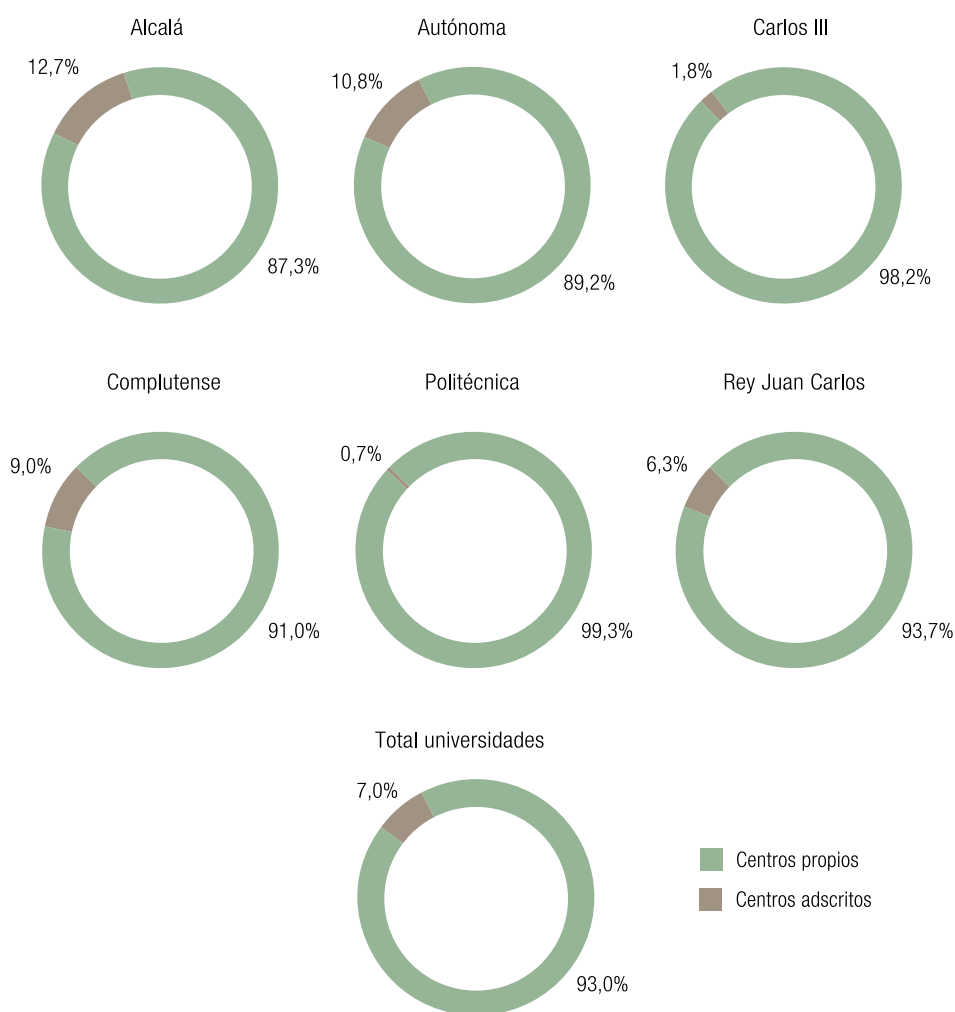

**G.43** Número de estudiantes matriculados en estudios de grado en las universidades públicas por rama de enseñanza. Curso 2022-2023

Universidad	Artes y Humanidades	Ciencias	C.C. de la Salud	C.C. Sociales y Jurídicas	Ingeniería y Arquitectura
Alcalá	1.304	1.526	4.244	5.841	3.321
Autónoma	2.939	3.527	4.941	10.024	1.599
Carlos III	186	22		10.011	5.873
Complutense	7.304	5.335	11.240	25.991	2.887
Politécnica	184	241		1.054	25.773
Rey Juan Carlos	3.690	1.097	2.596	25.660	6.706
<b>Total universidades</b>	<b>15.607</b>	<b>11.748</b>	<b>23.021</b>	<b>78.581</b>	<b>46.159</b>

**G.42** Matriculados en grado por universidad y rama de enseñanza

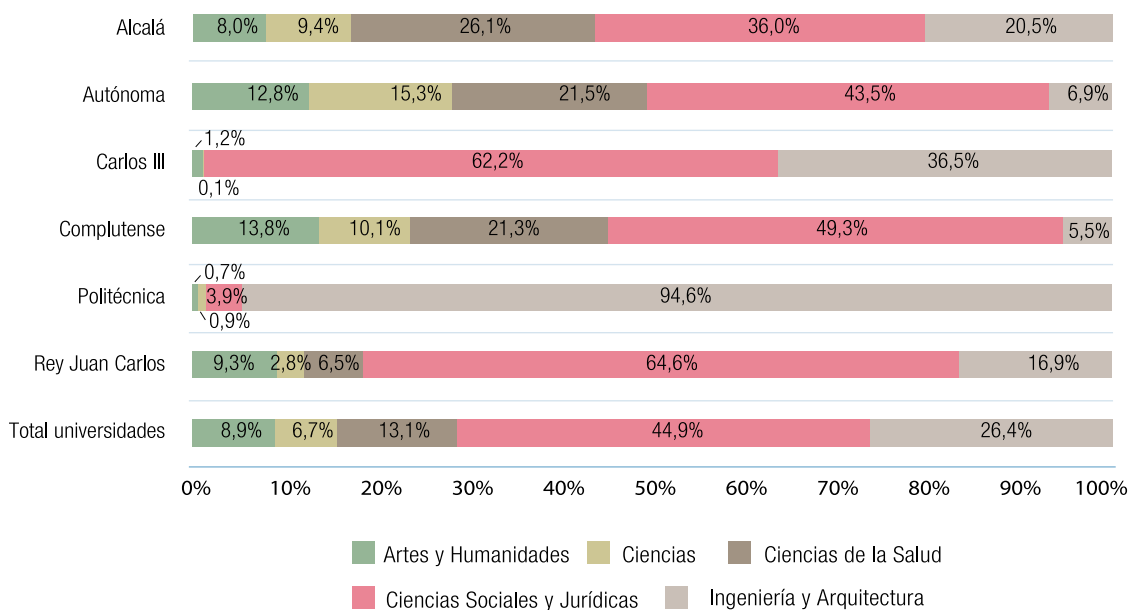

## 5.1.2. Matriculación total en titulaciones de máster

**C.44** Número de estudiantes matriculados en estudios de máster en las universidades públicas. Curso 2022-2023. Comparación con el curso anterior

	Variación anual			
	Curso 2022-23	Curso 2021-22	Diferencia	Porcentaje
Alcalá	2.784	2.799	-15	-0,5%
Autónoma	3.109	3.241	-132	-4,1%
Carlos III	3.847	3.647	200	5,5%
Complutense	7.068	7.067	1	0,0%
Politécnica	5.819	6.236	-417	-6,7%
Rey Juan Carlos	4.194	5.722	-1.528	-26,7%
<b>Total</b>	<b>26.821</b>	<b>28.712</b>	<b>-1.891</b>	<b>-6,6%</b>

**C.45** Número de estudiantes matriculados en estudios de máster en las universidades públicas por tipo de centro, rama de enseñanza y sexo. Curso 2022-2023

Universidad	Nº de estudiantes	Hombres		Mujeres	
		Número	Porcentaje	Número	Porcentaje
Alcalá	2.784	1.182	42,5%	1.602	57,5%
Autónoma	3.109	1.264	40,7%	1.845	59,3%
Carlos III	3.847	2.177	56,6%	1.670	43,4%
Complutense	7.068	2.772	39,2%	4.296	60,8%
Politécnica	5.819	3.762	64,7%	2.057	35,3%
Rey Juan Carlos	4.194	2.250	53,6%	1.944	46,4%
<b>Tipo de centro</b>					
Centros propios	24.961	12.328	49,4%	12.633	50,6%
Centros adscritos	1.860	1.079	58,0%	781	42,0%
<b>Rama de enseñanza</b>					
Artes y Humanidades	2.714	918	33,8%	1.796	66,2%
Ciencias	1.934	950	49,1%	984	50,9%
Ciencias de la Salud	2.169	676	31,2%	1.493	68,8%
Ciencias Sociales y Jurídicas	11.681	5.171	44,3%	6.510	55,7%
Ingeniería y Arquitectura	8.323	5.692	68,4%	2.631	31,6%
<b>Total universidades</b>	<b>26.821</b>	<b>13.407</b>	<b>50,0%</b>	<b>13.414</b>	<b>50,0%</b>

**G.43** Matriculados en máster por universidad

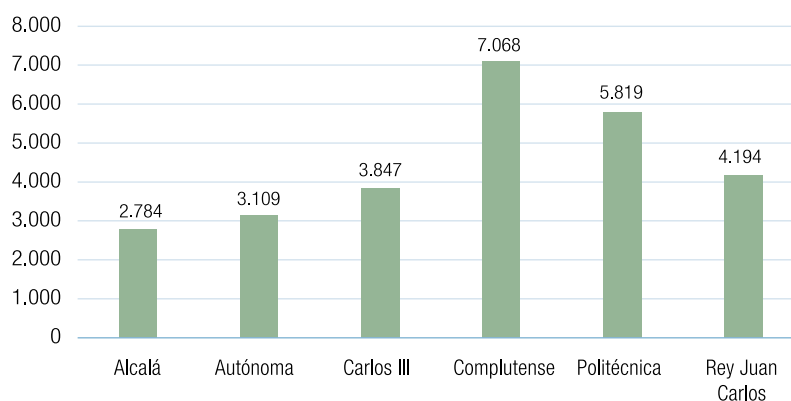

#### G.44 Matriculados en máster por universidad y sexo

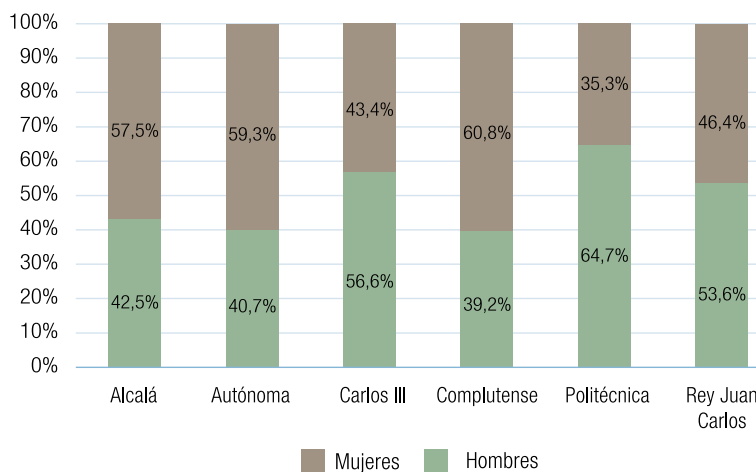

#### G.45 Matriculados en máster por rama de enseñanza y sexo

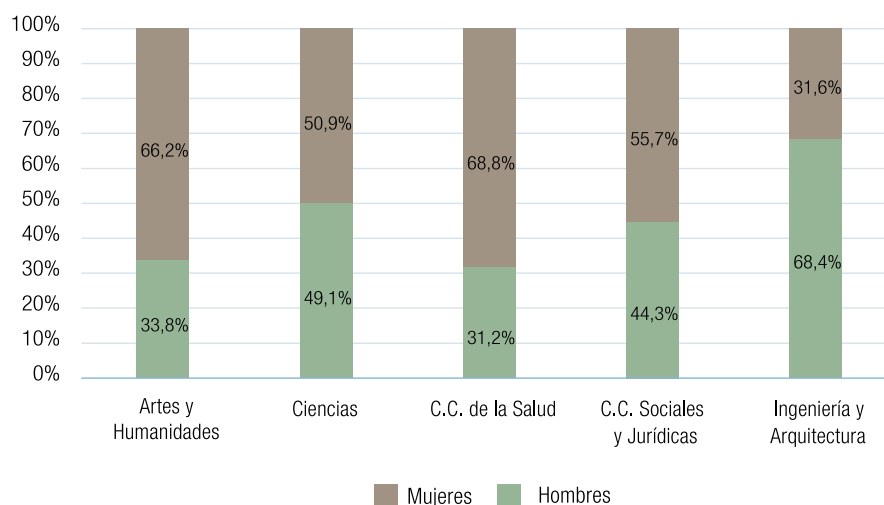

#### C.46 Número de estudiantes matriculados en estudios de máster en las universidades públicas por tipo de centro. Curso 2022-2023

Universidad	Nº de estudiantes	Centros propios		Centros adscritos	
		Número	Porcentaje	Número	Porcentaje
Alcalá	2.784	2.449	88,0%	335	12,0%
Autónoma	3.109	2.973	95,6%	136	4,4%
Carlos III	3.847	3.663	95,2%	184	4,8%
Complutense	7.068	6.705	94,9%	363	5,1%
Politécnica	5.819	5.816	99,9%	3	0,1%
Rey Juan Carlos	4.194	3.355	80,0%	839	20,0%
<b>Total universidades</b>	<b>26.821</b>	<b>24.961</b>	<b>93,1%</b>	<b>1.860</b>	<b>6,9%</b>



**G.46** Matriculados en máster por universidad y tipo de centro



**C.47** Número de estudiantes matriculados en estudios de máster en las universidades públicas por rama de enseñanza. Curso 2022-2023

Universidad	Artes y Humanidades	Ciencias	C.C. de la Salud	C.C. Sociales y Jurídicas	Ingeniería y Arquitectura
Alcalá	374	212	493	1.184	521
Autónoma	519	576	392	1.438	184
Carlos III	167	82		2.056	1.542
Complutense	1.333	884	870	3.675	306
Politécnica	50	110	33	266	5.360
Rey Juan Carlos	271	70	381	3.062	410
<b>Total universidades</b>	<b>2.714</b>	<b>1.934</b>	<b>2.169</b>	<b>11.681</b>	<b>8.323</b>

**G.47** Matriculados en máster por universidad y rama de enseñanza

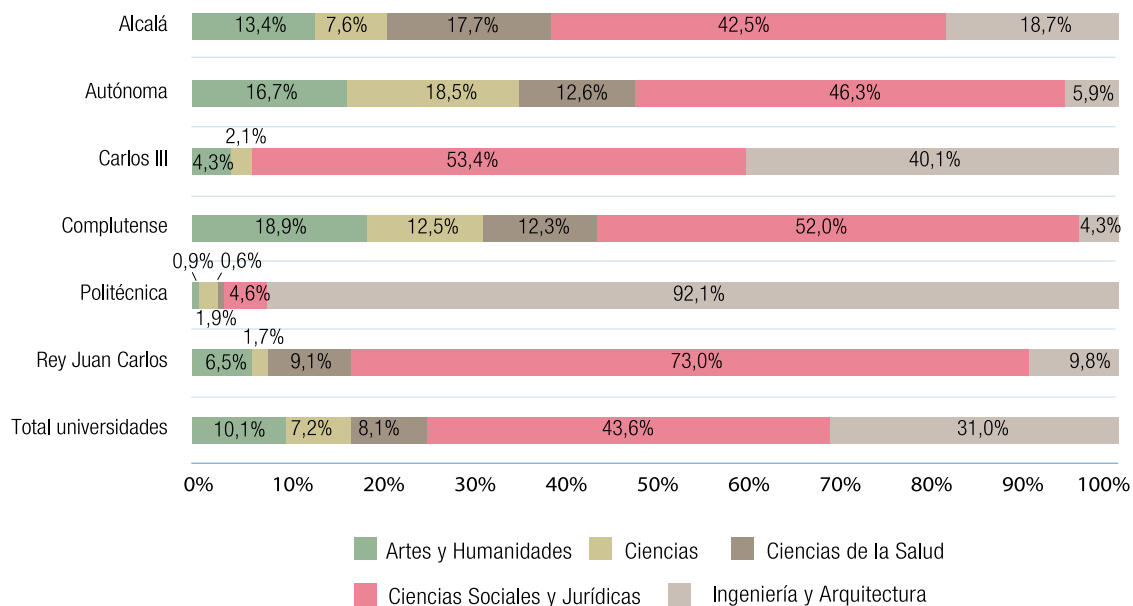

## 5.2. Matrícula total en las universidades privadas

### 5.2.1. Matrícula total en titulaciones de grado

**C.48** Número de estudiantes matriculados en estudios de grado en las universidades privadas. Curso 2022-2023. Comparación con el curso anterior

	Variación anual			
	Curso 2022-23	Curso 2021-22	Diferencia	Porcentaje
A Distancia de Madrid	3.688	4.111	-423	-10,3%
Alfonso X El Sabio	8.470	7.248	1.222	16,9%
Antonio de Nebrija	5.822	4.912	910	18,5%
Camilo José Cela	10.766	7.379	3.387	45,9%
CUNEF Universidad	1.170	555	615	110,8%
ESIC Universidad	2.342	651	1.691	259,8%
Europea de Madrid	12.144	10.674	1.470	13,8%
Francisco de Vitoria	10.779	10.127	652	6,4%
Internacional de la Empresa	164		164	
Internacional Villanueva	1.024	638	386	60,5%
Pontificia Comillas	8.912	8.312	600	7,2%
San Pablo-CEU	8.116	8.039	77	1,0%
<b>Total</b>	<b>73.397</b>	<b>62.646</b>	<b>10.751</b>	<b>17,2%</b>

**C.49** Número de estudiantes matriculados en estudios de grado en las universidades privadas por tipo de centro, rama de enseñanza y sexo. Curso 2022-2023

Universidad	Nº de estudiantes	Hombres		Mujeres	
		Número	Porcentaje	Número	Porcentaje
A Distancia de Madrid	3.688	1.425	38,6%	2.263	61,4%
Alfonso X El Sabio	8.470	3.676	43,4%	4.794	56,6%
Antonio de Nebrija	5.822	1.978	34,0%	3.844	66,0%
Camilo José Cela	10.766	3.184	29,6%	7.582	70,4%
CUNEF Universidad	1.170	762	65,1%	408	34,9%
ESIC Universidad	2.342	1.326	56,6%	1.016	43,4%
Europea de Madrid	12.144	5.948	49,0%	6.196	51,0%
Francisco de Vitoria	10.779	4.530	42,0%	6.249	58,0%
Internacional de la Empresa	164	113	68,9%	51	31,1%
Internacional Villanueva	1.024	367	35,8%	657	64,2%
Pontificia Comillas	8.912	3.764	42,2%	5.148	57,8%
San Pablo-CEU	8.116	3.012	37,1%	5.104	62,9%
<b>Tipo de centro</b>					
Centros propios	68.845	28.052	40,7%	40.793	59,3%
Centros adscritos	4.552	2.033	44,7%	2.519	55,3%
<b>Rama de enseñanza</b>					
Artes y Humanidades	4.794	1.837	38,3%	2.957	61,7%
Ciencias	936	426	45,5%	510	54,5%
Ciencias de la Salud	23.774	7.809	32,8%	15.965	67,2%
Ciencias Sociales y Jurídicas	35.768	14.209	39,7%	21.559	60,3%
Ingeniería y Arquitectura	8.125	5.804	71,4%	2.321	28,6%
<b>Total universidades</b>	<b>73.397</b>	<b>30.085</b>	<b>41,0%</b>	<b>43.312</b>	<b>59,0%</b>

**G.48** Matriculados en grado por universidad

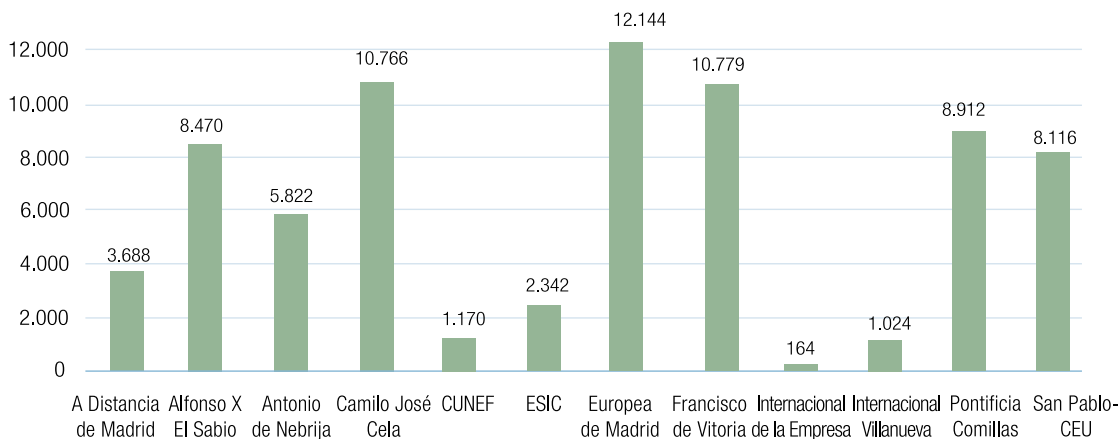

**G.49** Matriculados en grado por universidad y sexo

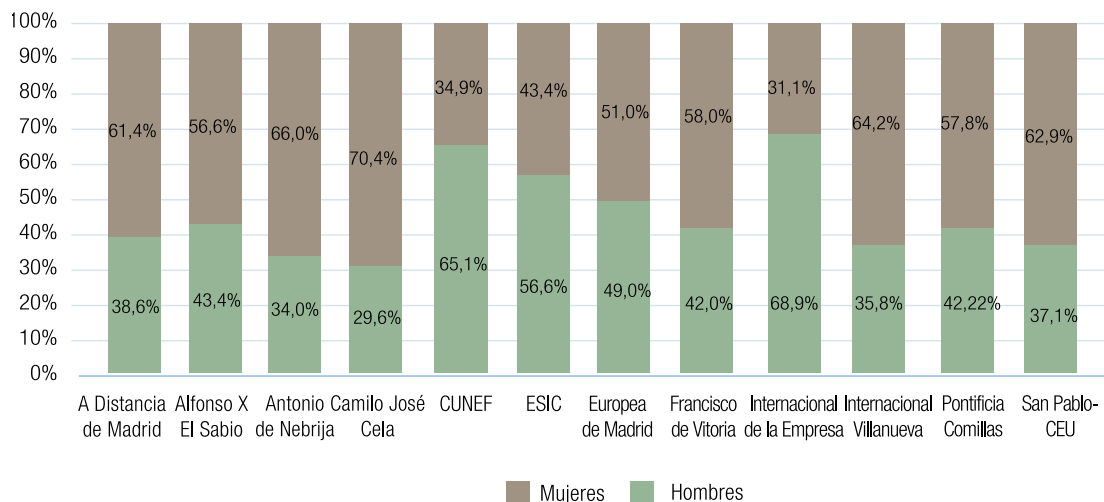

### G.50 Matriculados en grado por rama de enseñanza y sexo

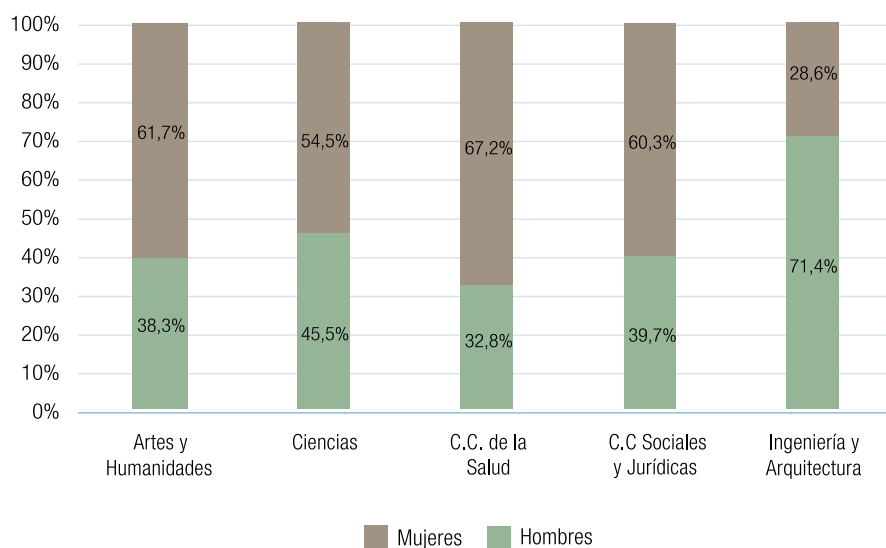

### C.50 Número de estudiantes matriculados en estudios de grado en las universidades privadas por tipo de centro. Curso 2022-2023

	Nº de estudiantes	Centros propios		Centros adscritos	
		Número	Porcentaje	Número	Porcentaje
A Distancia de Madrid	3.688	3.688	100,0%		
Alfonso X El Sabio	8.470	8.470	100,0%		
Antonio de Nebrija	5.822	5.223	89,7%	599	10,3%
Camilo José Cela	10.766	7.659	71,1%	3.107	28,9%
CUNEF Universidad	1.170	1.170	100,0%		
ESIC Universidad	2.342	2.342	100,0%		
Europea de Madrid	12.144	12.136	99,9%	8	0,1%
Francisco de Vitoria	10.779	10.779	100,0%		
Internacional de la Empresa	164	164	100,0%		
Internacional Villanueva	1024	1024	100,0%		
Pontificia Comillas	8912	8074	90,6%	838	9,4%
San Pablo-CEU	8.116	8.116	100,0%		
<b>Total universidades</b>	<b>73.397</b>	<b>68.845</b>	<b>93,8%</b>	<b>4.552</b>	<b>6,2%</b>

**G.51** Matriculados en grado por universidad y tipo de centro



**C.51** Número de estudiantes matriculados en estudios de grado en las universidades privadas por rama de enseñanza. Curso 2022-2023

Universidad	Artes y Humanidades	Ciencias	C.C de la Salud	C.C. Sociales y Jurídicas	Ingeniería y Arquitectura
A Distancia de Madrid	110		619	2.393	566
Alfonso X El Sabio	169	30	6.547	898	826
Antonio de Nebrija	482	12	928	3.592	808
Camilo José Cela	2.352		1.130	6.903	381
CUNEF Universidad				1.092	78
ESIC Universidad				2.342	
Europea de Madrid	445	312	5.359	4.645	1.383
Francisco de Vitoria	694	408	3.864	4.501	1.312
Internacional de la Empresa		15		110	39
Internacional Villanueva			278	746	
Pontificia Comillas	343		1.466	5.217	1.886
San Pablo-CEU	199	159	3.583	3.329	846

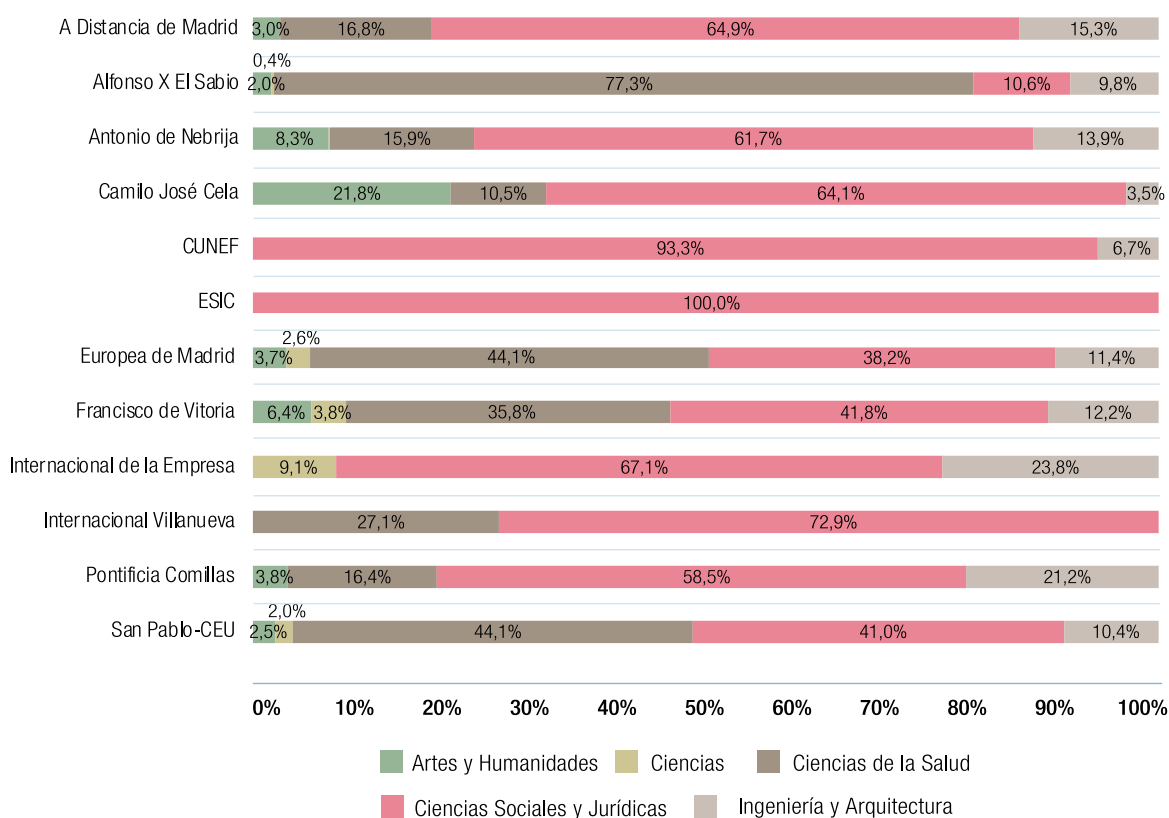
**G.52** Matriculados en grado por universidad y rama de enseñanza

## 5.2.2. Matriculación total en titulaciones de máster

**C.52** Número de estudiantes matriculados en estudios de máster en las universidades privadas. Curso 2022-2023. Comparación con el curso anterior

	Variación anual			
	Curso 2022-23	Curso 2021-22	Diferencia	Porcentaje
A Distancia de Madrid	3.915	4.094	-179	-4,4%
Alfonso X El Sabio	3.386	2.684	702	26,2%
Antonio de Nebrija	6.995	7.175	-180	-2,5%
Camilo José Cela	3.412	2.289	1.123	49,1%
CUNEF	577	394	183	46,4%
ESIC	114	90	24	26,7%
Europea de Madrid	5.370	3.845	1.525	39,7%
Francisco de Vitoria	2.801	2.448	353	14,4%
Internacional de la Empresa	1.313		1.313	
Internacional Villanueva	451	473	-22	-4,7%
Pontificia Comillas	1.486	1.595	-109	-6,8%
San Pablo-CEU	988	1.145	-157	-13,7%
<b>Total</b>	<b>30.808</b>	<b>26.232</b>	<b>4.576</b>	<b>17,4%</b>

**C.53** Número de estudiantes matriculados en estudios de máster en las universidades privadas por tipo de centro, rama de enseñanza y sexo. Curso 2022-2023

Universidad	Nº de estudiantes	Hombres		Mujeres	
		Número	Porcentaje	Número	Porcentaje
A Distancia de Madrid	3.915	1.608	41,1%	2.307	58,9%
Alfonso X El Sabio	3.386	1.262	37,3%	2.124	62,7%
Antonio de Nebrija	6.995	2.131	30,5%	4.864	69,5%
Camilo José Cela	3.412	859	25,2%	2.553	74,8%
CUNEF Universidad	577	313	54,2%	264	45,8%
ESIC Universidad	114	40	35,1%	74	64,9%
Europea de Madrid	5.370	2.450	45,6%	2.920	54,4%
Francisco de Vitoria	2.801	912	32,6%	1.889	67,4%
Internacional de la Empresa	1.313	580	44,2%	733	55,8%
Internacional Villanueva	451	136	30,2%	315	69,8%
Pontificia Comillas	1.486	807	54,3%	679	45,7%
San Pablo-CEU	988	356	36,0%	632	64,0%
<b>Tipo de centro</b>					
Centros propios	30.304	11.279	37,2%	19.025	62,8%
Centros adscritos	504	175	34,7%	329	65,3%
<b>Rama de enseñanza</b>					
Artes y Humanidades	779	289	37,1%	490	62,9%
Ciencias	14	7	50,0%	7	50,0%
Ciencias de la Salud	4.202	1.064	25,3%	3.138	74,7%
Ciencias Sociales y Jurídicas	23.475	8.435	35,9%	15.040	64,1%
Ingeniería y Arquitectura	2.338	1.659	71,0%	679	29,0%
<b>Total universidades</b>	<b>30.808</b>	<b>11.454</b>	<b>37,2%</b>	<b>19.354</b>	<b>62,8%</b>



**G.53** Matriculados en máster por universidad

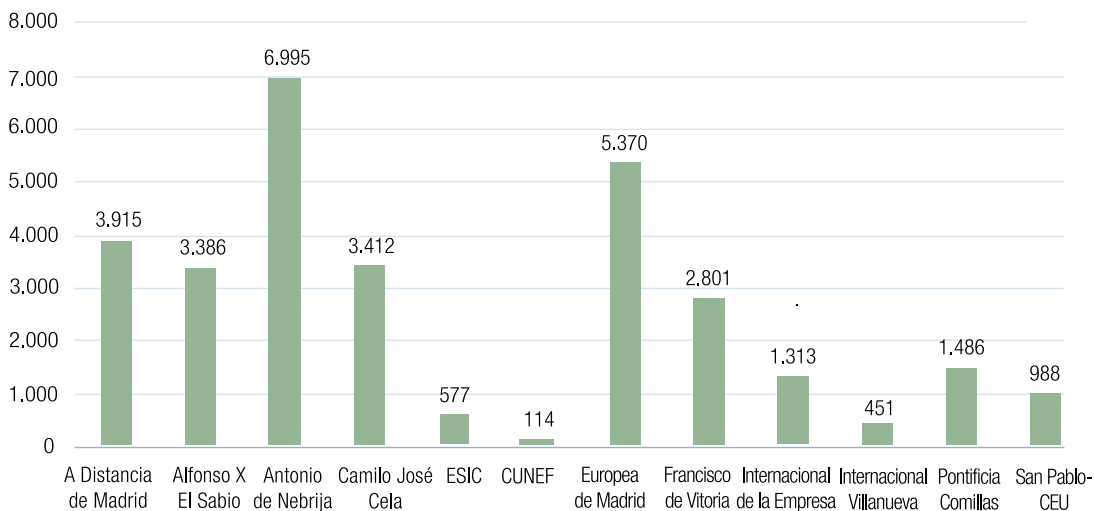

**G.54** Matriculados en máster por universidad y sexo

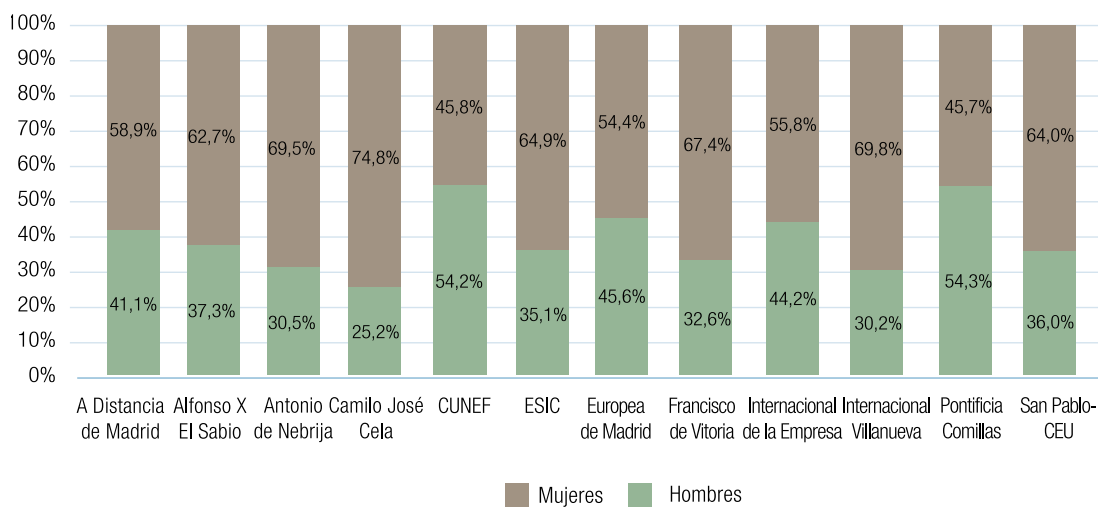

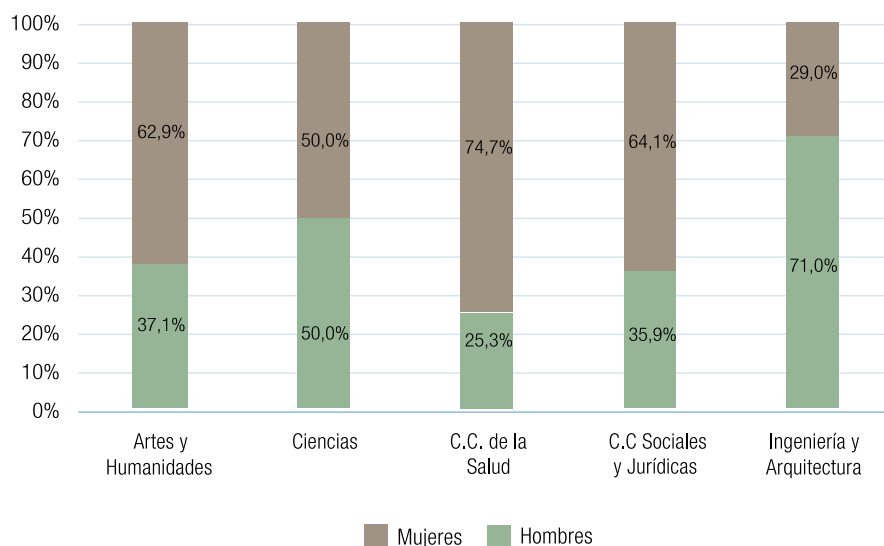
**G.55** Matriculados en máster por rama de enseñanza y sexo

**C.54** Número de estudiantes matriculados en estudios de máster en las universidades privadas por tipo de centro. Curso 2022-2023

	Nº de estudiantes	Centros propios		Centros adscritos	
		Número	Porcentaje	Número	Porcentaje
A Distancia de Madrid	3.915	3.838	98,0%	77	2,0%
Alfonso X El Sabio	3.386	3.386	100,0%		
Antonio de Nebrija	6.995	6.945	99,3%	50	0,7%
Camilo José Cela	3.412	3.178	93,1%	234	6,9%
CUNEF Universidad	577	577	100,0%		
ESIC Universidad	114	114	100,0%		
Europea de Madrid	5.370	5.227	97,3%	143	2,7%
Francisco de Vitoria	2.801	2.801	100,0%		
Internacional de la Empresa	1.313	1.313	100,0%		
Internacional Villanueva	451	451	100,0%		
Pontificia Comillas	1.486	1.486	100,0%		
San Pablo-CEU	988	988	100,0%		
<b>Total</b>	<b>30.808</b>	<b>30.304</b>	<b>98,4%</b>	<b>504</b>	<b>1,6%</b>

**G.56** Matriculados en máster por universidad y tipo de centro



**C.55** Número de estudiantes matriculados en estudios de máster en las universidades privadas por rama de enseñanza. Curso 2022-2023

Universidad	Artes y Humanidades	Ciencias	C.C de la Salud	C.C. Sociales y Jurídicas	Ingeniería y Arquitectura
A Distancia de Madrid	47		420	3.336	112
Alfonso X El Sabio	73		770	2.177	366
Antonio de Nebrija	346		38	6.498	113
Camilo José Cela	75		391	2.881	65
CUNEF Universidad				549	28
ESIC Universidad				114	
Europea de Madrid	73		1.597	2.732	968
Francisco de Vitoria			219	2.566	16
Internacional de la Empresa				1.254	59
Internacional Villanueva			154	297	
Pontificia Comillas	116		190	570	610
San Pablo-CEU	49	14	423	501	1

**G.57** Matriculados en máster por universidad y rama de enseñanza

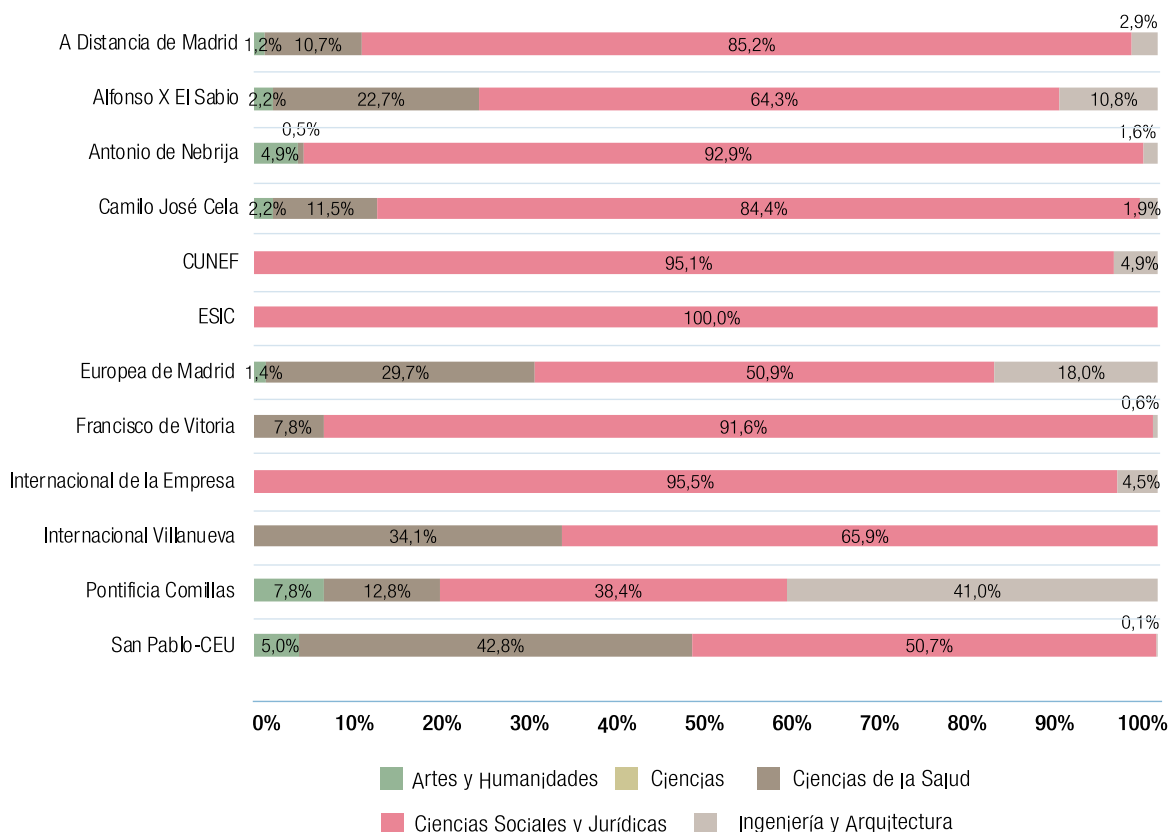

## 5.3. Matrícula total en las universidades públicas y privadas

### C.56 Número de estudiantes matriculados en estudios de grado y máster en las universidades del sistema universitario madrileño. Curso 2022-2023

	Nº de estudiantes	Grado		Máster	
		Número	Porcentaje	Número	Porcentaje
<b>Universidades públicas</b>					
<b>Alcalá</b>	<b>19.020</b>	<b>16.236</b>	<b>85,4%</b>	<b>2.784</b>	<b>14,6%</b>
Centros propios	16.624	14.175	85,3%	2.449	14,7%
Centros adscritos	2.396	2.061	86,0%	335	14,0%
<b>Autónoma</b>	<b>26.139</b>	<b>23.030</b>	<b>88,1%</b>	<b>3.109</b>	<b>11,9%</b>
Centros propios	23.514	20.541	87,4%	2.973	12,6%
Centros adscritos	2.625	2.489	94,8%	136	5,2%
<b>Carlos III</b>	<b>19.939</b>	<b>16.092</b>	<b>80,7%</b>	<b>3.847</b>	<b>19,3%</b>
Centros propios	19.472	15.809	81,2%	3.663	18,8%
Centros adscritos	467	283	60,6%	184	39,4%
<b>Complutense</b>	<b>59.825</b>	<b>52.757</b>	<b>88,2%</b>	<b>7.068</b>	<b>11,8%</b>
Centros propios	54.713	48.008	87,7%	6.705	12,3%
Centros adscritos	5.112	4.749	92,9%	363	7,1%
<b>Politécnica</b>	<b>33.071</b>	<b>27.252</b>	<b>82,4%</b>	<b>5.819</b>	<b>17,6%</b>
Centros propios	32.884	27.068	82,3%	5.816	17,7%
Centros adscritos	187	184	98,4%	3	1,6%
<b>Rey Juan Carlos</b>	<b>43.943</b>	<b>39.749</b>	<b>90,5%</b>	<b>4.194</b>	<b>9,5%</b>
Centros propios	40.589	37.234	91,7%	3.355	8,3%
Centros adscritos	3.354	2.515	75,0%	839	25,0%
<b>Total universidades públicas</b>	<b>201.937</b>	<b>175.116</b>	<b>86,7%</b>	<b>26.821</b>	<b>13,3%</b>
<b>Centros propios</b>	<b>187.796</b>	<b>162.835</b>	<b>86,7%</b>	<b>24.961</b>	<b>13,3%</b>
<b>Centros adscritos</b>	<b>14.141</b>	<b>12.281</b>	<b>86,8%</b>	<b>1.860</b>	<b>13,2%</b>

**C.56** Número de estudiantes matriculados en estudios de grado y máster en las universidades del sistema universitario madrileño. Curso 2022-2023

	Nº de estudiantes	Grado		Máster	
		Número	Porcentaje	Número	Porcentaje
<b>Universidades Privadas</b>					
<b>A Distancia de Madrid</b>	<b>7.603</b>	<b>3.688</b>	<b>48,5%</b>	<b>3.915</b>	<b>51,5%</b>
Centros propios	7.526	3.688	49,0%	3.838	51,0%
Centros adscritos	77			77	100,0%
<b>Alfonso X El Sabio</b>	<b>11.856</b>	<b>8.470</b>	<b>71,4%</b>	<b>3.386</b>	<b>28,6%</b>
Centros propios	11.856	8.470	71,4%	3.386	28,6%
Centros adscritos					
<b>Antonio de Nebrija</b>	<b>12.817</b>	<b>5.822</b>	<b>45,4%</b>	<b>6.995</b>	<b>54,6%</b>
Centros propios	12.168	5.223	42,9%	6.945	57,1%
Centros adscritos	649	599	92,3%	50	7,7%
<b>Camilo José Cela</b>	<b>14.178</b>	<b>10.766</b>	<b>75,9%</b>	<b>3.412</b>	<b>24,1%</b>
Centros propios	10.837	7.659	70,7%	3.178	29,3%
Centros adscritos	3.341	3.107	93,0%	234	7,0%
<b>CUNEF</b>	<b>1.747</b>	<b>1.170</b>	<b>67,0%</b>	<b>577</b>	<b>33,0%</b>
Centros propios	1.747	1.170	67,0%	577	33,0%
Centros adscritos					
<b>ESIC</b>	<b>2.456</b>	<b>2.342</b>	<b>95,4%</b>	<b>114</b>	<b>4,6%</b>
Centros propios	2.456	2.342	95,4%	114	4,6%
Centros adscritos					
<b>Europea de Madrid</b>	<b>17.514</b>	<b>12.144</b>	<b>69,3%</b>	<b>5.370</b>	<b>30,7%</b>
Centros propios	17.363	12.136	69,9%	5.227	30,1%
Centros adscritos	151	8	5,3%	143	94,7%
<b>Francisco de Vitoria</b>	<b>13.580</b>	<b>10.779</b>	<b>79,4%</b>	<b>2.801</b>	<b>20,6%</b>
Centros propios	13.580	10.779	79,4%	2.801	20,6%
Centros adscritos					
<b>Internacional de la Empresa</b>	<b>1.477</b>	<b>164</b>	<b>11,1%</b>	<b>1.313</b>	<b>88,9%</b>
Centros propios	1.477	164	11,1%	1.313	88,9%
Centros adscritos					
<b>Internacional Villanueva</b>	<b>1.475</b>	<b>1.024</b>	<b>69,4%</b>	<b>451</b>	<b>30,6%</b>
Centros propios	1.475	1.024	69,4%	451	30,6%
Centros adscritos					
<b>Pontificia Comillas</b>	<b>10.398</b>	<b>8.912</b>	<b>85,7%</b>	<b>1.486</b>	<b>14,3%</b>
Centros propios	9.560	8.074	84,5%	1.486	15,5%
Centros adscritos	838	838	100,0%		
<b>San Pablo-CEU</b>	<b>9.104</b>	<b>8.116</b>	<b>89,1%</b>	<b>988</b>	<b>10,9%</b>
Centros propios	9.104	8.116	89,1%	988	10,9%
Centros adscritos					
<b>Total universidades privadas</b>	<b>104.205</b>	<b>73.397</b>	<b>70,4%</b>	<b>30.808</b>	<b>29,6%</b>
<b>Centros propios</b>	<b>99.149</b>	<b>68.845</b>	<b>69,4%</b>	<b>30.304</b>	<b>30,6%</b>
<b>Centros adscritos</b>	<b>5.056</b>	<b>4.552</b>	<b>90,0%</b>	<b>504</b>	<b>10,0%</b>
<b>Total sistema universitario madrileño</b>	<b>306.142</b>	<b>248.513</b>	<b>81,2%</b>	<b>57.629</b>	<b>18,8%</b>
<b>Centros propios</b>	<b>286.945</b>	<b>231.680</b>	<b>80,7%</b>	<b>55.265</b>	<b>19,3%</b>
<b>Centros adscritos</b>	<b>19.197</b>	<b>16.833</b>	<b>87,7%</b>	<b>2.364</b>	<b>12,3%</b>

**G.58** Matriculados en grado y máster en las universidades públicas

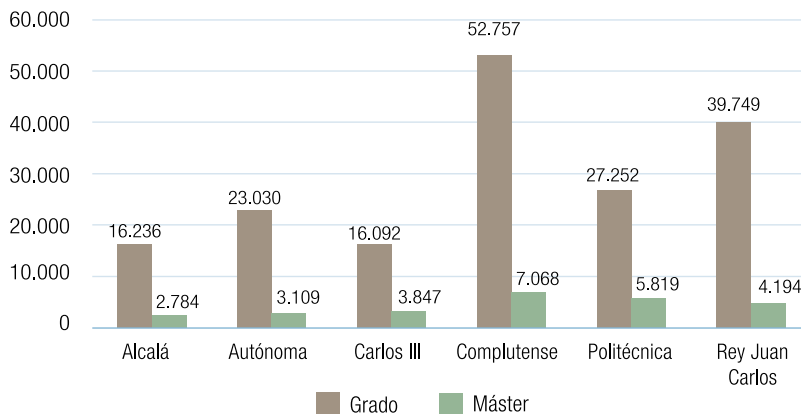

**G.59** Matriculados en grado y máster en las universidades privadas

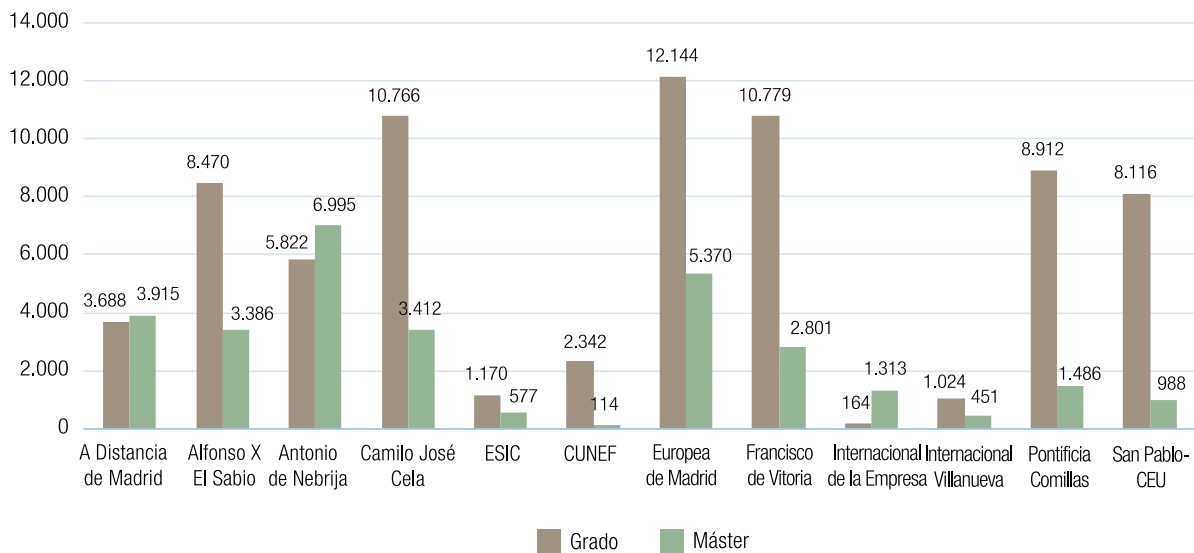

**C.57** Número de estudiantes en estudios de grado y máster en las universidades del sistema universitario madrileño por sexo. Curso 2022-2023

	Nº de estudiantes	Hombres		Mujeres	
		Número	Porcentaje	Número	Porcentaje
<b>Universidades públicas</b>					
<b>Alcalá</b>	<b>19.020</b>	<b>7.941</b>	<b>41,8%</b>	<b>11.079</b>	<b>58,2%</b>
Centros propios	16.624	7.312	44,0%	9.312	56,0%
Centros adscritos	2.396	629	26,3%	1.767	73,7%
<b>Autónoma</b>	<b>26.139</b>	<b>9.928</b>	<b>38,0%</b>	<b>16.211</b>	<b>62,0%</b>
Centros propios	23.514	9.306	39,6%	14.208	60,4%
Centros adscritos	2.625	622	23,7%	2.003	76,3%
<b>Carlos III</b>	<b>19.939</b>	<b>10.471</b>	<b>52,5%</b>	<b>9.468</b>	<b>47,5%</b>
Centros propios	19.472	10.090	51,8%	9.382	48,2%
Centros adscritos	467	381	81,6%	86	18,4%
<b>Complutense</b>	<b>59.825</b>	<b>22.181</b>	<b>37,1%</b>	<b>37.644</b>	<b>62,9%</b>
Centros propios	54.713	20.186	36,9%	34.527	63,1%
Centros adscritos	5.112	1.995	39,0%	3.117	61,0%
<b>Politécnica</b>	<b>33.071</b>	<b>21.953</b>	<b>66,4%</b>	<b>11.118</b>	<b>33,6%</b>
Centros propios	32.884	21.922	66,7%	10.962	33,3%
Centros adscritos	187	31	16,6%	156	83,4%
<b>Rey Juan Carlos</b>	<b>43.943</b>	<b>19.148</b>	<b>43,6%</b>	<b>24.795</b>	<b>56,4%</b>
Centros propios	40.589	17.277	42,6%	23.312	57,4%
Centros adscritos	3.354	1.871	55,8%	1.483	44,2%
<b>Total universidades públicas</b>	<b>201.937</b>	<b>91.622</b>	<b>45,4%</b>	<b>110.315</b>	<b>54,6%</b>
<b>Centros propios</b>	<b>187.796</b>	<b>86.093</b>	<b>45,8%</b>	<b>101.703</b>	<b>54,2%</b>
<b>Centros adscritos</b>	<b>14.141</b>	<b>5.529</b>	<b>39,1%</b>	<b>8.612</b>	<b>60,9%</b>



**C.57** Número de estudiantes en estudios de grado y máster en las universidades del sistema universitario madrileño por sexo. Curso 2022-2023

	Nº de estudiantes	Hombres		Mujeres	
		Número	Porcentaje	Número	Porcentaje
<b>Universidades privadas</b>					
<b>A Distancia de Madrid</b>	<b>7.603</b>	<b>3.033</b>	<b>39,9%</b>	<b>4.570</b>	<b>60,1%</b>
Centros propios	7.526	3.012	40,0%	4.514	60,0%
Centros adscritos	77	21	27,3%	56	72,7%
<b>Alfonso X El Sabio</b>	<b>11.856</b>	<b>4.938</b>	<b>41,6%</b>	<b>6.918</b>	<b>58,4%</b>
Centros propios	11.856	4.938	41,6%	6.918	58,4%
Centros adscritos					
<b>Antonio de Nebrija</b>	<b>12.817</b>	<b>4.109</b>	<b>32,1%</b>	<b>8.708</b>	<b>67,9%</b>
Centros propios	12.168	3.928	32,3%	8.240	67,7%
Centros adscritos	649	181	27,9%	468	72,1%
<b>Camilo José Cela</b>	<b>14.178</b>	<b>4.043</b>	<b>28,5%</b>	<b>10.135</b>	<b>71,5%</b>
Centros propios	10.837	2.536	23,4%	8.301	76,6%
Centros adscritos	3.341	1.507	45,1%	1.834	54,9%
<b>CUNEF</b>	<b>1.747</b>	<b>1.075</b>	<b>61,5%</b>	<b>672</b>	<b>38,5%</b>
Centros propios	1.747	1.075	61,5%	672	38,5%
Centros adscritos					
<b>ESIC</b>	<b>2.456</b>	<b>1.366</b>	<b>55,6%</b>	<b>1.090</b>	<b>44,4%</b>
Centros propios	2.456	1.366	55,6%	1.090	44,4%
Centros adscritos					
<b>Europea de Madrid</b>	<b>17.514</b>	<b>8.398</b>	<b>48,0%</b>	<b>9.116</b>	<b>52,0%</b>
Centros propios	17.363	8.334	48,0%	9.029	52,0%
Centros adscritos	151	64	42,4%	87	57,6%
<b>Francisco de Vitoria</b>	<b>13.580</b>	<b>5.442</b>	<b>40,1%</b>	<b>8.138</b>	<b>59,9%</b>
Centros propios	13.580	5.442	40,1%	8.138	59,9%
Centros adscritos					
<b>Internacional de la Empresa</b>	<b>1.477</b>	<b>693</b>	<b>46,9%</b>	<b>784</b>	<b>53,1%</b>
Centros propios	1.477	693	46,9%	784	53,1%
Centros adscritos					
<b>Internacional Villanueva</b>	<b>1.475</b>	<b>503</b>	<b>34,1%</b>	<b>972</b>	<b>65,9%</b>
Centros propios	1.475	503	34,1%	972	65,9%
Centros adscritos					
<b>Pontificia Comillas</b>	<b>10.398</b>	<b>4.571</b>	<b>44,0%</b>	<b>5.827</b>	<b>56,0%</b>
Centros propios	9.560	4.136	43,3%	5.424	56,7%
Centros adscritos	838	435	51,9%	403	48,1%
<b>San Pablo-CEU</b>	<b>9.104</b>	<b>3.368</b>	<b>37,0%</b>	<b>5.736</b>	<b>63,0%</b>
Centros propios	9.104	3.368	37,0%	5.736	63,0%
Centros adscritos					
<b>Total universidades privadas</b>	<b>104.205</b>	<b>41.539</b>	<b>39,9%</b>	<b>62.666</b>	<b>60,1%</b>
<b>Centros propios</b>	<b>99.149</b>	<b>39.331</b>	<b>39,7%</b>	<b>59.818</b>	<b>60,3%</b>
<b>Centros adscritos</b>	<b>5.056</b>	<b>2.208</b>	<b>43,7%</b>	<b>2.848</b>	<b>56,3%</b>
<b>Total sistema universitario madrileño</b>	<b>306.142</b>	<b>133.161</b>	<b>43,5%</b>	<b>172.981</b>	<b>56,5%</b>
<b>Centros propios</b>	<b>286.945</b>	<b>125.424</b>	<b>43,7%</b>	<b>161.521</b>	<b>56,3%</b>
<b>Centros adscritos</b>	<b>19.197</b>	<b>7.737</b>	<b>40,3%</b>	<b>11.460</b>	<b>59,7%</b>

### G.60 Matriculados en grado y máster en las universidades públicas por sexo

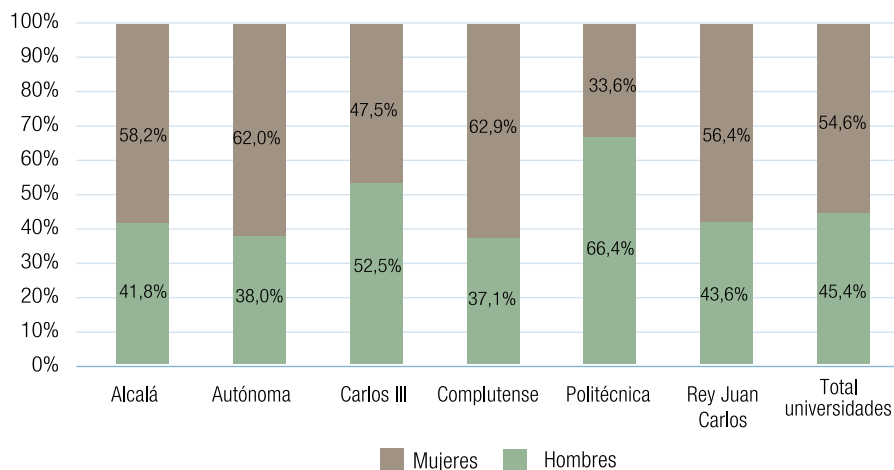

### G.61 Matriculados en grado y máster en las universidades privadas por sexo

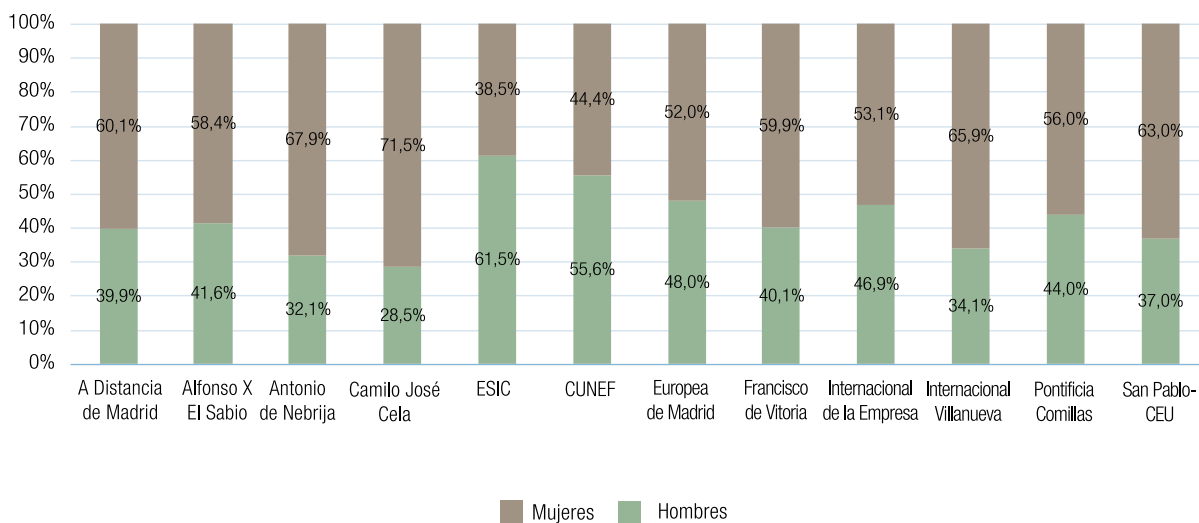

**C.58** Número de estudiantes matriculados en estudios de grado y máster en las universidades del sistema universitario madrileño por tipo de centro y rama de enseñanza. Curso 2022-2023

	Artes y Humanidades	Ciencias	C.C. de la Salud	C.C. Sociales y Jurídicas	Ingeniería y Arquitectura
<b>Universidades públicas</b>					
<b>Alcalá</b>	<b>1.678</b>	<b>1.738</b>	<b>4.737</b>	<b>7.025</b>	<b>3.842</b>
Centros propios	1.678	1.738	3.517	5.849	3.842
Centros adscritos			1.220	1.176	
<b>Autónoma</b>	<b>3.458</b>	<b>4.103</b>	<b>5.333</b>	<b>11.462</b>	<b>1.783</b>
Centros propios	3.458	4.103	3.782	10.388	1.783
Centros adscritos			1.551	1.074	
<b>Carlos III</b>	<b>353</b>	<b>104</b>		<b>12.067</b>	<b>7.415</b>
Centros propios	353	104		11.781	7.234
Centros adscritos				286	181
<b>Complutense</b>	<b>8.637</b>	<b>6.219</b>	<b>12.110</b>	<b>29.666</b>	<b>3.193</b>
Centros propios	8.607	6.219	11.164	25.530	3.193
Centros adscritos	30		946	4.136	
<b>Politécnica</b>	<b>234</b>	<b>351</b>	<b>33</b>	<b>1.320</b>	<b>31.133</b>
Centros propios	47	351	33	1.320	31.133
Centros adscritos	187				
<b>Rey Juan Carlos</b>	<b>3.961</b>	<b>1.167</b>	<b>2.977</b>	<b>28.722</b>	<b>7.116</b>
Centros propios	2.988	1.167	2.977	26.378	7.079
Centros adscritos	973			2.344	37
<b>Total universidades públicas</b>	<b>18.321</b>	<b>13.682</b>	<b>25.190</b>	<b>90.262</b>	<b>54.482</b>
<b>Centros propios</b>	<b>17.131</b>	<b>13.682</b>	<b>21.473</b>	<b>81.246</b>	<b>54.264</b>
<b>Centros adscritos</b>	<b>1.190</b>		<b>3.717</b>	<b>9.016</b>	<b>218</b>

**C.58** Número de estudiantes matriculados en estudios de grado y máster en las universidades del sistema universitario madrileño por tipo de centro y rama de enseñanza. Curso 2022-2023

	Artes y Humanidades	Ciencias	C.C. de la Salud	C.C. Sociales y Jurídicas	Ingeniería y Arquitectura
<b>Universidades privadas</b>					
<b>A Distancia de Madrid</b>	<b>157</b>		<b>1.039</b>	<b>5.729</b>	<b>678</b>
Centros propios	157		962	5.729	678
Centros adscritos			77		
<b>Alfonso X El Sabio</b>	<b>242</b>	<b>30</b>	<b>7.317</b>	<b>3.075</b>	<b>1.192</b>
Centros propios	242	30	7.317	3.075	1.192
Centros adscritos					
<b>Antonio de Nebrija</b>	<b>828</b>	<b>12</b>	<b>966</b>	<b>10.090</b>	<b>921</b>
Centros propios	828	12	344	10.063	921
Centros adscritos			622	27	
<b>Camilo José Cela</b>	<b>2.427</b>		<b>1.521</b>	<b>9.784</b>	<b>446</b>
Centros propios	68		1.521	9.140	108
Centros adscritos	2.359			644	338
<b>CUNEF</b>				<b>1.641</b>	<b>106</b>
Centros propios				1.641	106
Centros adscritos					
<b>ESIC</b>				<b>2.456</b>	
Centros propios				2.456	
Centros adscritos					
<b>Europea de Madrid</b>	<b>518</b>	<b>312</b>	<b>6.956</b>	<b>7.377</b>	<b>2.351</b>
Centros propios	518	312	6.956	7.226	2.351
Centros adscritos				151	
<b>Francisco de Vitoria</b>	<b>694</b>	<b>408</b>	<b>4.083</b>	<b>7.067</b>	<b>1.328</b>
Centros propios	694	408	4.083	7.067	1.328
Centros adscritos					
<b>Internacional de la Empresa</b>		<b>15</b>		<b>1.364</b>	<b>98</b>
Centros propios		15		1.364	98
Centros adscritos					
<b>Internacional Villanueva</b>			<b>432</b>	<b>1.043</b>	
Centros propios			432	1.043	
Centros adscritos					
<b>Pontificia Comillas</b>	<b>459</b>		<b>1.656</b>	<b>5.787</b>	<b>2.496</b>
Centros propios	459		1.606	5.193	2.302
Centros adscritos			50	594	194
<b>San Pablo-CEU</b>	<b>248</b>	<b>173</b>	<b>4.006</b>	<b>3.830</b>	<b>847</b>
Centros propios	248	173	4.006	3.830	847
Centros adscritos					
<b>Total universidades privadas</b>	<b>5.573</b>	<b>950</b>	<b>27.976</b>	<b>59.243</b>	<b>10.463</b>
<b>Centros propios</b>	<b>3.214</b>	<b>950</b>	<b>27.227</b>	<b>57.827</b>	<b>9.931</b>
<b>Centros adscritos</b>	<b>2.359</b>		<b>749</b>	<b>1.416</b>	<b>532</b>
<b>Total sistema universitario madrileño</b>	<b>23.894</b>	<b>14.632</b>	<b>53.166</b>	<b>149.505</b>	<b>64.945</b>
<b>Centros propios</b>	<b>20.345</b>	<b>14.632</b>	<b>48.700</b>	<b>139.073</b>	<b>64.195</b>
<b>Centros adscritos</b>	<b>3.549</b>		<b>4.466</b>	<b>10.432</b>	<b>750</b>

### G.62 Matriculados en grado y máster en las universidades públicas por rama de enseñanza

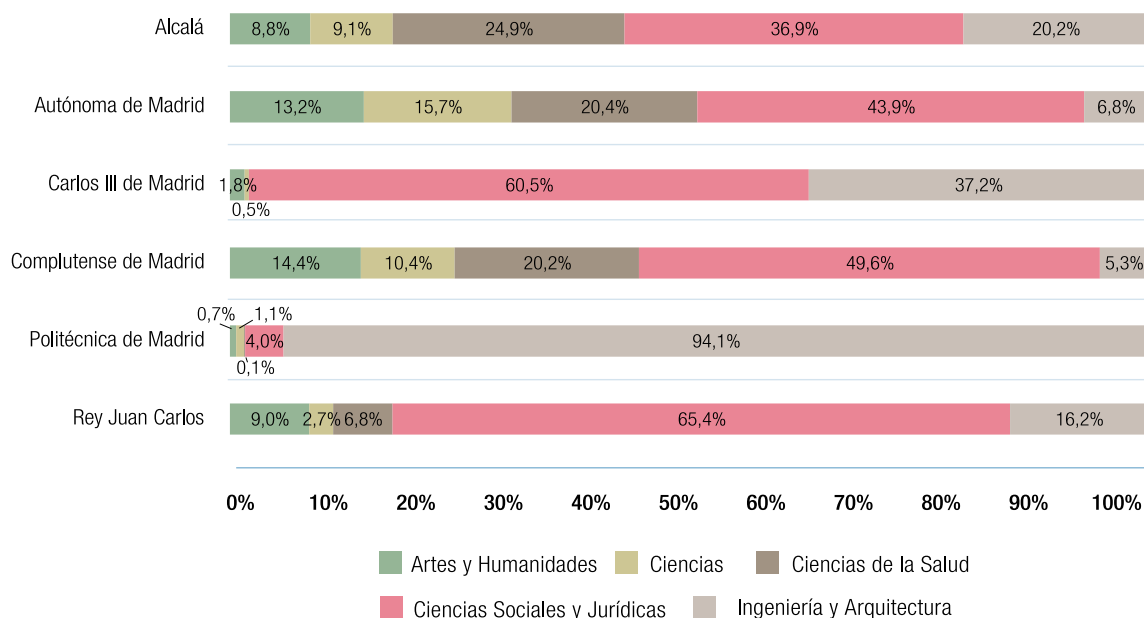

### G.63 Matriculados en grado y máster en las universidades privadas por rama de enseñanza

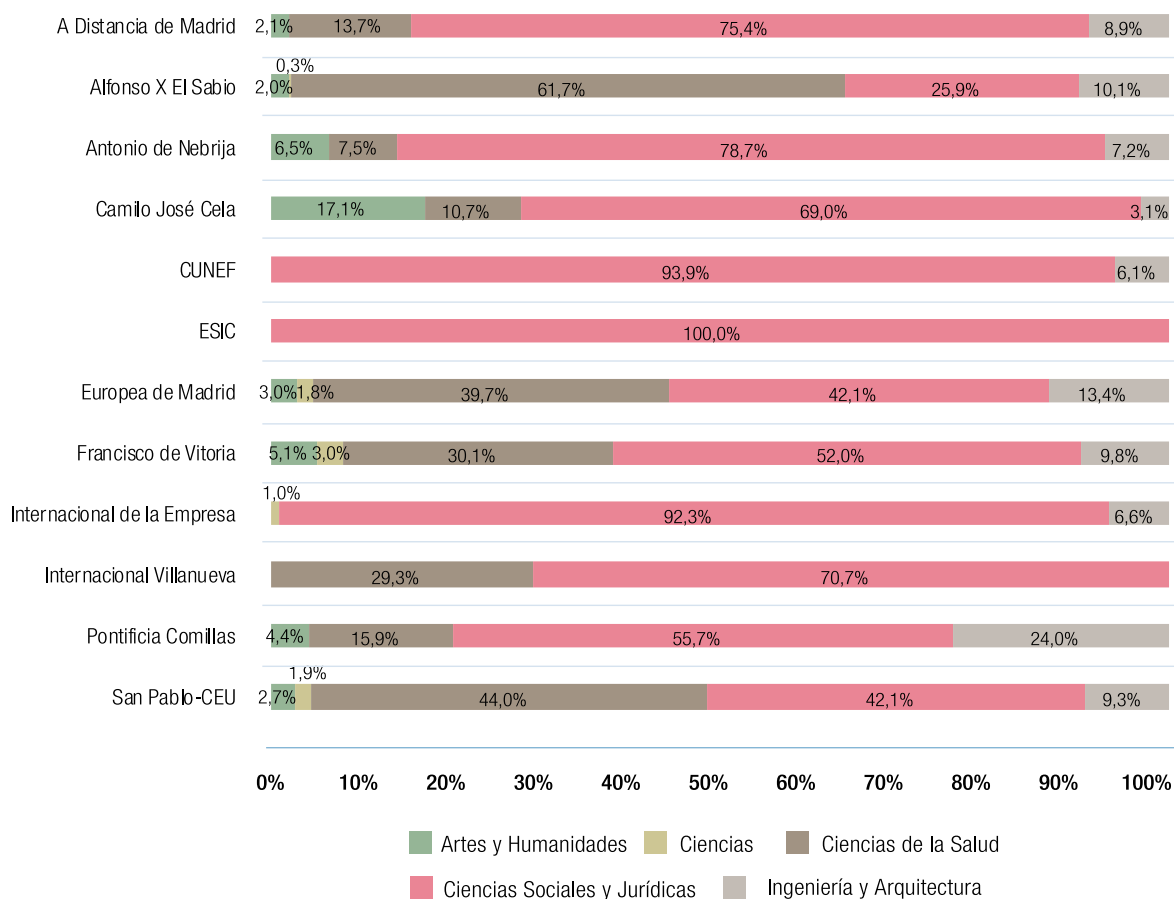

# anexos

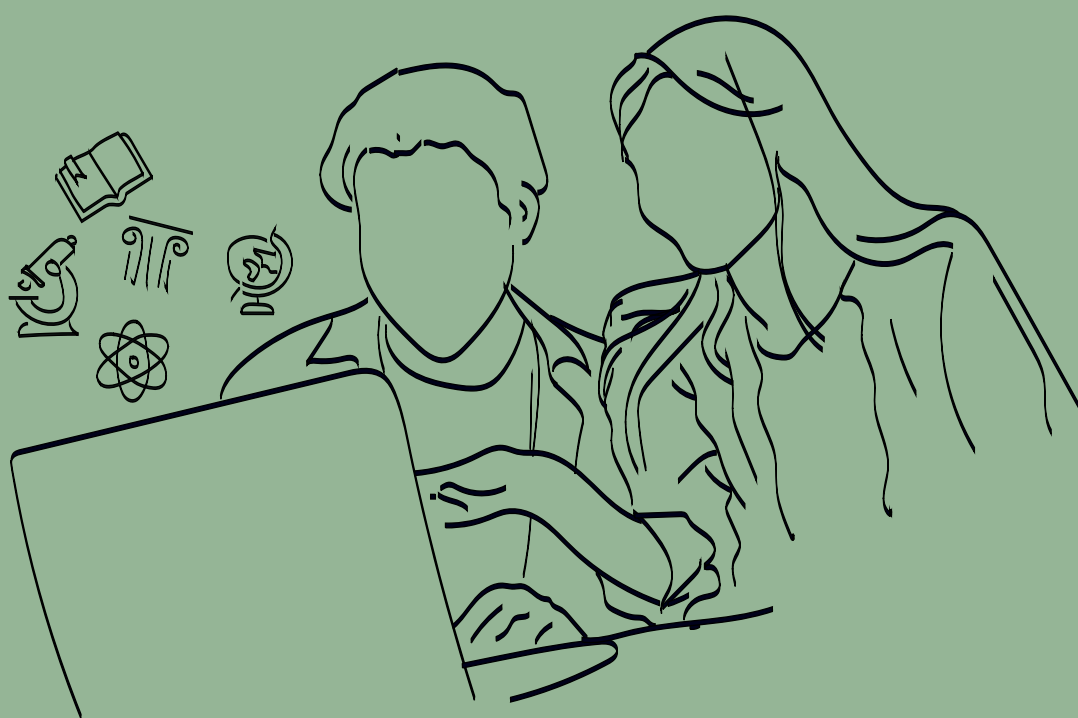

# anexo a

Proceso general

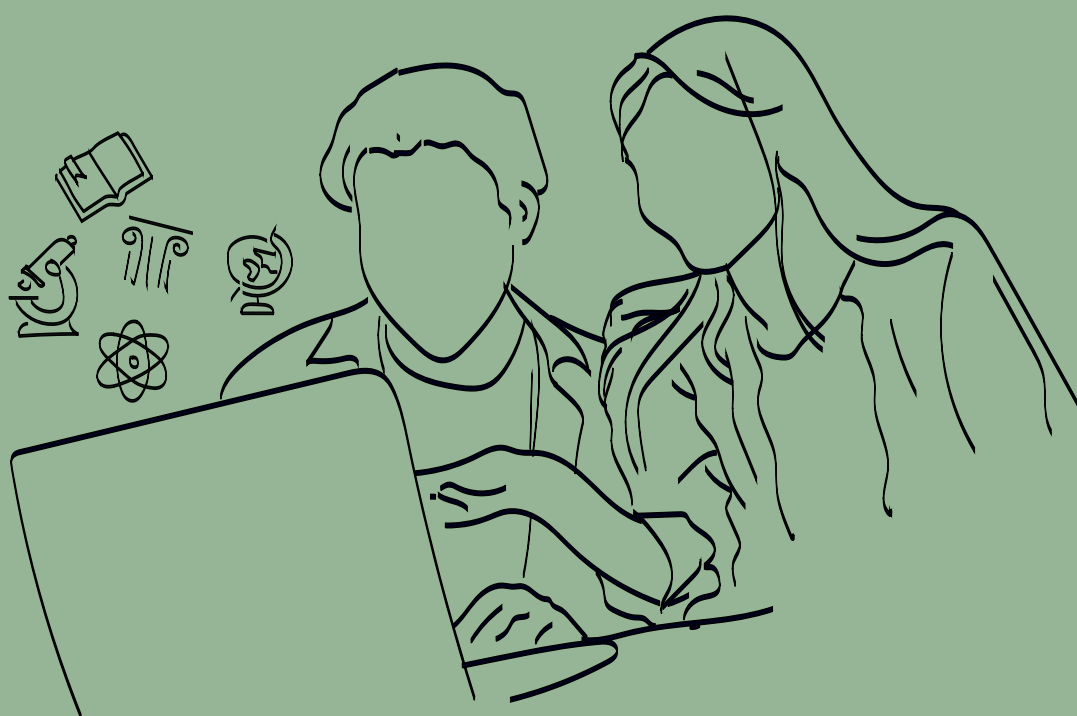

**Anexo a.1** Proceso general. Universidades públicas 2022-2023

<b>TOTAL UNIVERSIDADES PÚBLICAS. ENSEÑANZAS DE GRADO. CONVOCATORIA ORDINARIA</b>			
<b>Rama / Universidad</b>	<b>Preinscritos en 1ª opción</b>	<b>Admitidos</b>	
		<b>Total</b>	<b>1ª opción</b>
<b>CENTROS PROPIOS</b>	<b>62.702</b>	<b>44.944</b>	<b>22.014</b>
<b>ARTES Y HUMANIDADES</b>	<b>4.623</b>	<b>4.369</b>	<b>3.044</b>
Alcalá	319	377	270
Autónoma	801	955	655
Carlos III	45	78	45
Complutense	2.616	2.383	1.777
Rey Juan Carlos	842	576	297
<b>CIENCIAS</b>	<b>4.984</b>	<b>3.960</b>	<b>1.682</b>
Alcalá	886	542	207
Autónoma	1.103	1.163	536
Carlos III	5	17	4
Complutense	2.646	1.806	837
Politécnica	84	104	31
Rey Juan Carlos	260	328	67
<b>C.G. DE LA SALUD</b>	<b>17.288</b>	<b>7.013</b>	<b>3.105</b>
Alcalá	2.125	1.054	353
Autónoma	2.814	1.170	673
Complutense	10.786	4.083	1.897
Rey Juan Carlos	1.563	706	182
<b>C.C. SOCIALES Y JURÍDICAS</b>	<b>22.795</b>	<b>18.364</b>	<b>9.014</b>
Alcalá	1.342	1.360	580
Autónoma	2.592	2.503	1.175
Carlos III	4.301	2.423	1.596
Complutense	7.350	6.680	3.361
Politécnica	622	220	195
Rey Juan Carlos	6.588	5.178	2.107
<b>INGENIERÍA Y ARQUITECTURA</b>	<b>13.012</b>	<b>11.238</b>	<b>5.169</b>
Alcalá	859	962	262
Autónoma	575	424	163
Carlos III	2.104	1.445	895
Complutense	1.417	766	384
Politécnica	6.566	6.173	3.017
Rey Juan Carlos	1.491	1.468	448
<b>CENTROS ADSCRITOS</b>	<b>1.721</b>	<b>2.198</b>	<b>1.114</b>
<b>ARTES Y HUMANIDADES</b>	<b>189</b>	<b>152</b>	<b>147</b>
Politécnica	70	38	34
Rey Juan Carlos	119	114	113
<b>C.G. DE LA SALUD</b>	<b>745</b>	<b>862</b>	<b>284</b>
Alcalá	170	200	57
Autónoma	440	497	122
Complutense	135	165	105
<b>C.C. SOCIALES Y JURÍDICAS</b>	<b>787</b>	<b>1.184</b>	<b>683</b>
Alcalá	142	296	97
Autónoma	157	350	156
Carlos III	0	0	0
Complutense	251	295	217
Rey Juan Carlos	237	243	213
<b>INGENIERÍA Y ARQUITECTURA</b>	<b>0</b>	<b>0</b>	<b>0</b>
Carlos III			
<b>Total universidades</b>	<b>64.423</b>	<b>47.142</b>	<b>23.128</b>
<b>Centros propios</b>	<b>62.702</b>	<b>44.944</b>	<b>22.014</b>
<b>Centros adscritos</b>	<b>1.721</b>	<b>2.198</b>	<b>1.114</b>



**Anexo a.1** Proceso general. Universidades públicas 2022-2023

<b>TOTAL UNIVERSIDADES PÚBLICAS. ENSEÑANZAS DE GRADO. CONVOCATORIA EXTRAORDINARIA</b>			
<b>Rama / Universidad</b>	<b>Preinscritos en 1ª opción</b>	<b>Admitidos</b>	
		<b>Total</b>	<b>1ª opción</b>
<b>CENTROS PROPIOS</b>	<b>2.267</b>	<b>1.766</b>	<b>1.029</b>
<b>ARTES Y HUMANIDADES</b>	<b>742</b>	<b>620</b>	<b>376</b>
Alcalá	41	45	28
Autónoma	234	257	126
Carlos III			
Complutense	281	234	168
Rey Juan Carlos	186	84	54
<b>CIENCIAS</b>	<b>108</b>	<b>118</b>	<b>86</b>
Alcalá	5		
Autónoma	4	4	3
Carlos III			
Complutense	55	54	44
Politécnica	25	32	21
Rey Juan Carlos	19	28	18
<b>C.C. DE LA SALUD</b>	<b>23</b>	<b>13</b>	<b>13</b>
Alcalá			
Autónoma			
Complutense	19	12	12
Rey Juan Carlos	4	1	1
<b>C.C. SOCIALES Y JURÍDICAS</b>	<b>716</b>	<b>458</b>	<b>229</b>
Alcalá	31	31	15
Autónoma	149	66	39
Carlos III	5	2	2
Complutense	321	219	120
Politécnica			
Rey Juan Carlos	210	140	53
<b>INGENIERÍA Y ARQUITECTURA</b>	<b>678</b>	<b>557</b>	<b>325</b>
Alcalá	70	21	19
Autónoma	1		
Carlos III	1		
Complutense	24	49	17
Politécnica	579	484	286
Rey Juan Carlos	3	3	3
<b>CENTROS ADSCRITOS</b>	<b>1.615</b>	<b>841</b>	<b>567</b>
<b>ARTES Y HUMANIDADES</b>	<b>96</b>	<b>103</b>	<b>53</b>
Politécnica	30	8	6
Rey Juan Carlos	66	95	47
<b>C.C. DE LA SALUD</b>	<b>368</b>	<b>117</b>	<b>81</b>
Alcalá			
Autónoma	149	67	31
Complutense	219	50	50
<b>C.C. SOCIALES Y JURÍDICAS</b>	<b>1.151</b>	<b>621</b>	<b>433</b>
Alcalá	165	142	74
Autónoma	165	193	84
Carlos III			
Complutense	444	177	172
Rey Juan Carlos	377	109	103
<b>INGENIERÍA Y ARQUITECTURA</b>	<b>0</b>	<b>0</b>	<b>0</b>
Carlos III			
<b>Total universidades</b>	<b>3.882</b>	<b>2.607</b>	<b>1.596</b>
<b>Centros propios</b>	<b>2.267</b>	<b>1.766</b>	<b>1.029</b>
<b>Centros adscritos</b>	<b>1.615</b>	<b>841</b>	<b>567</b>

**Anexo a.1** Proceso general. Universidades públicas 2022-2023

<b>TOTAL UNIVERSIDADES PÚBLICAS. ENSEÑANZAS DE GRADO. CONVOCATORIAS ORDINARIA Y EXTRAORDINARIA</b>					
Rama / Universidad	Oferta 2022-23	Preinscritos en 1ª opción	Admitidos		Estudiantes nuevo ingreso
			Total	1ª opción	
<b>CENTROS PROPIOS</b>	<b>38.276</b>	<b>64.969</b>	<b>46.710</b>	<b>23.043</b>	<b>34.223</b>
<b>ARTES Y HUMANIDADES</b>	<b>4.185</b>	<b>5.365</b>	<b>4.989</b>	<b>3.420</b>	<b>3.461</b>
Alcalá	335	360	422	298	326
Autónoma	960	1.035	1.212	781	810
Carlos III	75	45	78	45	44
Complutense	2.115	2.897	2.617	1.945	1.772
Rey Juan Carlos	700	1.028	660	351	509
<b>CIENCIAS</b>	<b>2.964</b>	<b>5.092</b>	<b>4.078</b>	<b>1.768</b>	<b>2.706</b>
Alcalá	400	891	542	207	382
Autónoma	896	1.107	1.167	539	854
Carlos III	15	5	17	4	9
Complutense	1.193	2.701	1.860	881	1.109
Politécnica	105	109	136	52	75
Rey Juan Carlos	355	279	356	85	277
<b>C.C. DE LA SALUD</b>	<b>4.349</b>	<b>17.311</b>	<b>7.026</b>	<b>3.118</b>	<b>4.268</b>
Alcalá	700	2.125	1.054	353	727
Autónoma	836	2.814	1.170	673	804
Complutense	2.153	10.805	4.095	1.909	2.123
Rey Juan Carlos	660	1.567	707	183	614
<b>C.C. SOCIALES Y JURÍDICAS</b>	<b>16.326</b>	<b>23.511</b>	<b>18.822</b>	<b>9.243</b>	<b>14.919</b>
Alcalá	1.090	1.373	1.391	595	1.058
Autónoma	2.216	2.741	2.569	1.214	2.090
Carlos III	2.244	4.306	2.425	1.598	2.079
Complutense	5.157	7.671	6.899	3.481	4.862
Politécnica	200	622	220	195	203
Rey Juan Carlos	5.419	6.798	5.318	2.160	4.627
<b>INGENIERÍA Y ARQUITECTURA</b>	<b>10.452</b>	<b>13.690</b>	<b>11.795</b>	<b>5.494</b>	<b>8.869</b>
Alcalá	825	929	983	281	764
Autónoma	362	576	424	163	349
Carlos III	1.345	2.105	1.445	895	1.251
Complutense	654	1.441	815	401	605
Politécnica	5.727	7.145	6.657	3.303	4.587
Rey Juan Carlos	1.539	1.494	1.471	451	1.313
<b>CENTROS ADSCRITOS</b>	<b>3.830</b>	<b>3.336</b>	<b>3.039</b>	<b>1.681</b>	<b>2.688</b>
<b>ARTES Y HUMANIDADES</b>	<b>470</b>	<b>285</b>	<b>255</b>	<b>200</b>	<b>235</b>
Politécnica	60	100	46	40	44
Rey Juan Carlos	410	185	209	160	191
<b>C.C. DE LA SALUD</b>	<b>770</b>	<b>1.113</b>	<b>979</b>	<b>365</b>	<b>823</b>
Alcalá	125	170	200	57	150
Autónoma	445	589	564	153	440
Complutense	200	354	215	155	233
<b>C.C. SOCIALES Y JURÍDICAS</b>	<b>2.510</b>	<b>1.938</b>	<b>1.805</b>	<b>1.116</b>	<b>1.630</b>
Alcalá	450	307	438	171	267
Autónoma	436	322	543	240	379
Carlos III	80	0	0	0	0
Complutense	699	695	472	389	493
Rey Juan Carlos	845	614	352	316	491
<b>INGENIERÍA Y ARQUITECTURA</b>	<b>80</b>	<b>0</b>	<b>0</b>	<b>0</b>	<b>0</b>
Carlos III	80				
<b>Total universidades</b>	<b>42.106</b>	<b>68.305</b>	<b>49.749</b>	<b>24.724</b>	<b>36.911</b>
<b>Centros propios</b>	<b>38.276</b>	<b>64.969</b>	<b>46.710</b>	<b>23.043</b>	<b>34.223</b>
<b>Centros adscritos</b>	<b>3.830</b>	<b>3.336</b>	<b>3.039</b>	<b>1.681</b>	<b>2.688</b>

### Anexo a.1 Proceso general. Universidades públicas 2022-2023

#### UNIVERSIDAD DE ALCALÁ. ENSEÑANZAS DE GRADO. CONVOCATORIA ORDINARIA

Rama/Titulación	Centro	Preinscritos		Admitidos	
		Total	1ª Opc.	Total	1ª Opc.
<b>CENTROS PROPIOS</b>		<b>49.861</b>	<b>5.531</b>	<b>4.295</b>	<b>1.672</b>
<b>ARTES Y HUMANIDADES</b>		<b>2.156</b>	<b>319</b>	<b>377</b>	<b>270</b>
Estudios Hispánicos	Facultad de Filosofía y Letras	160	27	33	27
Estudios Ingleses	Facultad de Filosofía y Letras	452	60	70	54
Historia	Facultad de Filosofía y Letras	408	64	75	58
Humanidades	Facultad de Filosofía y Letras	148	15	24	15
Lenguas Modernas y Traducción	Facultad de Filosofía y Letras	443	78	75	57
Lenguas Modernas y Traducción	Facultad de Filosofía y Letras, Sección Guadalajara	210	29	60	29
PCEO Grado en Humanidades / Grado en Magisterio de Educación Primaria	Facultad de Filosofía y Letras	335	46	40	30
<b>CIENCIAS</b>		<b>5.799</b>	<b>886</b>	<b>542</b>	<b>207</b>
Biología	Facultad de Ciencias	1.843	99	135	34
Ciencias Ambientales	Facultad de Ciencias	533	31	125	24
Criminalística: Ciencias y Tecnologías Forenses	Facultad de Ciencias	1.370	502	92	67
Física y Tecnología Espacial	Facultad de Ciencias	746	150	65	43
Química	Facultad de Ciencias	1.307	104	125	39
<b>C.C. DE LA SALUD</b>		<b>21.575</b>	<b>2.125</b>	<b>1.054</b>	<b>353</b>
Biología Sanitaria	Facultad de Ciencias	2.034	387	152	90
Ciencias de la Actividad Física y del Deporte	Facultad de Medicina y Ciencias de la Salud	1.488	240	115	63
Enfermería	Facultad de Medicina y Ciencias de la Salud	4.482	264	154	31
Enfermería	Facultad de Medicina y Ciencias de la Salud, Sección Guadalajara	2.993	197	122	14
Farmacia	Facultad de Farmacia	2.359	254	200	63
Fisioterapia	Facultad de Medicina y Ciencias de la Salud	1.879	161	98	32
Medicina	Facultad de Medicina y Ciencias de la Salud	6.340	622	213	60
<b>C.C. SOCIALES Y JURÍDICAS</b>		<b>11.440</b>	<b>1.342</b>	<b>1.360</b>	<b>580</b>
Administración y Dirección de Empresas	Facultad de Ciencias Económicas, Empresariales y Turismo	1.602	148	101	50
Administración y Dirección de Empresas	Facultad de Ciencias Económicas, Empresariales y Turismo, Sección Guadalajara	642	55	85	19
Comunicación Audiovisual	Facultad de Filosofía y Letras, Sección Guadalajara	501	66	75	31
Derecho	Facultad de Derecho	1.564	200	176	117
Economía	Facultad de Ciencias Económicas, Empresariales y Turismo	1.109	79	130	37
Economía y Negocios Internacionales	Facultad de Ciencias Económicas, Empresariales y Turismo	935	209	142	102
Finanzas	Facultad de Ciencias Económicas, Empresariales y Turismo	741	63	100	22
Magisterio de Educación Infantil	Facultad de Educación	1.098	125	146	45
Magisterio de Educación Primaria	Facultad de Educación	1.601	183	190	53
Turismo	Facultad de Ciencias Económicas, Empresariales y Turismo, Sección Guadalajara	211	17	55	17
PCEO Derecho / Administración y Dirección de Empresas	Facultad de Ciencias Económicas, Empresariales y Turismo	546	74	65	47
PCEO Magisterio de Educación Infantil / Magisterio de Educación Primaria	Facultad de Educación	598	92	45	26

**Anexo a.1** Proceso general. Universidades públicas 2022-2023

**UNIVERSIDAD DE ALCALÁ. ENSEÑANZAS DE GRADO. CONVOCATORIA ORDINARIA**

Rama/Titulación	Centro	Preinscritos		Admitidos	
		Total	1ª Opc.	Total	1ª Opc.
<b>CENTROS PROPIOS</b>					
PCEO Turismo / Administración y Dirección de Empresas	Facultad de Ciencias Económicas, Empresariales y Turismo, Sección Guadalajara	292	31	50	14
<b>INGENIERÍA Y ARQUITECTURA</b>		<b>8.891</b>	<b>859</b>	<b>962</b>	<b>262</b>
Arquitectura Técnica y Edificación	Escuela de Arquitectura, Sección Guadalajara	422	41	80	21
Fundamentos de Arquitectura y Urbanismo	Escuela de Arquitectura	924	111	150	45
Ingeniería de Computadores	Escuela Politécnica Superior	848	56	100	10
Ingeniería Electrónica de Comunicaciones	Escuela Politécnica Superior	572	36	50	7
Ingeniería en Electrónica y Automática Industrial	Escuela Politécnica Superior	581	54	70	18
Ingeniería en Sistemas de Información	Escuela Politécnica Superior	765	102	76	29
Ingeniería en Sistemas de Telecomunicación	Escuela Politécnica Superior	878	69	75	9
Ingeniería en Tecnologías de Telecomunicación	Escuela Politécnica Superior	576	38	75	18
Ingeniería en Tecnologías Industriales	Escuela Politécnica Superior	592	67	91	37
Ingeniería Informática	Escuela Politécnica Superior	1.332	140	60	31
Ingeniería Telemática	Escuela Politécnica Superior	650	46	75	10
PCEO Ingeniería Electrónica de Comunicaciones / Ingeniería en Electrónica y Automática Industrial	Escuela Politécnica Superior	349	39	25	10
PCEO Ingeniería Informática / Administración y Dirección de Empresas	Escuela Politécnica Superior	402	60	35	17

**Anexo a.1** Proceso general. Universidades públicas 2022-2023

**UNIVERSIDAD DE ALCALÁ. ENSEÑANZAS DE GRADO. CONVOCATORIA ORDINARIA**

Rama/Titulación	Centro	Preinscritos		Admitidos	
		Total	1ª Opc.	Total	1ª Opc.
<b>CENTROS ADSCRITOS</b>		<b>1.742</b>	<b>312</b>	<b>496</b>	<b>154</b>
<b>C.C. DE LA SALUD</b>		<b>845</b>	<b>170</b>	<b>200</b>	<b>57</b>
Medicina	Centro Universitario de la Defensa				
Psicología	Centro Universitario Cardenal Cisneros	845	170	200	57
<b>C.C. SOCIALES Y JURÍDICAS</b>		<b>897</b>	<b>142</b>	<b>296</b>	<b>97</b>
Educación Social	Centro Universitario Cardenal Cisneros	114	10	36	10
Magisterio de Educación Infantil	Centro Universitario Cardenal Cisneros	322	47	136	43
Magisterio de Educación Primaria	Centro Universitario Cardenal Cisneros	461	85	124	44
<b>Total universidad</b>		<b>51.603</b>	<b>5.843</b>	<b>4.791</b>	<b>1.826</b>
<b>Centros propios</b>		<b>49.861</b>	<b>5.531</b>	<b>4.295</b>	<b>1.672</b>
<b>Centros adscritos</b>		<b>1.742</b>	<b>312</b>	<b>496</b>	<b>154</b>

**Anexo a.1** Proceso general. Universidades públicas 2022-2023

<b>UNIVERSIDAD DE ALCALÁ. ENSEÑANZAS DE GRADO. CONVOCATORIA EXTRAORDINARIA</b>						
Rama/Titulación	Centro	Preinscritos		Admitidos		
		Total	1ª opción	Total	1ª opción	
<b>CENTROS PROPIOS</b>			<b>808</b>	<b>147</b>	<b>97</b>	<b>62</b>
<b>ARTES Y HUMANIDADES</b>			<b>343</b>	<b>41</b>	<b>45</b>	<b>28</b>
Estudios Hispánicos	Facultad de Filosofía y Letras		48	6	8	6
Estudios Ingleses	Facultad de Filosofía y Letras					
Historia	Facultad de Filosofía y Letras		117	15	10	8
Humanidades	Facultad de Filosofía y Letras		92	5	6	2
Lenguas Modernas y Traducción	Facultad de Filosofía y Letras		1			
Lenguas Modernas y Traducción	Facultad de Filosofía y Letras, Sección Guadalajara		85	15	21	12
PCEO Grado en Humanidades / Grado en Magisterio de Educación Primaria	Facultad de Filosofía y Letras					
<b>CIENCIAS</b>			<b>12</b>	<b>5</b>	<b>0</b>	<b>0</b>
Biología	Facultad de Ciencias		1			
Ciencias Ambientales	Facultad de Ciencias					
Criminalística: Ciencias y Tecnologías Forenses	Facultad de Ciencias		8	5		
Física y Tecnología Espacial	Facultad de Ciencias		1			
Química	Facultad de Ciencias		2			
<b>C.C. DE LA SALUD</b>			<b>4</b>	<b>0</b>	<b>0</b>	<b>0</b>
Biología Sanitaria	Facultad de Ciencias		3			
Ciencias de la Actividad Física y del Deporte	Facultad de Medicina y Ciencias de la Salud					
Enfermería	Facultad de Medicina y Ciencias de la Salud					
Enfermería	Facultad de Medicina y Ciencias de la Salud, Sección Guadalajara					
Farmacia	Facultad de Farmacia		1			
Fisioterapia	Facultad de Medicina y Ciencias de la Salud					
Medicina	Facultad de Medicina y Ciencias de la Salud					
<b>C.C. SOCIALES Y JURÍDICAS</b>			<b>169</b>	<b>31</b>	<b>31</b>	<b>15</b>
Administración y Dirección de Empresas	Facultad de Ciencias Económicas, Empresariales y Turismo					
Administración y Dirección de Empresas	Facultad de Ciencias Económicas, Empresariales y Turismo, Sección Guadalajara		4			
Comunicación Audiovisual	Facultad de Filosofía y Letras, Sección Guadalajara					
Derecho	Facultad de Derecho		7	1		
Economía	Facultad de Ciencias Económicas, Empresariales y Turismo		1			
Economía y Negocios Internacionales	Facultad de Ciencias Económicas, Empresariales y Turismo					
Finanzas	Facultad de Ciencias Económicas, Empresariales y Turismo					
Magisterio de Educación Infantil	Facultad de Educación					
Magisterio de Educación Primaria	Facultad de Educación					
Turismo	Facultad de Ciencias Económicas, Empresariales y Turismo, Sección Guadalajara		157	30	31	15
PCEO Derecho / Administración y Dirección de Empresas	Facultad de Ciencias Económicas, Empresariales y Turismo					
PCEO Magisterio de Educación Infantil / Magisterio de Educación Primaria	Facultad de Educación					
PCEO Turismo / Administración y Dirección de Empresas	Facultad de Ciencias Económicas, Empresariales y Turismo, Sección Guadalajara					

**Anexo a.1** Proceso general. Universidades públicas 2022-2023

<b>UNIVERSIDAD DE ALCALÁ. ENSEÑANZAS DE GRADO. CONVOCATORIA EXTRAORDINARIA</b>						
Rama/Titulación	Centro	Preinscritos		Admitidos		
		Total	1ª opción	Total	1ª opción	
<b>CENTROS PROPIOS</b>						
<b>INGENIERÍA Y ARQUITECTURA</b>			<b>280</b>	<b>70</b>	<b>21</b>	<b>19</b>
Arquitectura Técnica y Edificación	Escuela de Arquitectura, Sección Guadalajara		274	70	21	19
Fundamentos de Arquitectura y Urbanismo	Escuela de Arquitectura		2			
Ingeniería de Computadores	Escuela Politécnica Superior					
Ingeniería Electrónica de Comunicaciones	Escuela Politécnica Superior		1			
Ingeniería en Electrónica y Automática Industrial	Escuela Politécnica Superior					
Ingeniería en Sistemas de Información	Escuela Politécnica Superior					
Ingeniería en Sistemas de Telecomunicación	Escuela Politécnica Superior		1			
Ingeniería en Tecnologías de Telecomunicación	Escuela Politécnica Superior					
Ingeniería en Tecnologías Industriales	Escuela Politécnica Superior					
Ingeniería Informática	Escuela Politécnica Superior		1			
Ingeniería Telemática	Escuela Politécnica Superior		1			
PCEO Ingeniería Electrónica de Comunicaciones / Ingeniería en Electrónica y Automática Industrial	Escuela Politécnica Superior					
PCEO Ingeniería Informática / Administración y Dirección de Empresas	Escuela Politécnica Superior					

**Anexo a.1** Proceso general. Universidades públicas 2022-2023

**UNIVERSIDAD DE ALCALÁ. ENSEÑANZAS DE GRADO. CONVOCATORIA EXTRAORDINARIA**

Rama/Titulación	Centro	Preinscritos		Admitidos	
		Total	1ª Opc.	Total	1ª Opc.
<b>CENTROS ADSCRITOS</b>		<b>674</b>	<b>165</b>	<b>142</b>	<b>74</b>
<b>C.C. DE LA SALUD</b>		<b>0</b>	<b>0</b>	<b>0</b>	<b>0</b>
Medicina	Centro Universitario de la Defensa				
Psicología	Centro Universitario Cardenal Cisneros				
<b>C.C. SOCIALES Y JURÍDICAS</b>		<b>674</b>	<b>165</b>	<b>142</b>	<b>74</b>
Educación Social	Centro Universitario Cardenal Cisneros	77	17	29	17
Magisterio de Educación Infantil	Centro Universitario Cardenal Cisneros	272	55	48	18
Magisterio de Educación Primaria	Centro Universitario Cardenal Cisneros	325	93	65	39
<b>Total universidad</b>		<b>1.482</b>	<b>312</b>	<b>239</b>	<b>136</b>
<b>Centros propios</b>		<b>808</b>	<b>147</b>	<b>97</b>	<b>62</b>
<b>Centros adscritos</b>		<b>674</b>	<b>165</b>	<b>142</b>	<b>74</b>



**Anexo a.1** Proceso general. Universidades públicas 2022-2023

<b>UNIVERSIDAD DE ALCALÁ. ENSEÑANZAS DE GRADO. CONVOCATORIAS ORDINARIA Y EXTRAORDINARIA</b>							
Rama/Titulación	Centro	Oferta 2022-23	Preinscritos		Admitidos		Estudiantes nuevo ingreso
			Total	1ª opción	Total	1ª opción	
<b>CENTROS PROPIOS</b>		<b>3.350</b>	<b>50.669</b>	<b>5.678</b>	<b>4.392</b>	<b>1.734</b>	<b>3.257</b>
<b>ARTES Y HUMANIDADES</b>		<b>335</b>	<b>2.499</b>	<b>360</b>	<b>422</b>	<b>298</b>	<b>326</b>
Estudios Hispánicos	Facultad de Filosofía y Letras	50	208	33	41	33	36
Estudios Ingleses	Facultad de Filosofía y Letras	50	452	60	70	54	58
Historia	Facultad de Filosofía y Letras	70	525	79	85	66	75
Humanidades	Facultad de Filosofía y Letras	35	240	20	30	17	24
Lenguas Modernas y Traducción	Facultad de Filosofía y Letras	50	444	78	75	57	52
Lenguas Modernas y Traducción	Facultad de Filosofía y Letras, Sección Guadalajara	50	295	44	81	41	49
PCEO Grado en Humanidades / Grado en Magisterio de Educación Primaria	Facultad de Filosofía y Letras	30	335	46	40	30	32
<b>CIENCIAS</b>		<b>400</b>	<b>5.811</b>	<b>891</b>	<b>542</b>	<b>207</b>	<b>382</b>
Biología	Facultad de Ciencias	100	1.844	99	135	34	97
Ciencias Ambientales	Facultad de Ciencias	100	533	31	125	24	81
Criminalística: Ciencias y Tecnologías Forenses	Facultad de Ciencias	60	1.378	507	92	67	63
Física y Tecnología Espacial	Facultad de Ciencias	50	747	150	65	43	51
Química	Facultad de Ciencias	90	1.309	104	125	39	90
<b>C.C. DE LA SALUD</b>		<b>700</b>	<b>21.579</b>	<b>2.125</b>	<b>1.054</b>	<b>353</b>	<b>727</b>
Biología Sanitaria	Facultad de Ciencias	100	2.037	387	152	90	102
Ciencias de la Actividad Física y del Deporte	Facultad de Medicina y Ciencias de la Salud	90	1.488	240	115	63	96
Enfermería	Facultad de Medicina y Ciencias de la Salud	100	4.482	264	154	31	104
Enfermería	Facultad de Medicina y Ciencias de la Salud, Sección Guadalajara	75	2.993	197	122	14	83
Farmacia	Facultad de Farmacia	150	2.360	254	200	63	149
Fisioterapia	Facultad de Medicina y Ciencias de la Salud	65	1.879	161	98	32	68
Medicina	Facultad de Medicina y Ciencias de la Salud	120	6.340	622	213	60	125
<b>C.C. SOCIALES Y JURÍDICAS</b>		<b>1.090</b>	<b>11.609</b>	<b>1.373</b>	<b>1.391</b>	<b>595</b>	<b>1.058</b>
Administración y Dirección de Empresas	Facultad de Ciencias Económicas, Empresariales y Turismo	75	1.602	148	101	50	73
Administración y Dirección de Empresas	Facultad de Ciencias Económicas, Empresariales y Turismo, Sección Guadalajara	70	646	55	85	19	70
Comunicación Audiovisual	Facultad de Filosofía y Letras, Sección Guadalajara	50	501	66	75	31	55
Derecho	Facultad de Derecho	165	1.571	201	176	117	159
Economía	Facultad de Ciencias Económicas, Empresariales y Turismo	100	1.110	79	130	37	100
Economía y Negocios Internacionales	Facultad de Ciencias Económicas, Empresariales y Turismo	100	935	209	142	102	103

Anexo a.1 Proceso general. Universidades públicas 2022-2023

UNIVERSIDAD DE ALCALÁ. ENSEÑANZAS DE GRADO. CONVOCATORIAS ORDINARIA Y EXTRAORDINARIA							
Rama/Titulación	Centro	Oferta 2022-23	Preinscritos		Admitidos		Estudiantes nuevo ingreso
			Total	1ª opción	Total	1ª opción	
<b>CENTROS PROPIOS</b>							
Finanzas	Facultad de Ciencias Económicas, Empresariales y Turismo	75	741	63	100	22	74
Magisterio de Educación Infantil	Facultad de Educación	120	1.098	125	146	45	112
Magisterio de Educación Primaria	Facultad de Educación	150	1.601	183	190	53	150
Turismo	Facultad de Ciencias Económicas, Empresariales y Turismo, Sección Guadalajara	70	368	47	86	32	48
PCEO Derecho / Administración y Dirección de Empresas	Facultad de Ciencias Económicas, Empresariales y Turismo	50	546	74	65	47	52
PCEO Magisterio de Educación Infantil / Magisterio de Educación Primaria	Facultad de Educación	30	598	92	45	26	26
PCEO Turismo / Administración y Dirección de Empresas	Facultad de Ciencias Económicas, Empresariales y Turismo, Sección Guadalajara	35	292	31	50	14	36
<b>INGENIERÍA Y ARQUITECTURA</b>		<b>825</b>	<b>9.171</b>	<b>929</b>	<b>983</b>	<b>281</b>	<b>764</b>
Arquitectura Técnica y Edificación	Escuela de Arquitectura, Sección Guadalajara	75	696	111	101	40	73
Fundamentos de Arquitectura y Urbanismo	Escuela de Arquitectura	100	926	111	150	45	101
Ingeniería de Computadores	Escuela Politécnica Superior	75	848	56	100	10	74
Ingeniería Electrónica de Comunicaciones	Escuela Politécnica Superior	50	573	36	50	7	44
Ingeniería en Electrónica y Automática Industrial	Escuela Politécnica Superior	50	581	54	70	18	49
Ingeniería en Sistemas de Información	Escuela Politécnica Superior	75	765	102	76	29	71
Ingeniería en Sistemas de Telecomunicación	Escuela Politécnica Superior	75	879	69	75	9	66
Ingeniería en Tecnologías de Telecomunicación	Escuela Politécnica Superior	75	576	38	75	18	53
Ingeniería en Tecnologías Industriales	Escuela Politécnica Superior	75	592	67	91	37	76
Ingeniería Informática	Escuela Politécnica Superior	50	1.333	140	60	31	49
Ingeniería Telemática	Escuela Politécnica Superior	75	651	46	75	10	60
PCEO Ingeniería Electrónica de Comunicaciones / Ingeniería en Electrónica y Automática Industrial	Escuela Politécnica Superior	25	349	39	25	10	23
PCEO Ingeniería Informática / Administración y Dirección de Empresas	Escuela Politécnica Superior	25	402	60	35	17	25

**Anexo a.1** Proceso general. Universidades públicas 2022-2023

<b>UNIVERSIDAD DE ALCALÁ. ENSEÑANZAS DE GRADO. CONVOCATORIAS ORDINARIA Y EXTRAORDINARIA</b>							
Rama/Titulación	Centro	Oferta 2022-23	Preinscritos		Admitidos		Estudiantes nuevo ingreso
			Total	1ª opción	Total	1ª opción	
<b>CENTROS ADSCRITOS</b>		<b>575</b>	<b>2.416</b>	<b>477</b>	<b>638</b>	<b>228</b>	<b>417</b>
<b>C.C. DE LA SALUD</b>		<b>125</b>	<b>845</b>	<b>170</b>	<b>200</b>	<b>57</b>	<b>150</b>
Medicina	Centro Universitario de la Defensa	25					
Psicología	Centro Universitario Cardenal Cisneros	100	845	170	200	57	150
<b>C.C. SOCIALES Y JURÍDICAS</b>		<b>450</b>	<b>1.571</b>	<b>307</b>	<b>438</b>	<b>171</b>	<b>267</b>
Educación Social	Centro Universitario Cardenal Cisneros	50	191	27	65	27	38
Magisterio de Educación Infantil	Centro Universitario Cardenal Cisneros	200	594	102	184	61	118
Magisterio de Educación Primaria	Centro Universitario Cardenal Cisneros	200	786	178	189	83	111
<b>Total universidad</b>		<b>3.925</b>	<b>53.085</b>	<b>6.155</b>	<b>5.030</b>	<b>1.962</b>	<b>3.674</b>
<b>Centros propios</b>		<b>3.350</b>	<b>50.669</b>	<b>5.678</b>	<b>4.392</b>	<b>1.734</b>	<b>3.257</b>
<b>Centros adscritos</b>		<b>575</b>	<b>2.416</b>	<b>477</b>	<b>638</b>	<b>228</b>	<b>417</b>

**Anexo a.1** Proceso general. Universidades públicas 2022-2023

<b>UNIVERSIDAD AUTÓNOMA DE MADRID. ENSEÑANZAS DE GRADO. CONVOCATORIA ORDINARIA</b>					
Rama/Titulación	Centro	Preinscritos		Admitidos	
		Total	1ª Opc.	Total	1ª Opc.
<b>CENTROS PROPIOS</b>		<b>61.969</b>	<b>7.885</b>	<b>6.215</b>	<b>3.202</b>
<b>ARTES Y HUMANIDADES</b>		<b>5.771</b>	<b>801</b>	<b>955</b>	<b>655</b>
Arqueología	Facultad de Filosofía y Letras	233	39	46	35
Ciencia, Tecnología y Humanidades	Facultad de Ciencias	80	12	21	11
Estudios Clásicos y de la Antigüedad	Facultad de Filosofía y Letras	166	21	24	21
Estudios de Asia y África: Árabe, Chino y Japonés	Facultad de Filosofía y Letras	476	98	99	67
Estudios Hispánicos: Lengua Española y sus Literaturas	Facultad de Filosofía y Letras	324	46	58	45
Estudios Ingleses	Facultad de Filosofía y Letras	724	67	135	61
Filosofía	Facultad de Filosofía y Letras	560	62	70	47
Historia	Facultad de Filosofía y Letras	680	67	103	67
Historia del Arte	Facultad de Filosofía y Letras	647	50	67	50
Historia y Ciencias de la Música y Tecnología Musical	Facultad de Filosofía y Letras	154	34	37	31
Lenguas Modernas, Cultura y Comunicación	Facultad de Filosofía y Letras	617	75	99	71
Traducción e Interpretación	Facultad de Filosofía y Letras	758	178	135	99
PCEO Filosofía / Historia y Ciencias de la Música y Tecnología Musical	Facultad de Filosofía y Letras	118	21	26	19
PCEO Historia del Arte / Ciencias y Lenguas de la Antigüedad	Facultad de Filosofía y Letras	234	31	35	31
<b>CIENCIAS</b>		<b>10.739</b>	<b>1.103</b>	<b>1.163</b>	<b>536</b>
Biología	Facultad de Ciencias	2.651	258	351	150
Bioquímica	Facultad de Ciencias	1.504	175	100	69
Ciencia y Tecnología de los Alimentos	Facultad de Ciencias	661	25	70	13
Ciencias	Facultad de Ciencias	154	14	25	10
Ciencias Ambientales	Facultad de Ciencias	801	59	155	33
Física	Facultad de Ciencias	1.544	319	160	114
Matemáticas	Facultad de Ciencias	1.567	124	102	61
Química	Facultad de Ciencias	1.641	106	155	68
PCEO Ciencias Ambientales / Geografía y Ordenación del Territorio	Facultad de Ciencias	216	23	45	18
<b>C.C. DE LA SALUD</b>		<b>17.577</b>	<b>2.814</b>	<b>1.170</b>	<b>673</b>
Enfermería	Facultad de Medicina	5.089	486	274	64
Medicina	Facultad de Medicina	6.707	1.400	404	277
Nutrición Humana y Dietética	Facultad de Ciencias	1.148	61	72	21
Psicología	Facultad de Psicología	4.047	822	394	303
PCEO Nutrición Humana y Dietética / Ciencia y Tecnología de los Alimentos	Facultad de Ciencias	586	45	26	8
<b>C.C. SOCIALES Y JURÍDICAS</b>		<b>21.462</b>	<b>2.592</b>	<b>2.503</b>	<b>1.175</b>
Administración y Dirección de Empresas	Facultad de Ciencias Económicas y Empresariales	3.022	372	319	139
Análisis de Datos en la Empresa/Business Analytics	Facultad de Ciencias Económicas y Empresariales	714	175	66	46
Antropología Social y Cultural	Facultad de Filosofía y Letras	342	31	60	31
Ciencia Política y Administración Pública	Facultad de Derecho	354	28	48	20
Ciencias de la Actividad Física y del Deporte	Facultad de Formación de Profesorado y Educación	1.632	314	114	68
Derecho	Facultad de Derecho	2.510	363	361	221
Economía	Facultad de Ciencias Económicas y Empresariales	2.070	139	252	84
Economía y Finanzas	Facultad de Ciencias Económicas y Empresariales	1.029	112	68	49
Estudios Internacionales	Facultad de Filosofía y Letras	727	66	96	39
Filosofía, Política y Economía	Facultad de Ciencias Económicas y Empresariales	247	37	20	11

Anexo a.1 Proceso general. Universidades públicas 2022-2023

UNIVERSIDAD AUTÓNOMA DE MADRID. ENSEÑANZAS DE GRADO. CONVOCATORIA ORDINARIA					
Rama/Titulación	Centro	Preinscritos		Admitidos	
		Total	1ª Opc.	Total	1ª Opc.
<b>CENTROS PROPIOS</b>					
Geografía y Ordenación del Territorio	Facultad de Filosofía y Letras	147	16	24	15
Gestión Aeronáutica	Facultad de Ciencias Económicas y Empresariales	426	112	70	48
Maestro/a en Educación Infantil	Facultad de Formación de Profesorado y Educación	2.075	144	206	66
Maestro/a en Educación Primaria	Facultad de Formación de Profesorado y Educación	2.465	231	210	82
Turismo	Facultad de Ciencias Económicas y Empresariales	648	44	135	36
PCEO Derecho / Administración y Dirección de Empresas	Facultad de Derecho	1.326	161	199	76
PCEO Derecho / Ciencia Política y Administración Pública	Facultad de Derecho	559	88	125	75
PCEO Maestro/a en Educación Infantil / Maestro/a en Educación Primaria	Facultad de Formación de Profesorado y Educación	1.169	159	130	69
<b>INGENIERÍA Y ARQUITECTURA</b>		<b>6.420</b>	<b>575</b>	<b>424</b>	<b>163</b>
Ciencia e Ingeniería de Datos	Escuela Politécnica Superior	847	85	56	16
Ingeniería Biomédica	Escuela Politécnica Superior	1277	123	56	25
Ingeniería de Tecnologías y Servicios de Telecomunicación	Escuela Politécnica Superior	815	46	74	21
Ingeniería Informática	Escuela Politécnica Superior	1944	179	93	49
Ingeniería Química	Facultad de Ciencias	978	55	105	32
PCEO Ingeniería Informática / Matemáticas	Escuela Politécnica Superior	559	87	40	20

**Anexo a.1** Proceso general. Universidades públicas 2022-2023

<b>UNIVERSIDAD AUTÓNOMA DE MADRID. ENSEÑANZAS DE GRADO. CONVOCATORIA ORDINARIA</b>					
<b>Rama/Titulación</b>	<b>Centro</b>	<b>Preinscritos</b>		<b>Admitidos</b>	
		<b>Total</b>	<b>1ª Opc.</b>	<b>Total</b>	<b>1ª Opc.</b>
<b>CENTROS ADSCRITOS</b>		<b>6.665</b>	<b>597</b>	<b>847</b>	
<b>C.C. DE LA SALUD</b>		<b>6.000</b>	<b>440</b>	<b>497</b>	
Enfermería	Escuela de Enfermería de La Fundación Jiménez Díaz	3.481	164	198	
Enfermería	Escuela de Enfermería de la Cruz Roja	1.999	158	112	
Fisioterapia	Centro Superior de Estudios Universitarios La Salle	350	84	87	
Fisioterapia	Escuela Universitaria de Fisioterapia de La ONCE				
Podología	Centro Superior de Estudios Universitarios La Salle	70	14	36	
Terapia Ocupacional	Centro Superior de Estudios Universitarios La Salle	100	20	64	
<b>C.C. SOCIALES Y JURÍDICAS</b>		<b>665</b>	<b>157</b>	<b>350</b>	
Diseño y Gestión de Proyectos Transmedia	Centro Superior de Estudios Universitarios La Salle	76	15	41	
Educación Social	Centro Superior de Estudios Universitarios La Salle	84	13	32	
Maestro/a en Educación Infantil	Centro Superior de Estudios Universitarios La Salle	201	60	124	
Maestro/a en Educación Primaria	Centro Superior de Estudios Universitarios La Salle	187	47	99	
Trabajo Social	Centro Superior de Estudios Universitarios La Salle	117	22	54	
<b>Total universidad</b>		<b>68.634</b>	<b>8.482</b>	<b>7.062</b>	
<b>Centros propios</b>		<b>61.969</b>	<b>7.885</b>	<b>6.215</b>	
<b>Centros adscritos</b>		<b>6.665</b>	<b>597</b>	<b>847</b>	

**Anexo a.1** Proceso general. Universidades públicas 2022-2023

<b>UNIVERSIDAD AUTÓNOMA DE MADRID. ENSEÑANZAS DE GRADO. CONVOCATORIA EXTRAORDINARIA</b>					
<b>Rama/Titulación</b>	<b>Centro</b>	<b>Preinscritos</b>		<b>Admitidos</b>	
		<b>Total</b>	<b>1ª opción</b>	<b>Total</b>	<b>1ª opción</b>
<b>CENTROS PROPIOS</b>		<b>2.114</b>	<b>388</b>	<b>327</b>	<b>168</b>
<b>ARTES Y HUMANIDADES</b>		<b>1.500</b>	<b>234</b>	<b>257</b>	<b>126</b>
Arqueología	Facultad de Filosofía y Letras	124	21	10	8
Ciencia, Tecnología y Humanidades	Facultad de Ciencias	87	7	20	6
Estudios Clásicos y de la Antigüedad	Facultad de Filosofía y Letras	46	3	4	3
Estudios de Asia y África: Árabe, Chino y Japonés	Facultad de Filosofía y Letras	75	9	16	8
Estudios Hispánicos: Lengua Española y sus Literaturas	Facultad de Filosofía y Letras	105	18	21	16
Estudios Ingleses	Facultad de Filosofía y Letras	266	88	16	15
Filosofía	Facultad de Filosofía y Letras	1			
Historia	Facultad de Filosofía y Letras	190	21	65	20
Historia del Arte	Facultad de Filosofía y Letras	148	13	43	13
Historia y Ciencias de la Música y Tecnología Musical	Facultad de Filosofía y Letras	62	15	13	10
Lenguas Modernas, Cultura y Comunicación	Facultad de Filosofía y Letras	249	14	15	7
Traducción e Interpretación	Facultad de Filosofía y Letras	61	15	20	13
PCEO Filosofía / Historia y Ciencias de la Música y Tecnología Musical	Facultad de Filosofía y Letras	38	8	10	6
PCEO Historia del Arte / Ciencias y Lenguas de la Antigüedad	Facultad de Filosofía y Letras	48	2	4	1
<b>CIENCIAS</b>		<b>14</b>	<b>4</b>	<b>4</b>	<b>3</b>
Biología	Facultad de Ciencias	2		1	
Bioquímica	Facultad de Ciencias	3	1		
Ciencia y Tecnología de los Alimentos	Facultad de Ciencias	1	1	1	1
Ciencias	Facultad de Ciencias				
Ciencias Ambientales	Facultad de Ciencias				
Física	Facultad de Ciencias	2	1	1	1
Matemáticas	Facultad de Ciencias	2			
Química	Facultad de Ciencias	3			
PCEO Ciencias Ambientales / Geografía y Ordenación del Territorio	Facultad de Ciencias	1	1	1	1
<b>C.C. DE LA SALUD</b>		<b>14</b>	<b>0</b>	<b>0</b>	<b>0</b>
Enfermería	Facultad de Medicina				
Medicina	Facultad de Medicina				
Nutrición Humana y Dietética	Facultad de Ciencias	1			
Psicología	Facultad de Psicología	12			
PCEO Nutrición Humana y Dietética / Ciencia y Tecnología de los Alimentos	Facultad de Ciencias	1			
<b>C.C. SOCIALES Y JURÍDICAS</b>		<b>576</b>	<b>149</b>	<b>66</b>	<b>39</b>
Administración y Dirección de Empresas	Facultad de Ciencias Económicas y Empresariales	8	1	1	1
Análisis de Datos en la Empresa/ Business Analytics	Facultad de Ciencias Económicas y Empresariales				
Antropología Social y Cultural	Facultad de Filosofía y Letras	156	12	30	11
Ciencia Política y Administración Pública	Facultad de Derecho				
Ciencias de la Actividad Física y del Deporte	Facultad de Formación de Profesorado y Educación	2			
Derecho	Facultad de Derecho	6			

**Anexo a.1** Proceso general. Universidades públicas 2022-2023

<b>UNIVERSIDAD AUTÓNOMA DE MADRID. ENSEÑANZAS DE GRADO. CONVOCATORIA EXTRAORDINARIA</b>					
<b>Rama/Titulación</b>	<b>Centro</b>	<b>Preinscritos</b>		<b>Admitidos</b>	
		<b>Total</b>	<b>1ª opción</b>	<b>Total</b>	<b>1ª opción</b>
<b>CENTROS PROPIOS</b>					
Economía	Facultad de Ciencias Económicas y Empresariales	286	128	22	21
Economía y Finanzas	Facultad de Ciencias Económicas y Empresariales	3			
Estudios Internacionales	Facultad de Filosofía y Letras	2			
Filosofía, Política y Economía	Facultad de Ciencias Económicas y Empresariales				
Geografía y Ordenación del Territorio	Facultad de Filosofía y Letras	97	7	13	6
Gestión Aeronáutica	Facultad de Ciencias Económicas y Empresariales				
Maestro/a en Educación Infantil	Facultad de Formación de Profesorado y Educación	4			
Maestro/a en Educación Primaria	Facultad de Formación de Profesorado y Educación	7			
Turismo	Facultad de Ciencias Económicas y Empresariales	1			
PCEO Derecho / Administración y Dirección de Empresas	Facultad de Derecho	3	1		
PCEO Derecho / Ciencia Política y Administración Pública	Facultad de Derecho				
PCEO Maestro/a en Educación Infantil / Maestro/a en Educación Primaria	Facultad de Formación de Profesorado y Educación	1			
<b>INGENIERÍA Y ARQUITECTURA</b>		<b>10</b>	<b>1</b>	<b>0</b>	<b>0</b>
Ciencia e Ingeniería de Datos	Escuela Politécnica Superior	2	1		
Ingeniería Biomédica	Escuela Politécnica Superior	2			
Ingeniería de Tecnologías y Servicios de Telecomunicación	Escuela Politécnica Superior	2			
Ingeniería Informática	Escuela Politécnica Superior	3			
Ingeniería Química	Facultad de Ciencias	1			
PCEO Ingeniería Informática / Matemáticas	Escuela Politécnica Superior				



**Anexo a.1** Proceso general. Universidades públicas 2022-2023

<b>UNIVERSIDAD AUTÓNOMA DE MADRID. ENSEÑANZAS DE GRADO. CONVOCATORIA EXTRAORDINARIA</b>					
<b>Rama/Titulación</b>	<b>Centro</b>	<b>Preinscritos</b>		<b>Admitidos</b>	
		<b>Total</b>	<b>1ª opción</b>	<b>Total</b>	<b>1ª opción</b>
<b>CENTROS ADSCRITOS</b>		<b>961</b>	<b>314</b>	<b>260</b>	<b>115</b>
<b>C.G. DE LA SALUD</b>		<b>413</b>	<b>149</b>	<b>67</b>	<b>31</b>
Enfermería	Escuela de Enfermería de La Fundación Jiménez Díaz	15	5	4	3
Enfermería	Escuela de Enfermería de la Cruz Roja	9	1	1	
Fisioterapia	Centro Superior de Estudios Universitarios La Salle	221	99	14	14
Fisioterapia	Escuela Universitaria de Fisioterapia de La ONCE				
Podología	Centro Superior de Estudios Universitarios La Salle	70	18	15	6
Terapia Ocupacional	Centro Superior de Estudios Universitarios La Salle	98	26	33	8
<b>C.G. SOCIALES Y JURÍDICAS</b>		<b>548</b>	<b>165</b>	<b>193</b>	<b>84</b>
Diseño y Gestión de Proyectos Transmedia	Centro Superior de Estudios Universitarios La Salle	58	18	33	17
Educación Social	Centro Superior de Estudios Universitarios La Salle	66	17	33	12
Maestro/a en Educación Infantil	Centro Superior de Estudios Universitarios La Salle	147	38	37	14
Maestro/a en Educación Primaria	Centro Superior de Estudios Universitarios La Salle	163	50	58	25
Trabajo Social	Centro Superior de Estudios Universitarios La Salle	114	42	32	16
<b>Total universidad</b>		<b>3.075</b>	<b>702</b>	<b>587</b>	<b>283</b>
<b>Centros propios</b>		<b>2.114</b>	<b>388</b>	<b>327</b>	<b>168</b>
<b>Centros adscritos</b>		<b>961</b>	<b>314</b>	<b>260</b>	<b>115</b>

Anexo a.1 Proceso general. Universidades públicas 2022-2023

UNIVERSIDAD AUTÓNOMA DE MADRID. ENSEÑANZAS DE GRADO. CONVOCATORIAS ORDINARIA Y EXTRAORDINARIA							
Rama/Titulación	Centro	Oferta 2022-23	Preinscritos		Admitidos		Estudiantes nuevo ingreso
			Total	1ª opción	Total	1ª opción	
<b>CENTROS PROPIOS</b>		<b>5.270</b>	<b>64.083</b>	<b>8.273</b>	<b>6.542</b>	<b>3.370</b>	<b>4.907</b>
<b>ARTES Y HUMANIDADES</b>		<b>960</b>	<b>7.271</b>	<b>1.035</b>	<b>1.212</b>	<b>781</b>	<b>810</b>
Arqueología	Facultad de Filosofía y Letras	45	357	60	56	43	40
Ciencia, Tecnología y Humanidades	Facultad de Ciencias	15	167	19	41	17	8
Estudios Clásicos y de la Antigüedad	Facultad de Filosofía y Letras	40	212	24	28	24	17
Estudios de Asia y África: Árabe, Chino y Japonés	Facultad de Filosofía y Letras	105	551	107	115	75	76
Estudios Hispánicos: Lengua Española y sus Literaturas	Facultad de Filosofía y Letras	90	429	64	79	61	54
Estudios Ingleses	Facultad de Filosofía y Letras	120	990	155	151	76	123
Filosofía	Facultad de Filosofía y Letras	60	561	62	70	47	62
Historia	Facultad de Filosofía y Letras	120	870	88	168	87	99
Historia del Arte	Facultad de Filosofía y Letras	80	795	63	110	63	79
Historia y Ciencias de la Música y Tecnología Musical	Facultad de Filosofía y Letras	37	216	49	50	41	31
Lenguas Modernas, Cultura y Comunicación	Facultad de Filosofía y Letras	105	866	89	114	78	84
Traducción e Interpretación	Facultad de Filosofía y Letras	90	819	193	155	112	83
PCEO Filosofía / Historia y Ciencias de la Música y Tecnología Musical	Facultad de Filosofía y Letras	23	156	29	36	25	23
PCEO Historia del Arte / Ciencias y Lenguas de la Antigüedad	Facultad de Filosofía y Letras	30	282	33	39	32	31
<b>CIENCIAS</b>		<b>896</b>	<b>10.753</b>	<b>1.107</b>	<b>1.167</b>	<b>539</b>	<b>854</b>
Biología	Facultad de Ciencias	280	2.653	258	352	150	259
Bioquímica	Facultad de Ciencias	80	1.507	176	100	69	77
Ciencia y Tecnología de los Alimentos	Facultad de Ciencias	46	662	26	71	14	37
Ciencias	Facultad de Ciencias	15	154	14	25	10	28
Ciencias Ambientales	Facultad de Ciencias	120	801	59	155	33	104
Física	Facultad de Ciencias	125	1.546	320	161	115	124
Matemáticas	Facultad de Ciencias	75	1.569	124	102	61	72
Química	Facultad de Ciencias	125	1.644	106	155	68	117
PCEO Ciencias Ambientales / Geografía y Ordenación del Territorio	Facultad de Ciencias	30	217	24	46	19	36
<b>C.C. DE LA SALUD</b>		<b>836</b>	<b>17.591</b>	<b>2.814</b>	<b>1.170</b>	<b>673</b>	<b>804</b>
Enfermería	Facultad de Medicina	180	5.089	486	274	64	171
Medicina	Facultad de Medicina	240	6.707	1.400	404	277	231
Nutrición Humana y Dietética	Facultad de Ciencias	46	1.149	61	72	21	43
Psicología	Facultad de Psicología	350	4.059	822	394	303	339
PCEO Nutrición Humana y Dietética / Ciencia y Tecnología de los Alimentos	Facultad de Ciencias	20	587	45	26	8	20

Anexo a.1 Proceso general. Universidades públicas 2022-2023

UNIVERSIDAD AUTÓNOMA DE MADRID. ENSEÑANZAS DE GRADO. CONVOCATORIAS ORDINARIA Y EXTRAORDINARIA							
Rama/Titulación	Centro	Oferta 2022-23	Preinscritos		Admitidos		Estudiantes nuevo ingreso
			Total	1ª opción	Total	1ª opción	
<b>CENTROS PROPIOS</b>							
<b>C.G. SOCIALES Y JURÍDICAS</b>		<b>2.216</b>	<b>22.038</b>	<b>2.741</b>	<b>2.569</b>	<b>1.214</b>	<b>2.090</b>
Administración y Dirección de Empresas	Facultad de Ciencias Económicas y Empresariales	290	3.030	373	320	140	278
Análisis de Datos en la Empresa/Business Analytics	Facultad de Ciencias Económicas y Empresariales	60	714	175	66	46	61
Antropología Social y Cultural	Facultad de Filosofía y Letras	60	498	43	90	42	53
Ciencia Política y Administración Pública	Facultad de Derecho	45	354	28	48	20	38
Ciencias de la Actividad Física y del Deporte	Facultad de Formación de Profesorado y Educación	90	1.634	314	114	68	63
Derecho	Facultad de Derecho	320	2.516	363	361	221	337
Economía	Facultad de Ciencias Económicas y Empresariales	230	2.356	267	274	105	236
Economía y Finanzas	Facultad de Ciencias Económicas y Empresariales	60	1.032	112	68	49	65
Estudios Internacionales	Facultad de Filosofía y Letras	82	729	66	96	39	86
Filosofía, Política y Economía	Facultad de Ciencias Económicas y Empresariales	15	247	37	20	11	14
Geografía y Ordenación del Territorio	Facultad de Filosofía y Letras	36	244	23	37	21	25
Gestión Aeronáutica	Facultad de Ciencias Económicas y Empresariales	60	426	112	70	48	54
Maestro/a en Educación Infantil	Facultad de Formación de Profesorado y Educación	183	2.079	144	206	66	125
Maestro/a en Educación Primaria	Facultad de Formación de Profesorado y Educación	183	2.472	231	210	82	169
Turismo	Facultad de Ciencias Económicas y Empresariales	100	649	44	135	36	80
PCEO Derecho / Administración y Dirección de Empresas	Facultad de Derecho	160	1.329	162	199	76	174
PCEO Derecho / Ciencia Política y Administración Pública	Facultad de Derecho	120	559	88	125	75	122
PCEO Maestro/a en Educación Infantil / Maestro/a en Educación Primaria	Facultad de Formación de Profesorado y Educación	122	1.170	159	130	69	110
<b>INGENIERÍA Y ARQUITECTURA</b>		<b>362</b>	<b>6.430</b>	<b>576</b>	<b>424</b>	<b>163</b>	<b>349</b>
Ciencia e Ingeniería de Datos	Escuela Politécnica Superior	50	849	86	56	16	51
Ingeniería Biomédica	Escuela Politécnica Superior	50	1.279	123	56	25	48
Ingeniería de Tecnologías y Servicios de Telecomunicación	Escuela Politécnica Superior	66	817	46	74	21	61
Ingeniería Informática	Escuela Politécnica Superior	81	1.947	179	93	49	80
Ingeniería Química	Facultad de Ciencias	80	979	55	105	32	75
PCEO Ingeniería Informática / Matemáticas	Escuela Politécnica Superior	35	559	87	40	20	34

**Anexo a.1** Proceso general. Universidades públicas 2022-2023

<b>UNIVERSIDAD AUTÓNOMA DE MADRID. ENSEÑANZAS DE GRADO. CONVOCATORIAS ORDINARIA Y EXTRAORDINARIA</b>							
Rama/Titulación	Centro	Oferta 2022-23	Preinscritos		Admitidos		Estudiantes nuevo ingreso
			Total	1ª opción	Total	1ª opción	
<b>CENTROS ADSCRITOS</b>		<b>881</b>	<b>7.626</b>	<b>911</b>	<b>1.107</b>	<b>393</b>	<b>819</b>
<b>C.C. DE LA SALUD</b>		<b>445</b>	<b>6.413</b>	<b>589</b>	<b>564</b>	<b>153</b>	<b>440</b>
Enfermería	Escuela de Enfermería de La Fundación Jiménez Díaz	125	3.496	169	202	19	192
Enfermería	Escuela de Enfermería de la Cruz Roja	80	2.008	159	113	12	79
Fisioterapia	Centro Superior de Estudios Universitarios La Salle	120	571	183	101	83	111
Fisioterapia	Escuela Universitaria de Fisioterapia de La ONCE	24					
Podología	Centro Superior de Estudios Universitarios La Salle	32	140	32	51	13	20
Terapia Ocupacional	Centro Superior de Estudios Universitarios La Salle	64	198	46	97	26	38
<b>C.C. SOCIALES Y JURÍDICAS</b>		<b>436</b>	<b>1.213</b>	<b>322</b>	<b>543</b>	<b>240</b>	<b>379</b>
Diseño y Gestión de Proyectos Transmedia	Centro Superior de Estudios Universitarios La Salle	56	134	33	74	32	29
Educación Social	Centro Superior de Estudios Universitarios La Salle	60	150	30	65	25	36
Maestro/a en Educación Infantil	Centro Superior de Estudios Universitarios La Salle	130	348	98	161	74	129
Maestro/a en Educación Primaria	Centro Superior de Estudios Universitarios La Salle	130	350	97	157	71	122
Trabajo Social	Centro Superior de Estudios Universitarios La Salle	60	231	64	86	38	63
<b>Total universidad</b>		<b>6.151</b>	<b>71.709</b>	<b>9.184</b>	<b>7.649</b>	<b>3.763</b>	<b>5.726</b>
<b>Centros propios</b>		<b>5.270</b>	<b>64.083</b>	<b>8.273</b>	<b>6.542</b>	<b>3.370</b>	<b>4.907</b>
<b>Centros adscritos</b>		<b>881</b>	<b>7.626</b>	<b>911</b>	<b>1.107</b>	<b>393</b>	<b>819</b>

**Anexo a.1** Proceso general. Universidades públicas 2022-2023

<b>UNIVERSIDAD CARLOS III DE MADRID. ENSEÑANZAS DE GRADO. CONVOCATORIA ORDINARIA</b>					
Rama/Titulación	Centro	Preinscritos		Admitidos	
		Total	1ª Opc.	Total	1ª Opc.
<b>CENTROS PROPIOS</b>		<b>36.576</b>	<b>6.455</b>	<b>3.963</b>	<b>2.540</b>
<b>ARTES Y HUMANIDADES</b>		<b>358</b>	<b>45</b>	<b>78</b>	<b>45</b>
Ciencia, Tecnología y Humanidades	Facultad de Humanidades, Comunicación y Documentación	65	3	15	3
Estudios Culturales	Facultad de Humanidades, Comunicación y Documentación	137	22	35	22
Humanidades	Facultad de Humanidades, Comunicación y Documentación	156	20	28	20
<b>CIENCIAS</b>		<b>125</b>	<b>5</b>	<b>17</b>	<b>4</b>
Ciencias	Escuela Politécnica Superior	125	5	17	4
<b>C.C. SOCIALES Y JURÍDICAS</b>		<b>22.118</b>	<b>4.301</b>	<b>2.423</b>	<b>1.596</b>
Administración de Empresas/ Business Administration	Facultad de Ciencias Sociales y Jurídicas	2.499	707	287	198
Administración de Empresas/ Business Administration	Facultad de Ciencias Sociales y Jurídicas. Sección Colmenarejo	770	74	60	17
Ciencias Políticas/Political Science	Facultad de Ciencias Sociales y Jurídicas	427	23	30	14
Comunicación Audiovisual/Film, Television and Media Studies	Facultad de Humanidades, Comunicación y Documentación	1.073	222	132	115
Derecho	Facultad de Ciencias Sociales y Jurídicas	2.051	295	193	123
Derecho	Facultad de Ciencias Sociales y Jurídicas. Sección Colmenarejo	521	38	43	18
Economía/Economics	Facultad de Ciencias Sociales y Jurídicas	1.472	198	180	97
Estadística y Empresa	Facultad de Ciencias Sociales y Jurídicas	678	90	72	49
Estudios Internacionales/ International Studies	Facultad de Ciencias Sociales y Jurídicas	719	93	62	24
Filosofía, Política y Economía	Facultad de Ciencias Sociales y Jurídicas	253	45	19	17
Finanzas y Contabilidad/Finance and Accounting	Facultad de Ciencias Sociales y Jurídicas	952	134	102	54
Gestión de la Información y Contenidos Digitales	Facultad de Humanidades, Comunicación y Documentación	347	60	42	30
Historia y Política/History and Politics	Facultad de Humanidades, Comunicación y Documentación	262	34	38	25
Management and Technology/ Empresa y Tecnología	Facultad de Ciencias Sociales y Jurídicas	559	204	77	64
Periodismo/Journalism	Facultad de Humanidades, Comunicación y Documentación	1.098	97	110	57
Relaciones Laborales y Empleo	Facultad de Ciencias Sociales y Jurídicas	421	41	35	21
Sociología/Sociology	Facultad de Ciencias Sociales y Jurídicas	505	19	30	14
Turismo/Tourism	Facultad de Ciencias Sociales y Jurídicas	409	27	35	12
PCEO Ciencias Políticas / Sociología	Facultad de Ciencias Sociales y Jurídicas	289	36	45	28
PCEO Derecho / Administración de Empresas	Facultad de Ciencias Sociales y Jurídicas	1.262	483	161	138
PCEO Derecho / Administración de Empresas	Facultad de Ciencias Sociales y Jurídicas. Sección Colmenarejo	509	75	102	33
PCEO Derecho / Ciencias Políticas	Facultad de Ciencias Sociales y Jurídicas	540	80	85	46
PCEO Derecho / Economía	Facultad de Ciencias Sociales y Jurídicas	773	171	114	78
PCEO Estudios Internacionales / Administración de Empresas	Facultad de Ciencias Sociales y Jurídicas	725	225	42	41
PCEO Estudios Internacionales / Ciencias Políticas	Facultad de Ciencias Sociales y Jurídicas	411	89	39	30
PCEO Estudios Internacionales / Derecho	Facultad de Ciencias Sociales y Jurídicas	763	310	72	70
PCEO Estudios Internacionales / Economía	Facultad de Ciencias Sociales y Jurídicas	633	138	64	46
PCEO Periodismo / Comunicación Audiovisual	Facultad de Humanidades, Comunicación y Documentación	908	256	108	104
PCEO Periodismo / Humanidades	Facultad de Humanidades, Comunicación y Documentación	289	37	44	33

Anexo a.1 Proceso general. Universidades públicas 2022-2023

UNIVERSIDAD CARLOS III DE MADRID. ENSEÑANZAS DE GRADO. CONVOCATORIA ORDINARIA					
Rama/Titulación	Centro	Preinscritos		Admitidos	
		Total	1ª Opc.	Total	1ª Opc.
<b>CENTROS PROPIOS</b>					
<b>INGENIERÍA Y ARQUITECTURA</b>		<b>13.975</b>	<b>2.104</b>	<b>1.445</b>	<b>895</b>
Applied Mathematics and Computing/Matemática Aplicada y Computación	Escuela Politécnica Superior	356	68	39	31
Data Science and Engineering/Ciencia e Ingeniería de Datos	Escuela Politécnica Superior	553	97	52	38
Energy Engineering/Ingeniería de la Energía	Escuela Politécnica Superior	486	41	38	18
Engineering Physics/Ingeniería Física	Escuela Politécnica Superior	543	67	26	23
Ingeniería Aeroespacial	Escuela Politécnica Superior	1.077	342	103	96
Ingeniería Biomédica	Escuela Politécnica Superior	781	212	78	70
Ingeniería de Comunicaciones Móviles y Espaciales/Mobile and Space Communications Engineering	Escuela Politécnica Superior	305	19	33	10
Ingeniería de Sonido e Imagen/Sound and Image Engineering	Escuela Politécnica Superior	367	42	40	29
Ingeniería Eléctrica/Electrical Power Engineering	Escuela Politécnica Superior	555	32	42	16
Ingeniería Electrónica Industrial y Automática/Industrial Electronics and Automation Engineering	Escuela Politécnica Superior	901	68	120	38
Ingeniería en Tecnologías de Telecomunicación/Telecommunication Technologies Engineering	Escuela Politécnica Superior	784	72	80	50
Ingeniería en Tecnologías Industriales	Escuela Politécnica Superior	1.576	246	230	148
Ingeniería Informática/Computer Science and Engineering	Escuela Politécnica Superior	1545	283	184	125
Ingeniería Informática/Computer Science and Engineering	Escuela Politécnica Superior. Sección Colmenarejo	578	28	26	7
Ingeniería Mecánica/Mechanical Engineering	Escuela Politécnica Superior	1.385	199	181	91
Ingeniería Robótica/Robotics Engineering	Escuela Politécnica Superior	533	84	35	20
Ingeniería Telemática/Telematics Engineering	Escuela Politécnica Superior	427	31	38	17
PCEO Ciencia e Ingeniería de Datos / Ingeniería en Tecnologías de Telecomunicación	Escuela Politécnica Superior	210	29	25	18
PCEO Ingeniería Física / Ingeniería en Tecnologías Industriales	Escuela Politécnica Superior	309	52	16	13
PCEO Ingeniería Informática / Administración de Empresas	Escuela Politécnica Superior	451	73	44	32
PCEO Ingeniería Informática / Administración de Empresas	Escuela Politécnica Superior. Sección Colmenarejo	253	19	15	5

**Anexo a.1** Proceso general. Universidades públicas 2022-2023

**UNIVERSIDAD CARLOS III DE MADRID. ENSEÑANZAS DE GRADO. CONVOCATORIA ORDINARIA**

Rama/Titulación	Centro	Preinscritos		Admitidos	
		Total	1ª Opc.	Total	1ª Opc.
<b>CENTROS ADSCRITOS</b>		<b>0</b>	<b>0</b>	<b>0</b>	<b>0</b>
<b>C.C. SOCIALES Y JURÍDICAS</b>		<b>0</b>	<b>0</b>	<b>0</b>	<b>0</b>
Gestión de Seguridad Pública	Centro Universitario de la Guardia Civil				
<b>INGENIERÍA Y ARQUITECTURA</b>		<b>0</b>	<b>0</b>	<b>0</b>	<b>0</b>
Ingeniería de la Seguridad	Centro Universitario de la Guardia Civil				
<b>Total universidad</b>		<b>36.576</b>	<b>6.455</b>	<b>3.963</b>	<b>2.540</b>
<b>Centros propios</b>		<b>36.576</b>	<b>6.455</b>	<b>3.963</b>	<b>2.540</b>
<b>Centros adscritos</b>		<b>0</b>	<b>0</b>	<b>0</b>	<b>0</b>

## Anexo a.1 Proceso general. Universidades públicas 2022-2023

UNIVERSIDAD CARLOS III DE MADRID. ENSEÑANZAS DE GRADO. CONVOCATORIA EXTRAORDINARIA					
Rama/Titulación	Centro	Preinscritos		Admitidos	
		Total	1ª opción	Total	1ª opción
<b>CENTROS PROPIOS</b>		<b>44</b>	<b>6</b>	<b>2</b>	<b>2</b>
<b>ARTES Y HUMANIDADES</b>		<b>1</b>	<b>0</b>	<b>0</b>	<b>0</b>
Ciencia, Tecnología y Humanidades	Facultad de Humanidades, Comunicación y Documentación				
Estudios Culturales	Facultad de Humanidades, Comunicación y Documentación				
Humanidades	Facultad de Humanidades, Comunicación y Documentación	1			
<b>CIENCIAS</b>		<b>0</b>	<b>0</b>	<b>0</b>	<b>0</b>
Ciencias	Escuela Politécnica Superior				
<b>C.C. SOCIALES Y JURÍDICAS</b>		<b>36</b>	<b>5</b>	<b>2</b>	<b>2</b>
Administración de Empresas/ Business Administration	Facultad de Ciencias Sociales y Jurídicas	8	2	1	1
Administración de Empresas/ Business Administration	Facultad de Ciencias Sociales y Jurídicas. Sección Colmenarejo	3	1	1	1
Ciencias Políticas/Political Science	Facultad de Ciencias Sociales y Jurídicas	1			
Comunicación Audiovisual/Film, Television and Media Studies	Facultad de Humanidades, Comunicación y Documentación	1			
Derecho	Facultad de Ciencias Sociales y Jurídicas	4			
Derecho	Facultad de Ciencias Sociales y Jurídicas. Sección Colmenarejo	1			
Economía/Economics	Facultad de Ciencias Sociales y Jurídicas	5	1		
Estadística y Empresa	Facultad de Ciencias Sociales y Jurídicas	1			
Estudios Internacionales/ International Studies	Facultad de Ciencias Sociales y Jurídicas				
Filosofía, Política y Economía	Facultad de Ciencias Sociales y Jurídicas				
Finanzas y Contabilidad/Finance and Accounting	Facultad de Ciencias Sociales y Jurídicas	2			
Gestión de la Información y Contenidos Digitales	Facultad de Humanidades, Comunicación y Documentación				
Historia y Política/History and Politics	Facultad de Humanidades, Comunicación y Documentación				
Management and Technology/ Empresa y Tecnología	Facultad de Ciencias Sociales y Jurídicas				
Periodismo/Journalism	Facultad de Humanidades, Comunicación y Documentación	1			
Relaciones Laborales y Empleo	Facultad de Ciencias Sociales y Jurídicas	1			
Sociología/Sociology	Facultad de Ciencias Sociales y Jurídicas	2			
Turismo/Tourism	Facultad de Ciencias Sociales y Jurídicas	2			
PCEO Ciencias Políticas / Sociología	Facultad de Ciencias Sociales y Jurídicas				
PCEO Derecho / Administración de Empresas	Facultad de Ciencias Sociales y Jurídicas				
PCEO Derecho / Administración de Empresas	Facultad de Ciencias Sociales y Jurídicas. Sección Colmenarejo	3	1		
PCEO Derecho / Ciencias Políticas	Facultad de Ciencias Sociales y Jurídicas				



**Anexo a.1** Proceso general. Universidades públicas 2022-2023

<b>UNIVERSIDAD CARLOS III DE MADRID. ENSEÑANZAS DE GRADO. CONVOCATORIA EXTRAORDINARIA</b>					
<b>Rama/Titulación</b>	<b>Centro</b>	<b>Preinscritos</b>		<b>Admitidos</b>	
		<b>Total</b>	<b>1ª opción</b>	<b>Total</b>	<b>1ª opción</b>
<b>CENTROS PROPIOS</b>					
PCEO Derecho / Economía	Facultad de Ciencias Sociales y Jurídicas				
PCEO Estudios Internacionales / Administración de Empresas	Facultad de Ciencias Sociales y Jurídicas				
PCEO Estudios Internacionales / Ciencias Políticas	Facultad de Ciencias Sociales y Jurídicas	1			
PCEO Estudios Internacionales / Derecho	Facultad de Ciencias Sociales y Jurídicas				
PCEO Estudios Internacionales / Economía	Facultad de Ciencias Sociales y Jurídicas				
PCEO Periodismo / Comunicación Audiovisual	Facultad de Humanidades, Comunicación y Documentación				
PCEO Periodismo / Humanidades	Facultad de Humanidades, Comunicación y Documentación				
<b>INGENIERÍA Y ARQUITECTURA</b>		<b>7</b>	<b>1</b>	<b>0</b>	<b>0</b>
Applied Mathematics and Computing/Matemática Aplicada y Computación	Escuela Politécnica Superior				
Data Science and Engineering/Ciencia e Ingeniería de Datos	Escuela Politécnica Superior				
Energy Engineering/Ingeniería de la Energía	Escuela Politécnica Superior				
Engineering Physics/Ingeniería Física	Escuela Politécnica Superior				
Ingeniería Aeroespacial	Escuela Politécnica Superior				
Ingeniería Biomédica	Escuela Politécnica Superior				
Ingeniería de Comunicaciones Móviles y Espaciales/Mobile and Space Communications Engineering	Escuela Politécnica Superior	1			
Ingeniería de Sonido e Imagen/Sound and Image Engineering	Escuela Politécnica Superior	1			
Ingeniería Eléctrica/Electrical Power Engineering	Escuela Politécnica Superior				
Ingeniería Electrónica Industrial y Automática/Industrial Electronics and Automation Engineering	Escuela Politécnica Superior				
Ingeniería en Tecnologías de Telecomunicación/Telecommunication Technologies Engineering	Escuela Politécnica Superior	1			
Ingeniería en Tecnologías Industriales	Escuela Politécnica Superior				
Ingeniería Informática/Computer Science and Engineering	Escuela Politécnica Superior	1			
Ingeniería Informática/Computer Science and Engineering	Escuela Politécnica Superior. Sección Colmenarejo	1			
Ingeniería Mecánica/Mechanical Engineering	Escuela Politécnica Superior	1			
Ingeniería Robótica/Robotics Engineering	Escuela Politécnica Superior				
Ingeniería Telemática/Telematics Engineering	Escuela Politécnica Superior				
PCEO Ciencia e Ingeniería de Datos / Ingeniería en Tecnologías de Telecomunicación	Escuela Politécnica Superior				
PCEO Ingeniería Física / Ingeniería en Tecnologías Industriales	Escuela Politécnica Superior				
PCEO Ingeniería Informática / Administración de Empresas	Escuela Politécnica Superior				
PCEO Ingeniería Informática / Administración de Empresas	Escuela Politécnica Superior. Sección Colmenarejo	1	1		

**Anexo a.1** Proceso general. Universidades públicas 2022-2023

<b>UNIVERSIDAD CARLOS III DE MADRID. ENSEÑANZAS DE GRADO. CONVOCATORIA EXTRAORDINARIA</b>					
<b>Rama/Titulación</b>	<b>Centro</b>	<b>Preinscritos</b>		<b>Admitidos</b>	
		<b>Total</b>	<b>1ª opción</b>	<b>Total</b>	<b>1ª opción</b>
<b>CENTROS ADSCRITOS</b>		<b>0</b>	<b>0</b>	<b>0</b>	<b>0</b>
<b>C.G. SOCIALES Y JURÍDICAS</b>		<b>0</b>	<b>0</b>	<b>0</b>	<b>0</b>
Gestión de Seguridad Pública	Centro Universitario de la Guardia Civil				
<b>INGENIERÍA Y ARQUITECTURA</b>		<b>0</b>	<b>0</b>	<b>0</b>	<b>0</b>
Ingeniería de la Seguridad	Centro Universitario de la Guardia Civil				
<b>Total universidad</b>		<b>44</b>	<b>6</b>	<b>2</b>	<b>2</b>
<b>Centros propios</b>		<b>44</b>	<b>6</b>	<b>2</b>	<b>2</b>
<b>Centros adscritos</b>		<b>0</b>	<b>0</b>	<b>0</b>	<b>0</b>

Anexo a.1 Proceso general. Universidades públicas 2022-2023

UNIVERSIDAD CARLOS III DE MADRID. ENSEÑANZAS DE GRADO. CONVOCATORIAS ORDINARIA Y EXTRAORDINARIA							
Rama/Titulación	Centro	Oferta 2022-23	Preinscritos		Admitidos		Estudiantes nuevo ingreso
			Total	1ª opción	Total	1ª opción	
<b>CENTROS PROPIOS</b>		<b>3.679</b>	<b>36.620</b>	<b>6.461</b>	<b>3.965</b>	<b>2.542</b>	<b>3.383</b>
<b>ARTES Y HUMANIDADES</b>		<b>75</b>	<b>359</b>	<b>45</b>	<b>78</b>	<b>45</b>	<b>44</b>
Ciencia, Tecnología y Humanidades	Facultad de Humanidades, Comunicación y Documentación	15	65	3	15	3	3
Estudios Culturales	Facultad de Humanidades, Comunicación y Documentación	30	137	22	35	22	21
Humanidades	Facultad de Humanidades, Comunicación y Documentación	30	157	20	28	20	20
<b>CIENCIAS</b>		<b>15</b>	<b>125</b>	<b>5</b>	<b>17</b>	<b>4</b>	<b>9</b>
Ciencias	Escuela Politécnica Superior	15	125	5	17	4	9
<b>C.C. SOCIALES Y JURÍDICAS</b>		<b>2.244</b>	<b>22.154</b>	<b>4.306</b>	<b>2.425</b>	<b>1.598</b>	<b>2.079</b>
Administración de Empresas/Business Administration	Facultad de Ciencias Sociales y Jurídicas	265	2.507	709	288	199	243
Administración de Empresas/Business Administration	Facultad de Ciencias Sociales y Jurídicas. Sección Colmenarejo	55	773	75	61	18	55
Ciencias Políticas/Political Science	Facultad de Ciencias Sociales y Jurídicas	30	428	23	30	14	23
Comunicación Audiovisual/ Film, Television and Media Studies	Facultad de Humanidades, Comunicación y Documentación	130	1.074	222	132	115	118
Derecho	Facultad de Ciencias Sociales y Jurídicas	180	2.055	295	193	123	170
Derecho	Facultad de Ciencias Sociales y Jurídicas. Sección Colmenarejo	40	522	38	43	18	32
Economía/Economics	Facultad de Ciencias Sociales y Jurídicas	165	1.477	199	180	97	151
Estadística y Empresa	Facultad de Ciencias Sociales y Jurídicas	65	679	90	72	49	65
Estudios Internacionales/ International Studies	Facultad de Ciencias Sociales y Jurídicas	60	719	93	62	24	59
Filosofía, Política y Economía	Facultad de Ciencias Sociales y Jurídicas	15	253	45	19	17	16
Finanzas y Contabilidad/ Finance and Accounting	Facultad de Ciencias Sociales y Jurídicas	100	954	134	102	54	92
Gestión de la Información y Contenidos Digitales	Facultad de Humanidades, Comunicación y Documentación	40	347	60	42	30	37
Historia y Política/History and Politics	Facultad de Humanidades, Comunicación y Documentación	35	262	34	38	25	30
Management and Technology/Empresa y Tecnología	Facultad de Ciencias Sociales y Jurídicas	75	559	204	77	64	73
Periodismo/Journalism	Facultad de Humanidades, Comunicación y Documentación	105	1.099	97	110	57	88
Relaciones Laborales y Empleo	Facultad de Ciencias Sociales y Jurídicas	35	422	41	35	21	33
Sociología/Sociology	Facultad de Ciencias Sociales y Jurídicas	30	507	19	30	14	25
Turismo/Tourism	Facultad de Ciencias Sociales y Jurídicas	35	411	27	35	12	24

Anexo a.1 Proceso general. Universidades públicas 2022-2023

UNIVERSIDAD CARLOS III DE MADRID. ENSEÑANZAS DE GRADO. CONVOCATORIAS ORDINARIA Y EXTRAORDINARIA							
Rama/Titulación	Centro	Oferta 2022-23	Preinscritos		Admitidos		Estudiantes nuevo ingreso
			Total	1ª opción	Total	1ª opción	
<b>CENTROS PROPIOS</b>							
PCEO Ciencias Políticas / Sociología	Facultad de Ciencias Sociales y Jurídicas	40	289	36	45	28	34
PCEO Derecho / Administración de Empresas	Facultad de Ciencias Sociales y Jurídicas	135	1.262	483	161	138	130
PCEO Derecho / Administración de Empresas	Facultad de Ciencias Sociales y Jurídicas. Sección Colmenarejo	85	512	76	102	33	84
PCEO Derecho / Ciencias Políticas	Facultad de Ciencias Sociales y Jurídicas	80	540	80	85	46	68
PCEO Derecho / Economía	Facultad de Ciencias Sociales y Jurídicas	100	773	171	114	78	98
PCEO Estudios Internacionales / Administración de Empresas	Facultad de Ciencias Sociales y Jurídicas	38	725	225	42	41	40
PCEO Estudios Internacionales / Ciencias Políticas	Facultad de Ciencias Sociales y Jurídicas	38	412	89	39	30	36
PCEO Estudios Internacionales / Derecho	Facultad de Ciencias Sociales y Jurídicas	68	763	310	72	70	65
PCEO Estudios Internacionales / Economía	Facultad de Ciencias Sociales y Jurídicas	60	633	138	64	46	56
PCEO Periodismo / Comunicación Audiovisual	Facultad de Humanidades, Comunicación y Documentación	100	908	256	108	104	98
PCEO Periodismo / Humanidades	Facultad de Humanidades, Comunicación y Documentación	40	289	37	44	33	36
<b>INGENIERÍA Y ARQUITECTURA</b>		<b>1.345</b>	<b>13.982</b>	<b>2.105</b>	<b>1.445</b>	<b>895</b>	<b>1.251</b>
Applied Mathematics and Computing/Matemática Aplicada y Computación	Escuela Politécnica Superior	35	356	68	39	31	35
Data Science and Engineering/Ciencia e Ingeniería de Datos	Escuela Politécnica Superior	50	553	97	52	38	47
Energy Engineering/Ingeniería de la Energía	Escuela Politécnica Superior	35	486	41	38	18	34
Engineering Physics/Ingeniería Física	Escuela Politécnica Superior	25	543	67	26	23	24
Ingeniería Aeroespacial	Escuela Politécnica Superior	95	1.077	342	103	96	91
Ingeniería Biomédica	Escuela Politécnica Superior	70	781	212	78	70	68
Ingeniería de Comunicaciones Móviles y Espaciales/Mobile and Space Communications Engineering	Escuela Politécnica Superior	30	306	19	33	10	28
Ingeniería de Sonido e Imagen/Sound and Image Engineering	Escuela Politécnica Superior	35	368	42	40	29	36
Ingeniería Eléctrica/Electrical Power Engineering	Escuela Politécnica Superior	40	555	32	42	16	39
Ingeniería Electrónica Industrial y Automática/Industrial Electronics and Automation Engineering	Escuela Politécnica Superior	115	901	68	120	38	103

**Anexo a.1** Proceso general. Universidades públicas 2022-2023

<b>UNIVERSIDAD CARLOS III DE MADRID. ENSEÑANZAS DE GRADO. CONVOCATORIAS ORDINARIA Y EXTRAORDINARIA</b>							
Rama/Titulación	Centro	Oferta 2022-23	Preinscritos		Admitidos		Estudiantes nuevo ingreso
			Total	1ª opción	Total	1ª opción	
<b>CENTROS PROPIOS</b>							
Ingeniería en Tecnologías de Telecomunicación/ Telecommunication Technologies Engineering	Escuela Politécnica Superior	75	785	72	80	50	65
Ingeniería en Tecnologías Industriales	Escuela Politécnica Superior	210	1.576	246	230	148	194
Ingeniería Informática/ Computer Science and Engineering	Escuela Politécnica Superior	180	1546	283	184	125	168
Ingeniería Informática/ Computer Science and Engineering	Escuela Politécnica Superior. Sección Colmenarejo	25	579	28	26	7	21
Ingeniería Mecánica/ Mechanical Engineering	Escuela Politécnica Superior	165	1.386	199	181	91	146
Ingeniería Robótica/ Robotics Engineering	Escuela Politécnica Superior	30	533	84	35	20	33
Ingeniería Telemática/ Telematics Engineering	Escuela Politécnica Superior	35	427	31	38	17	33
PCEO Ciencia e Ingeniería de Datos / Ingeniería en Tecnologías de Telecomunicación	Escuela Politécnica Superior	25	210	29	25	18	21
PCEO Ingeniería Física / Ingeniería en Tecnologías Industriales	Escuela Politécnica Superior	15	309	52	16	13	16
PCEO Ingeniería Informática / Administración de Empresas	Escuela Politécnica Superior	40	451	73	44	32	38
PCEO Ingeniería Informática / Administración de Empresas	Escuela Politécnica Superior. Sección Colmenarejo	15	254	20	15	5	11

**Anexo a.1** Proceso general. Universidades públicas 2022-2023

<b>UNIVERSIDAD CARLOS III DE MADRID. ENSEÑANZAS DE GRADO. CONVOCATORIAS ORDINARIA Y EXTRAORDINARIA</b>							
Rama/Titulación	Centro	Oferta 2022-23	Preinscritos		Admitidos		Estudiantes nuevo ingreso
			Total	1ª opción	Total	1ª opción	
<b>CENTROS ADSCRITOS</b>		<b>160</b>	<b>0</b>	<b>0</b>	<b>0</b>	<b>0</b>	<b>0</b>
<b>C.C. SOCIALES Y JURÍDICAS</b>		<b>80</b>	<b>0</b>	<b>0</b>	<b>0</b>	<b>0</b>	<b>0</b>
Gestión de Seguridad Pública	Centro Universitario de la Guardia Civil	80					
<b>INGENIERÍA Y ARQUITECTURA</b>		<b>80</b>	<b>0</b>	<b>0</b>	<b>0</b>	<b>0</b>	<b>0</b>
Ingeniería de la Seguridad	Centro Universitario de la Guardia Civil	80					
<b>Total universidad</b>		<b>3.839</b>	<b>36.620</b>	<b>6.461</b>	<b>3.965</b>	<b>2.542</b>	<b>3.383</b>
<b>Centros propios</b>		<b>3.679</b>	<b>36.620</b>	<b>6.461</b>	<b>3.965</b>	<b>2.542</b>	<b>3.383</b>
<b>Centros adscritos</b>		<b>160</b>	<b>0</b>	<b>0</b>	<b>0</b>	<b>0</b>	<b>0</b>

Anexo a.1 Proceso general. Universidades públicas 2022-2023

UNIVERSIDAD COMPLUTENSE DE MADRID. ENSEÑANZAS DE GRADO. CONVOCATORIA ORDINARIA					
Rama/Titulación	Centro	Preinscritos		Admitidos	
		Total	1ª Opc.	Total	1ª Opc.
<b>CENTROS PROPIOS</b>		<b>122.387</b>	<b>24.815</b>	<b>15.718</b>	<b>8.256</b>
<b>ARTES Y HUMANIDADES</b>		<b>10.532</b>	<b>2.616</b>	<b>2.383</b>	<b>1.777</b>
Arqueología	Facultad de Geografía e Historia	531	63	91	55
Bellas Artes	Facultad de Bellas Artes	1.385	576	372	305
Ciencias de las Religiones	Facultad de Filosofía	71	7	11	7
Conservación y Restauración del Patrimonio Cultural	Facultad de Bellas Artes	495	95	77	50
Diseño	Facultad de Bellas Artes	1.283	440	107	103
Español. Lengua y Literatura	Facultad de Filología	500	132	157	129
Estudios Hispano-Alemanes	Facultad de Filología	10	5	5	5
Estudios Ingleses	Facultad de Filología	1.032	241	255	190
Estudios Semíticos e Islámicos	Facultad de Filología	68	9	16	9
Filología Clásica	Facultad de Filología	322	54	64	54
Filosofía	Facultad de Filosofía	939	161	185	128
Historia	Facultad de Geografía e Historia	1.110	226	322	224
Historia del Arte	Facultad de Geografía e Historia	1.126	214	329	214
Lenguas Modernas y sus Literaturas	Facultad de Filología	442	83	114	82
Lingüística y Lenguas Aplicadas	Facultad de Filología	185	32	32	31
Literatura General y Comparada	Facultad de Filología	297	65	78	59
Musicología	Facultad de Geografía e Historia	320	68	78	52
Traducción e Interpretación	Facultad de Filología	246	108	60	51
PCEO Historia / Filología Clásica	Facultad de Geografía e Historia	170	37	30	29
<b>CIENCIAS</b>		<b>15.402</b>	<b>2.646</b>	<b>1.806</b>	<b>837</b>
Biología	Facultad de Ciencias Biológicas	3.132	443	472	180
Bioquímica	Facultad de Ciencias Químicas	1.810	226	78	47
Ciencia y Tecnología de los Alimentos	Facultad de Veterinaria	856	43	132	22
Física	Facultad de Ciencias Físicas	2.042	537	340	194
Geología	Facultad de Ciencias Geológicas	355	64	123	63
Matemáticas	Facultad de Ciencias Matemáticas	2.076	430	230	142
Matemáticas y Ciencia de Datos	Facultad de Ciencias Matemáticas	1.278	185	43	29
Química	Facultad de Ciencias Químicas	2.301	195	318	92
PCEO Matemáticas / Física	Facultad de Ciencias Físicas	873	413	41	40
PCEO Química / Bioquímica	Facultad de Ciencias Químicas	679	110	29	28
<b>C.C. DE LA SALUD</b>		<b>36.258</b>	<b>10.786</b>	<b>4.083</b>	<b>1.897</b>
Enfermería	Facultad de Enfermería, Fisioterapia y Podología	5.905	1.571	574	144
Farmacia	Facultad de Farmacia	3.300	707	614	272
Fisioterapia	Facultad de Enfermería, Fisioterapia y Podología	2.546	367	160	66
Logopedia	Facultad de Psicología	716	59	110	19
Medicina	Facultad de Medicina	7.120	4.012	474	471
Nutrición Humana y Dietética	Facultad de Medicina	1.617	172	166	50
Odontología	Facultad de Odontología	2.610	918	217	112
Óptica y Optometría	Facultad de Óptica y Optometría	1.178	178	403	104
Podología	Facultad de Enfermería, Fisioterapia y Podología	556	71	125	21
Psicología	Facultad de Psicología	5.401	1.272	646	308
Terapia Ocupacional	Facultad de Medicina	1.001	73	155	32
Veterinaria	Facultad de Veterinaria	2.238	1.145	279	221
PCEO Farmacia / Nutrición Humana y Dietética	Facultad de Farmacia	1.022	144	46	29
PCEO Psicología / Logopedia	Facultad de Psicología	1.048	97	114	48

Anexo a.1 Proceso general. Universidades públicas 2022-2023

UNIVERSIDAD COMPLUTENSE DE MADRID. ENSEÑANZAS DE GRADO. CONVOCATORIA ORDINARIA					
Rama/Titulación	Centro	Preinscritos		Admitidos	
		Total	1ª Opc.	Total	1ª Opc.
<b>CENTROS PROPIOS</b>					
<b>C.C. SOCIALES Y JURÍDICAS</b>		<b>48.633</b>	<b>7.350</b>	<b>6.680</b>	<b>3.361</b>
Administración y Dirección de Empresas/Business Administration	Facultad de Ciencias Económicas y Empresariales	4.830	627	376	168
Antropología Social y Cultural	Facultad de Ciencias Políticas y Sociología	454	41	78	41
Ciencia de los Datos Aplicada	Facultad de Estudios Estadísticos	341	63	60	24
Ciencias Políticas	Facultad de Ciencias Políticas y Sociología	951	77	216	63
Comercio	Facultad de Comercio y Turismo	1.393	199	237	96
Comunicación Audiovisual	Facultad de Ciencias de la Información	1.630	369	197	155
Criminología	Facultad de Derecho	1.631	295	85	50
Derecho	Facultad de Derecho	3.750	712	920	475
Economía/Economics	Facultad de Ciencias Económicas y Empresariales	2.869	177	239	69
Educación Social	Facultad de Educación	1.085	224	123	93
Estadística Aplicada	Facultad de Estudios Estadísticos	580	103	125	60
European Studies	Facultad de Derecho	130	53	27	22
Finanzas, Banca y Seguros	Facultad de Ciencias Económicas y Empresariales	813	58	79	23
Geografía y Ordenación del Territorio	Facultad de Geografía e Historia	201	25	47	25
Gestión y Administración Pública	Facultad de Ciencias Políticas y Sociología	654	42	141	21
Información y Documentación	Facultad de Ciencias de la Documentación	210	39	88	39
Maestro en Educación Infantil	Facultad de Educación	2.526	376	234	131
Maestro en Educación Primaria	Facultad de Educación	2.940	520	267	178
Pedagogía	Facultad de Educación	1.038	78	125	33
Periodismo	Facultad de Ciencias de la Información	2.426	487	492	298
Publicidad y Relaciones Públicas	Facultad de Ciencias de la Información	1.813	391	182	141
Relaciones Internacionales	Facultad de Ciencias Políticas y Sociología	1.438	249	113	74
Relaciones Laborales y Recursos Humanos	Facultad de Derecho	1.076	102	159	58
Sociología	Facultad de Ciencias Políticas y Sociología	1.086	76	296	69
Trabajo Social	Facultad de Trabajo Social	1.512	288	361	177
Turismo	Facultad de Comercio y Turismo	1.045	120	342	118
PCEO Administración y Dirección de Empresas / Ingeniería Informática	Facultad de Ciencias Económicas y Empresariales	680	85	57	27
PCEO Ciencias Políticas / Filosofía	Facultad de Ciencias Políticas y Sociología	402	78	70	56
PCEO Derecho / Administración y Dirección de Empresas	Facultad de Derecho	1.392	166	208	91
PCEO Derecho / Ciencias Políticas	Facultad de Ciencias Políticas y Sociología	659	69	83	43
PCEO Derecho / Estudios Jurídico-Militares	Facultad de Derecho	418	119	60	35
PCEO Derecho / Filosofía	Facultad de Derecho	477	84	84	66
PCEO Derecho / Relaciones Laborales y Recursos Humanos	Facultad de Derecho	512	63	77	47
PCEO Diseño de Moda / Comercio	Facultad de Comercio y Turismo				
PCEO Economía / Gestión y Administración Pública	Facultad de Ciencias Políticas y Sociología	361	25	43	18
PCEO Economía / Matemáticas y Ciencia de Datos	Facultad de Ciencias Económicas y Empresariales	604	128	50	39
PCEO Economía / Relaciones Internacionales	Facultad de Ciencias Económicas y Empresariales	884	148	43	34
PCEO Maestro en Educación Infantil / Maestro en Educación Primaria	Facultad de Educación	1.367	217	62	46
PCEO Maestro en Educación Infantil / Pedagogía	Facultad de Educación	675	88	55	34



**Anexo a.1** Proceso general. Universidades públicas 2022-2023

**UNIVERSIDAD COMPLUTENSE DE MADRID. ENSEÑANZAS DE GRADO. CONVOCATORIA ORDINARIA**

Rama/Titulación	Centro	Preinscritos		Admitidos	
		Total	1ª Opc.	Total	1ª Opc.
<b>CENTROS PROPIOS</b>					
PCEO Maestro en Educación Primaria / Pedagogía	Facultad de Educación	735	159	57	52
PCEO Sociología / Relaciones Internacionales	Facultad de Ciencias Políticas y Sociología	539	76	62	40
PCEO Turismo / Comercio	Facultad de Comercio y Turismo	506	54	60	32
<b>INGENIERÍA Y ARQUITECTURA</b>		<b>11.562</b>	<b>1.417</b>	<b>766</b>	<b>384</b>
Desarrollo de Videojuegos	Facultad de Informática	859	138	61	47
Ingeniería de Computadores	Facultad de Informática	1.121	53	70	8
Ingeniería de Datos e Inteligencia Artificial	Facultad de Informática	1.416	232	32	22
Ingeniería de Materiales	Facultad de Ciencias Físicas	499	27	61	15
Ingeniería del Software	Facultad de Informática	1.664	128	90	39
Ingeniería Electrónica de Comunicaciones	Facultad de Ciencias Físicas	532	27	54	11
Ingeniería Geológica	Facultad de Ciencias Geológicas	148	6	27	6
Ingeniería Informática	Facultad de Informática	2.434	373	146	92
Ingeniería Matemática	Facultad de Ciencias Matemáticas	1.011	159	88	67
Ingeniería Química	Facultad de Ciencias Químicas	1.153	97	100	47
PCEO Ingeniería Informática / Matemáticas	Facultad de Informática	725	177	37	30

**Anexo a.1** Proceso general. Universidades públicas 2022-2023

<b>UNIVERSIDAD COMPLUTENSE DE MADRID. ENSEÑANZAS DE GRADO. CONVOCATORIA ORDINARIA</b>					
<b>Rama/Titulación</b>	<b>Centro</b>	<b>Preinscritos</b>		<b>Admitidos</b>	
		<b>Total</b>	<b>1ª Opc.</b>	<b>Total</b>	<b>1ª Opc.</b>
<b>CENTROS ADSCRITOS</b>		<b>1.708</b>	<b>386</b>	<b>460</b>	<b>322</b>
<b>C.C. DE LA SALUD</b>		<b>678</b>	<b>135</b>	<b>165</b>	<b>105</b>
Psicología	Centro de Enseñanza Superior Cardenal Cisneros	678	135	165	105
<b>C.C. SOCIALES Y JURÍDICAS</b>		<b>1.030</b>	<b>251</b>	<b>295</b>	<b>217</b>
Administración y Dirección de Empresas/Business Administration	Centro de Enseñanza Superior Cardenal Cisneros	193	33	47	27
Administración y Dirección de Empresas/Business Administration	Centro de Enseñanza Superior Real Centro Universitario Escorial-María Cristina	50	4	3	2
Derecho	Centro de Enseñanza Superior Cardenal Cisneros	98	29	40	26
Derecho	Centro de Enseñanza Superior Instituto de Estudios Bursátiles	44	26	24	24
Derecho	Centro de Enseñanza Superior Real Centro Universitario Escorial-María Cristina	20	5	3	3
Derecho	Instituto Superior de Derecho y Economía (ISDE)	44	36	32	31
Educación Social	Centro de Enseñanza Superior en Humanidades y Ciencias de la Educación Don Bosco	69	11	16	9
Maestro en Educación Infantil	Centro de Enseñanza Superior en Humanidades y Ciencias de la Educación Don Bosco	147	44	49	40
Maestro en Educación Primaria	Centro de Enseñanza Superior en Humanidades y Ciencias de la Educación Don Bosco	162	29	38	25
Pedagogía	Centro de Enseñanza Superior en Humanidades y Ciencias de la Educación Don Bosco	31	3	5	3
PCEO Derecho / Administración y Dirección de Empresas	Centro de Enseñanza Superior Cardenal Cisneros	70	10	11	6
PCEO Maestro en Educación Infantil / Pedagogía	Centro de Enseñanza Superior en Humanidades y Ciencias de la Educación Don Bosco	47	8	10	8
PCEO Maestro en Educación Primaria / Pedagogía	Centro de Enseñanza Superior en Humanidades y Ciencias de la Educación Don Bosco	55	13	17	13
<b>Total universidad</b>		<b>124.095</b>	<b>25.201</b>	<b>16.178</b>	<b>8.578</b>
<b>Centros propios</b>		<b>122.387</b>	<b>24.815</b>	<b>15.718</b>	<b>8.256</b>
<b>Centros adscritos</b>		<b>1.708</b>	<b>386</b>	<b>460</b>	<b>322</b>

Anexo a.1 Proceso general. Universidades públicas 2022-2023

UNIVERSIDAD COMPLUTENSE DE MADRID. ENSEÑANZAS DE GRADO. CONVOCATORIA EXTRAORDINARIA					
Rama/Titulación	Centro	Preinscritos		Admitidos	
		Total	1ª opción	Total	1ª opción
<b>CENTROS PROPIOS</b>		<b>2.910</b>	<b>700</b>	<b>568</b>	<b>361</b>
<b>ARTES Y HUMANIDADES</b>		<b>1.047</b>	<b>281</b>	<b>234</b>	<b>168</b>
Arqueología	Facultad de Geografía e Historia				
Bellas Artes	Facultad de Bellas Artes	4	1	1	1
Ciencias de las Religiones	Facultad de Filosofía	42	10	10	7
Conservación y Restauración del Patrimonio Cultural	Facultad de Bellas Artes	2	1	1	1
Diseño	Facultad de Bellas Artes	2			
Español. Lengua y Literatura	Facultad de Filología	173	52	60	44
Estudios Hispano-Alemanes	Facultad de Filología	7	3	3	3
Estudios Ingleses	Facultad de Filología	3			
Estudios Semíticos e Islámicos	Facultad de Filología	25	4	5	4
Filología Clásica	Facultad de Filología				
Filosofía	Facultad de Filosofía	2	1		
Historia	Facultad de Geografía e Historia	275	64	25	18
Historia del Arte	Facultad de Geografía e Historia	250	72	40	32
Lenguas Modernas y sus Literaturas	Facultad de Filología	158	48	56	36
Lingüística y Lenguas Aplicadas	Facultad de Filología	102	25	33	22
Literatura General y Comparada	Facultad de Filología	1			
Musicología	Facultad de Geografía e Historia				
Traducción e Interpretación	Facultad de Filología				
PCEO Historia / Filología Clásica	Facultad de Geografía e Historia	1			
<b>CIENCIAS</b>		<b>203</b>	<b>55</b>	<b>54</b>	<b>44</b>
Biología	Facultad de Ciencias Biológicas	5	1	1	1
Bioquímica	Facultad de Ciencias Químicas	1			
Ciencia y Tecnología de los Alimentos	Facultad de Veterinaria	3			
Física	Facultad de Ciencias Físicas	4	1	1	1
Geología	Facultad de Ciencias Geológicas	182	52	51	41
Matemáticas	Facultad de Ciencias Matemáticas	1			
Matemáticas y Ciencia de Datos	Facultad de Ciencias Matemáticas	1	1	1	1
Química	Facultad de Ciencias Químicas	3			
PCEO Matemáticas / Física	Facultad de Ciencias Físicas				
PCEO Química / Bioquímica	Facultad de Ciencias Químicas	3			
PCEO Química / Bioquímica	Facultad de Ciencias Químicas				
<b>C.C. DE LA SALUD</b>		<b>46</b>	<b>19</b>	<b>12</b>	<b>12</b>
Enfermería	Facultad de Enfermería, Fisioterapia y Podología				
Farmacía	Facultad de Farmacia	7	2	2	2
Fisioterapia	Facultad de Enfermería, Fisioterapia y Podología				
Logopedia	Facultad de Psicología	3	1		
Medicina	Facultad de Medicina				
Nutrición Humana y Dietética	Facultad de Medicina	2	1	1	1
Odontología	Facultad de Odontología	4	3	1	1
Óptica y Optometría	Facultad de Óptica y Optometría	2			

**Anexo a.1** Proceso general. Universidades públicas 2022-2023

<b>UNIVERSIDAD COMPLUTENSE DE MADRID. ENSEÑANZAS DE GRADO. CONVOCATORIA EXTRAORDINARIA</b>					
<b>Rama/Titulación</b>	<b>Centro</b>	<b>Preinscritos</b>		<b>Admitidos</b>	
		<b>Total</b>	<b>1ª opción</b>	<b>Total</b>	<b>1ª opción</b>
<b>CENTROS PROPIOS</b>					
Podología	Facultad de Enfermería, Fisioterapia y Podología				
Psicología	Facultad de Psicología	20	10	6	6
Terapia Ocupacional	Facultad de Medicina	3	1	1	1
Veterinaria	Facultad de Veterinaria	2	1	1	1
PCEO Farmacia / Nutrición Humana y Dietética	Facultad de Farmacia				
PCEO Psicología / Logopedia	Facultad de Psicología	3			
<b>C.C. SOCIALES Y JURÍDICAS</b>		<b>1.380</b>	<b>321</b>	<b>219</b>	<b>120</b>
Administración y Dirección de Empresas/Business Administration	Facultad de Ciencias Económicas y Empresariales	15	4	4	4
Antropología Social y Cultural	Facultad de Ciencias Políticas y Sociología	246	59	70	40
Ciencia de los Datos Aplicada	Facultad de Estudios Estadísticos	1			
Ciencias Políticas	Facultad de Ciencias Políticas y Sociología	7	2		
Comercio	Facultad de Comercio y Turismo	3			
Comunicación Audiovisual	Facultad de Ciencias de la Información	3			
Criminología	Facultad de Derecho				
Derecho	Facultad de Derecho	15	6	3	3
Economía/Economics	Facultad de Ciencias Económicas y Empresariales	7	2		
Educación Social	Facultad de Educación	4	1	1	1
Estadística Aplicada	Facultad de Estudios Estadísticos	1			
European Studies	Facultad de Derecho	61	24	1	1
Finanzas, Banca y Seguros	Facultad de Ciencias Económicas y Empresariales	2			
Geografía y Ordenación del Territorio	Facultad de Geografía e Historia	135	14	33	13
Gestión y Administración Pública	Facultad de Ciencias Políticas y Sociología	3	2	1	1
Información y Documentación	Facultad de Ciencias de la Documentación	224	44	60	27
Maestro en Educación Infantil	Facultad de Educación	5	3	2	2
Maestro en Educación Primaria	Facultad de Educación	9			
Pedagogía	Facultad de Educación	2			
Periodismo	Facultad de Ciencias de la Información	7	1		
Publicidad y Relaciones Públicas	Facultad de Ciencias de la Información	9	3	2	2
Relaciones Internacionales	Facultad de Ciencias Políticas y Sociología	1			
Relaciones Laborales y Recursos Humanos	Facultad de Derecho	2	1	1	1
Sociología	Facultad de Ciencias Políticas y Sociología	3			
Trabajo Social	Facultad de Trabajo Social	5	1	1	1
Turismo	Facultad de Comercio y Turismo	576	152	40	24
PCEO Administración y Dirección de Empresas / Ingeniería Informática	Facultad de Ciencias Económicas y Empresariales				
PCEO Ciencias Políticas / Filosofía	Facultad de Ciencias Políticas y Sociología	3			

**Anexo a.1** Proceso general. Universidades públicas 2022-2023

<b>UNIVERSIDAD COMPLUTENSE DE MADRID. ENSEÑANZAS DE GRADO. CONVOCATORIA EXTRAORDINARIA</b>					
Rama/Titulación	Centro	Preinscritos		Admitidos	
		Total	1ª opción	Total	1ª opción
<b>CENTROS PROPIOS</b>					
PCEO Derecho / Administración y Dirección de Empresas	Facultad de Derecho	6	1		
PCEO Derecho / Ciencias Políticas	Facultad de Ciencias Políticas y Sociología	3			
PCEO Derecho / Estudios Jurídico-Militares	Facultad de Derecho	2	1		
PCEO Derecho / Filosofía	Facultad de Derecho	1			
PCEO Derecho / Relaciones Laborales y Recursos Humanos	Facultad de Derecho	1			
PCEO Diseño de Moda / Comercio	Facultad de Comercio y Turismo				
PCEO Economía / Gestión y Administración Pública	Facultad de Ciencias Políticas y Sociología				
PCEO Economía / Matemáticas y Ciencia de Datos	Facultad de Ciencias Económicas y Empresariales	2			
PCEO Economía / Relaciones Internacionales	Facultad de Ciencias Económicas y Empresariales	1			
PCEO Maestro en Educación Infantil / Maestro en Educación Primaria	Facultad de Educación	4			
PCEO Maestro en Educación Infantil / Pedagogía	Facultad de Educación	3			
PCEO Maestro en Educación Primaria / Pedagogía	Facultad de Educación	2			
PCEO Sociología / Relaciones Internacionales	Facultad de Ciencias Políticas y Sociología	4			
PCEO Turismo / Comercio	Facultad de Comercio y Turismo	2			
<b>INGENIERÍA Y ARQUITECTURA</b>		<b>234</b>	<b>24</b>	<b>49</b>	<b>17</b>
Desarrollo de Videojuegos	Facultad de Informática	4	2	2	2
Ingeniería de Computadores	Facultad de Informática	1			
Ingeniería de Datos e Inteligencia Artificial	Facultad de Informática	2			
Ingeniería de Materiales	Facultad de Ciencias Físicas				
Ingeniería del Software	Facultad de Informática	2			
Ingeniería Electrónica de Comunicaciones	Facultad de Ciencias Físicas	2	1		
Ingeniería Geológica	Facultad de Ciencias Geológicas	216	20	46	14
Ingeniería Informática	Facultad de Informática	3			
Ingeniería Matemática	Facultad de Ciencias Matemáticas	1			
Ingeniería Química	Facultad de Ciencias Químicas	1			
PCEO Ingeniería Informática / Matemáticas	Facultad de Informática	2	1	1	1

**Anexo a.1** Proceso general. Universidades públicas 2022-2023

<b>UNIVERSIDAD COMPLUTENSE DE MADRID. ENSEÑANZAS DE GRADO. CONVOCATORIA EXTRAORDINARIA</b>					
<b>Rama/Titulación</b>	<b>Centro</b>	<b>Preinscritos</b>		<b>Admitidos</b>	
		<b>Total</b>	<b>1ª opción</b>	<b>Total</b>	<b>1ª opción</b>
<b>CENTROS ADSCRITOS</b>		<b>2.020</b>	<b>663</b>	<b>227</b>	<b>222</b>
<b>C.G. DE LA SALUD</b>		<b>400</b>	<b>219</b>	<b>50</b>	<b>50</b>
Psicología	Centro de Enseñanza Superior Cardenal Cisneros	400	219	50	50
<b>C.G. SOCIALES Y JURÍDICAS</b>		<b>1.620</b>	<b>444</b>	<b>177</b>	<b>172</b>
Administración y Dirección de Empresas/Business Administration	Centro de Enseñanza Superior Cardenal Cisneros	284	97	26	26
Administración y Dirección de Empresas/Business Administration	Centro de Enseñanza Superior Real Centro Universitario Escorial-María Cristina	135	26	11	11
Derecho	Centro de Enseñanza Superior Cardenal Cisneros	182	70	28	27
Derecho	Centro de Enseñanza Superior Instituto de Estudios Bursátiles	107	22	9	8
Derecho	Centro de Enseñanza Superior Real Centro Universitario Escorial-María Cristina	90	8	5	5
Derecho	Instituto Superior de Derecho y Economía (ISDE)	83	15	6	6
Educación Social	Centro de Enseñanza Superior en Humanidades y Ciencias de la Educación Don Bosco	76	18	5	5
Maestro en Educación Infantil	Centro de Enseñanza Superior en Humanidades y Ciencias de la Educación Don Bosco	170	56	25	24
Maestro en Educación Primaria	Centro de Enseñanza Superior en Humanidades y Ciencias de la Educación Don Bosco	185	88	44	44
Pedagogía	Centro de Enseñanza Superior en Humanidades y Ciencias de la Educación Don Bosco	59	10	4	4
PCEO Derecho / Administración y Dirección de Empresas	Centro de Enseñanza Superior Cardenal Cisneros	125	15	5	5
PCEO Maestro en Educación Infantil / Pedagogía	Centro de Enseñanza Superior en Humanidades y Ciencias de la Educación Don Bosco	68	12	4	3
PCEO Maestro en Educación Primaria / Pedagogía	Centro de Enseñanza Superior en Humanidades y Ciencias de la Educación Don Bosco	56	7	5	4
<b>Total universidad</b>		<b>4.930</b>	<b>1.363</b>	<b>795</b>	<b>583</b>
<b>Centros propios</b>		<b>2.910</b>	<b>700</b>	<b>568</b>	<b>361</b>
<b>Centros adscritos</b>		<b>2.020</b>	<b>663</b>	<b>227</b>	<b>222</b>

**Anexo a.1** Proceso general. Universidades públicas 2022-2023

<b>UNIVERSIDAD COMPLUTENSE DE MADRID. ENSEÑANZAS DE GRADO. CONVOCATORIAS ORDINARIA Y EXTRAORDINARIA</b>							
Rama/Titulación	Centro	Oferta 2022-23	Preinscritos		Admitidos		Estudiantes nuevo ingreso
			Total	1ª opción	Total	1ª opción	
<b>CENTROS PROPIOS</b>		<b>11.272</b>	<b>125.297</b>	<b>25.515</b>	<b>16.286</b>	<b>8.617</b>	<b>10.471</b>
<b>ARTES Y HUMANIDADES</b>		<b>2.115</b>	<b>11.579</b>	<b>2.897</b>	<b>2.617</b>	<b>1.945</b>	<b>1.772</b>
Arqueología	Facultad de Geografía e Historia	60	531	63	91	55	52
Bellas Artes	Facultad de Bellas Artes	250	1.389	577	373	306	246
Ciencias de las Religiones	Facultad de Filosofía	60	113	17	21	14	8
Conservación y Restauración del Patrimonio Cultural	Facultad de Bellas Artes	60	497	96	78	51	55
Diseño	Facultad de Bellas Artes	90	1.285	440	107	103	85
Español. Lengua y Literatura	Facultad de Filología	150	673	184	217	173	130
Estudios Hispano-Alemanes	Facultad de Filología	30	17	8	8	8	7
Estudios Ingleses	Facultad de Filología	180	1.035	241	255	190	177
Estudios Semíticos e Islámicos	Facultad de Filología	40	93	13	21	13	11
Filología Clásica	Facultad de Filología	50	322	54	64	54	39
Filosofía	Facultad de Filosofía	130	941	162	185	128	133
Historia	Facultad de Geografía e Historia	250	1.385	290	347	242	245
Historia del Arte	Facultad de Geografía e Historia	250	1.376	286	369	246	243
Lenguas Modernas y sus Literaturas	Facultad de Filología	250	600	131	170	118	107
Lingüística y Lenguas Aplicadas	Facultad de Filología	60	287	57	65	53	44
Literatura General y Comparada	Facultad de Filología	60	298	65	78	59	52
Musicología	Facultad de Geografía e Historia	60	320	68	78	52	50
Traducción e Interpretación	Facultad de Filología	60	246	108	60	51	61
PCEO Historia / Filología Clásica	Facultad de Geografía e Historia	25	171	37	30	29	27
<b>CIENCIAS</b>		<b>1.193</b>	<b>15.605</b>	<b>2.701</b>	<b>1.860</b>	<b>881</b>	<b>1.109</b>
Biología	Facultad de Ciencias Biológicas	300	3.137	444	473	181	263
Bioquímica	Facultad de Ciencias Químicas	44	1.811	226	78	47	39
Ciencia y Tecnología de los Alimentos	Facultad de Veterinaria	85	859	43	132	22	79
Física	Facultad de Ciencias Físicas	225	2.046	538	341	195	225
Geología	Facultad de Ciencias Geológicas	110	537	116	174	104	93
Matemáticas	Facultad de Ciencias Matemáticas	142	2.077	430	230	142	144
Matemáticas y Ciencia de Datos	Facultad de Ciencias Matemáticas	42	1.279	186	44	30	40
Química	Facultad de Ciencias Químicas	200	2.304	195	318	92	182
PCEO Matemáticas / Física	Facultad de Ciencias Físicas	25	873	413	41	40	24
PCEO Química / Bioquímica	Facultad de Ciencias Químicas	20	682	110	29	28	20

Anexo a.1 Proceso general. Universidades públicas 2022-2023

UNIVERSIDAD COMPLUTENSE DE MADRID. ENSEÑANZAS DE GRADO. CONVOCATORIAS ORDINARIA Y EXTRAORDINARIA							
Rama/Titulación	Centro	Oferta 2022-23	Preinscritos		Admitidos		Estudiantes nuevo ingreso
			Total	1ª opción	Total	1ª opción	
<b>CENTROS PROPIOS</b>							
<b>C.C. DE LA SALUD</b>		<b>2.153</b>	<b>36.304</b>	<b>10.805</b>	<b>4.095</b>	<b>1.909</b>	<b>2.123</b>
Enfermería	Facultad de Enfermería, Fisioterapia y Podología	275	5.905	1.571	574	144	270
Farmacia	Facultad de Farmacia	350	3.307	709	616	274	347
Fisioterapia	Facultad de Enfermería, Fisioterapia y Podología	77	2.546	367	160	66	72
Logopedia	Facultad de Psicología	60	719	60	110	19	55
Medicina	Facultad de Medicina	295	7.120	4.012	474	471	294
Nutrición Humana y Dietética	Facultad de Medicina	75	1.619	173	167	51	73
Odontología	Facultad de Odontología	100	2.614	921	218	113	101
Óptica y Optometría	Facultad de Óptica y Optometría	165	1.180	178	403	104	159
Podología	Facultad de Enfermería, Fisioterapia y Podología	66	556	71	125	21	60
Psicología	Facultad de Psicología	370	5.421	1.282	652	314	368
Terapia Ocupacional	Facultad de Medicina	80	1.004	74	156	33	70
Veterinaria	Facultad de Veterinaria	155	2.240	1.146	280	222	169
PCEO Farmacia / Nutrición Humana y Dietética	Facultad de Farmacia	25	1.022	144	46	29	25
PCEO Psicología / Logopedia	Facultad de Psicología	60	1.051	97	114	48	60
<b>C.C. SOCIALES Y JURÍDICAS</b>		<b>5.157</b>	<b>50.013</b>	<b>7.671</b>	<b>6.899</b>	<b>3.481</b>	<b>4.862</b>
Administración y Dirección de Empresas/Business Administration	Facultad de Ciencias Económicas y Empresariales	265	4.845	631	380	172	325
Antropología Social y Cultural	Facultad de Ciencias Políticas y Sociología	110	700	100	148	81	91
Ciencia de los Datos Aplicada	Facultad de Estudios Estadísticos	50	342	63	60	24	52
Ciencias Políticas	Facultad de Ciencias Políticas y Sociología	155	958	79	216	63	114
Comercio	Facultad de Comercio y Turismo	215	1.396	199	237	96	200
Comunicación Audiovisual	Facultad de Ciencias de la Información	141	1.633	369	197	155	129
Criminología	Facultad de Derecho	60	1.631	295	85	50	59
Derecho	Facultad de Derecho	709	3.765	718	923	478	681
Economía/Economics	Facultad de Ciencias Económicas y Empresariales	205	2.876	179	239	69	192
Educación Social	Facultad de Educación	100	1.089	225	124	94	95
Estadística Aplicada	Facultad de Estudios Estadísticos	100	581	103	125	60	94
European Studies	Facultad de Derecho	30	191	77	28	23	35
Finanzas, Banca y Seguros	Facultad de Ciencias Económicas y Empresariales	60	815	58	79	23	52
Geografía y Ordenación del Territorio	Facultad de Geografía e Historia	60	336	39	80	38	46
Gestión y Administración Pública	Facultad de Ciencias Políticas y Sociología	80	657	44	142	22	65
Información y Documentación	Facultad de Ciencias de la Documentación	100	434	83	148	66	73
Maestro en Educación Infantil	Facultad de Educación	200	2.531	379	236	133	188



Anexo a.1 Proceso general. Universidades públicas 2022-2023

UNIVERSIDAD COMPLUTENSE DE MADRID. ENSEÑANZAS DE GRADO. CONVOCATORIAS ORDINARIA Y EXTRAORDINARIA							
Rama/Titulación	Centro	Oferta 2022-23	Preinscritos		Admitidos		Estudiantes nuevo ingreso
			Total	1ª opción	Total	1ª opción	
<b>CENTROS PROPIOS</b>							
Maestro en Educación Primaria	Facultad de Educación	240	2.949	520	267	178	225
Pedagogía	Facultad de Educación	100	1.040	78	125	33	93
Periodismo	Facultad de Ciencias de la Información	376	2.433	488	492	298	353
Publicidad y Relaciones Públicas	Facultad de Ciencias de la Información	141	1.822	394	184	143	139
Relaciones Internacionales	Facultad de Ciencias Políticas y Sociología	80	1.439	249	113	74	70
Relaciones Laborales y Recursos Humanos	Facultad de Derecho	110	1.078	103	160	59	104
Sociología	Facultad de Ciencias Políticas y Sociología	165	1.089	76	296	69	148
Trabajo Social	Facultad de Trabajo Social	250	1.517	289	362	178	245
Turismo	Facultad de Comercio y Turismo	240	1.621	272	382	142	230
PCEO Administración y Dirección de Empresas / Ingeniería Informática	Facultad de Ciencias Económicas y Empresariales	45	680	85	57	27	42
PCEO Ciencias Políticas / Filosofía	Facultad de Ciencias Políticas y Sociología	50	405	78	70	56	55
PCEO Derecho / Administración y Dirección de Empresas	Facultad de Derecho	110	1.398	167	208	91	108
PCEO Derecho / Ciencias Políticas	Facultad de Ciencias Políticas y Sociología	55	662	69	83	43	51
PCEO Derecho / Estudios Jurídico-Militares	Facultad de Derecho	60	420	120	60	35	57
PCEO Derecho / Filosofía	Facultad de Derecho	60	478	84	84	66	63
PCEO Derecho / Relaciones Laborales y Recursos Humanos	Facultad de Derecho	60	513	63	77	47	58
PCEO Diseño de Moda / Comercio	Facultad de Comercio y Turismo	25	0	0	0	0	0
PCEO Economía / Gestión y Administración Pública	Facultad de Ciencias Políticas y Sociología	30	361	25	43	18	28
PCEO Economía / Matemáticas y Ciencia de Datos	Facultad de Ciencias Económicas y Empresariales	35	606	128	50	39	33
PCEO Economía / Relaciones Internacionales	Facultad de Ciencias Económicas y Empresariales	30	885	148	43	34	29
PCEO Maestro en Educación Infantil / Maestro en Educación Primaria	Facultad de Educación	50	1.371	217	62	46	41
PCEO Maestro en Educación Infantil / Pedagogía	Facultad de Educación	50	678	88	55	34	47
PCEO Maestro en Educación Primaria / Pedagogía	Facultad de Educación	50	737	159	57	52	50
PCEO Sociología / Relaciones Internacionales	Facultad de Ciencias Políticas y Sociología	55	543	76	62	40	51
PCEO Turismo / Comercio	Facultad de Comercio y Turismo	50	508	54	60	32	51

**Anexo a.1** Proceso general. Universidades públicas 2022-2023

UNIVERSIDAD COMPLUTENSE DE MADRID. ENSEÑANZAS DE GRADO. CONVOCATORIAS ORDINARIA Y EXTRAORDINARIA							
Rama/Titulación	Centro	Oferta 2022-23	Preinscritos		Admitidos		Estudiantes nuevo ingreso
			Total	1ª opción	Total	1ª opción	
<b>CENTROS PROPIOS</b>							
<b>INGENIERÍA Y ARQUITECTURA</b>		<b>654</b>	<b>11.796</b>	<b>1.441</b>	<b>815</b>	<b>401</b>	<b>605</b>
Desarrollo de Videojuegos	Facultad de Informática	50	863	140	63	49	46
Ingeniería de Computadores	Facultad de Informática	62	1.122	53	70	8	58
Ingeniería de Datos e Inteligencia Artificial	Facultad de Informática	30	1.418	232	32	22	29
Ingeniería de Materiales	Facultad de Ciencias Físicas	50	499	27	61	15	42
Ingeniería del Software	Facultad de Informática	78	1.666	128	90	39	74
Ingeniería Electrónica de Comunicaciones	Facultad de Ciencias Físicas	50	534	28	54	11	47
Ingeniería Geológica	Facultad de Ciencias Geológicas	50	364	26	73	20	33
Ingeniería Informática	Facultad de Informática	115	2.437	373	146	92	111
Ingeniería Matemática	Facultad de Ciencias Matemáticas	60	1.012	159	88	67	65
Ingeniería Química	Facultad de Ciencias Químicas	76	1.154	97	100	47	68
PCEO Ingeniería Informática / Matemáticas	Facultad de Informática	33	727	178	38	31	32

**Anexo a.1** Proceso general. Universidades públicas 2022-2023

<b>UNIVERSIDAD COMPLUTENSE DE MADRID. ENSEÑANZAS DE GRADO. CONVOCATORIAS ORDINARIA Y EXTRAORDINARIA</b>							
Rama/Titulación	Centro	Oferta 2022-23	Preinscritos		Admitidos		Estudiantes nuevo ingreso
			Total	1ª opción	Total	1ª opción	
<b>CENTROS ADSCRITOS</b>		<b>899</b>	<b>3.728</b>	<b>1.049</b>	<b>687</b>	<b>544</b>	<b>726</b>
<b>C.C. DE LA SALUD</b>		<b>200</b>	<b>1.078</b>	<b>354</b>	<b>215</b>	<b>155</b>	<b>233</b>
Psicología	Centro de Enseñanza Superior Cardenal Cisneros	200	1.078	354	215	155	233
<b>C.C. SOCIALES Y JURÍDICAS</b>		<b>699</b>	<b>2.650</b>	<b>695</b>	<b>472</b>	<b>389</b>	<b>493</b>
Administración y Dirección de Empresas/Business Administration	Centro de Enseñanza Superior Cardenal Cisneros	70	477	130	73	53	81
Administración y Dirección de Empresas/Business Administration	Centro de Enseñanza Superior Real Centro Universitario Escorial-María Cristina	22	185	30	14	13	19
Derecho	Centro de Enseñanza Superior Cardenal Cisneros	70	280	99	68	53	65
Derecho	Centro de Enseñanza Superior Instituto de Estudios Bursátiles	75	151	48	33	32	34
Derecho	Centro de Enseñanza Superior Real Centro Universitario Escorial-María Cristina	22	110	13	8	8	8
Derecho	Instituto Superior de Derecho y Economía (ISDE)	75	127	51	38	37	37
Educación Social	Centro de Enseñanza Superior en Humanidades y Ciencias de la Educación Don Bosco	45	145	29	21	14	20
Maestro en Educación Infantil	Centro de Enseñanza Superior en Humanidades y Ciencias de la Educación Don Bosco	100	317	100	74	64	75
Maestro en Educación Primaria	Centro de Enseñanza Superior en Humanidades y Ciencias de la Educación Don Bosco	120	347	117	82	69	90
Pedagogía	Centro de Enseñanza Superior en Humanidades y Ciencias de la Educación Don Bosco	20	90	13	9	7	11
PCEO Derecho / Administración y Dirección de Empresas	Centro de Enseñanza Superior Cardenal Cisneros	20	195	25	16	11	18
PCEO Maestro en Educación Infantil / Pedagogía	Centro de Enseñanza Superior en Humanidades y Ciencias de la Educación Don Bosco	30	115	20	14	11	13

**Anexo a.1** Proceso general. Universidades públicas 2022-2023

<b>UNIVERSIDAD COMPLUTENSE DE MADRID. ENSEÑANZAS DE GRADO. CONVOCATORIAS ORDINARIA Y EXTRAORDINARIA</b>							
Rama/Titulación	Centro	Oferta 2022-23	Preinscritos		Admitidos		Estudiantes nuevo ingreso
			Total	1ª opción	Total	1ª opción	
<b>CENTROS ADSCRITOS</b>							
PCEO Maestro en Educación Primaria / Pedagogía	Centro de Enseñanza Superior en Humanidades y Ciencias de la Educación Don Bosco	30	111	20	22	17	22
<b>Total universidad</b>		<b>12.171</b>	<b>129.025</b>	<b>26.564</b>	<b>16.973</b>	<b>9.161</b>	<b>11.197</b>
<b>Centros propios</b>		<b>11.272</b>	<b>125.297</b>	<b>25.515</b>	<b>16.286</b>	<b>8.617</b>	<b>10.471</b>
<b>Centros adscritos</b>		<b>899</b>	<b>3.728</b>	<b>1.049</b>	<b>687</b>	<b>544</b>	<b>726</b>

**Anexo a.1** Proceso general. Universidades públicas 2022-2023

<b>UNIVERSIDAD POLITÉCNICA DE MADRID. ENSEÑANZAS DE GRADO. CONVOCATORIA ORDINARIA</b>					
<b>Rama/Titulación</b>	<b>Centro</b>	<b>Preinscritos</b>		<b>Admitidos</b>	
		<b>Total</b>	<b>1ª Opc.</b>	<b>Total</b>	<b>1ª Opc.</b>
<b>CENTROS PROPIOS</b>		<b>45.988</b>	<b>7.272</b>	<b>6.497</b>	<b>3.243</b>
<b>CIENCIAS</b>		<b>1.594</b>	<b>84</b>	<b>104</b>	<b>31</b>
Ciencias Agrarias y Bioeconomía	Escuela Técnica Superior de Ingeniería Agronómica, Alimentaria y de Biosistemas	191	13	43	13
Matemáticas	Escuela Politécnica de Enseñanza Superior	1.403	71	61	18
<b>C.C. SOCIALES Y JURÍDICAS</b>		<b>1.112</b>	<b>622</b>	<b>220</b>	<b>195</b>
Ciencias de la Actividad Física y del Deporte	Facultad de Ciencias de la Actividad Física y del Deporte (INEF)	1.112	622	220	195
<b>INGENIERÍA Y ARQUITECTURA</b>		<b>43.282</b>	<b>6.566</b>	<b>6.173</b>	<b>3.017</b>
Arquitectura Naval / Ingeniería Marítima	Escuela Técnica Superior de Ingenieros Navales	1.100	121	158	53
Biotecnología	Escuela Técnica Superior de Ingeniería Agronómica, Alimentaria y de Biosistemas	1.463	450	108	98
Ciencia de Datos e Inteligencia Artificial	Escuela Técnica Superior de Ingenieros Informáticos	670	69	31	21
Ciencia de Datos e Inteligencia Artificial	Escuela Técnica Superior de Ingeniería de Sistemas Informáticos	774	96	33	28
Edificación	Escuela Técnica Superior de Edificación	941	124	332	107
Fundamentos de la Arquitectura	Escuela Técnica Superior de Arquitectura	2.081	913	462	409
Gestión y Operaciones del Transporte Aéreo	Escuela Técnica Superior de Ingeniería Aeronáutica y del Espacio	358	98	47	32
Ingeniería Aeroespacial	Escuela Técnica Superior de Ingeniería Aeronáutica y del Espacio	2.503	816	596	423
Ingeniería Agrícola	Escuela Técnica Superior de Ingeniería Agronómica, Alimentaria y de Biosistemas	501	83	138	75
Ingeniería Agroambiental	Escuela Técnica Superior de Ingeniería Agronómica, Alimentaria y de Biosistemas	283	11	34	9
Ingeniería Alimentaria	Escuela Técnica Superior de Ingeniería Agronómica, Alimentaria y de Biosistemas	411	35	152	35
Ingeniería Biomédica	Escuela Técnica Superior de Ingenieros de Telecomunicación	1.323	200	111	61
Ingeniería Civil y Territorial	Escuela Técnica Superior de Ingenieros de Caminos, Canales y Puertos	1.963	200	381	132
Ingeniería de Computadores	Escuela Técnica Superior de Ingeniería de Sistemas Informáticos	1.209	63	86	16
Ingeniería de la Energía	Escuela Técnica Superior de Ingenieros de Minas y Energía	1.294	151	162	70
Ingeniería de las Tecnologías de la Información Geoespacial	Escuela Técnica Superior de Ingenieros en Topografía, Geodesia y Cartografía	215	10	67	10
Ingeniería de los Recursos Energéticos, Combustibles y Explosivos / Ingeniería en Tecnología Minera / Ingeniería Geológica	Escuela Técnica Superior de Ingenieros de Minas y Energía	631	42	173	37
Ingeniería de Materiales	Escuela Técnica Superior de Ingenieros de Caminos, Canales y Puertos	755	47	107	27
Ingeniería de Organización	Escuela Técnica Superior de Ingenieros Industriales	642	202	63	59
Ingeniería de Sistemas de Telecomunicación	Escuela Técnica Superior de Ingeniería y Sistemas de Telecomunicación	940	32	92	14
Ingeniería de Sonido e Imagen	Escuela Técnica Superior de Ingeniería y Sistemas de Telecomunicación	638	59	88	35
Ingeniería de Tecnologías y Servicios de Telecomunicación	Escuela Técnica Superior de Ingenieros de Telecomunicación	1.582	219	319	155
Ingeniería del Medio Natural	Escuela Técnica Superior de Ingeniería de Montes, Forestal y del Medio Natural	309	26	55	26
Ingeniería del Software	Escuela Técnica Superior de Ingeniería de Sistemas Informáticos	1.945	189	177	78
Ingeniería Eléctrica	Escuela Técnica Superior de Ingeniería y Diseño Industrial	830	51	92	26

Anexo a.1 Proceso general. Universidades públicas 2022-2023

UNIVERSIDAD POLITÉCNICA DE MADRID. ENSEÑANZAS DE GRADO. CONVOCATORIA ORDINARIA					
Rama/Titulación	Centro	Preinscritos		Admitidos	
		Total	1ª Opc.	Total	1ª Opc.
<b>CENTROS PROPIOS</b>					
Ingeniería Electrónica de Comunicaciones	Escuela Técnica Superior de Ingeniería y Sistemas de Telecomunicación	635	29	75	12
Ingeniería Electrónica Industrial y Automática	Escuela Técnica Superior de Ingeniería y Diseño Industrial	1.010	91	129	42
Ingeniería en Diseño Industrial y Desarrollo de Producto	Escuela Técnica Superior de Ingeniería y Diseño Industrial	973	204	68	56
Ingeniería en Tecnologías Ambientales	Escuela Técnica Superior de Ingeniería de Montes, Forestal y del Medio Natural	330	46	82	46
Ingeniería en Tecnologías Industriales	Escuela Técnica Superior de Ingenieros Industriales	2.403	612	424	296
Ingeniería Forestal	Escuela Técnica Superior de Ingeniería de Montes, Forestal y del Medio Natural	477	51	98	51
Ingeniería Geomática	Escuela Técnica Superior de Ingenieros en Topografía, Geodesia y Cartografía	92	3	14	3
Ingeniería Informática	Escuela Técnica Superior de Ingenieros Informáticos	2.404	331	296	129
Ingeniería Mecánica	Escuela Técnica Superior de Ingeniería y Diseño Industrial	1.803	235	130	70
Ingeniería Química	Escuela Técnica Superior de Ingenieros Industriales	1.006	78	66	32
Ingeniería Química	Escuela Técnica Superior de Ingeniería y Diseño Industrial	858	45	71	18
Ingeniería Telemática	Escuela Técnica Superior de Ingeniería y Sistemas de Telecomunicación	628	20	74	12
Ingeniería y Sistemas de Datos	Escuela Técnica Superior de Ingenieros de Telecomunicación	545	21	31	10
Ingeniería y Sistemas de Datos	Escuela Técnica Superior de Ingeniería y Sistemas de Telecomunicación	368	11	31	6
Matemáticas e Informática	Escuela Técnica Superior de Ingenieros Informáticos	639	53	58	21
Sistemas de Información	Escuela Técnica Superior de Ingeniería de Sistemas Informáticos	666	35	72	8
Tecnologías para la Sociedad de la Información	Escuela Técnica Superior de Ingeniería de Sistemas Informáticos	330	8	71	6
PCEO Administración y Dirección de Empresas / Edificación	Escuela Técnica Superior de Edificación	746	104	152	61
PCEO Ingeniería Civil y Territorial / Administración y Dirección de Empresas	Escuela Técnica Superior de Ingenieros de Caminos, Canales y Puertos	461	46	57	28
PCEO Ingeniería Eléctrica / Ingeniería Electrónica Industrial y Automática	Escuela Técnica Superior de Ingeniería y Diseño Industrial	366	34	26	15
PCEO Ingeniería Electrónica de Comunicaciones / Ingeniería Telemática	Escuela Técnica Superior de Ingeniería y Sistemas de Telecomunicación	236	19	26	12
PCEO Ingeniería en Diseño Industrial y Desarrollo de Producto / Ingeniería Mecánica	Escuela Técnica Superior de Ingeniería y Diseño Industrial	485	104	26	25
PCEO Ingeniería Informática / Administración y Dirección de Empresas	Escuela Técnica Superior de Ingenieros Informáticos	460	79	32	22

**Anexo a.1** Proceso general. Universidades públicas 2022-2023

<b>UNIVERSIDAD POLITÉCNICA DE MADRID. ENSEÑANZAS DE GRADO. CONVOCATORIA ORDINARIA</b>					
<b>Rama/Titulación</b>	<b>Centro</b>	<b>Preinscritos</b>		<b>Admitidos</b>	
		<b>Total</b>	<b>1º Opc.</b>	<b>Total</b>	<b>1º Opc.</b>
<b>CENTROS ADSCRITOS</b>		<b>350</b>	<b>70</b>	<b>38</b>	<b>34</b>
<b>ARTES Y HUMANIDADES</b>		<b>350</b>	<b>70</b>	<b>38</b>	<b>34</b>
Diseño de Moda	Centro Superior de Diseño de Moda de Madrid	173	37	20	18
PCEO Diseño de Moda / Comercio	Centro Superior de Diseño de Moda de Madrid	177	33	18	16
<b>Total universidad</b>		<b>46.338</b>	<b>7.342</b>	<b>6.535</b>	<b>3.277</b>
<b>Centros propios</b>		<b>45.988</b>	<b>7.272</b>	<b>6.497</b>	<b>3.243</b>
<b>Centros adscritos</b>		<b>350</b>	<b>70</b>	<b>38</b>	<b>34</b>

**Anexo a.1** Proceso general. Universidades públicas 2022-2023

<b>UNIVERSIDAD POLITÉCNICA DE MADRID. ENSEÑANZAS DE GRADO. CONVOCATORIA EXTRAORDINARIA</b>					
<b>Rama/Titulación</b>	<b>Centro</b>	<b>Preinscritos</b>		<b>Admitidos</b>	
		<b>Total</b>	<b>1ª opción</b>	<b>Total</b>	<b>1ª opción</b>
<b>CENTROS PROPIOS</b>		<b>3.164</b>	<b>604</b>	<b>516</b>	<b>307</b>
<b>CIENCIAS</b>		<b>187</b>	<b>25</b>	<b>32</b>	<b>21</b>
Ciencias Agrarias y Bioeconomía	Escuela Técnica Superior de Ingeniería Agronómica, Alimentaria y de Biosistemas	184	24	31	20
Matemáticas	Escuela Politécnica de Enseñanza Superior	3	1	1	1
<b>C.C. SOCIALES Y JURÍDICAS</b>		<b>1</b>	<b>0</b>	<b>0</b>	<b>0</b>
Ciencias de la Actividad Física y del Deporte	Facultad de Ciencias de la Actividad Física y del Deporte (INEF)	1			
<b>INGENIERÍA Y ARQUITECTURA</b>		<b>2.976</b>	<b>579</b>	<b>484</b>	<b>286</b>
Arquitectura Naval / Ingeniería Marítima	Escuela Técnica Superior de Ingenieros Navales	2	1		
Biología	Escuela Técnica Superior de Ingeniería Agronómica, Alimentaria y de Biosistemas	1	1	1	1
Ciencia de Datos e Inteligencia Artificial	Escuela Técnica Superior de Ingenieros Informáticos				
Ciencia de Datos e Inteligencia Artificial	Escuela Técnica Superior de Ingeniería de Sistemas Informáticos	1			
Edificación	Escuela Técnica Superior de Edificación	366	154	82	69
Fundamentos de la Arquitectura	Escuela Técnica Superior de Arquitectura	3	1		
Gestión y Operaciones del Transporte Aéreo	Escuela Técnica Superior de Ingeniería Aeronáutica y del Espacio	1			
Ingeniería Aeroespacial	Escuela Técnica Superior de Ingeniería Aeronáutica y del Espacio	3			
Ingeniería Agrícola	Escuela Técnica Superior de Ingeniería Agronómica, Alimentaria y de Biosistemas	253	38	51	30
Ingeniería Agroambiental	Escuela Técnica Superior de Ingeniería Agronómica, Alimentaria y de Biosistemas	267	14	63	14
Ingeniería Alimentaria	Escuela Técnica Superior de Ingeniería Agronómica, Alimentaria y de Biosistemas	301	53	42	30
Ingeniería Biomédica	Escuela Técnica Superior de Ingenieros de Telecomunicación	1			
Ingeniería Civil y Territorial	Escuela Técnica Superior de Ingenieros de Caminos, Canales y Puertos	2			
Ingeniería de Computadores	Escuela Técnica Superior de Ingeniería de Sistemas Informáticos				
Ingeniería de la Energía	Escuela Técnica Superior de Ingenieros de Minas y Energía	1	1	1	1
Ingeniería de las Tecnologías de la Información Geoespacial	Escuela Técnica Superior de Ingenieros en Topografía, Geodesia y Cartografía	374	113	21	17
Ingeniería de los Recursos Energéticos, Combustibles y Explosivos / Ingeniería en Tecnología Minera / Ingeniería Geológica	Escuela Técnica Superior de Ingenieros de Minas y Energía	302	81	21	21



**Anexo a.1** Proceso general. Universidades públicas 2022-2023

<b>UNIVERSIDAD POLITÉCNICA DE MADRID. ENSEÑANZAS DE GRADO. CONVOCATORIA EXTRAORDINARIA</b>					
Rama/Titulación	Centro	Preinscritos		Admitidos	
		Total	1ª opción	Total	1ª opción
<b>CENTROS PROPIOS</b>					
Ingeniería de Materiales	Escuela Técnica Superior de Ingenieros de Caminos, Canales y Puertos	2			
Ingeniería de Organización	Escuela Técnica Superior de Ingenieros Industriales				
Ingeniería de Sistemas de Telecomunicación	Escuela Técnica Superior de Ingeniería y Sistemas de Telecomunicación	3			
Ingeniería de Sonido e Imagen	Escuela Técnica Superior de Ingeniería y Sistemas de Telecomunicación	2			
Ingeniería de Tecnologías y Servicios de Telecomunicación	Escuela Técnica Superior de Ingenieros de Telecomunicación	2			
Ingeniería del Medio Natural	Escuela Técnica Superior de Ingeniería de Montes, Forestal y del Medio Natural	244	26	45	26
Ingeniería del Software	Escuela Técnica Superior de Ingeniería de Sistemas Informáticos				
Ingeniería Eléctrica	Escuela Técnica Superior de Ingeniería y Diseño Industrial				
Ingeniería Electrónica de Comunicaciones	Escuela Técnica Superior de Ingeniería y Sistemas de Telecomunicación	1			
Ingeniería Electrónica Industrial y Automática	Escuela Técnica Superior de Ingeniería y Diseño Industrial	1			
Ingeniería en Diseño Industrial y Desarrollo de Producto	Escuela Técnica Superior de Ingeniería y Diseño Industrial				
Ingeniería en Tecnologías Ambientales	Escuela Técnica Superior de Ingeniería de Montes, Forestal y del Medio Natural	354	51	51	37
Ingeniería en Tecnologías Industriales	Escuela Técnica Superior de Ingenieros Industriales	1			
Ingeniería Forestal	Escuela Técnica Superior de Ingeniería de Montes, Forestal y del Medio Natural	246	22	44	21
Ingeniería Geomática	Escuela Técnica Superior de Ingenieros en Topografía, Geodesia y Cartografía	224	22	61	18
Ingeniería Informática	Escuela Técnica Superior de Ingenieros Informáticos	1	1	1	1
Ingeniería Mecánica	Escuela Técnica Superior de Ingeniería y Diseño Industrial	2			
Ingeniería Química	Escuela Técnica Superior de Ingenieros Industriales	1			
Ingeniería Química	Escuela Técnica Superior de Ingeniería y Diseño Industrial	1			
Ingeniería Telemática	Escuela Técnica Superior de Ingeniería y Sistemas de Telecomunicación				
Ingeniería y Sistemas de Datos	Escuela Técnica Superior de Ingenieros de Telecomunicación	2			
Ingeniería y Sistemas de Datos	Escuela Técnica Superior de Ingeniería y Sistemas de Telecomunicación	1			
Matemáticas e Informática	Escuela Técnica Superior de Ingenieros Informáticos				

**Anexo a.1** Proceso general. Universidades públicas 2022-2023

**UNIVERSIDAD POLITÉCNICA DE MADRID. ENSEÑANZAS DE GRADO. CONVOCATORIA EXTRAORDINARIA**

Rama/Titulación	Centro	Preinscritos		Admitidos	
		Total	1ª opción	Total	1ª opción
<b>CENTROS PROPIOS</b>					
Sistemas de Información	Escuela Técnica Superior de Ingeniería de Sistemas Informáticos				
Tecnologías para la Sociedad de la Información	Escuela Técnica Superior de Ingeniería de Sistemas Informáticos				
PCEO Administración y Dirección de Empresas / Edificación	Escuela Técnica Superior de Edificación	3			
PCEO Ingeniería Civil y Territorial / Administración y Dirección de Empresas	Escuela Técnica Superior de Ingenieros de Caminos, Canales y Puertos	3			
PCEO Ingeniería Eléctrica / Ingeniería Electrónica Industrial y Automática	Escuela Técnica Superior de Ingeniería y Diseño Industrial	1			
PCEO Ingeniería Electrónica de Comunicaciones / Ingeniería Telemática	Escuela Técnica Superior de Ingeniería y Sistemas de Telecomunicación	1			
PCEO Ingeniería en Diseño Industrial y Desarrollo de Producto / Ingeniería Mecánica	Escuela Técnica Superior de Ingeniería y Diseño Industrial	2			
PCEO Ingeniería Informática / Administración y Dirección de Empresas	Escuela Técnica Superior de Ingenieros Informáticos				

**Anexo a.1** Proceso general. Universidades públicas 2022-2023

<b>UNIVERSIDAD POLITÉCNICA DE MADRID. ENSEÑANZAS DE GRADO. CONVOCATORIA EXTRAORDINARIA</b>					
<b>Rama/Titulación</b>	<b>Centro</b>	<b>Preinscritos</b>		<b>Admitidos</b>	
		<b>Total</b>	<b>1ª opción</b>	<b>Total</b>	<b>1ª opción</b>
<b>CENTROS ADSCRITOS</b>		<b>160</b>	<b>30</b>	<b>8</b>	<b>6</b>
<b>ARTES Y HUMANIDADES</b>		<b>160</b>	<b>30</b>	<b>8</b>	<b>6</b>
Diseño de Moda	Centro Superior de Diseño de Moda de Madrid	78	15	7	5
PCEO Diseño de Moda / Comercio	Centro Superior de Diseño de Moda de Madrid	82	15	1	1
<b>Total universidad</b>		<b>3.324</b>	<b>634</b>	<b>524</b>	<b>313</b>
<b>Centros propios</b>		<b>3.164</b>	<b>604</b>	<b>516</b>	<b>307</b>
<b>Centros adscritos</b>		<b>160</b>	<b>30</b>	<b>8</b>	<b>6</b>

**Anexo a.1** Proceso general. Universidades públicas 2022-2023

<b>UNIVERSIDAD POLITÉCNICA DE MADRID. ENSEÑANZAS DE GRADO. CONVOCATORIAS ORDINARIA Y EXTRAORDINARIA</b>							
Rama/Titulación	Centro	Oferta 2022-23	Preinscritos		Admitidos		Estudiantes nuevo ingreso
			Total	1ª opción	Total	1ª opción	
<b>CENTROS PROPIOS</b>		<b>6.032</b>	<b>49.152</b>	<b>7.876</b>	<b>7.013</b>	<b>3.550</b>	<b>4.865</b>
<b>CIENCIAS</b>		<b>105</b>	<b>1.781</b>	<b>109</b>	<b>136</b>	<b>52</b>	<b>75</b>
Ciencias Agrarias y Bioeconomía	Escuela Técnica Superior de Ingeniería Agronómica, Alimentaria y de Biosistemas	50	375	37	74	33	36
Matemáticas	Escuela Politécnica de Enseñanza Superior	55	1.406	72	62	19	39
<b>C.C. SOCIALES Y JURÍDICAS</b>		<b>200</b>	<b>1.113</b>	<b>622</b>	<b>220</b>	<b>195</b>	<b>203</b>
Ciencias de la Actividad Física y del Deporte	Facultad de Ciencias de la Actividad Física y del Deporte (INEF)	200	1.113	622	220	195	203
<b>INGENIERÍA Y ARQUITECTURA</b>		<b>5.727</b>	<b>46.258</b>	<b>7.145</b>	<b>6.657</b>	<b>3.303</b>	<b>4.587</b>
Arquitectura Naval / Ingeniería Marítima	Escuela Técnica Superior de Ingenieros Navales	132	1.102	122	158	53	96
Biotecnología	Escuela Técnica Superior de Ingeniería Agronómica, Alimentaria y de Biosistemas	88	1.464	451	109	99	70
Ciencia de Datos e Inteligencia Artificial	Escuela Técnica Superior de Ingenieros Informáticos	30	670	69	31	21	19
Ciencia de Datos e Inteligencia Artificial	Escuela Técnica Superior de Ingeniería de Sistemas Informáticos	30	775	96	33	28	22
Edificación	Escuela Técnica Superior de Edificación	340	1.307	278	414	176	288
Fundamentos de la Arquitectura	Escuela Técnica Superior de Arquitectura	400	2.084	914	462	409	343
Gestión y Operaciones del Transporte Aéreo	Escuela Técnica Superior de Ingeniería Aeronáutica y del Espacio	40	359	98	47	32	36
Ingeniería Aeroespacial	Escuela Técnica Superior de Ingeniería Aeronáutica y del Espacio	525	2.506	816	596	423	375
Ingeniería Agrícola	Escuela Técnica Superior de Ingeniería Agronómica, Alimentaria y de Biosistemas	132	754	121	189	105	117
Ingeniería Agroambiental	Escuela Técnica Superior de Ingeniería Agronómica, Alimentaria y de Biosistemas	110	550	25	97	23	58
Ingeniería Alimentaria	Escuela Técnica Superior de Ingeniería Agronómica, Alimentaria y de Biosistemas	143	712	88	194	65	121
Ingeniería Biomédica	Escuela Técnica Superior de Ingenieros de Telecomunicación	90	1.324	200	111	61	63
Ingeniería Civil y Territorial	Escuela Técnica Superior de Ingenieros de Caminos, Canales y Puertos	300	1.965	200	381	132	345
Ingeniería de Computadores	Escuela Técnica Superior de Ingeniería de Sistemas Informáticos	90	1.209	63	86	16	75

**Anexo a.1** Proceso general. Universidades públicas 2022-2023

<b>UNIVERSIDAD POLITÉCNICA DE MADRID. ENSEÑANZAS DE GRADO. CONVOCATORIAS ORDINARIA Y EXTRAORDINARIA</b>							
Rama/Titulación	Centro	Oferta 2022-23	Preinscritos		Admitidos		Estudiantes nuevo ingreso
			Total	1ª opción	Total	1ª opción	
<b>CENTROS PROPIOS</b>							
Ingeniería de la Energía	Escuela Técnica Superior de Ingenieros de Minas y Energía	143	1.295	152	163	71	114
Ingeniería de las Tecnologías de la Información Geoespacial	Escuela Técnica Superior de Ingenieros en Topografía, Geodesia y Cartografía	66	589	123	88	27	46
Ingeniería de los Recursos Energéticos, Combustibles y Explosivos / Ingeniería en Tecnología Minera / Ingeniería Geológica	Escuela Técnica Superior de Ingenieros de Minas y Energía	150	933	123	194	58	132
Ingeniería de Materiales	Escuela Técnica Superior de Ingenieros de Caminos, Canales y Puertos	90	757	47	107	27	75
Ingeniería de Organización	Escuela Técnica Superior de Ingenieros Industriales	50	642	202	63	59	49
Ingeniería de Sistemas de Telecomunicación	Escuela Técnica Superior de Ingeniería y Sistemas de Telecomunicación	77	943	32	92	14	47
Ingeniería de Sonido e Imagen	Escuela Técnica Superior de Ingeniería y Sistemas de Telecomunicación	85	640	59	88	35	63
Ingeniería de Tecnologías y Servicios de Telecomunicación	Escuela Técnica Superior de Ingenieros de Telecomunicación	300	1.584	219	319	155	229
Ingeniería del Medio Natural	Escuela Técnica Superior de Ingeniería de Montes, Forestal y del Medio Natural	82	553	52	100	52	69
Ingeniería del Software	Escuela Técnica Superior de Ingeniería de Sistemas Informáticos	150	1.945	189	177	78	117
Ingeniería Eléctrica	Escuela Técnica Superior de Ingeniería y Diseño Industrial	75	830	51	92	26	54
Ingeniería Electrónica de Comunicaciones	Escuela Técnica Superior de Ingeniería y Sistemas de Telecomunicación	67	636	29	75	12	53
Ingeniería Electrónica Industrial y Automática	Escuela Técnica Superior de Ingeniería y Diseño Industrial	110	1.011	91	129	42	80
Ingeniería en Diseño Industrial y Desarrollo de Producto	Escuela Técnica Superior de Ingeniería y Diseño Industrial	55	973	204	68	56	47
Ingeniería en Tecnologías Ambientales	Escuela Técnica Superior de Ingeniería de Montes, Forestal y del Medio Natural	100	684	97	133	83	82
Ingeniería en Tecnologías Industriales	Escuela Técnica Superior de Ingenieros Industriales	370	2.404	612	424	296	310
Ingeniería Forestal	Escuela Técnica Superior de Ingeniería de Montes, Forestal y del Medio Natural	175	723	73	142	72	92
Ingeniería Geomática	Escuela Técnica Superior de Ingenieros en Topografía, Geodesia y Cartografía	65	316	25	75	21	46

**Anexo a.1** Proceso general. Universidades públicas 2022-2023

<b>UNIVERSIDAD POLITÉCNICA DE MADRID. ENSEÑANZAS DE GRADO. CONVOCATORIAS ORDINARIA Y EXTRAORDINARIA</b>							
Rama/Titulación	Centro	Oferta 2022-23	Preinscritos		Admitidos		Estudiantes nuevo ingreso
			Total	1ª opción	Total	1ª opción	
<b>CENTROS PROPIOS</b>							
Ingeniería Informática	Escuela Técnica Superior de Ingenieros Informáticos	280	2.405	332	297	130	225
Ingeniería Mecánica	Escuela Técnica Superior de Ingeniería y Diseño Industrial	110	1.805	235	130	70	76
Ingeniería Química	Escuela Técnica Superior de Ingenieros Industriales	60	1.007	78	66	32	38
Ingeniería Química	Escuela Técnica Superior de Ingeniería y Diseño Industrial	60	859	45	71	18	47
Ingeniería Telemática	Escuela Técnica Superior de Ingeniería y Sistemas de Telecomunicación	67	628	20	74	12	49
Ingeniería y Sistemas de Datos	Escuela Técnica Superior de Ingenieros de Telecomunicación	30	547	21	31	10	23
Ingeniería y Sistemas de Datos	Escuela Técnica Superior de Ingeniería y Sistemas de Telecomunicación	30	369	11	31	6	19
Matemáticas e Informática	Escuela Técnica Superior de Ingenieros Informáticos	50	639	53	58	21	28
Sistemas de Información	Escuela Técnica Superior de Ingeniería de Sistemas Informáticos	60	666	35	72	8	61
Tecnologías para la Sociedad de la Información	Escuela Técnica Superior de Ingeniería de Sistemas Informáticos	60	330	8	71	6	51
PCEO Administración y Dirección de Empresas / Edificación	Escuela Técnica Superior de Edificación	125	749	104	152	61	111
PCEO Ingeniería Civil y Territorial / Administración y Dirección de Empresas	Escuela Técnica Superior de Ingenieros de Caminos, Canales y Puertos	50	464	46	57	28	47
PCEO Ingeniería Eléctrica / Ingeniería Electrónica Industrial y Automática	Escuela Técnica Superior de Ingeniería y Diseño Industrial	20	367	34	26	15	20
PCEO Ingeniería Electrónica de Comunicaciones / Ingeniería Telemática	Escuela Técnica Superior de Ingeniería y Sistemas de Telecomunicación	20	237	19	26	12	19
PCEO Ingeniería en Diseño Industrial y Desarrollo de Producto / Ingeniería Mecánica	Escuela Técnica Superior de Ingeniería y Diseño Industrial	20	487	104	26	25	18
PCEO Ingeniería Informática / Administración y Dirección de Empresas	Escuela Técnica Superior de Ingenieros Informáticos	25	460	79	32	22	22

**Anexo a.1** Proceso general. Universidades públicas 2022-2023

<b>UNIVERSIDAD POLITÉCNICA DE MADRID. ENSEÑANZAS DE GRADO. CONVOCATORIAS ORDINARIA Y EXTRAORDINARIA</b>							
Rama/Titulación	Centro	Oferta 2022-23	Preinscritos		Admitidos		Estudiantes nuevo ingreso
			Total	1ª opción	Total	1ª opción	
<b>CENTROS ADSCRITOS</b>		<b>60</b>	<b>510</b>	<b>100</b>	<b>46</b>	<b>40</b>	<b>44</b>
<b>ARTES Y HUMANIDADES</b>		<b>60</b>	<b>510</b>	<b>100</b>	<b>46</b>	<b>40</b>	<b>44</b>
Diseño de Moda	Centro Superior de Diseño de Moda de Madrid	35	251	52	27	23	26
PCEO Diseño de Moda / Comercio	Centro Superior de Diseño de Moda de Madrid	25	259	48	19	17	18
<b>Total universidad</b>		<b>6.092</b>	<b>49.662</b>	<b>7.976</b>	<b>7.059</b>	<b>3.590</b>	<b>4.909</b>
<b>Centros propios</b>		<b>6.032</b>	<b>49.152</b>	<b>7.876</b>	<b>7.013</b>	<b>3.550</b>	<b>4.865</b>
<b>Centros adscritos</b>		<b>60</b>	<b>510</b>	<b>100</b>	<b>46</b>	<b>40</b>	<b>44</b>

Anexo a.1 Proceso general. Universidades públicas 2022-2023

UNIVERSIDAD REY JUAN CARLOS. ENSEÑANZAS DE GRADO. CONVOCATORIA ORDINARIA					
Rama/Titulación	Centro	Preinscritos		Admitidos	
		Total	1ª Opc.	Total	1ª Opc.
<b>CENTROS PROPIOS</b>		<b>116.871</b>	<b>10.744</b>	<b>8.256</b>	<b>3.101</b>
<b>ARTES Y HUMANIDADES</b>		<b>6.477</b>	<b>842</b>	<b>576</b>	<b>297</b>
Artes Visuales y Danza	Facultad de Artes y Humanidades. Campus de Fuenlabrada	34	27	17	16
Bellas Artes	Facultad de Artes y Humanidades. Campus de Aranjuez	422	17	47	9
Bellas Artes	Facultad de Artes y Humanidades. Campus de Fuenlabrada	650	46	62	27
Diseño Integral y Gestión de la Imagen	Facultad de Artes y Humanidades. Campus de Aranjuez	342	21	24	6
Diseño Integral y Gestión de la Imagen	Facultad de Artes y Humanidades. Campus de Fuenlabrada	594	62	29	15
Diseño Integral y Gestión de la Imagen	Facultad de Artes y Humanidades. Campus de Madrid	619	101	28	24
Diseño y Gestión de Moda	Facultad de Artes y Humanidades. Campus de Aranjuez	463	62	44	12
Diseño y Gestión de Moda	Facultad de Artes y Humanidades. Campus de Madrid	668	194	30	29
Filosofía	Facultad de Artes y Humanidades. Campus de Fuenlabrada	189	5	19	5
Historia	Facultad de Artes y Humanidades. Campus de Fuenlabrada	264	18	20	11
Lengua y Literatura Española	Facultad de Artes y Humanidades. Campus de Fuenlabrada	147	10	19	10
Paisajismo	Escuela Técnica Superior de Ingeniería de Telecomunicación. Campus de Aranjuez	125	6	38	6
Traducción e Interpretación	Facultad de Artes y Humanidades. Campus de Aranjuez	208	25	29	8
Traducción e Interpretación	Facultad de Artes y Humanidades. Campus de Móstoles	260	46	40	25
PCEO Bellas Artes / Diseño Integral y Gestión de la Imagen	Facultad de Artes y Humanidades. Campus de Aranjuez	257	39	20	19
PCEO Bellas Artes / Turismo	Facultad de Artes y Humanidades. Campus de Fuenlabrada	78	5	10	4
PCEO Diseño y Gestión de Moda / Bellas Artes	Facultad de Artes y Humanidades. Campus de Aranjuez	265	40	15	13
PCEO Diseño y Gestión de Moda / Diseño Integral y Gestión de la Imagen	Facultad de Artes y Humanidades. Campus de Aranjuez	249	41	15	12
PCEO Filosofía / Ciencia Política y Gestión Pública	Facultad de Artes y Humanidades. Campus de Fuenlabrada	88	5	10	4
PCEO Filosofía / Economía	Facultad de Artes y Humanidades. Campus de Fuenlabrada	89	15	10	6
PCEO Historia / Ciencia Política y Gestión Pública	Facultad de Artes y Humanidades. Campus de Fuenlabrada	86	12	10	10
PCEO Historia / Educación Primaria	Facultad de Artes y Humanidades. Campus de Fuenlabrada	62	4	10	2
PCEO Historia / Periodismo	Facultad de Artes y Humanidades. Campus de Fuenlabrada	238	31	20	17
PCEO Turismo / Historia	Facultad de Artes y Humanidades. Campus de Fuenlabrada	80	10	10	7
<b>CIENCIAS</b>		<b>4.055</b>	<b>260</b>	<b>328</b>	<b>67</b>
Biología	Escuela Superior de Ciencias Experimentales y Tecnología. Campus de Móstoles	1.637	110	75	13
Ciencia y Tecnología de los Alimentos	Escuela Superior de Ciencias Experimentales y Tecnología. Campus de Móstoles	466	27	57	10
Ciencias Ambientales	Escuela Superior de Ciencias Experimentales y Tecnología. Campus de Móstoles	435	12	57	9
Ciencias Experimentales	Escuela Superior de Ciencias Experimentales y Tecnología. Campus de Móstoles	333	21	57	10



**Anexo a.1** Proceso general. Universidades públicas 2022-2023

<b>UNIVERSIDAD REY JUAN CARLOS. ENSEÑANZAS DE GRADO. CONVOCATORIA ORDINARIA</b>					
Rama/Titulación	Centro	Preinscritos		Admitidos	
		Total	1ª Opc.	Total	1ª Opc.
<b>CENTROS PROPIOS</b>					
Matemáticas	Escuela Técnica Superior de Ingeniería Informática. Campus de Móstoles	718	24	24	6
Nanociencia y Nanotecnología	Escuela Superior de Ciencias Experimentales y Tecnología. Campus de Móstoles	381	60	35	13
Recursos Hídricos	Escuela Superior de Ciencias Experimentales y Tecnología. Campus de Móstoles	85	6	23	6
<b>C.C. DE LA SALUD</b>		<b>22.149</b>	<b>1.563</b>	<b>706</b>	<b>182</b>
Enfermería	Facultad de Ciencias de la Salud. Campus de Alcorcón	4.325	274	92	28
Farmacia	Facultad de Ciencias de la Salud. Campus de Alcorcón	1.888	49	40	10
Fisioterapia	Facultad de Ciencias de la Salud. Campus de Alcorcón	1.828	152	147	35
Medicina	Facultad de Ciencias de la Salud. Campus de Alcorcón	6.193	577	166	38
Odontología	Facultad de Ciencias de la Salud. Campus de Alcorcón	2.067	174	61	11
Psicología	Facultad de Ciencias de la Salud. Campus de Alcorcón	2.925	185	63	33
Psicología	Facultad de Ciencias de la Salud. Campus de Aranjuez	1.872	87	57	10
Terapia Ocupacional	Facultad de Ciencias de la Salud. Campus de Alcorcón	699	46	70	15
PCEO Terapia Ocupacional / Trabajo Social	Facultad de Ciencias de la Salud. Campus de Alcorcón	352	19	10	2
<b>C.C. SOCIALES Y JURÍDICAS</b>		<b>64.023</b>	<b>6.588</b>	<b>5.178</b>	<b>2.107</b>
Administración y Dirección de Empresas	Facultad de Ciencias de la Economía y de la Empresa - Campus de Madrid	2.923	282	350	105
Administración y Dirección de Empresas	Facultad de Ciencias de la Economía y de la Empresa - Campus de Móstoles	1.715	112	124	38
Administración y Dirección de Empresas	Facultad de Ciencias de la Economía y de la Empresa. Campus de Fuenlabrada	1.715	115	124	41
Ciencia Política y Gestión Pública	Facultad de Ciencias Jurídicas y Políticas. Campus de Fuenlabrada	175	5	14	2
Ciencia Política y Gestión Pública	Facultad de Ciencias Jurídicas y Políticas. Campus de Madrid	245	11	33	9
Ciencia, Gestión e Ingeniería de Servicios	Facultad de Ciencias de la Economía y de la Empresa - Campus de Madrid	381	58	65	26
Ciencias de la Actividad Física y del Deporte	Facultad de Ciencias de la Educación y del Deporte y Estudios Interdisciplinares. Campus de Alcorcón	1.283	121	52	28
Comunicación Audiovisual	Facultad de Ciencias de la Comunicación. Campus de Fuenlabrada	931	92	124	45
Comunicación Audiovisual	Facultad de Ciencias de la Comunicación. Campus de Madrid	879	34	63	13
Contabilidad y Finanzas	Facultad de Ciencias de la Economía y de la Empresa - Campus de Madrid	991	108	110	43
Contabilidad y Finanzas	Facultad de Ciencias de la Economía y de la Empresa - Campus de Móstoles	785	60	64	26
Contabilidad y Finanzas	Facultad de Ciencias de la Economía y de la Empresa. Campus de Fuenlabrada	722	45	63	14
Criminología	Facultad de Ciencias Jurídicas y Políticas. Campus de Alcorcón	964	84	52	20
Criminología	Facultad de Ciencias Jurídicas y Políticas. Campus de Aranjuez	552	42	33	7
Criminología	Facultad de Ciencias Jurídicas y Políticas. Campus de Madrid	960	73	53	18
Derecho	Facultad de Ciencias Jurídicas y Políticas. Campus de Fuenlabrada	1.014	31	38	12

**Anexo a.1** Proceso general. Universidades públicas 2022-2023

<b>UNIVERSIDAD REY JUAN CARLOS. ENSEÑANZAS DE GRADO. CONVOCATORIA ORDINARIA</b>						
Rama/Titulación	Centro	Preinscritos		Admitidos		
		Total	1ª Opc.	Total	1ª Opc.	
<b>CENTROS PROPIOS</b>						
Derecho	Facultad de Ciencias Jurídicas y Políticas. Campus de Madrid	1.860	132	138	46	
Derecho	Facultad de Ciencias Jurídicas y Políticas. Campus de Móstoles	1.199	75	63	39	
Dirección y Gestión de Empresas en el Ámbito Digital	Facultad de Ciencias de la Economía y de la Empresa - Campus de Madrid	492	122	58	44	
Economía	Facultad de Ciencias de la Economía y de la Empresa - Campus de Madrid	1.228	76	113	35	
Economía	Facultad de Ciencias de la Economía y de la Empresa - Campus de Móstoles	666	28	33	9	
Economía	Facultad de Ciencias de la Economía y de la Empresa. Campus de Fuenlabrada	764	20	34	8	
Economía Financiera y Actuarial	Facultad de Ciencias de la Economía y de la Empresa - Campus de Madrid	430	26	35	13	
Economía Financiera y Actuarial	Facultad de Ciencias de la Economía y de la Empresa - Campus de Móstoles	393	25	43	10	
Educación Infantil	Facultad de Ciencias de la Educación y del Deporte y Estudios Interdisciplinares. Campus de Fuenlabrada	1.511	211	133	74	
Educación Infantil	Facultad de Ciencias de la Educación y del Deporte y Estudios Interdisciplinares. Campus de Madrid	897	181	120	51	
Educación Infantil	Facultad de Ciencias de la Educación y del Deporte y Estudios Interdisciplinares. Campus de Móstoles	1.488	89	68	22	
Educación Primaria	Facultad de Ciencias de la Educación y del Deporte y Estudios Interdisciplinares. Campus de Fuenlabrada	1.089	191	127	54	
Educación Primaria	Facultad de Ciencias de la Educación y del Deporte y Estudios Interdisciplinares. Campus de Madrid	1.129	223	95	52	
Educación Primaria	Facultad de Ciencias de la Educación y del Deporte y Estudios Interdisciplinares. Campus de Móstoles	595	70	66	20	
Lengua de Signos Española y Comunidad Sorda	Facultad de Ciencias de la Educación y del Deporte y Estudios Interdisciplinares. Campus de Alcorcón	122	10	24	7	
Lengua de Signos Española y Comunidad Sorda	Facultad de Ciencias de la Educación y del Deporte y Estudios Interdisciplinares. Campus de Madrid	137	18	47	17	
Marketing	Facultad de Ciencias de la Economía y de la Empresa - Campus de Madrid	1.884	244	124	65	
Marketing	Facultad de Ciencias de la Economía y de la Empresa - Campus de Móstoles	1.031	71	63	21	
Marketing	Facultad de Ciencias de la Economía y de la Empresa. Campus de Aranjuez	583	46	67	15	
Marketing	Facultad de Ciencias de la Economía y de la Empresa. Campus de Fuenlabrada	1.291	113	67	41	
Periodismo	Facultad de Ciencias de la Comunicación. Campus de Fuenlabrada	1.396	124	125	49	
Periodismo	Facultad de Ciencias de la Comunicación. Campus de Madrid	925	27	47	16	
Protocolo, Organización de Eventos y Comunicación Corporativa	Facultad de Ciencias de la Comunicación. Campus de Madrid	1.028	183	124	67	
Publicidad y Relaciones Públicas	Facultad de Ciencias de la Comunicación. Campus de Fuenlabrada	1.503	135	115	40	
Publicidad y Relaciones Públicas	Facultad de Ciencias de la Comunicación. Campus de Madrid	1.089	80	62	27	
Relaciones Internacionales	Facultad de Ciencias Jurídicas y Políticas. Campus de Aranjuez	442	62	63	23	

**Anexo a.1** Proceso general. Universidades públicas 2022-2023

<b>UNIVERSIDAD REY JUAN CARLOS. ENSEÑANZAS DE GRADO. CONVOCATORIA ORDINARIA</b>						
<b>Rama/Titulación</b>	<b>Centro</b>	<b>Preinscritos</b>		<b>Admitidos</b>		
		<b>Total</b>	<b>1ª Opc.</b>	<b>Total</b>	<b>1ª Opc.</b>	
<b>CENTROS PROPIOS</b>						
Relaciones Internacionales	Facultad de Ciencias Jurídicas y Políticas. Campus de Fuenlabrada	663	48	64	18	
Relaciones Internacionales	Facultad de Ciencias Jurídicas y Políticas. Campus de Madrid	486	70	62	30	
Relaciones Laborales y Recursos Humanos	Facultad de Ciencias Jurídicas y Políticas. Campus de Alcorcón	588	65	66	23	
Relaciones Laborales y Recursos Humanos	Facultad de Ciencias Jurídicas y Políticas. Campus de Madrid	541	32	57	17	
Trabajo Social	Facultad de Ciencias Jurídicas y Políticas. Campus de Alcorcón	745	39	33	20	
Turismo	Facultad de Ciencias de la Economía y de la Empresa - Campus de Madrid	525	41	88	33	
Turismo	Facultad de Ciencias de la Economía y de la Empresa. Campus de Fuenlabrada	320	22	62	18	
PCEO Administración y Dirección de Empresas / Ciencia, Gestión e Ingeniería de Servicios	Facultad de Ciencias de la Economía y de la Empresa - Campus de Madrid	217	24	20	8	
PCEO Administración y Dirección de Empresas / Derecho	Facultad de Ciencias de la Economía y de la Empresa - Campus de Madrid	1.092	82	133	42	
PCEO Administración y Dirección de Empresas / Derecho	Facultad de Ciencias de la Economía y de la Empresa - Campus de Móstoles	554	31	67	16	
PCEO Administración y Dirección de Empresas / Derecho	Facultad de Ciencias de la Economía y de la Empresa. Campus de Fuenlabrada	495	60	62	26	
PCEO Administración y Dirección de Empresas / Marketing	Facultad de Ciencias de la Economía y de la Empresa - Campus de Madrid	911	247	58	54	
PCEO Ciencia Política / Relaciones Internacionales y Gestión Pública	Facultad de Ciencias Jurídicas y Políticas. Campus de Fuenlabrada	241	25	15	9	
PCEO Ciencia Política y Gestión Pública / Economía	Facultad de Ciencias Jurídicas y Políticas. Campus de Fuenlabrada	86	3	15	2	
PCEO Ciencia Política y Gestión Pública / Economía	Facultad de Ciencias Jurídicas y Políticas. Campus de Madrid	74	15	10	10	
PCEO Ciencia Política y Gestión Pública / Periodismo	Facultad de Ciencias Jurídicas y Políticas. Campus de Fuenlabrada	79	6	15	4	
PCEO Ciencia Política y Gestión Pública / Periodismo	Facultad de Ciencias Jurídicas y Políticas. Campus de Madrid	118	15	10	7	
PCEO Ciencia, Gestión e Ingeniería de Servicios / Ingeniería en Organización Industrial	Facultad de Ciencias de la Economía y de la Empresa - Campus de Madrid	65	5	10	3	
PCEO Ciencia, Gestión e Ingeniería de Servicios / Marketing	Facultad de Ciencias de la Economía y de la Empresa - Campus de Madrid	106	6	10	4	
PCEO Ciencia, Gestión e Ingeniería de Servicios / Turismo	Facultad de Ciencias de la Economía y de la Empresa - Campus de Madrid	61	3	10	2	
PCEO Ciencias de la Actividad Física y del Deporte / Educación Primaria	Facultad de Ciencias de la Educación y del Deporte y Estudios Interdisciplinares. Campus de Alcorcón	416	56	17	13	
PCEO Ciencias de la Actividad Física y del Deporte / Fisioterapia	Facultad de Ciencias de la Educación y del Deporte y Estudios Interdisciplinares. Campus de Alcorcón	855	187	16	14	
PCEO Comunicación Audiovisual / Administración y Dirección de Empresas	Facultad de Ciencias de la Comunicación. Campus de Fuenlabrada	419	61	62	34	
PCEO Contabilidad y Finanzas / Derecho	Facultad de Ciencias de la Economía y de la Empresa - Campus de Madrid	195	18	15	6	
PCEO Contabilidad y Finanzas / Derecho	Facultad de Ciencias de la Economía y de la Empresa - Campus de Móstoles	213	18	10	6	
PCEO Contabilidad y Finanzas / Derecho	Facultad de Ciencias de la Economía y de la Empresa. Campus de Fuenlabrada	307	26	12	3	
PCEO Contabilidad y Finanzas / Relaciones Laborales y Recursos Humanos	Facultad de Ciencias de la Economía y de la Empresa - Campus de Madrid	177	16	10	6	

**Anexo a.1** Proceso general. Universidades públicas 2022-2023

<b>UNIVERSIDAD REY JUAN CARLOS. ENSEÑANZAS DE GRADO. CONVOCATORIA ORDINARIA</b>						
Rama/Titulación	Centro	Preinscritos		Admitidos		
		Total	1ª Opc.	Total	1ª Opc.	
<b>CENTROS PROPIOS</b>						
PCEO Criminología / Derecho	Facultad de Ciencias Jurídicas y Políticas. Campus de Madrid	513	134	16	14	
PCEO Criminología / Ingeniería Informática	Facultad de Ciencias Jurídicas y Políticas. Campus de Madrid	186	21	15	6	
PCEO Criminología / Psicología	Facultad de Ciencias Jurídicas y Políticas. Campus de Alcorcón	1.383	219	17	14	
PCEO Criminología / Psicología	Facultad de Ciencias Jurídicas y Políticas. Campus de Aranjuez	832	68	17	7	
PCEO Criminología / Trabajo Social	Facultad de Ciencias Jurídicas y Políticas. Campus de Alcorcón	298	27	11	2	
PCEO Derecho / Ciencia Política y Gestión Pública	Facultad de Ciencias Jurídicas y Políticas. Campus de Fuenlabrada	84	6	10	4	
PCEO Derecho / Ciencia Política y Gestión Pública	Facultad de Ciencias Jurídicas y Políticas. Campus de Madrid	141	5	15	4	
PCEO Derecho / Periodismo	Facultad de Ciencias Jurídicas y Políticas. Campus de Madrid	187	22	10	8	
PCEO Derecho / Relaciones Internacionales	Facultad de Ciencias Jurídicas y Políticas. Campus de Fuenlabrada	360	74	11	9	
PCEO Derecho / Relaciones Internacionales	Facultad de Ciencias Jurídicas y Políticas. Campus de Madrid	347	41	20	6	
PCEO Derecho / Relaciones Laborales y Recursos Humanos	Facultad de Ciencias Jurídicas y Políticas. Campus de Madrid	186	9	15	4	
PCEO Economía / Derecho	Facultad de Ciencias de la Economía y de la Empresa - Campus de Madrid	187	13	10	7	
PCEO Economía / Derecho	Facultad de Ciencias de la Economía y de la Empresa - Campus de Móstoles	164	8	10	1	
PCEO Economía / Derecho	Facultad de Ciencias de la Economía y de la Empresa. Campus de Fuenlabrada	169	6	10	2	
PCEO Economía / Historia	Facultad de Ciencias de la Economía y de la Empresa. Campus de Fuenlabrada	95	17	10	6	
PCEO Economía / Matemáticas	Facultad de Ciencias de la Economía y de la Empresa - Campus de Móstoles	195	14	11	3	
PCEO Economía / Periodismo	Facultad de Ciencias de la Economía y de la Empresa - Campus de Madrid	146	15	10	9	
PCEO Economía Financiera y Actuarial / Administración y Dirección de Empresas	Facultad de Ciencias de la Economía y de la Empresa - Campus de Madrid	227	24	15	10	
PCEO Economía Financiera y Actuarial / Administración y Dirección de Empresas	Facultad de Ciencias de la Economía y de la Empresa - Campus de Móstoles	185	22	16	10	
PCEO Economía Financiera y Actuarial / Economía	Facultad de Ciencias de la Economía y de la Empresa - Campus de Madrid	124	14	10	8	
PCEO Economía Financiera y Actuarial / Economía	Facultad de Ciencias de la Economía y de la Empresa - Campus de Móstoles	124	12	20	9	
PCEO Educación Infantil / Educación Primaria	Facultad de Ciencias de la Educación y del Deporte y Estudios Interdisciplinares. Campus de Fuenlabrada	669	74	14	13	
PCEO Educación Primaria / Matemáticas	Facultad de Ciencias de la Educación y del Deporte y Estudios Interdisciplinares. Campus de Móstoles	248	33	10	7	
PCEO Lengua de Signos Española y Comunidad Sorda / Educación Primaria	Facultad de Ciencias de la Educación y del Deporte y Estudios Interdisciplinares. Campus de Alcorcón	89	10	11	3	
PCEO Lengua de Signos Española y Comunidad Sorda / Terapia Ocupacional	Facultad de Ciencias de la Educación y del Deporte y Estudios Interdisciplinares. Campus de Alcorcón	145	8	10	2	
PCEO Lengua de Signos Española y Comunidad Sorda / Trabajo Social	Facultad de Ciencias de la Educación y del Deporte y Estudios Interdisciplinares. Campus de Alcorcón	121	6	10	3	
PCEO Periodismo / Comunicación Audiovisual	Facultad de Ciencias de la Comunicación. Campus de Fuenlabrada	615	54	58	23	

Anexo a.1 Proceso general. Universidades públicas 2022-2023

UNIVERSIDAD REY JUAN CARLOS. ENSEÑANZAS DE GRADO. CONVOCATORIA ORDINARIA					
Rama/Titulación	Centro	Preinscritos		Admitidos	
		Total	1ª Opc.	Total	1ª Opc.
<b>CENTROS PROPIOS</b>					
PCEO Periodismo / Comunicación Audiovisual	Facultad de Ciencias de la Comunicación. Campus de Madrid	571	52	57	26
PCEO Publicidad y Relaciones Públicas / Administración y Dirección de Empresas	Facultad de Ciencias de la Comunicación. Campus de Fuenlabrada	488	59	62	26
PCEO Publicidad y Relaciones Públicas / Marketing	Facultad de Ciencias de la Comunicación. Campus de Fuenlabrada	778	170	15	13
PCEO Relaciones Internacionales / Economía	Facultad de Ciencias Jurídicas y Políticas. Campus de Fuenlabrada	399	56	52	19
PCEO Relaciones Internacionales / Periodismo	Facultad de Ciencias Jurídicas y Políticas. Campus de Fuenlabrada	317	52	15	14
PCEO Relaciones Internacionales / Protocolo, Organización de Eventos y Comunicación Corporativa	Facultad de Ciencias Jurídicas y Políticas. Campus de Madrid	231	48	11	9
PCEO Relaciones Laborales y Recursos Humanos / Trabajo Social	Facultad de Ciencias Jurídicas y Políticas. Campus de Alcorcón	159	16	10	7
PCEO Turismo / Administración y Dirección de Empresas	Facultad de Ciencias de la Economía y de la Empresa - Campus de Madrid	373	32	62	22
PCEO Turismo / Administración y Dirección de Empresas	Facultad de Ciencias de la Economía y de la Empresa. Campus de Fuenlabrada	441	50	66	28
PCEO Turismo / Marketing	Facultad de Ciencias de la Economía y de la Empresa - Campus de Madrid	290	21	11	9
<b>INGENIERÍA Y ARQUITECTURA</b>		<b>20.167</b>	<b>1.491</b>	<b>1.468</b>	<b>448</b>
Ciencia e Ingeniería de Datos	Escuela Técnica Superior de Ingeniería de Telecomunicación. Campus de Fuenlabrada	338	13	40	4
Diseño y Desarrollo de Videojuegos	Escuela Técnica Superior de Ingeniería Informática. Campus de Madrid	573	71	41	23
Diseño y Desarrollo de Videojuegos	Escuela Técnica Superior de Ingeniería Informática. Campus de Móstoles	622	92	46	30
Fundamentos de la Arquitectura	Escuela Técnica Superior de Ingeniería de Telecomunicación. Campus de Aranjuez	582	14	33	6
Fundamentos de la Arquitectura	Escuela Técnica Superior de Ingeniería de Telecomunicación. Campus de Fuenlabrada	940	48	62	9
Ingeniería Aeroespacial en Aeronavegación	Escuela Técnica Superior de Ingeniería de Telecomunicación. Campus de Fuenlabrada	528	20	31	8
Ingeniería Aeroespacial en Transporte y Aeropuertos	Escuela Técnica Superior de Ingeniería de Telecomunicación. Campus de Fuenlabrada	358	17	30	2
Ingeniería Aeroespacial en Vehículos Aeroespaciales	Escuela Técnica Superior de Ingeniería de Telecomunicación. Campus de Fuenlabrada	731	53	55	20
Ingeniería Ambiental	Escuela Superior de Ciencias Experimentales y Tecnología. Campus de Móstoles	271	20	38	12
Ingeniería Biomédica	Escuela Técnica Superior de Ingeniería de Telecomunicación. Campus de Alcorcón	383	24	36	8
Ingeniería Biomédica	Escuela Técnica Superior de Ingeniería de Telecomunicación. Campus de Fuenlabrada	758	48	37	4
Ingeniería de Computadores	Escuela Técnica Superior de Ingeniería Informática. Campus de Móstoles	574	15	40	3
Ingeniería de la Ciberseguridad	Escuela Técnica Superior de Ingeniería Informática. Campus de Móstoles	663	166	56	43
Ingeniería de la Energía	Escuela Superior de Ciencias Experimentales y Tecnología. Campus de Móstoles	423	20	38	10
Ingeniería de Materiales	Escuela Superior de Ciencias Experimentales y Tecnología. Campus de Móstoles	349	21	38	4
Ingeniería de Tecnologías Industriales	Escuela Superior de Ciencias Experimentales y Tecnología. Campus de Móstoles	659	23	66	8
Ingeniería del Software	Escuela Técnica Superior de Ingeniería Informática. Campus de Móstoles	863	50	41	13
Ingeniería Electrónica Industrial y Automática	Escuela Superior de Ciencias Experimentales y Tecnología. Campus de Móstoles	469	25	60	6

**Anexo a.1** Proceso general. Universidades públicas 2022-2023

<b>UNIVERSIDAD REY JUAN CARLOS. ENSEÑANZAS DE GRADO. CONVOCATORIA ORDINARIA</b>					
<b>Rama/Titulación</b>	<b>Centro</b>	<b>Preinscritos</b>		<b>Admitidos</b>	
		<b>Total</b>	<b>1ª Opc.</b>	<b>Total</b>	<b>1ª Opc.</b>
<b>CENTROS PROPIOS</b>					
Ingeniería en Organización Industrial	Escuela Superior de Ciencias Experimentales y Tecnología. Campus de Madrid	390	56	52	18
Ingeniería en Organización Industrial	Escuela Superior de Ciencias Experimentales y Tecnología. Campus de Móstoles	365	41	39	21
Ingeniería en Sistemas Audiovisuales y Multimedia	Escuela Técnica Superior de Ingeniería de Telecomunicación. Campus de Fuenlabrada	306	21	45	7
Ingeniería en Sistemas de Telecomunicación	Escuela Técnica Superior de Ingeniería de Telecomunicación. Campus de Fuenlabrada	324	13	19	4
Ingeniería en Tecnologías de la Telecomunicación	Escuela Técnica Superior de Ingeniería de Telecomunicación. Campus de Fuenlabrada	285	6	17	4
Ingeniería Informática	Escuela Técnica Superior de Ingeniería Informática. Campus de Madrid	963	47	47	13
Ingeniería Informática	Escuela Técnica Superior de Ingeniería Informática. Campus de Móstoles	1.123	67	31	10
Ingeniería Mecánica	Escuela Superior de Ciencias Experimentales y Tecnología. Campus de Móstoles	733	51	62	10
Ingeniería Química	Escuela Superior de Ciencias Experimentales y Tecnología. Campus de Móstoles	596	37	38	10
Ingeniería Robótica	Escuela Técnica Superior de Ingeniería de Telecomunicación. Campus de Fuenlabrada	349	44	36	21
Ingeniería Telemática	Escuela Técnica Superior de Ingeniería de Telecomunicación. Campus de Fuenlabrada	293	4	17	1
Inteligencia Artificial	Escuela Técnica Superior de Ingeniería Informática. Campus de Móstoles	338	40	46	12
PCEO Diseño y Desarrollo de Videojuegos / Ingeniería de Computadores	Escuela Técnica Superior de Ingeniería Informática. Campus de Móstoles	237	37	15	14
PCEO Fundamentos de la Arquitectura / Diseño Integral y Gestión de la Imagen	Escuela Técnica Superior de Ingeniería de Telecomunicación. Campus de Aranjuez	296	14	15	4
PCEO Fundamentos de la Arquitectura / Diseño Integral y Gestión de la Imagen	Escuela Técnica Superior de Ingeniería de Telecomunicación. Campus de Fuenlabrada	471	64	16	14
PCEO Fundamentos de la Arquitectura / Paisajismo	Escuela Técnica Superior de Ingeniería de Telecomunicación. Campus de Aranjuez	343	20	16	5
PCEO Ingeniería Ambiental / Ingeniería de la Energía	Escuela Superior de Ciencias Experimentales y Tecnología. Campus de Móstoles	102	12	11	7
PCEO Ingeniería Ambiental / Ingeniería en Organización Industrial	Escuela Superior de Ciencias Experimentales y Tecnología. Campus de Móstoles	88	11	10	6
PCEO Ingeniería de la Energía / Ingeniería en Organización Industrial	Escuela Superior de Ciencias Experimentales y Tecnología. Campus de Móstoles	175	15	10	5
PCEO Ingeniería de Materiales / Ingeniería de la Energía	Escuela Superior de Ciencias Experimentales y Tecnología. Campus de Móstoles	113	4	10	3
PCEO Ingeniería de Materiales / Ingeniería en Organización Industrial	Escuela Superior de Ciencias Experimentales y Tecnología. Campus de Móstoles	132	6	10	3
PCEO Ingeniería del Software / Matemáticas	Escuela Técnica Superior de Ingeniería Informática. Campus de Móstoles	176	14	10	1
PCEO Ingeniería en Sistemas de Telecomunicación / Administración y Dirección de Empresas	Escuela Técnica Superior de Ingeniería de Telecomunicación. Campus de Fuenlabrada	110	5	12	1
PCEO Ingeniería en Tecnologías de la Telecomunicación / Ingeniería Aeroespacial en Aeronavegación	Escuela Técnica Superior de Ingeniería de Telecomunicación. Campus de Fuenlabrada	222	11	10	4
PCEO Ingeniería Informática / Administración y Dirección de Empresas	Escuela Técnica Superior de Ingeniería Informática. Campus de Madrid	95	6	10	2
PCEO Ingeniería Informática / Administración y Dirección de Empresas	Escuela Técnica Superior de Ingeniería Informática. Campus de Móstoles	228	14	11	8

**Anexo a.1** Proceso general. Universidades públicas 2022-2023

**UNIVERSIDAD REY JUAN CARLOS. ENSEÑANZAS DE GRADO. CONVOCATORIA ORDINARIA**

Rama/Titulación	Centro	Preinscritos		Admitidos	
		Total	1ª Opc.	Total	1ª Opc.
<b>CENTROS PROPIOS</b>					
PCEO Ingeniería Informática / Ingeniería de Computadores	Escuela Técnica Superior de Ingeniería Informática. Campus de Móstoles	268	12	12	1
PCEO Ingeniería Informática / Ingeniería del Software	Escuela Técnica Superior de Ingeniería Informática. Campus de Móstoles	295	24	13	6
PCEO Ingeniería Informática / Matemáticas	Escuela Técnica Superior de Ingeniería Informática. Campus de Móstoles	252	16	10	3
PCEO Ingeniería Química / Ingeniería Ambiental	Escuela Superior de Ciencias Experimentales y Tecnología. Campus de Móstoles	115	15	10	7
PCEO Ingeniería Química / Ingeniería de la Energía	Escuela Superior de Ciencias Experimentales y Tecnología. Campus de Móstoles	188	13	10	5
PCEO Ingeniería Química / Ingeniería en Organización Industrial	Escuela Superior de Ciencias Experimentales y Tecnología. Campus de Móstoles	112	11	10	5

**Anexo a.1** Proceso general. Universidades públicas 2022-2023

<b>UNIVERSIDAD REY JUAN CARLOS. ENSEÑANZAS DE GRADO. CONVOCATORIA ORDINARIA</b>					
<b>Rama/Titulación</b>	<b>Centro</b>	<b>Preinscritos</b>		<b>Admitidos</b>	
		<b>Total</b>	<b>1ª Opc.</b>	<b>Total</b>	<b>1ª Opc.</b>
<b>CENTROS ADSCRITOS</b>		<b>942</b>	<b>356</b>	<b>357</b>	<b>326</b>
<b>ARTES Y HUMANIDADES</b>		<b>173</b>	<b>119</b>	<b>114</b>	<b>113</b>
Artes Escénicas e Interpretación Audiovisual/Performing Arts and Screen Acting	Centro de Educación Superior TAI Escuela Universitaria de Artes	13	9	9	9
Bellas Artes	Centro de Educación Superior TAI Escuela Universitaria de Artes	22	8	7	6
Cinematografía y Artes Audiovisuales	Centro de Educación Superior TAI Escuela Universitaria de Artes	76	67	64	64
Composición Musical/Music Composition	Centro de Educación Superior TAI Escuela Universitaria de Artes	34	25	24	24
Fotografía y Creación Audiovisual/Photography and Audiovisual Creation	Centro de Educación Superior TAI Escuela Universitaria de Artes	28	10	10	10
<b>C.C. SOCIALES Y JURÍDICAS</b>		<b>769</b>	<b>237</b>	<b>243</b>	<b>213</b>
Administración y Dirección de Empresas	Centro Universitario Gestión IEB Global	122	96	100	95
Administración y Dirección de Empresas	Centro de Educación Superior CEDEU	81	20	24	20
Administración y Dirección de Empresas	Centro de Educación Superior de Negocios, Innovación y Tecnología (IUNIT)	31	1		
Administración y Dirección de Empresas	Escuela Universitaria de Turismo ESERP	60	7	8	5
Criminología	Escuela Universitaria de Turismo ESERP	102	27	31	23
Derecho	Centro de Educación Superior CEDEU	39	16	17	15
Derecho	Escuela Universitaria de Turismo ESERP	17	3	1	1
Educación Infantil	Escuela Universitaria de Turismo ESERP	35	3	2	2
Marketing	Centro de Educación Superior CEDEU	64	22	21	20
Marketing	Escuela Universitaria de Turismo ESERP	59	7	5	5
Protocolo, Organización de Eventos y Comunicación Corporativa	Centro de Educación Superior CEDEU	72	23	24	21
PCEO Administración y Dirección de Empresas / Derecho	Escuela Universitaria de Turismo ESERP	17		1	
PCEO Criminología / Derecho	Escuela Universitaria de Turismo ESERP	70	12	9	6
<b>Total universidad</b>		<b>117.813</b>	<b>11.100</b>	<b>8.613</b>	<b>3.427</b>
<b>Centros propios</b>		<b>116.871</b>	<b>10.744</b>	<b>8.256</b>	<b>3.101</b>
<b>Centros adscritos</b>		<b>942</b>	<b>356</b>	<b>357</b>	<b>326</b>



Anexo a.1 Proceso general. Universidades públicas 2022-2023

UNIVERSIDAD REY JUAN CARLOS. ENSEÑANZAS DE GRADO. CONVOCATORIA EXTRAORDINARIA					
Rama/Titulación	Centro	Preinscritos		Admitidos	
		Total	1ª opción	Total	1ª opción
<b>CENTROS PROPIOS</b>		<b>2.205</b>	<b>422</b>	<b>256</b>	<b>129</b>
<b>ARTES Y HUMANIDADES</b>		<b>820</b>	<b>186</b>	<b>84</b>	<b>54</b>
Artes Visuales y Danza	Facultad de Artes y Humanidades. Campus de Fuenlabrada	30	13	10	9
Bellas Artes	Facultad de Artes y Humanidades. Campus de Aranjuez	1			
Bellas Artes	Facultad de Artes y Humanidades. Campus de Fuenlabrada	1			
Diseño Integral y Gestión de la Imagen	Facultad de Artes y Humanidades. Campus de Aranjuez	2			
Diseño Integral y Gestión de la Imagen	Facultad de Artes y Humanidades. Campus de Fuenlabrada	1			
Diseño Integral y Gestión de la Imagen	Facultad de Artes y Humanidades. Campus de Madrid	4	2	1	1
Diseño y Gestión de Moda	Facultad de Artes y Humanidades. Campus de Aranjuez	4			
Diseño y Gestión de Moda	Facultad de Artes y Humanidades. Campus de Madrid	2	1	1	1
Filosofía	Facultad de Artes y Humanidades. Campus de Fuenlabrada	107	26	9	8
Historia	Facultad de Artes y Humanidades. Campus de Fuenlabrada				
Lengua y Literatura Española	Facultad de Artes y Humanidades. Campus de Fuenlabrada	62	4	7	4
Paisajismo	Escuela Técnica Superior de Ingeniería de Telecomunicación. Campus de Aranjuez	62	7	20	7
Traducción e Interpretación	Facultad de Artes y Humanidades. Campus de Aranjuez	90	24	12	10
Traducción e Interpretación	Facultad de Artes y Humanidades. Campus de Móstoles	2			
PCEO Bellas Artes / Diseño Integral y Gestión de la Imagen	Facultad de Artes y Humanidades. Campus de Aranjuez	1			
PCEO Bellas Artes / Turismo	Facultad de Artes y Humanidades. Campus de Fuenlabrada	90	33	3	3
PCEO Diseño y Gestión de Moda / Bellas Artes	Facultad de Artes y Humanidades. Campus de Aranjuez	2	1	1	1
PCEO Diseño y Gestión de Moda / Diseño Integral y Gestión de la Imagen	Facultad de Artes y Humanidades. Campus de Aranjuez	3			
PCEO Filosofía / Ciencia Política y Gestión Pública	Facultad de Artes y Humanidades. Campus de Fuenlabrada	136	17	7	3

**Anexo a.1** Proceso general. Universidades públicas 2022-2023

<b>UNIVERSIDAD REY JUAN CARLOS. ENSEÑANZAS DE GRADO. CONVOCATORIA EXTRAORDINARIA</b>					
Rama/Titulación	Centro	Preinscritos		Admitidos	
		Total	1ª opción	Total	1ª opción
<b>CENTROS PROPIOS</b>					
PCEO Filosofía / Economía	Facultad de Artes y Humanidades. Campus de Fuenlabrada	1			
PCEO Historia / Ciencia Política y Gestión Pública	Facultad de Artes y Humanidades. Campus de Fuenlabrada				
PCEO Historia / Educación Primaria	Facultad de Artes y Humanidades. Campus de Fuenlabrada	125	56	7	6
PCEO Historia / Periodismo	Facultad de Artes y Humanidades. Campus de Fuenlabrada	1			
PCEO Turismo / Historia	Facultad de Artes y Humanidades. Campus de Fuenlabrada	93	2	6	1
<b>CIENCIAS</b>		<b>115</b>	<b>19</b>	<b>28</b>	<b>18</b>
Biología	Escuela Superior de Ciencias Experimentales y Tecnología. Campus de Móstoles	2			
Ciencia y Tecnología de los Alimentos	Escuela Superior de Ciencias Experimentales y Tecnología. Campus de Móstoles	1			
Ciencias Ambientales	Escuela Superior de Ciencias Experimentales y Tecnología. Campus de Móstoles				
Ciencias Experimentales	Escuela Superior de Ciencias Experimentales y Tecnología. Campus de Móstoles				
Matemáticas	Escuela Técnica Superior de Ingeniería Informática. Campus de Móstoles	1			
Nanociencia y Nanotecnología	Escuela Superior de Ciencias Experimentales y Tecnología. Campus de Móstoles				
Recursos Hídricos	Escuela Superior de Ciencias Experimentales y Tecnología. Campus de Móstoles	111	19	28	18
<b>C.C. DE LA SALUD</b>		<b>23</b>	<b>4</b>	<b>1</b>	<b>1</b>
Enfermería	Facultad de Ciencias de la Salud. Campus de Alcorcón				
Farmacia	Facultad de Ciencias de la Salud. Campus de Alcorcón	4			
Fisioterapia	Facultad de Ciencias de la Salud. Campus de Alcorcón	4	3	1	1
Medicina	Facultad de Ciencias de la Salud. Campus de Alcorcón				
Odontología	Facultad de Ciencias de la Salud. Campus de Alcorcón				
Psicología	Facultad de Ciencias de la Salud. Campus de Alcorcón	4	1		
Psicología	Facultad de Ciencias de la Salud. Campus de Aranjuez	6			
Terapia Ocupacional	Facultad de Ciencias de la Salud. Campus de Alcorcón	3			
PCEO Terapia Ocupacional / Trabajo Social	Facultad de Ciencias de la Salud. Campus de Alcorcón	2			
<b>C.C. SOCIALES Y JURÍDICAS</b>		<b>1.225</b>	<b>210</b>	<b>140</b>	<b>53</b>
Administración y Dirección de Empresas	Facultad de Ciencias de la Economía y de la Empresa - Campus de Madrid	14	5	1	1

**Anexo a.1** Proceso general. Universidades públicas 2022-2023

<b>UNIVERSIDAD REY JUAN CARLOS. ENSEÑANZAS DE GRADO. CONVOCATORIA EXTRAORDINARIA</b>					
<b>Rama/Titulación</b>	<b>Centro</b>	<b>Preinscritos</b>		<b>Admitidos</b>	
		<b>Total</b>	<b>1ª opción</b>	<b>Total</b>	<b>1ª opción</b>
<b>CENTROS PROPIOS</b>					
Administración y Dirección de Empresas	Facultad de Ciencias de la Economía y de la Empresa - Campus de Móstoles	7	1		
Administración y Dirección de Empresas	Facultad de Ciencias de la Economía y de la Empresa. Campus de Fuenlabrada	5			
Ciencia Política y Gestión Pública	Facultad de Ciencias Jurídicas y Políticas. Campus de Fuenlabrada				
Ciencia Política y Gestión Pública	Facultad de Ciencias Jurídicas y Políticas. Campus de Madrid	1			
Ciencia, Gestión e Ingeniería de Servicios	Facultad de Ciencias de la Economía y de la Empresa - Campus de Madrid	1			
Ciencias de la Actividad Física y del Deporte	Facultad de Ciencias de la Educación y del Deporte y Estudios Interdisciplinarios. Campus de Alcorcón				
Comunicación Audiovisual	Facultad de Ciencias de la Comunicación. Campus de Fuenlabrada				
Comunicación Audiovisual	Facultad de Ciencias de la Comunicación. Campus de Madrid	1			
Contabilidad y Finanzas	Facultad de Ciencias de la Economía y de la Empresa - Campus de Madrid	6	1		
Contabilidad y Finanzas	Facultad de Ciencias de la Economía y de la Empresa - Campus de Móstoles	3			
Contabilidad y Finanzas	Facultad de Ciencias de la Economía y de la Empresa. Campus de Fuenlabrada	1			
Criminología	Facultad de Ciencias Jurídicas y Políticas. Campus de Alcorcón	6		2	
Criminología	Facultad de Ciencias Jurídicas y Políticas. Campus de Aranjuez	2			
Criminología	Facultad de Ciencias Jurídicas y Políticas. Campus de Madrid	10	3	1	
Derecho	Facultad de Ciencias Jurídicas y Políticas. Campus de Fuenlabrada	4			
Derecho	Facultad de Ciencias Jurídicas y Políticas. Campus de Madrid	3			
Derecho	Facultad de Ciencias Jurídicas y Políticas. Campus de Móstoles	3			
Dirección y Gestión de Empresas en el Ámbito Digital	Facultad de Ciencias de la Economía y de la Empresa - Campus de Madrid	4			
Economía	Facultad de Ciencias de la Economía y de la Empresa - Campus de Madrid	5			
Economía	Facultad de Ciencias de la Economía y de la Empresa - Campus de Móstoles	3			
Economía	Facultad de Ciencias de la Economía y de la Empresa. Campus de Fuenlabrada	1			

**Anexo a.1** Proceso general. Universidades públicas 2022-2023

<b>UNIVERSIDAD REY JUAN CARLOS. ENSEÑANZAS DE GRADO. CONVOCATORIA EXTRAORDINARIA</b>					
<b>Rama/Titulación</b>	<b>Centro</b>	<b>Preinscritos</b>		<b>Admitidos</b>	
		<b>Total</b>	<b>1ª opción</b>	<b>Total</b>	<b>1ª opción</b>
<b>CENTROS PROPIOS</b>					
Economía Financiera y Actuarial	Facultad de Ciencias de la Economía y de la Empresa - Campus de Madrid	6			
Economía Financiera y Actuarial	Facultad de Ciencias de la Economía y de la Empresa - Campus de Móstoles	2			
Educación Infantil	Facultad de Ciencias de la Educación y del Deporte y Estudios Interdisciplinarios. Campus de Fuenlabrada	3			
Educación Infantil	Facultad de Ciencias de la Educación y del Deporte y Estudios Interdisciplinarios. Campus de Madrid	1	1	1	1
Educación Infantil	Facultad de Ciencias de la Educación y del Deporte y Estudios Interdisciplinarios. Campus de Móstoles	2			
Educación Primaria	Facultad de Ciencias de la Educación y del Deporte y Estudios Interdisciplinarios. Campus de Fuenlabrada	5			
Educación Primaria	Facultad de Ciencias de la Educación y del Deporte y Estudios Interdisciplinarios. Campus de Madrid	1			
Educación Primaria	Facultad de Ciencias de la Educación y del Deporte y Estudios Interdisciplinarios. Campus de Móstoles	1			
Lengua de Signos Española y Comunidad Sorda	Facultad de Ciencias de la Educación y del Deporte y Estudios Interdisciplinarios. Campus de Alcorcón	24	5	8	5
Lengua de Signos Española y Comunidad Sorda	Facultad de Ciencias de la Educación y del Deporte y Estudios Interdisciplinarios. Campus de Madrid	37	5	9	4
Marketing	Facultad de Ciencias de la Economía y de la Empresa - Campus de Madrid	7			
Marketing	Facultad de Ciencias de la Economía y de la Empresa - Campus de Móstoles	3			
Marketing	Facultad de Ciencias de la Economía y de la Empresa. Campus de Aranjuez	2			
Marketing	Facultad de Ciencias de la Economía y de la Empresa. Campus de Fuenlabrada	4	1		
Periodismo	Facultad de Ciencias de la Comunicación. Campus de Fuenlabrada	2			
Periodismo	Facultad de Ciencias de la Comunicación. Campus de Madrid	3			
Protocolo, Organización de Eventos y Comunicación Corporativa	Facultad de Ciencias de la Comunicación. Campus de Madrid	3			

**Anexo a.1** Proceso general. Universidades públicas 2022-2023

<b>UNIVERSIDAD REY JUAN CARLOS. ENSEÑANZAS DE GRADO. CONVOCATORIA EXTRAORDINARIA</b>					
<b>Rama/Titulación</b>	<b>Centro</b>	<b>Preinscritos</b>		<b>Admitidos</b>	
		<b>Total</b>	<b>1ª opción</b>	<b>Total</b>	<b>1ª opción</b>
<b>CENTROS PROPIOS</b>					
Publicidad y Relaciones Públicas	Facultad de Ciencias de la Comunicación. Campus de Fuenlabrada	7	1		
Publicidad y Relaciones Públicas	Facultad de Ciencias de la Comunicación. Campus de Madrid	9			
Relaciones Internacionales	Facultad de Ciencias Jurídicas y Políticas. Campus de Aranjuez	2	1		
Relaciones Internacionales	Facultad de Ciencias Jurídicas y Políticas. Campus de Fuenlabrada	2	1	1	1
Relaciones Internacionales	Facultad de Ciencias Jurídicas y Políticas. Campus de Madrid	1			
Relaciones Laborales y Recursos Humanos	Facultad de Ciencias Jurídicas y Políticas. Campus de Alcorcón	1			
Relaciones Laborales y Recursos Humanos	Facultad de Ciencias Jurídicas y Políticas. Campus de Madrid	1			
Trabajo Social	Facultad de Ciencias Jurídicas y Políticas. Campus de Alcorcón	1			
Turismo	Facultad de Ciencias de la Economía y de la Empresa - Campus de Madrid	451	49	79	26
Turismo	Facultad de Ciencias de la Economía y de la Empresa. Campus de Fuenlabrada	238	20	32	10
PCEO Administración y Dirección de Empresas / Ciencia, Gestión e Ingeniería de Servicios	Facultad de Ciencias de la Economía y de la Empresa - Campus de Madrid	1			
PCEO Administración y Dirección de Empresas / Derecho	Facultad de Ciencias de la Economía y de la Empresa - Campus de Madrid	1			
PCEO Administración y Dirección de Empresas / Derecho	Facultad de Ciencias de la Economía y de la Empresa - Campus de Móstoles	1			
PCEO Administración y Dirección de Empresas / Derecho	Facultad de Ciencias de la Economía y de la Empresa. Campus de Fuenlabrada	1			
PCEO Administración y Dirección de Empresas / Marketing	Facultad de Ciencias de la Economía y de la Empresa - Campus de Madrid				
PCEO Ciencia Política / Relaciones Internacionales y Gestión Pública	Facultad de Ciencias Jurídicas y Políticas. Campus de Fuenlabrada	1			
PCEO Ciencia Política y Gestión Pública / Economía	Facultad de Ciencias Jurídicas y Políticas. Campus de Fuenlabrada	289	112	4	3
PCEO Ciencia Política y Gestión Pública / Economía	Facultad de Ciencias Jurídicas y Políticas. Campus de Madrid				
PCEO Ciencia Política y Gestión Pública / Periodismo	Facultad de Ciencias Jurídicas y Políticas. Campus de Fuenlabrada				
PCEO Ciencia Política y Gestión Pública / Periodismo	Facultad de Ciencias Jurídicas y Políticas. Campus de Madrid				
PCEO Ciencia, Gestión e Ingeniería de Servicios / Ingeniería en Organización Industrial	Facultad de Ciencias de la Economía y de la Empresa - Campus de Madrid				

**Anexo a.1** Proceso general. Universidades públicas 2022-2023

<b>UNIVERSIDAD REY JUAN CARLOS. ENSEÑANZAS DE GRADO. CONVOCATORIA EXTRAORDINARIA</b>					
<b>Rama/Titulación</b>	<b>Centro</b>	<b>Preinscritos</b>		<b>Admitidos</b>	
		<b>Total</b>	<b>1ª opción</b>	<b>Total</b>	<b>1ª opción</b>
<b>CENTROS PROPIOS</b>					
PCEO Ciencia, Gestión e Ingeniería de Servicios / Marketing	Facultad de Ciencias de la Economía y de la Empresa - Campus de Madrid				
PCEO Ciencia, Gestión e Ingeniería de Servicios / Turismo	Facultad de Ciencias de la Economía y de la Empresa - Campus de Madrid				
PCEO Ciencias de la Actividad Física y del Deporte / Educación Primaria	Facultad de Ciencias de la Educación y del Deporte y Estudios Interdisciplinares. Campus de Alcorcón				
PCEO Ciencias de la Actividad Física y del Deporte / Fisioterapia	Facultad de Ciencias de la Educación y del Deporte y Estudios Interdisciplinares. Campus de Alcorcón	3	1	1	1
PCEO Comunicación Audiovisual / Administración y Dirección de Empresas	Facultad de Ciencias de la Comunicación. Campus de Fuenlabrada	1			
PCEO Contabilidad y Finanzas / Derecho	Facultad de Ciencias de la Economía y de la Empresa - Campus de Madrid				
PCEO Contabilidad y Finanzas / Derecho	Facultad de Ciencias de la Economía y de la Empresa - Campus de Móstoles				
PCEO Contabilidad y Finanzas / Derecho	Facultad de Ciencias de la Economía y de la Empresa. Campus de Fuenlabrada				
PCEO Contabilidad y Finanzas / Relaciones Laborales y Recursos Humanos	Facultad de Ciencias de la Economía y de la Empresa - Campus de Madrid	1			
PCEO Criminología / Derecho	Facultad de Ciencias Jurídicas y Políticas. Campus de Madrid	3			
PCEO Criminología / Ingeniería Informática	Facultad de Ciencias Jurídicas y Políticas. Campus de Madrid	1	1	1	1
PCEO Criminología / Psicología	Facultad de Ciencias Jurídicas y Políticas. Campus de Alcorcón				
PCEO Criminología / Psicología	Facultad de Ciencias Jurídicas y Políticas. Campus de Aranjuez				
PCEO Criminología / Trabajo Social	Facultad de Ciencias Jurídicas y Políticas. Campus de Alcorcón				
PCEO Derecho / Ciencia Política y Gestión Pública	Facultad de Ciencias Jurídicas y Políticas. Campus de Fuenlabrada				
PCEO Derecho / Ciencia Política y Gestión Pública	Facultad de Ciencias Jurídicas y Políticas. Campus de Madrid				
PCEO Derecho / Periodismo	Facultad de Ciencias Jurídicas y Políticas. Campus de Madrid				
PCEO Derecho / Relaciones Internacionales	Facultad de Ciencias Jurídicas y Políticas. Campus de Fuenlabrada				
PCEO Derecho / Relaciones Internacionales	Facultad de Ciencias Jurídicas y Políticas. Campus de Madrid				
PCEO Derecho / Relaciones Laborales y Recursos Humanos	Facultad de Ciencias Jurídicas y Políticas. Campus de Madrid				
PCEO Economía / Derecho	Facultad de Ciencias de la Economía y de la Empresa - Campus de Madrid	1			

**Anexo a.1** Proceso general. Universidades públicas 2022-2023

<b>UNIVERSIDAD REY JUAN CARLOS. ENSEÑANZAS DE GRADO. CONVOCATORIA EXTRAORDINARIA</b>					
Rama/Titulación	Centro	Preinscritos		Admitidos	
		Total	1ª opción	Total	1ª opción
<b>CENTROS PROPIOS</b>					
PCEO Economía / Derecho	Facultad de Ciencias de la Economía y de la Empresa - Campus de Móstoles				
PCEO Economía / Derecho	Facultad de Ciencias de la Economía y de la Empresa. Campus de Fuenlabrada				
PCEO Economía / Historia	Facultad de Ciencias de la Economía y de la Empresa. Campus de Fuenlabrada	3			
PCEO Economía / Matemáticas	Facultad de Ciencias de la Economía y de la Empresa - Campus de Móstoles				
PCEO Economía / Periodismo	Facultad de Ciencias de la Economía y de la Empresa - Campus de Madrid				
PCEO Economía Financiera y Actuarial / Administración y Dirección de Empresas	Facultad de Ciencias de la Economía y de la Empresa - Campus de Madrid	1			
PCEO Economía Financiera y Actuarial / Administración y Dirección de Empresas	Facultad de Ciencias de la Economía y de la Empresa - Campus de Móstoles				
PCEO Economía Financiera y Actuarial / Economía	Facultad de Ciencias de la Economía y de la Empresa - Campus de Madrid	1			
PCEO Economía Financiera y Actuarial / Economía	Facultad de Ciencias de la Economía y de la Empresa - Campus de Móstoles	1			
PCEO Educación Infantil / Educación Primaria	Facultad de Ciencias de la Educación y del Deporte y Estudios Interdisciplinarios. Campus de Fuenlabrada				
PCEO Educación Primaria / Matemáticas	Facultad de Ciencias de la Educación y del Deporte y Estudios Interdisciplinarios. Campus de Móstoles				
PCEO Lengua de Signos Española y Comunidad Sorda / Educación Primaria	Facultad de Ciencias de la Educación y del Deporte y Estudios Interdisciplinarios. Campus de Alcorcón	1	1		
PCEO Lengua de Signos Española y Comunidad Sorda / Terapia Ocupacional	Facultad de Ciencias de la Educación y del Deporte y Estudios Interdisciplinarios. Campus de Alcorcón	1			
PCEO Lengua de Signos Española y Comunidad Sorda / Trabajo Social	Facultad de Ciencias de la Educación y del Deporte y Estudios Interdisciplinarios. Campus de Alcorcón				
PCEO Periodismo / Comunicación Audiovisual	Facultad de Ciencias de la Comunicación. Campus de Fuenlabrada	1			
PCEO Periodismo / Comunicación Audiovisual	Facultad de Ciencias de la Comunicación. Campus de Madrid	1			
PCEO Publicidad y Relaciones Públicas / Administración y Dirección de Empresas	Facultad de Ciencias de la Comunicación. Campus de Fuenlabrada	2			
PCEO Publicidad y Relaciones Públicas / Marketing	Facultad de Ciencias de la Comunicación. Campus de Fuenlabrada	5	1		

### Anexo a.1 Proceso general. Universidades públicas 2022-2023

<b>UNIVERSIDAD REY JUAN CARLOS. ENSEÑANZAS DE GRADO. CONVOCATORIA EXTRAORDINARIA</b>					
Rama/Titulación	Centro	Preinscritos		Admitidos	
		Total	1ª opción	Total	1ª opción
<b>CENTROS PROPIOS</b>					
PCEO Relaciones Internacionales / Economía	Facultad de Ciencias Jurídicas y Políticas. Campus de Fuenlabrada	2			
PCEO Relaciones Internacionales / Periodismo	Facultad de Ciencias Jurídicas y Políticas. Campus de Fuenlabrada	2			
PCEO Relaciones Internacionales / Protocolo, Organización de Eventos y Comunicación Corporativa	Facultad de Ciencias Jurídicas y Políticas. Campus de Madrid				
PCEO Relaciones Laborales y Recursos Humanos / Trabajo Social	Facultad de Ciencias Jurídicas y Políticas. Campus de Alcorcón				
PCEO Turismo / Administración y Dirección de Empresas	Facultad de Ciencias de la Economía y de la Empresa - Campus de Madrid	1			
PCEO Turismo / Administración y Dirección de Empresas	Facultad de Ciencias de la Economía y de la Empresa. Campus de Fuenlabrada				
PCEO Turismo / Marketing	Facultad de Ciencias de la Economía y de la Empresa - Campus de Madrid				
		<b>22</b>	<b>3</b>	<b>3</b>	<b>3</b>
<b>INGENIERÍA Y ARQUITECTURA</b>					
Ciencia e Ingeniería de Datos	Escuela Técnica Superior de Ingeniería de Telecomunicación. Campus de Fuenlabrada				
Diseño y Desarrollo de Videojuegos	Escuela Técnica Superior de Ingeniería Informática. Campus de Madrid				
Diseño y Desarrollo de Videojuegos	Escuela Técnica Superior de Ingeniería Informática. Campus de Móstoles	1			
Fundamentos de la Arquitectura	Escuela Técnica Superior de Ingeniería de Telecomunicación. Campus de Aranjuez	1			
Fundamentos de la Arquitectura	Escuela Técnica Superior de Ingeniería de Telecomunicación. Campus de Fuenlabrada	3			
Ingeniería Aeroespacial en Aeronavegación	Escuela Técnica Superior de Ingeniería de Telecomunicación. Campus de Fuenlabrada	1			
Ingeniería Aeroespacial en Transporte y Aeropuertos	Escuela Técnica Superior de Ingeniería de Telecomunicación. Campus de Fuenlabrada	1	1	1	1
Ingeniería Aeroespacial en Vehículos Aeroespaciales	Escuela Técnica Superior de Ingeniería de Telecomunicación. Campus de Fuenlabrada	1			
Ingeniería Ambiental	Escuela Superior de Ciencias Experimentales y Tecnología. Campus de Móstoles	1			
Ingeniería Biomédica	Escuela Técnica Superior de Ingeniería de Telecomunicación. Campus de Alcorcón	1			



**Anexo a.1** Proceso general. Universidades públicas 2022-2023

<b>UNIVERSIDAD REY JUAN CARLOS. ENSEÑANZAS DE GRADO. CONVOCATORIA EXTRAORDINARIA</b>					
<b>Rama/Titulación</b>	<b>Centro</b>	<b>Preinscritos</b>		<b>Admitidos</b>	
		<b>Total</b>	<b>1ª opción</b>	<b>Total</b>	<b>1ª opción</b>
<b>CENTROS PROPIOS</b>					
Ingeniería Biomédica	Escuela Técnica Superior de Ingeniería de Telecomunicación. Campus de Fuenlabrada				
Ingeniería de Computadores	Escuela Técnica Superior de Ingeniería Informática. Campus de Móstoles				
Ingeniería de la Ciberseguridad	Escuela Técnica Superior de Ingeniería Informática. Campus de Móstoles	1	1	1	1
Ingeniería de la Energía	Escuela Superior de Ciencias Experimentales y Tecnología. Campus de Móstoles				
Ingeniería de Materiales	Escuela Superior de Ciencias Experimentales y Tecnología. Campus de Móstoles	1			
Ingeniería de Tecnologías Industriales	Escuela Superior de Ciencias Experimentales y Tecnología. Campus de Móstoles				
Ingeniería del Software	Escuela Técnica Superior de Ingeniería Informática. Campus de Móstoles				
Ingeniería Electrónica Industrial y Automática	Escuela Superior de Ciencias Experimentales y Tecnología. Campus de Móstoles				
Ingeniería en Organización Industrial	Escuela Superior de Ciencias Experimentales y Tecnología. Campus de Madrid				
Ingeniería en Organización Industrial	Escuela Superior de Ciencias Experimentales y Tecnología. Campus de Móstoles				
Ingeniería en Sistemas Audiovisuales y Multimedia	Escuela Técnica Superior de Ingeniería de Telecomunicación. Campus de Fuenlabrada				
Ingeniería en Sistemas de Telecomunicación	Escuela Técnica Superior de Ingeniería de Telecomunicación. Campus de Fuenlabrada				
Ingeniería en Tecnologías de la Telecomunicación	Escuela Técnica Superior de Ingeniería de Telecomunicación. Campus de Fuenlabrada				
Ingeniería Informática	Escuela Técnica Superior de Ingeniería Informática. Campus de Madrid	1			
Ingeniería Informática	Escuela Técnica Superior de Ingeniería Informática. Campus de Móstoles	1			
Ingeniería Mecánica	Escuela Superior de Ciencias Experimentales y Tecnología. Campus de Móstoles				
Ingeniería Química	Escuela Superior de Ciencias Experimentales y Tecnología. Campus de Móstoles				
Ingeniería Robótica	Escuela Técnica Superior de Ingeniería de Telecomunicación. Campus de Fuenlabrada				

**Anexo a.1** Proceso general. Universidades públicas 2022-2023

<b>UNIVERSIDAD REY JUAN CARLOS. ENSEÑANZAS DE GRADO. CONVOCATORIA EXTRAORDINARIA</b>					
<b>Rama/Titulación</b>	<b>Centro</b>	<b>Preinscritos</b>		<b>Admitidos</b>	
		<b>Total</b>	<b>1ª opción</b>	<b>Total</b>	<b>1ª opción</b>
<b>CENTROS PROPIOS</b>					
Ingeniería Telemática	Escuela Técnica Superior de Ingeniería de Telecomunicación. Campus de Fuenlabrada				
Inteligencia Artificial	Escuela Técnica Superior de Ingeniería Informática. Campus de Móstoles	1			
PCEO Diseño y Desarrollo de Videojuegos / Ingeniería de Computadores	Escuela Técnica Superior de Ingeniería Informática. Campus de Móstoles				
PCEO Fundamentos de la Arquitectura / Diseño Integral y Gestión de la Imagen	Escuela Técnica Superior de Ingeniería de Telecomunicación. Campus de Aranjuez	1			
PCEO Fundamentos de la Arquitectura / Diseño Integral y Gestión de la Imagen	Escuela Técnica Superior de Ingeniería de Telecomunicación. Campus de Fuenlabrada	1			
PCEO Fundamentos de la Arquitectura / Paisajismo	Escuela Técnica Superior de Ingeniería de Telecomunicación. Campus de Aranjuez				
PCEO Ingeniería Ambiental / Ingeniería de la Energía	Escuela Superior de Ciencias Experimentales y Tecnología. Campus de Móstoles				
PCEO Ingeniería Ambiental / Ingeniería en Organización Industrial	Escuela Superior de Ciencias Experimentales y Tecnología. Campus de Móstoles				
PCEO Ingeniería de la Energía / Ingeniería en Organización Industrial	Escuela Superior de Ciencias Experimentales y Tecnología. Campus de Móstoles				
PCEO Ingeniería de Materiales / Ingeniería de la Energía	Escuela Superior de Ciencias Experimentales y Tecnología. Campus de Móstoles	1			
PCEO Ingeniería de Materiales / Ingeniería en Organización Industrial	Escuela Superior de Ciencias Experimentales y Tecnología. Campus de Móstoles				
PCEO Ingeniería del Software / Matemáticas	Escuela Técnica Superior de Ingeniería Informática. Campus de Móstoles				
PCEO Ingeniería en Sistemas de Telecomunicación / Administración y Dirección de Empresas	Escuela Técnica Superior de Ingeniería de Telecomunicación. Campus de Fuenlabrada	1			
PCEO Ingeniería en Tecnologías de la Telecomunicación / Ingeniería Aeroespacial en Aeronavegación	Escuela Técnica Superior de Ingeniería de Telecomunicación. Campus de Fuenlabrada				
PCEO Ingeniería Informática / Administración y Dirección de Empresas	Escuela Técnica Superior de Ingeniería Informática. Campus de Madrid	2	1	1	1
PCEO Ingeniería Informática / Administración y Dirección de Empresas	Escuela Técnica Superior de Ingeniería Informática. Campus de Móstoles				
PCEO Ingeniería Informática / Ingeniería de Computadores	Escuela Técnica Superior de Ingeniería Informática. Campus de Móstoles	1			

**Anexo a.1** Proceso general. Universidades públicas 2022-2023

<b>UNIVERSIDAD REY JUAN CARLOS. ENSEÑANZAS DE GRADO. CONVOCATORIA EXTRAORDINARIA</b>					
Rama/Titulación	Centro	Preinscritos		Admitidos	
		Total	1ª opción	Total	1ª opción
<b>CENTROS ADSCRITOS</b>		<b>2.093</b>	<b>443</b>	<b>204</b>	<b>150</b>
<b>ARTES Y HUMANIDADES</b>		<b>215</b>	<b>66</b>	<b>95</b>	<b>47</b>
Artes Escénicas e Interpretación Audiovisual/Performing Arts and Screen Acting	Centro de Educación Superior TAI Escuela Universitaria de Artes	15	3	7	3
Bellas Artes	Centro de Educación Superior TAI Escuela Universitaria de Artes	47	19	21	11
Cinematografía y Artes Audiovisuales	Centro de Educación Superior TAI Escuela Universitaria de Artes	93	31	48	24
Composición Musical/Music Composition	Centro de Educación Superior TAI Escuela Universitaria de Artes	22	8	11	5
Fotografía y Creación Audiovisual/Photography and Audiovisual Creation	Centro de Educación Superior TAI Escuela Universitaria de Artes	38	5	8	4
<b>C.C. SOCIALES Y JURÍDICAS</b>		<b>1.878</b>	<b>377</b>	<b>109</b>	<b>103</b>
Administración y Dirección de Empresas	Centro Universitario Gestión IEB Global	131	25	18	17
Administración y Dirección de Empresas	Centro de Educación Superior CEDEU	216	42	5	5
Administración y Dirección de Empresas	Centro de Educación Superior de Negocios, Innovación y Tecnología (IUNIT)	154	5		
Administración y Dirección de Empresas	Escuela Universitaria de Turismo ESERP	183	40	24	21
Criminología	Escuela Universitaria de Turismo ESERP	181	47	9	9
Derecho	Centro de Educación Superior CEDEU	199	49	1	1
Derecho	Escuela Universitaria de Turismo ESERP	81	6	1	1
Educación Infantil	Escuela Universitaria de Turismo ESERP	128	33	10	10
Marketing	Centro de Educación Superior CEDEU	150	25	4	4
Marketing	Escuela Universitaria de Turismo ESERP	173	43	15	14
PCEO Administración y Dirección de Empresas / Derecho	Escuela Universitaria de Turismo ESERP	83	10	3	2
PCEO Criminología / Derecho	Escuela Universitaria de Turismo ESERP	130	23	11	11
Protocolo, Organización de Eventos y Comunicación Corporativa	Centro de Educación Superior CEDEU	69	29	8	8
<b>Total universidad</b>		<b>4.298</b>	<b>865</b>	<b>460</b>	<b>279</b>
<b>Centros propios</b>		<b>2.205</b>	<b>422</b>	<b>256</b>	<b>129</b>
<b>Centros adscritos</b>		<b>2.093</b>	<b>443</b>	<b>204</b>	<b>150</b>

Anexo a.1 Proceso general. Universidades públicas 2022-2023

UNIVERSIDAD REY JUAN CARLOS. ENSEÑANZAS DE GRADO. CONVOCATORIAS ORDINARIA Y EXTRAORDINARIA							
Rama/Titulación	Centro	Oferta 2022-23	Preinscritos		Admitidos		Estudiantes nuevo ingreso
			Total	1ª opción	Total	1ª opción	
<b>CENTROS PROPIOS</b>		<b>8.673</b>	<b>119.076</b>	<b>11.166</b>	<b>8.512</b>	<b>3.230</b>	<b>7.340</b>
<b>ARTES Y HUMANIDADES</b>		<b>700</b>	<b>7.297</b>	<b>1.028</b>	<b>660</b>	<b>351</b>	<b>509</b>
Artes Visuales y Danza	Facultad de Artes y Humanidades. Campus de Fuenlabrada	50	64	40	27	25	28
Bellas Artes	Facultad de Artes y Humanidades. Campus de Aranjuez	50	423	17	47	9	37
Bellas Artes	Facultad de Artes y Humanidades. Campus de Fuenlabrada	65	651	46	62	27	58
Diseño Integral y Gestión de la Imagen	Facultad de Artes y Humanidades. Campus de Aranjuez	25	344	21	24	6	21
Diseño Integral y Gestión de la Imagen	Facultad de Artes y Humanidades. Campus de Fuenlabrada	30	595	62	29	15	26
Diseño Integral y Gestión de la Imagen	Facultad de Artes y Humanidades. Campus de Madrid	30	623	103	29	25	25
Diseño y Gestión de Moda	Facultad de Artes y Humanidades. Campus de Aranjuez	45	467	62	44	12	40
Diseño y Gestión de Moda	Facultad de Artes y Humanidades. Campus de Madrid	30	670	195	31	30	27
Filosofía	Facultad de Artes y Humanidades. Campus de Fuenlabrada	20	296	31	28	13	16
Historia	Facultad de Artes y Humanidades. Campus de Fuenlabrada	20	264	18	20	11	15
Lengua y Literatura Española	Facultad de Artes y Humanidades. Campus de Fuenlabrada	55	209	14	26	14	13
Paisajismo	Escuela Técnica Superior de Ingeniería de Telecomunicación. Campus de Aranjuez	40	187	13	58	13	22
Traducción e Interpretación	Facultad de Artes y Humanidades. Campus de Aranjuez	70	298	49	41	18	27
Traducción e Interpretación	Facultad de Artes y Humanidades. Campus de Móstoles	40	262	46	40	25	40
PCEO Bellas Artes / Diseño Integral y Gestión de la Imagen	Facultad de Artes y Humanidades. Campus de Aranjuez	20	258	39	20	19	20
PCEO Bellas Artes / Turismo	Facultad de Artes y Humanidades. Campus de Fuenlabrada	10	168	38	13	7	6
PCEO Diseño y Gestión de Moda / Bellas Artes	Facultad de Artes y Humanidades. Campus de Aranjuez	15	267	41	16	14	16
PCEO Diseño y Gestión de Moda / Diseño Integral y Gestión de la Imagen	Facultad de Artes y Humanidades. Campus de Aranjuez	15	252	41	15	12	14
PCEO Filosofía / Ciencia Política y Gestión Pública	Facultad de Artes y Humanidades. Campus de Fuenlabrada	10	224	22	17	7	7

**Anexo a.1** Proceso general. Universidades públicas 2022-2023

<b>UNIVERSIDAD REY JUAN CARLOS. ENSEÑANZAS DE GRADO. CONVOCATORIAS ORDINARIA Y EXTRAORDINARIA</b>							
Rama/Titulación	Centro	Oferta 2022-23	Preinscritos		Admitidos		Estudiantes nuevo ingreso
			Total	1ª opción	Total	1ª opción	
<b>CENTROS PROPIOS</b>							
PCEO Filosofía / Economía	Facultad de Artes y Humanidades. Campus de Fuenlabrada	10	90	15	10	6	10
PCEO Historia / Ciencia Política y Gestión Pública	Facultad de Artes y Humanidades. Campus de Fuenlabrada	10	86	12	10	10	9
PCEO Historia / Educación Primaria	Facultad de Artes y Humanidades. Campus de Fuenlabrada	10	187	60	17	8	8
PCEO Historia / Periodismo	Facultad de Artes y Humanidades. Campus de Fuenlabrada	20	239	31	20	17	18
PCEO Turismo / Historia	Facultad de Artes y Humanidades. Campus de Fuenlabrada	10	173	12	16	8	6
<b>CIENCIAS</b>		<b>355</b>	<b>4.170</b>	<b>279</b>	<b>356</b>	<b>85</b>	<b>277</b>
Biología	Escuela Superior de Ciencias Experimentales y Tecnología. Campus de Móstoles	75	1.639	110	75	13	67
Ciencia y Tecnología de los Alimentos	Escuela Superior de Ciencias Experimentales y Tecnología. Campus de Móstoles	60	467	27	57	10	50
Ciencias Ambientales	Escuela Superior de Ciencias Experimentales y Tecnología. Campus de Móstoles	60	435	12	57	9	34
Ciencias Experimentales	Escuela Superior de Ciencias Experimentales y Tecnología. Campus de Móstoles	60	333	21	57	10	47
Matemáticas	Escuela Técnica Superior de Ingeniería Informática. Campus de Móstoles	25	719	24	24	6	21
Nanociencia y Nanotecnología	Escuela Superior de Ciencias Experimentales y Tecnología. Campus de Móstoles	35	381	60	35	13	33
Recursos Hídricos	Escuela Superior de Ciencias Experimentales y Tecnología. Campus de Móstoles	40	196	25	51	24	25
<b>C.G. DE LA SALUD</b>		<b>660</b>	<b>22.172</b>	<b>1.567</b>	<b>707</b>	<b>183</b>	<b>614</b>
Enfermería	Facultad de Ciencias de la Salud. Campus de Alcorcón	85	4.325	274	92	28	77
Farmacia	Facultad de Ciencias de la Salud. Campus de Alcorcón	40	1.892	49	40	10	33
Fisioterapia	Facultad de Ciencias de la Salud. Campus de Alcorcón	135	1.832	155	148	36	124
Medicina	Facultad de Ciencias de la Salud. Campus de Alcorcón	150	6.193	577	166	38	145
Odontología	Facultad de Ciencias de la Salud. Campus de Alcorcón	55	2.067	174	61	11	48

**Anexo a.1** Proceso general. Universidades públicas 2022-2023

<b>UNIVERSIDAD REY JUAN CARLOS. ENSEÑANZAS DE GRADO. CONVOCATORIAS ORDINARIA Y EXTRAORDINARIA</b>							
Rama/Titulación	Centro	Oferta 2022-23	Preinscritos		Admitidos		Estudiantes nuevo ingreso
			Total	1ª opción	Total	1ª opción	
<b>CENTROS PROPIOS</b>							
Psicología	Facultad de Ciencias de la Salud. Campus de Alcorcón	60	2.929	186	63	33	62
Psicología	Facultad de Ciencias de la Salud. Campus de Aranjuez	55	1.878	87	57	10	50
Terapia Ocupacional	Facultad de Ciencias de la Salud. Campus de Alcorcón	70	702	46	70	15	68
PCEO Terapia Ocupacional / Trabajo Social	Facultad de Ciencias de la Salud. Campus de Alcorcón	10	354	19	10	2	7
<b>C.C. SOCIALES Y JURÍDICAS</b>		<b>5.419</b>	<b>65.248</b>	<b>6.798</b>	<b>5.318</b>	<b>2.160</b>	<b>4.627</b>
Administración y Dirección de Empresas	Facultad de Ciencias de la Economía y de la Empresa - Campus de Madrid	365	2.937	287	351	106	325
Administración y Dirección de Empresas	Facultad de Ciencias de la Economía y de la Empresa - Campus de Móstoles	130	1.722	113	124	38	120
Administración y Dirección de Empresas	Facultad de Ciencias de la Economía y de la Empresa. Campus de Fuenlabrada	130	1.720	115	124	41	118
Ciencia Política y Gestión Pública	Facultad de Ciencias Jurídicas y Políticas. Campus de Fuenlabrada	15	175	5	14	2	11
Ciencia Política y Gestión Pública	Facultad de Ciencias Jurídicas y Políticas. Campus de Madrid	35	246	11	33	9	18
Ciencia, Gestión e Ingeniería de Servicios	Facultad de Ciencias de la Economía y de la Empresa - Campus de Madrid	65	382	58	65	26	61
Ciencias de la Actividad Física y del Deporte	Facultad de Ciencias de la Educación y del Deporte y Estudios Interdisciplinarios. Campus de Alcorcón	45	1.283	121	52	28	40
Comunicación Audiovisual	Facultad de Ciencias de la Comunicación. Campus de Fuenlabrada	130	931	92	124	45	115
Comunicación Audiovisual	Facultad de Ciencias de la Comunicación. Campus de Madrid	65	880	34	63	13	54
Contabilidad y Finanzas	Facultad de Ciencias de la Economía y de la Empresa - Campus de Madrid	115	997	109	110	43	97
Contabilidad y Finanzas	Facultad de Ciencias de la Economía y de la Empresa - Campus de Móstoles	65	788	60	64	26	57
Contabilidad y Finanzas	Facultad de Ciencias de la Economía y de la Empresa. Campus de Fuenlabrada	65	723	45	63	14	59
Criminología	Facultad de Ciencias Jurídicas y Políticas. Campus de Alcorcón	55	970	84	54	20	52

**Anexo a.1** Proceso general. Universidades públicas 2022-2023

<b>UNIVERSIDAD REY JUAN CARLOS. ENSEÑANZAS DE GRADO. CONVOCATORIAS ORDINARIA Y EXTRAORDINARIA</b>							
Rama/Titulación	Centro	Oferta 2022-23	Preinscritos		Admitidos		Estudiantes nuevo ingreso
			Total	1ª opción	Total	1ª opción	
<b>CENTROS PROPIOS</b>							
Criminología	Facultad de Ciencias Jurídicas y Políticas. Campus de Aranjuez	35	554	42	33	7	29
Criminología	Facultad de Ciencias Jurídicas y Políticas. Campus de Madrid	55	970	76	54	18	48
Derecho	Facultad de Ciencias Jurídicas y Políticas. Campus de Fuenlabrada	40	1.018	31	38	12	31
Derecho	Facultad de Ciencias Jurídicas y Políticas. Campus de Madrid	140	1.863	132	138	46	118
Derecho	Facultad de Ciencias Jurídicas y Políticas. Campus de Móstoles	65	1.202	75	63	39	57
Dirección y Gestión de Empresas en el Ámbito Digital	Facultad de Ciencias de la Economía y de la Empresa - Campus de Madrid	60	496	122	58	44	56
Economía	Facultad de Ciencias de la Economía y de la Empresa - Campus de Madrid	115	1.233	76	113	35	93
Economía	Facultad de Ciencias de la Economía y de la Empresa - Campus de Móstoles	35	669	28	33	9	27
Economía	Facultad de Ciencias de la Economía y de la Empresa. Campus de Fuenlabrada	35	765	20	34	8	28
Economía Financiera y Actuarial	Facultad de Ciencias de la Economía y de la Empresa - Campus de Madrid	35	436	26	35	13	34
Economía Financiera y Actuarial	Facultad de Ciencias de la Economía y de la Empresa - Campus de Móstoles	45	395	25	43	10	37
Educación Infantil	Facultad de Ciencias de la Educación y del Deporte y Estudios Interdisciplinarios. Campus de Fuenlabrada	140	1.514	211	133	74	128
Educación Infantil	Facultad de Ciencias de la Educación y del Deporte y Estudios Interdisciplinarios. Campus de Madrid	125	898	182	121	52	116
Educación Infantil	Facultad de Ciencias de la Educación y del Deporte y Estudios Interdisciplinarios. Campus de Móstoles	70	1.490	89	68	22	60
Educación Primaria	Facultad de Ciencias de la Educación y del Deporte y Estudios Interdisciplinarios. Campus de Fuenlabrada	130	1.094	191	127	54	112

**Anexo a.1** Proceso general. Universidades públicas 2022-2023

<b>UNIVERSIDAD REY JUAN CARLOS. ENSEÑANZAS DE GRADO. CONVOCATORIAS ORDINARIA Y EXTRAORDINARIA</b>							
Rama/Titulación	Centro	Oferta 2022-23	Preinscritos		Admitidos		Estudiantes nuevo ingreso
			Total	1ª opción	Total	1ª opción	
<b>CENTROS PROPIOS</b>							
Educación Primaria	Facultad de Ciencias de la Educación y del Deporte y Estudios Interdisciplinarios. Campus de Madrid	95	1.130	223	95	52	85
Educación Primaria	Facultad de Ciencias de la Educación y del Deporte y Estudios Interdisciplinarios. Campus de Móstoles	70	596	70	66	20	66
Lengua de Signos Española y Comunidad Sorda	Facultad de Ciencias de la Educación y del Deporte y Estudios Interdisciplinarios. Campus de Alcorcón	25	146	15	32	12	18
Lengua de Signos Española y Comunidad Sorda	Facultad de Ciencias de la Educación y del Deporte y Estudios Interdisciplinarios. Campus de Madrid	50	174	23	56	21	33
Marketing	Facultad de Ciencias de la Economía y de la Empresa - Campus de Madrid	130	1.891	244	124	65	61
Marketing	Facultad de Ciencias de la Economía y de la Empresa - Campus de Móstoles	65	1.034	71	63	21	56
Marketing	Facultad de Ciencias de la Economía y de la Empresa. Campus de Aranjuez	70	585	46	67	15	58
Marketing	Facultad de Ciencias de la Economía y de la Empresa. Campus de Fuenlabrada	70	1.295	114	67	41	63
Periodismo	Facultad de Ciencias de la Comunicación. Campus de Fuenlabrada	125	1.398	124	125	49	105
Periodismo	Facultad de Ciencias de la Comunicación. Campus de Madrid	50	928	27	47	16	43
Protocolo, Organización de Eventos y Comunicación Corporativa	Facultad de Ciencias de la Comunicación. Campus de Madrid	130	1.031	183	124	67	119
Publicidad y Relaciones Públicas	Facultad de Ciencias de la Comunicación. Campus de Fuenlabrada	120	1.510	136	115	40	105
Publicidad y Relaciones Públicas	Facultad de Ciencias de la Comunicación. Campus de Madrid	65	1.098	80	62	27	59
Relaciones Internacionales	Facultad de Ciencias Jurídicas y Políticas. Campus de Aranjuez	65	444	63	63	23	49
Relaciones Internacionales	Facultad de Ciencias Jurídicas y Políticas. Campus de Fuenlabrada	65	665	49	65	19	56
Relaciones Internacionales	Facultad de Ciencias Jurídicas y Políticas. Campus de Madrid	65	487	70	62	30	60



**Anexo a.1** Proceso general. Universidades públicas 2022-2023

<b>UNIVERSIDAD REY JUAN CARLOS. ENSEÑANZAS DE GRADO. CONVOCATORIAS ORDINARIA Y EXTRAORDINARIA</b>							
Rama/Titulación	Centro	Oferta 2022-23	Preinscritos		Admitidos		Estudiantes nuevo ingreso
			Total	1ª opción	Total	1ª opción	
<b>CENTROS PROPIOS</b>							
Relaciones Laborales y Recursos Humanos	Facultad de Ciencias Jurídicas y Políticas. Campus de Alcorcón	70	589	65	66	23	62
Relaciones Laborales y Recursos Humanos	Facultad de Ciencias Jurídicas y Políticas. Campus de Madrid	60	542	32	57	17	56
Trabajo Social	Facultad de Ciencias Jurídicas y Políticas. Campus de Alcorcón	35	746	39	33	20	29
Turismo	Facultad de Ciencias de la Economía y de la Empresa - Campus de Madrid	180	976	90	167	59	88
Turismo	Facultad de Ciencias de la Economía y de la Empresa. Campus de Fuenlabrada	65	558	42	94	28	44
PCEO Administración y Dirección de Empresas / Ciencia, Gestión e Ingeniería de Servicios	Facultad de Ciencias de la Economía y de la Empresa - Campus de Madrid	20	218	24	20	8	20
PCEO Administración y Dirección de Empresas / Derecho	Facultad de Ciencias de la Economía y de la Empresa - Campus de Madrid	140	1.093	82	133	42	126
PCEO Administración y Dirección de Empresas / Derecho	Facultad de Ciencias de la Economía y de la Empresa - Campus de Móstoles	70	555	31	67	16	63
PCEO Administración y Dirección de Empresas / Derecho	Facultad de Ciencias de la Economía y de la Empresa. Campus de Fuenlabrada	65	496	60	62	26	59
PCEO Administración y Dirección de Empresas / Marketing	Facultad de Ciencias de la Economía y de la Empresa - Campus de Madrid	55	911	247	58	54	55
PCEO Ciencia Política / Relaciones Internacionales y Gestión Pública	Facultad de Ciencias Jurídicas y Políticas. Campus de Fuenlabrada	15	242	25	15	9	14
PCEO Ciencia Política y Gestión Pública / Economía	Facultad de Ciencias Jurídicas y Políticas. Campus de Fuenlabrada	15	375	115	19	5	14
PCEO Ciencia Política y Gestión Pública / Economía	Facultad de Ciencias Jurídicas y Políticas. Campus de Madrid	10	74	15	10	10	10
PCEO Ciencia Política y Gestión Pública / Periodismo	Facultad de Ciencias Jurídicas y Políticas. Campus de Fuenlabrada	15	79	6	15	4	8
PCEO Ciencia Política y Gestión Pública / Periodismo	Facultad de Ciencias Jurídicas y Políticas. Campus de Madrid	10	118	15	10	7	9
PCEO Ciencia, Gestión e Ingeniería de Servicios / Ingeniería en Organización Industrial	Facultad de Ciencias de la Economía y de la Empresa - Campus de Madrid	10	65	5	10	3	7
PCEO Ciencia, Gestión e Ingeniería de Servicios / Marketing	Facultad de Ciencias de la Economía y de la Empresa - Campus de Madrid	10	106	6	10	4	8

Anexo a.1 Proceso general. Universidades públicas 2022-2023

UNIVERSIDAD REY JUAN CARLOS. ENSEÑANZAS DE GRADO. CONVOCATORIAS ORDINARIA Y EXTRAORDINARIA							
Rama/Titulación	Centro	Oferta 2022-23	Preinscritos		Admitidos		Estudiantes nuevo ingreso
			Total	1ª opción	Total	1ª opción	
<b>CENTROS PROPIOS</b>							
PCEO Ciencia, Gestión e Ingeniería de Servicios / Turismo	Facultad de Ciencias de la Economía y de la Empresa - Campus de Madrid	10	61	3	10	2	10
PCEO Ciencias de la Actividad Física y del Deporte / Educación Primaria	Facultad de Ciencias de la Educación y del Deporte y Estudios Interdisciplinares. Campus de Alcorcón	15	416	56	17	13	15
PCEO Ciencias de la Actividad Física y del Deporte / Fisioterapia	Facultad de Ciencias de la Educación y del Deporte y Estudios Interdisciplinares. Campus de Alcorcón	15	858	188	17	15	15
PCEO Comunicación Audiovisual / Administración y Dirección de Empresas	Facultad de Ciencias de la Comunicación. Campus de Fuenlabrada	65	420	61	62	34	58
PCEO Contabilidad y Finanzas / Derecho	Facultad de Ciencias de la Economía y de la Empresa - Campus de Madrid	15	195	18	15	6	14
PCEO Contabilidad y Finanzas / Derecho	Facultad de Ciencias de la Economía y de la Empresa - Campus de Móstoles	10	213	18	10	6	10
PCEO Contabilidad y Finanzas / Derecho	Facultad de Ciencias de la Economía y de la Empresa. Campus de Fuenlabrada	12	307	26	12	3	11
PCEO Contabilidad y Finanzas / Relaciones Laborales y Recursos Humanos	Facultad de Ciencias de la Economía y de la Empresa - Campus de Madrid	10	178	16	10	6	8
PCEO Criminología / Derecho	Facultad de Ciencias Jurídicas y Políticas. Campus de Madrid	15	516	134	16	14	16
PCEO Criminología / Ingeniería Informática	Facultad de Ciencias Jurídicas y Políticas. Campus de Madrid	15	187	22	16	7	12
PCEO Criminología / Psicología	Facultad de Ciencias Jurídicas y Políticas. Campus de Alcorcón	15	1.383	219	17	14	15
PCEO Criminología / Psicología	Facultad de Ciencias Jurídicas y Políticas. Campus de Aranjuez	15	832	68	17	7	12
PCEO Criminología / Trabajo Social	Facultad de Ciencias Jurídicas y Políticas. Campus de Alcorcón	10	298	27	11	2	9
PCEO Derecho / Ciencia Política y Gestión Pública	Facultad de Ciencias Jurídicas y Políticas. Campus de Fuenlabrada	10	84	6	10	4	8
PCEO Derecho / Ciencia Política y Gestión Pública	Facultad de Ciencias Jurídicas y Políticas. Campus de Madrid	15	141	5	15	4	12
PCEO Derecho / Periodismo	Facultad de Ciencias Jurídicas y Políticas. Campus de Madrid	10	187	22	10	8	10
PCEO Derecho / Relaciones Internacionales	Facultad de Ciencias Jurídicas y Políticas. Campus de Fuenlabrada	10	360	74	11	9	7

Anexo a.1 Proceso general. Universidades públicas 2022-2023

UNIVERSIDAD REY JUAN CARLOS. ENSEÑANZAS DE GRADO. CONVOCATORIAS ORDINARIA Y EXTRAORDINARIA							
Rama/Titulación	Centro	Oferta 2022-23	Preinscritos		Admitidos		Estudiantes nuevo ingreso
			Total	1ª opción	Total	1ª opción	
<b>CENTROS PROPIOS</b>							
PCEO Derecho / Relaciones Internacionales	Facultad de Ciencias Jurídicas y Políticas. Campus de Madrid	20	347	41	20	6	14
PCEO Derecho / Relaciones Laborales y Recursos Humanos	Facultad de Ciencias Jurídicas y Políticas. Campus de Madrid	15	186	9	15	4	15
PCEO Economía / Derecho	Facultad de Ciencias de la Economía y de la Empresa - Campus de Madrid	10	188	13	10	7	12
PCEO Economía / Derecho	Facultad de Ciencias de la Economía y de la Empresa - Campus de Móstoles	10	164	8	10	1	9
PCEO Economía / Derecho	Facultad de Ciencias de la Economía y de la Empresa. Campus de Fuenlabrada	10	169	6	10	2	7
PCEO Economía / Historia	Facultad de Ciencias de la Economía y de la Empresa. Campus de Fuenlabrada	10	98	17	10	6	9
PCEO Economía / Matemáticas	Facultad de Ciencias de la Economía y de la Empresa - Campus de Móstoles	10	195	14	11	3	8
PCEO Economía / Periodismo	Facultad de Ciencias de la Economía y de la Empresa - Campus de Madrid	10	146	15	10	9	10
PCEO Economía Financiera y Actuarial / Administración y Dirección de Empresas	Facultad de Ciencias de la Economía y de la Empresa - Campus de Madrid	15	228	24	15	10	15
PCEO Economía Financiera y Actuarial / Administración y Dirección de Empresas	Facultad de Ciencias de la Economía y de la Empresa - Campus de Móstoles	15	185	22	16	10	13
PCEO Economía Financiera y Actuarial / Economía	Facultad de Ciencias de la Economía y de la Empresa - Campus de Madrid	10	125	14	10	8	10
PCEO Economía Financiera y Actuarial / Economía	Facultad de Ciencias de la Economía y de la Empresa - Campus de Móstoles	20	125	12	20	9	15
PCEO Educación Infantil / Educación Primaria	Facultad de Ciencias de la Educación y del Deporte y Estudios Interdisciplinarios. Campus de Fuenlabrada	12	669	74	14	13	12
PCEO Educación Primaria / Matemáticas	Facultad de Ciencias de la Educación y del Deporte y Estudios Interdisciplinarios. Campus de Móstoles	10	248	33	10	7	9
PCEO Lengua de Signos Española y Comunidad Sorda / Educación Primaria	Facultad de Ciencias de la Educación y del Deporte y Estudios Interdisciplinarios. Campus de Alcorcón	10	90	11	11	3	9

**Anexo a.1** Proceso general. Universidades públicas 2022-2023

<b>UNIVERSIDAD REY JUAN CARLOS. ENSEÑANZAS DE GRADO. CONVOCATORIAS ORDINARIA Y EXTRAORDINARIA</b>							
Rama/Titulación	Centro	Oferta 2022-23	Preinscritos		Admitidos		Estudiantes nuevo ingreso
			Total	1ª opción	Total	1ª opción	
<b>CENTROS PROPIOS</b>							
PCEO Lengua de Signos Española y Comunidad Sorda / Terapia Ocupacional	Facultad de Ciencias de la Educación y del Deporte y Estudios Interdisciplinares. Campus de Alcorcón	10	146	8	10	2	8
PCEO Lengua de Signos Española y Comunidad Sorda / Trabajo Social	Facultad de Ciencias de la Educación y del Deporte y Estudios Interdisciplinares. Campus de Alcorcón	10	121	6	10	3	7
PCEO Periodismo / Comunicación Audiovisual	Facultad de Ciencias de la Comunicación. Campus de Fuenlabrada	60	616	54	58	23	54
PCEO Periodismo / Comunicación Audiovisual	Facultad de Ciencias de la Comunicación. Campus de Madrid	60	572	52	57	26	53
PCEO Publicidad y Relaciones Públicas / Administración y Dirección de Empresas	Facultad de Ciencias de la Comunicación. Campus de Fuenlabrada	65	490	59	62	26	59
PCEO Publicidad y Relaciones Públicas / Marketing	Facultad de Ciencias de la Comunicación. Campus de Fuenlabrada	15	783	171	15	13	14
PCEO Relaciones Internacionales / Economía	Facultad de Ciencias Jurídicas y Políticas. Campus de Fuenlabrada	55	401	56	52	19	51
PCEO Relaciones Internacionales / Periodismo	Facultad de Ciencias Jurídicas y Políticas. Campus de Fuenlabrada	15	319	52	15	14	14
PCEO Relaciones Internacionales / Protocolo, Organización de Eventos y Comunicación Corporativa	Facultad de Ciencias Jurídicas y Políticas. Campus de Madrid	10	231	48	11	9	10
PCEO Relaciones Laborales y Recursos Humanos / Trabajo Social	Facultad de Ciencias Jurídicas y Políticas. Campus de Alcorcón	10	159	16	10	7	10
PCEO Turismo / Administración y Dirección de Empresas	Facultad de Ciencias de la Economía y de la Empresa - Campus de Madrid	65	374	32	62	22	60
PCEO Turismo / Administración y Dirección de Empresas	Facultad de Ciencias de la Economía y de la Empresa. Campus de Fuenlabrada	70	441	50	66	28	59
PCEO Turismo / Marketing	Facultad de Ciencias de la Economía y de la Empresa - Campus de Madrid	10	290	21	11	9	10
		<b>1.539</b>	<b>20.189</b>	<b>1.494</b>	<b>1.471</b>	<b>451</b>	<b>1.313</b>
<b>INGENIERÍA Y ARQUITECTURA</b>							
Ciencia e Ingeniería de Datos	Escuela Técnica Superior de Ingeniería de Telecomunicación. Campus de Fuenlabrada	40	338	13	40	4	40
Diseño y Desarrollo de Videojuegos	Escuela Técnica Superior de Ingeniería Informática. Campus de Madrid	45	573	71	41	23	38
Diseño y Desarrollo de Videojuegos	Escuela Técnica Superior de Ingeniería Informática. Campus de Móstoles	50	623	92	46	30	44

**Anexo a.1** Proceso general. Universidades públicas 2022-2023

<b>UNIVERSIDAD REY JUAN CARLOS. ENSEÑANZAS DE GRADO. CONVOCATORIAS ORDINARIA Y EXTRAORDINARIA</b>							
Rama/Titulación	Centro	Oferta 2022-23	Preinscritos		Admitidos		Estudiantes nuevo ingreso
			Total	1ª opción	Total	1ª opción	
<b>CENTROS PROPIOS</b>							
Fundamentos de la Arquitectura	Escuela Técnica Superior de Ingeniería de Telecomunicación. Campus de Aranjuez	35	583	14	33	6	28
Fundamentos de la Arquitectura	Escuela Técnica Superior de Ingeniería de Telecomunicación. Campus de Fuenlabrada	65	943	48	62	9	61
Ingeniería Aeroespacial en Aeronavegación	Escuela Técnica Superior de Ingeniería de Telecomunicación. Campus de Fuenlabrada	35	529	20	31	8	23
Ingeniería Aeroespacial en Transporte y Aeropuertos	Escuela Técnica Superior de Ingeniería de Telecomunicación. Campus de Fuenlabrada	30	359	18	31	3	20
Ingeniería Aeroespacial en Vehículos Aeroespaciales	Escuela Técnica Superior de Ingeniería de Telecomunicación. Campus de Fuenlabrada	55	732	53	55	20	51
Ingeniería Ambiental	Escuela Superior de Ciencias Experimentales y Tecnología. Campus de Móstoles	40	272	20	38	12	22
Ingeniería Biomédica	Escuela Técnica Superior de Ingeniería de Telecomunicación. Campus de Alcorcón	40	384	24	36	8	34
Ingeniería Biomédica	Escuela Técnica Superior de Ingeniería de Telecomunicación. Campus de Fuenlabrada	40	758	48	37	4	31
Ingeniería de Computadores	Escuela Técnica Superior de Ingeniería Informática. Campus de Móstoles	45	574	15	40	3	37
Ingeniería de la Ciberseguridad	Escuela Técnica Superior de Ingeniería Informática. Campus de Móstoles	60	664	167	57	44	54
Ingeniería de la Energía	Escuela Superior de Ciencias Experimentales y Tecnología. Campus de Móstoles	40	423	20	38	10	36
Ingeniería de Materiales	Escuela Superior de Ciencias Experimentales y Tecnología. Campus de Móstoles	40	350	21	38	4	33
Ingeniería de Tecnologías Industriales	Escuela Superior de Ciencias Experimentales y Tecnología. Campus de Móstoles	70	659	23	66	8	62
Ingeniería del Software	Escuela Técnica Superior de Ingeniería Informática. Campus de Móstoles	45	863	50	41	13	34
Ingeniería Electrónica Industrial y Automática	Escuela Superior de Ciencias Experimentales y Tecnología. Campus de Móstoles	60	469	25	60	6	52

Anexo a.1 Proceso general. Universidades públicas 2022-2023

UNIVERSIDAD REY JUAN CARLOS. ENSEÑANZAS DE GRADO. CONVOCATORIAS ORDINARIA Y EXTRAORDINARIA							
Rama/Titulación	Centro	Oferta 2022-23	Preinscritos		Admitidos		Estudiantes nuevo ingreso
			Total	1ª opción	Total	1ª opción	
<b>CENTROS PROPIOS</b>							
Ingeniería en Organización Industrial	Escuela Superior de Ciencias Experimentales y Tecnología. Campus de Madrid	55	390	56	52	18	49
Ingeniería en Organización Industrial	Escuela Superior de Ciencias Experimentales y Tecnología. Campus de Móstoles	40	365	41	39	21	36
Ingeniería en Sistemas Audiovisuales y Multimedia	Escuela Técnica Superior de Ingeniería de Telecomunicación. Campus de Fuenlabrada	50	306	21	45	7	42
Ingeniería en Sistemas de Telecomunicación	Escuela Técnica Superior de Ingeniería de Telecomunicación. Campus de Fuenlabrada	20	324	13	19	4	14
Ingeniería en Tecnologías de la Telecomunicación	Escuela Técnica Superior de Ingeniería de Telecomunicación. Campus de Fuenlabrada	20	285	6	17	4	13
Ingeniería Informática	Escuela Técnica Superior de Ingeniería Informática. Campus de Madrid	50	964	47	47	13	41
Ingeniería Informática	Escuela Técnica Superior de Ingeniería Informática. Campus de Móstoles	33	1.124	67	31	10	27
Ingeniería Mecánica	Escuela Superior de Ciencias Experimentales y Tecnología. Campus de Móstoles	65	733	51	62	10	60
Ingeniería Química	Escuela Superior de Ciencias Experimentales y Tecnología. Campus de Móstoles	40	596	37	38	10	36
Ingeniería Robótica	Escuela Técnica Superior de Ingeniería de Telecomunicación. Campus de Fuenlabrada	40	349	44	36	21	35
Ingeniería Telemática	Escuela Técnica Superior de Ingeniería de Telecomunicación. Campus de Fuenlabrada	20	293	4	17	1	15
Inteligencia Artificial	Escuela Técnica Superior de Ingeniería Informática. Campus de Móstoles	45	339	40	46	12	41
PCEO Diseño y Desarrollo de Videojuegos / Ingeniería de Computadores	Escuela Técnica Superior de Ingeniería Informática. Campus de Móstoles	15	237	37	15	14	17
PCEO Fundamentos de la Arquitectura / Diseño Integral y Gestión de la Imagen	Escuela Técnica Superior de Ingeniería de Telecomunicación. Campus de Aranjuez	15	297	14	15	4	14
PCEO Fundamentos de la Arquitectura / Diseño Integral y Gestión de la Imagen	Escuela Técnica Superior de Ingeniería de Telecomunicación. Campus de Fuenlabrada	15	472	64	16	14	14
PCEO Fundamentos de la Arquitectura / Paisajismo	Escuela Técnica Superior de Ingeniería de Telecomunicación. Campus de Aranjuez	15	343	20	16	5	10

**Anexo a.1** Proceso general. Universidades públicas 2022-2023

<b>UNIVERSIDAD REY JUAN CARLOS. ENSEÑANZAS DE GRADO. CONVOCATORIAS ORDINARIA Y EXTRAORDINARIA</b>							
Rama/Titulación	Centro	Oferta 2022-23	Preinscritos		Admitidos		Estudiantes nuevo ingreso
			Total	1ª opción	Total	1ª opción	
<b>CENTROS PROPIOS</b>							
PCEO Ingeniería Ambiental / Ingeniería de la Energía	Escuela Superior de Ciencias Experimentales y Tecnología. Campus de Móstoles	10	102	12	11	7	10
PCEO Ingeniería Ambiental / Ingeniería en Organización Industrial	Escuela Superior de Ciencias Experimentales y Tecnología. Campus de Móstoles	10	88	11	10	6	10
PCEO Ingeniería de la Energía / Ingeniería en Organización Industrial	Escuela Superior de Ciencias Experimentales y Tecnología. Campus de Móstoles	10	175	15	10	5	11
PCEO Ingeniería de Materiales / Ingeniería de la Energía	Escuela Superior de Ciencias Experimentales y Tecnología. Campus de Móstoles	10	114	4	10	3	9
PCEO Ingeniería de Materiales / Ingeniería en Organización Industrial	Escuela Superior de Ciencias Experimentales y Tecnología. Campus de Móstoles	10	132	6	10	3	8
PCEO Ingeniería del Software / Matemáticas	Escuela Técnica Superior de Ingeniería Informática. Campus de Móstoles	10	176	14	10	1	8
PCEO Ingeniería en Sistemas de Telecomunicación / Administración y Dirección de Empresas	Escuela Técnica Superior de Ingeniería de Telecomunicación. Campus de Fuenlabrada	12	111	5	12	1	9
PCEO Ingeniería en Tecnologías de la Telecomunicación / Ingeniería Aeroespacial en Aeronavegación	Escuela Técnica Superior de Ingeniería de Telecomunicación. Campus de Fuenlabrada	10	222	11	10	4	8
PCEO Ingeniería Informática / Administración y Dirección de Empresas	Escuela Técnica Superior de Ingeniería Informática. Campus de Madrid	10	97	7	11	3	10
PCEO Ingeniería Informática / Administración y Dirección de Empresas	Escuela Técnica Superior de Ingeniería Informática. Campus de Móstoles	10	228	14	11	8	9
PCEO Ingeniería Informática / Ingeniería de Computadores	Escuela Técnica Superior de Ingeniería Informática. Campus de Móstoles	12	269	12	12	1	10
PCEO Ingeniería Informática / Ingeniería del Software	Escuela Técnica Superior de Ingeniería Informática. Campus de Móstoles	12	295	24	13	6	11
PCEO Ingeniería Informática / Matemáticas	Escuela Técnica Superior de Ingeniería Informática. Campus de Móstoles	10	252	16	10	3	7
PCEO Ingeniería Química / Ingeniería Ambiental	Escuela Superior de Ciencias Experimentales y Tecnología. Campus de Móstoles	10	115	15	10	7	10
PCEO Ingeniería Química / Ingeniería de la Energía	Escuela Superior de Ciencias Experimentales y Tecnología. Campus de Móstoles	10	188	13	10	5	10
PCEO Ingeniería Química / Ingeniería en Organización Industrial	Escuela Superior de Ciencias Experimentales y Tecnología. Campus de Móstoles	10	112	11	10	5	9

**Anexo a.1** Proceso general. Universidades públicas 2022-2023

UNIVERSIDAD REY JUAN CARLOS. ENSEÑANZAS DE GRADO. CONVOCATORIAS ORDINARIA Y EXTRAORDINARIA							
Rama/Titulación	Centro	Oferta 2022-23	Preinscritos		Admitidos		Estudiantes nuevo ingreso
			Total	1ª opción	Total	1ª opción	
<b>CENTROS ADSCRITOS</b>		<b>1.255</b>	<b>3.035</b>	<b>799</b>	<b>561</b>	<b>476</b>	<b>682</b>
<b>ARTES Y HUMANIDADES</b>		<b>410</b>	<b>388</b>	<b>185</b>	<b>209</b>	<b>160</b>	<b>191</b>
Artes Escénicas e Interpretación Audiovisual/ Performing Arts and Screen Acting	Centro de Educación Superior TAI Escuela Universitaria de Artes	100	28	12	16	12	
Bellas Artes	Centro de Educación Superior TAI Escuela Universitaria de Artes	50	69	27	28	17	37
Cinematografía y Artes Audiovisuales	Centro de Educación Superior TAI Escuela Universitaria de Artes	150	169	98	112	88	118
Composición Musical/ Music Composition	Centro de Educación Superior TAI Escuela Universitaria de Artes	50	56	33	35	29	36
Fotografía y Creación Audiovisual/Photography and Audiovisual Creation	Centro de Educación Superior TAI Escuela Universitaria de Artes	60	66	15	18	14	
<b>C.C. SOCIALES Y JURÍDICAS</b>		<b>845</b>	<b>2.647</b>	<b>614</b>	<b>352</b>	<b>316</b>	<b>491</b>
Administración y Dirección de Empresas	Centro Universitario Gestión IEB Global	120	253	121	118	112	118
Administración y Dirección de Empresas	Centro de Educación Superior CEDEU	115	297	62	29	25	72
Administración y Dirección de Empresas	Centro de Educación Superior de Negocios, Innovación y Tecnología (IUNIT)	80	185	6			
Administración y Dirección de Empresas	Escuela Universitaria de Turismo ESERP	45	243	47	32	26	34
Criminología	Escuela Universitaria de Turismo ESERP	40	283	74	40	32	40
Derecho	Centro de Educación Superior CEDEU	75	238	65	18	16	58
Derecho	Escuela Universitaria de Turismo ESERP	105	98	9	2	2	6
Educación Infantil	Escuela Universitaria de Turismo ESERP	30	163	36	12	12	19
Marketing	Centro de Educación Superior CEDEU	40	214	47	25	24	35
Marketing	Escuela Universitaria de Turismo ESERP	70	232	50	20	19	31
Protocolo, Organización de Eventos y Comunicación Corporativa	Centro de Educación Superior CEDEU	80	141	52	32	29	50
PCEO Administración y Dirección de Empresas / Derecho	Escuela Universitaria de Turismo ESERP	15	100	10	4	2	5
PCEO Criminología / Derecho	Escuela Universitaria de Turismo ESERP	30	200	35	20	17	23
<b>Total universidad</b>		<b>9.928</b>	<b>122.111</b>	<b>11.965</b>	<b>9.073</b>	<b>3.706</b>	<b>8.022</b>
<b>Centros propios</b>		<b>8.673</b>	<b>119.076</b>	<b>11.166</b>	<b>8.512</b>	<b>3.230</b>	<b>7.340</b>
<b>Centros adscritos</b>		<b>1.255</b>	<b>3.035</b>	<b>799</b>	<b>561</b>	<b>476</b>	<b>682</b>



## Anexo a.2 Proceso general. Universidades privadas 2022-2023

<b>TOTAL UNIVERSIDADES PRIVADAS. ENSEÑANZAS DE GRADO</b>	
<b>Rama / Universidad</b>	<b>Estudiantes nuevo ingreso</b>
<b>CENTROS PROPIOS</b>	<b>23.115</b>
<b>ARTES Y HUMANIDADES</b>	<b>771</b>
A Distancia de Madrid	22
Alfonso X El Sabio	35
Antonio de Nebrija	145
Camilo José Cela	11
Europea de Madrid	190
Francisco de Vitoria	214
Pontificia Comillas	77
San Pablo-CEU	77
<b>CIENCIAS</b>	<b>313</b>
Alfonso X El Sabio	30
Antonio de Nebrija	12
Europea de Madrid	110
Francisco de Vitoria	108
Internacional de la Empresa	15
San Pablo-CEU	38
<b>C.C. DE LA SALUD</b>	<b>6.876</b>
A Distancia de Madrid	237
Alfonso X El Sabio	1.915
Antonio de Nebrija	131
Camilo José Cela	496
Europea de Madrid	1.385
Francisco de Vitoria	1.078
Internacional Villanueva	129
Pontificia Comillas	524
San Pablo-CEU	981
<b>C.G. SOCIALES Y JURÍDICAS</b>	<b>12.447</b>
A Distancia de Madrid	643
Alfonso X El Sabio	367
Antonio de Nebrija	1.352
Camilo José Cela	3.370
CUNEF Universidad	597
ESIC Universidad	606
Europea de Madrid	1.866
Francisco de Vitoria	1.217
Internacional de la Empresa	110
Internacional Villanueva	353
Pontificia Comillas	995
San Pablo-CEU	971
<b>INGENIERÍA Y ARQUITECTURA</b>	<b>2.708</b>
A Distancia de Madrid	157
Alfonso X El Sabio	370
Antonio de Nebrija	262
Camilo José Cela	43
CUNEF Universidad	65
Europea de Madrid	559
Francisco de Vitoria	448
Internacional de la Empresa	39
Pontificia Comillas	452
San Pablo-CEU	313

**Anexo a.2** Proceso general. Universidades privadas 2022-2023

<b>TOTAL UNIVERSIDADES PRIVADAS. ENSEÑANZAS DE GRADO</b>	
<b>Rama / Universidad</b>	<b>Estudiantes nuevo ingreso</b>
<b>CENTROS ADSCRITOS</b>	<b>1.126</b>
<b>ARTES Y HUMANIDADES</b>	<b>653</b>
Camilo José Cela	653
<b>C.G. DE LA SALUD</b>	<b>50</b>
Pontificia Comillas	50
<b>C.C. SOCIALES Y JURÍDICAS</b>	<b>351</b>
Antonio de Nebrija	15
Camilo José Cela	172
Europea de Madrid	8
Pontificia Comillas	156
<b>INGENIERÍA Y ARQUITECTURA</b>	<b>72</b>
Camilo José Cela	19
Pontificia Comillas	53
<b>Total universidades</b>	<b>24.241</b>
<b>Centros propios</b>	<b>23.115</b>
<b>Centros adscritos</b>	<b>1.126</b>

## Anexo a.2 Proceso general. Universidades privadas 2022-2023

<b>UNIVERSIDAD A DISTANCIA DE MADRID. ENSEÑANZAS DE GRADO</b>		
<b>Rama/Titulación</b>	<b>Centro</b>	<b>Estudiantes nuevo ingreso</b>
<b>CENTROS PROPIOS</b>		<b>1.059</b>
<b>ARTES Y HUMANIDADES</b>		<b>22</b>
Historia	Facultad de Ciencias Sociales y Humanidades	22
<b>C.C. DE LA SALUD</b>		<b>237</b>
Psicología	Facultad de Ciencias de la Salud y de la Educación	237
<b>C.C. SOCIALES Y JURÍDICAS</b>		<b>643</b>
Administración y Dirección de Empresas	Facultad de Ciencias Económicas y Empresariales	46
Ciencias del Trabajo, Relaciones Laborales y Recursos Humanos	Facultad de Ciencias Jurídicas	39
Criminología	Facultad de Ciencias Jurídicas	45
Derecho	Facultad de Ciencias Jurídicas	101
Economía	Facultad de Ciencias Económicas y Empresariales	14
Empresa y Tecnología	Facultad de Ciencias Económicas y Empresariales	13
Empresas y Actividades Turísticas	Facultad de Ciencias Económicas y Empresariales	24
Magisterio en Educación Infantil	Facultad de Ciencias de la Salud y de la Educación	47
Magisterio en Educación Primaria	Facultad de Ciencias de la Salud y de la Educación	227
Marketing	Facultad de Ciencias Económicas y Empresariales	36
Periodismo	Facultad de Ciencias Sociales y Humanidades	25
Publicidad y Relaciones Públicas	Facultad de Ciencias Sociales y Humanidades	13
PCEO Derecho / Administración y Dirección de Empresas	Facultad de Ciencias Jurídicas	11
PCEO Periodismo / Publicidad y Relaciones Públicas	Facultad de Ciencias Sociales y Humanidades	2
<b>INGENIERÍA Y ARQUITECTURA</b>		<b>157</b>
Ingeniería de Organización Industrial	Facultad de Ciencias Técnicas e Ingeniería	58
Ingeniería de Tecnologías y Servicios de Telecomunicación	Facultad de Ciencias Técnicas e Ingeniería	45
Ingeniería Informática	Facultad de Ciencias Técnicas e Ingeniería	49
PCEO Ingeniería de Organización Industrial / Administración y Dirección de Empresas	Facultad de Ciencias Técnicas e Ingeniería	5
<b>Total universidad</b>		<b>1.059</b>

## Anexo a.2 Proceso general. Universidades privadas 2022-2023

<b>UNIVERSIDAD ALFONSO X EL SABIO. ENSEÑANZAS DE GRADO</b>		
<b>Rama/Titulación</b>	<b>Centro</b>	<b>Estudiantes nuevo ingreso</b>
<b>CENTROS PROPIOS</b>		<b>2.717</b>
<b>ARTES Y HUMANIDADES</b>		<b>35</b>
Interpretación de Música Moderna	Facultad de Música y Artes Escénicas	7
Interpretación Musical	Facultad de Música y Artes Escénicas	8
Musicología	Facultad de Música y Artes Escénicas	20
<b>CIENCIAS</b>		<b>30</b>
Física	Escuela Politécnica Superior	30
<b>C.C. DE LA SALUD</b>		<b>1.915</b>
Biomedicina	Facultad de Medicina	111
Biotecnología	Facultad de Ciencias de la Salud	44
Ciencias de la Actividad Física y del Deporte	Facultad de Ciencias de la Salud	81
Enfermería	Facultad de Ciencias de la Salud	267
Farmacia	Facultad de Ciencias de la Salud	227
Fisioterapia	Facultad de Ciencias de la Salud	145
Medicina	Facultad de Medicina	201
Nutrición Humana y Dietética	Facultad de Ciencias de la Salud	127
Odontología	Facultad de Odontología	334
Psicología	Facultad de Medicina	123
Veterinaria	Facultad de Veterinaria	202
PCEO Ciencias de la Actividad Física y del Deporte / Fisioterapia	Facultad de Ciencias de la Salud	27
PCEO Ciencias de la Actividad Física y del Deporte / Nutrición Humana y Dietética	Facultad de Ciencias de la Salud	16
PCEO Farmacia / Nutrición Humana y Dietética	Facultad de Ciencias de la Salud	3
PCEO Fisioterapia / Ciencias de la Actividad Física y del Deporte	Facultad de Ciencias de la Salud	7
<b>C.C. SOCIALES Y JURÍDICAS</b>		<b>367</b>
Administración y Dirección de Empresas	Facultad de Estudios Sociales y Lenguas Aplicadas	104
Derecho	Facultad de Estudios Sociales y Lenguas Aplicadas	52
Dirección Comercial y Marketing	Facultad de Estudios Sociales y Lenguas Aplicadas	47
Inteligencia de Negocios/Business Intelligence	Facultad de Estudios Sociales y Lenguas Aplicadas (Campus de Chamartín)	4
Maestro en Educación Infantil	Facultad de Estudios Sociales y Lenguas Aplicadas	15
Maestro en Educación Primaria	Facultad de Estudios Sociales y Lenguas Aplicadas	73
Relaciones Internacionales	Facultad de Estudios Sociales y Lenguas Aplicadas	13
PCEO Administración y Dirección de Empresas / Derecho	Facultad de Estudios Sociales y Lenguas Aplicadas	5
PCEO Administración y Dirección de Empresas / Dirección Comercial y Marketing	Facultad de Estudios Sociales y Lenguas Aplicadas	21
PCEO Administración y Dirección de Empresas / Relaciones Internacionales	Facultad de Estudios Sociales y Lenguas Aplicadas	11
PCEO Derecho / Administración y Dirección de Empresas	Facultad de Estudios Sociales y Lenguas Aplicadas	2
PCEO Derecho / Relaciones Internacionales	Facultad de Estudios Sociales y Lenguas Aplicadas	9
PCEO Inteligencia de Negocio/Business Intelligence / Administración y Dirección de Empresas	Facultad de Estudios Sociales y Lenguas Aplicadas	11

**Anexo a.2** Proceso general. Universidades privadas 2022-2023

<b>UNIVERSIDAD ALFONSO X EL SABIO. ENSEÑANZAS DE GRADO</b>		
<b>Rama/Titulación</b>	<b>Centro</b>	<b>Estudiantes nuevo ingreso</b>
<b>CENTROS PROPIOS</b>		
<b>INGENIERÍA Y ARQUITECTURA</b>		<b>370</b>
Arquitectura	Escuela Politécnica Superior	36
Computación e Inteligencia Artificial	Escuela Politécnica Superior	45
Ingeniería Aeroespacial	Escuela Politécnica Superior	43
Ingeniería Biomédica	Escuela Politécnica Superior	22
Ingeniería Civil en Construcciones Civiles	Escuela Politécnica Superior	25
Ingeniería Electrónica Industrial y Automática	Escuela Politécnica Superior	15
Ingeniería en Diseño Industrial y Desarrollo de Producto	Escuela Politécnica Superior	30
Ingeniería Informática	Escuela Politécnica Superior	92
Ingeniería Matemática	Escuela Politécnica Superior	13
Ingeniería Mecánica	Escuela Politécnica Superior	35
PCEO Ingeniería en Diseño Industrial y Desarrollo de Producto / Ingeniería Mecánica	Escuela Politécnica Superior	8
PCEO Ingeniería Matemática / Ingeniería Informática	Escuela Politécnica Superior	6
<b>Total universidad</b>		<b>2.717</b>

**Anexo a.2** Proceso general. Universidades privadas 2022-2023

<b>UNIVERSIDAD ANTONIO DE NEBRIJA. ENSEÑANZAS DE GRADO</b>		
<b>Rama/Titulación</b>	<b>Centro</b>	<b>Estudiantes nuevo ingreso</b>
<b>CENTROS PROPIOS</b>		<b>1.902</b>
<b>ARTES Y HUMANIDADES</b>		<b>145</b>
Artes Escénicas	Facultad de Comunicación y Artes	8
Bellas Artes	Facultad de Comunicación y Artes	11
Diseño de Interiores	Escuela Politécnica Superior	29
Diseño de Moda	Facultad de Comunicación y Artes	36
Lenguas Modernas Aplicadas/Applied Modern Languages	Facultad de Lenguas y Educación	18
PCEO Artes Escénicas / Comunicación Audiovisual	Facultad de Comunicación y Artes	23
PCEO Bellas Artes / Diseño de Moda	Facultad de Comunicación y Artes	6
PCEO Bellas Artes / Diseño Digital y Multimedia	Facultad de Comunicación y Artes	7
PCEO Comunicación Audiovisual / Diseño Digital y Multimedia	Facultad de Comunicación y Artes	7
<b>CIENCIAS</b>		<b>12</b>
PCEO Matemáticas Aplicadas / Física Aplicada	Escuela Politécnica Superior	12
<b>C.C. DE LA SALUD</b>		<b>131</b>
Enfermería	Facultad de Ciencias de la Vida y de la Naturaleza	50
Psicología	Facultad de Ciencias de la Vida y de la Naturaleza	81
<b>C.C. SOCIALES Y JURÍDICAS</b>		<b>1.352</b>
Ciencias de la Actividad Física y del Deporte	Facultad de Ciencias de la Vida y de la Naturaleza	41
Comunicación Audiovisual	Facultad de Comunicación y Artes	21
Comunicación Corporativa, Protocolo y Organización de Eventos	Facultad de Comunicación y Artes	24
Creación, Administración y Dirección de Empresas	Facultad de Economía y Empresa	51
Derecho	Facultad de Derecho y de Relaciones Internacionales	58
Diseño Digital y Multimedia	Facultad de Comunicación y Artes	18
Economía y Negocios Internacionales	Facultad de Economía y Empresa	36
Educación Infantil	Facultad de Lenguas y Educación	388
Educación Primaria	Facultad de Lenguas y Educación	423
Marketing	Facultad de Comunicación y Artes	32
Periodismo	Facultad de Comunicación y Artes	15
Publicidad y Relaciones Públicas	Facultad de Comunicación y Artes	23
Relaciones Internacionales	Facultad de Derecho y de Relaciones Internacionales	28
Seguridad	Facultad de Derecho y de Relaciones Internacionales	15
Turismo	Facultad de Economía y Empresa	27
PCEO Creación, Administración y Dirección de Empresas / Marketing	Facultad de Economía y Empresa	12
PCEO Creación, Administración y Dirección de Empresas / Psicología	Facultad de Economía y Empresa	16
PCEO Creación, Administración y Dirección de Empresas / Relaciones Internacionales	Facultad de Economía y Empresa	3
PCEO Creación, Administración y Dirección de Empresas / Turismo	Facultad de Economía y Empresa	5
PCEO Derecho / Creación, Administración y Dirección de Empresas	Facultad de Derecho y de Relaciones Internacionales	9
PCEO Derecho / Relaciones Internacionales	Facultad de Derecho y de Relaciones Internacionales	5
PCEO Economía y Negocios Internacionales / Creación, Administración y Dirección de Empresas	Facultad de Economía y Empresa	12
PCEO Economía y Negocios Internacionales / Derecho	Facultad de Economía y Empresa	3
PCEO Economía y Negocios Internacionales / Relaciones Internacionales	Facultad de Economía y Empresa	8
PCEO Educación Primaria / Educación Infantil	Facultad de Lenguas y Educación	4
PCEO Educación Primaria / Psicología	Facultad de Lenguas y Educación	21

## Anexo a.2 Proceso general. Universidades privadas 2022-2023

<b>UNIVERSIDAD ANTONIO DE NEBRIJA. ENSEÑANZAS DE GRADO</b>		
<b>Rama/Titulación</b>	<b>Centro</b>	<b>Estudiantes nuevo ingreso</b>
<b>CENTROS PROPIOS</b>		
PCEO Periodismo / Comunicación Audiovisual	Facultad de Comunicación y Artes	5
PCEO Periodismo / Comunicación Corporativa, Protocolo y Organización de Eventos	Facultad de Comunicación y Artes	3
PCEO Periodismo / Relaciones Internacionales	Facultad de Comunicación y Artes	2
PCEO Publicidad y Relaciones Públicas / Comunicación Audiovisual	Facultad de Comunicación y Artes	4
PCEO Publicidad y Relaciones Públicas / Comunicación Corporativa, Protocolo y Organización de Eventos	Facultad de Comunicación y Artes	14
PCEO Publicidad y Relaciones Públicas / Diseño Digital y Multimedia	Facultad de Comunicación y Artes	7
PCEO Publicidad y Relaciones Públicas / Marketing	Facultad de Comunicación y Artes	11
PCEO Relaciones Internacionales / Comunicación Corporativa, Protocolo y Organización de Eventos	Facultad de Derecho y de Relaciones Internacionales	4
PCEO Relaciones Internacionales / Lenguas Modernas Aplicadas/Applied Modern Languages	Facultad de Derecho y de Relaciones Internacionales	3
PCEO Turismo / Marketing	Facultad de Economía y Empresa	1
<b>INGENIERÍA Y ARQUITECTURA</b>		<b>262</b>
Física Aplicada	Escuela Politécnica Superior	7
Fundamentos de la Arquitectura	Escuela Politécnica Superior	28
Ingeniería del Automóvil	Escuela Politécnica Superior	32
Ingeniería en Diseño Industrial y Desarrollo del Producto	Escuela Politécnica Superior	26
Ingeniería en Tecnologías Industriales	Escuela Politécnica Superior	38
Ingeniería Informática	Escuela Politécnica Superior	61
Ingeniería Mecánica	Escuela Politécnica Superior	25
Matemáticas Aplicadas	Escuela Politécnica Superior	17
PCEO Fundamentos de la Arquitectura / Diseño de Interiores	Escuela Politécnica Superior	9
PCEO Ingeniería en Diseño Industrial y Desarrollo de Producto / Ingeniería del Automóvil	Escuela Politécnica Superior	4
PCEO Ingeniería Mecánica / Ingeniería del Automóvil	Escuela Politécnica Superior	15

**Anexo a.2** Proceso general. Universidades privadas 2022-2023

<b>UNIVERSIDAD ANTONIO DE NEBRIJA. ENSEÑANZAS DE GRADO</b>		
<b>Rama/Titulación</b>	<b>Centro</b>	<b>Estudiantes nuevo ingreso</b>
<b>CENTROS ADSCRITOS</b>		<b>15</b>
<b>C.C. SOCIALES Y JURÍDICAS</b>		<b>15</b>
Comunicación Corporativa, Protocolo y Organización de Eventos	Centro de Educación Superior Felipe Moreno-Nebrija	15
<b>Total universidad</b>		<b>1.917</b>
<b>Centros propios</b>		<b>1.902</b>
<b>Centros adscritos</b>		<b>15</b>



## Anexo a.2 Proceso general. Universidades privadas 2022-2023

<b>UNIVERSIDAD CAMILO JOSÉ CELA. ENSEÑANZAS DE GRADO</b>		
<b>Rama/Titulación</b>	<b>Centro</b>	<b>Estudiantes nuevo ingreso</b>
<b>CENTROS PROPIOS</b>		<b>3.920</b>
<b>ARTES Y HUMANIDADES</b>		<b>11</b>
Cine y Ficción Audiovisual	Facultad de Comunicación y Humanidades	10
PCEO Comunicación Audiovisual y Nuevos Medios / Cine y Ficción Audiovisual	Facultad de Comunicación y Humanidades	1
<b>C.C. DE LA SALUD</b>		<b>496</b>
Ciencias de la Actividad Física y del Deporte	Facultad de Salud	56
Enfermería	Facultad de Salud	188
Fisioterapia	Facultad de Salud	61
Nutrición Humana y Dietética	Facultad de Salud	13
Odontología	Facultad de Salud	53
Psicología	Facultad de Salud	94
PCEO Ciencias de la Actividad Física y del Deporte / Fisioterapia	Facultad de Salud	14
PCEO Nutrición Humana y Dietética / Ciencias de la Actividad Física y del Deporte	Facultad de Salud	1
PCEO Nutrición Humana y Dietética / Enfermería	Facultad de Salud	16
<b>C.C. SOCIALES Y JURÍDICAS</b>		<b>3.370</b>
Artes Digitales/Digital Arts	Facultad de Tecnología y Ciencia	5
Ciencias del Transporte y la Logística	Facultad de Tecnología y Ciencia	36
Comunicación Audiovisual y Nuevos Medios/Audiovisual Communication and New Media	Facultad de Comunicación y Humanidades	10
Criminología y Seguridad	Facultad de Comunicación y Humanidades	43
Derecho	Facultad de Comunicación y Humanidades	41
Emprendimiento	Facultad de Tecnología y Ciencia	20
Empresa y Tecnología/Management and Technology	Facultad de Tecnología y Ciencia	18
Maestro en Educación Infantil	Facultad de Educación	814
Maestro en Educación Primaria	Centro de Educación Superior de Enseñanza e Investigación Educativa	112
Maestro en Educación Primaria	Facultad de Educación	2.130
Pedagogía	Facultad de Educación	15
Protocolo y Organización de Eventos	Facultad de Comunicación y Humanidades	33
Relaciones Internacionales/International Relations	Facultad de Comunicación y Humanidades	9
PCEO Comunicación Audiovisual y Nuevos Medios / Publicidad Creativa	Facultad de Comunicación y Humanidades	2
PCEO Derecho / Criminología y Seguridad	Facultad de Comunicación y Humanidades	2
PCEO Maestro en Educación Infantil / Maestro en Educación Primaria	Facultad de Salud	29
PCEO Maestro en Educación Primaria / Maestro en Educación Infantil	Facultad de Educación	9
PCEO Maestro en Educación Primaria / Psicología	Facultad de Educación	14
PCEO Psicología / Criminología	Facultad de Salud	1
PCEO Psicología / Criminología y Seguridad	Facultad de Educación	2
PCEO Psicología / Criminología y Seguridad	Facultad de Salud	22
PCEO Publicidad Creativa / Protocolo y Organización de Eventos	Facultad de Comunicación y Humanidades	3
<b>INGENIERÍA Y ARQUITECTURA</b>		<b>43</b>
Ingeniería Informática	Facultad de Tecnología y Ciencia	40
Ingeniería Informática Biomédica	Facultad de Tecnología y Ciencia	3

## Anexo a.2 Proceso general. Universidades privadas 2022-2023

<b>UNIVERSIDAD CAMILO JOSÉ CELA. ENSEÑANZAS DE GRADO</b>		
<b>Rama/Titulación</b>	<b>Centro</b>	<b>Estudiantes nuevo ingreso</b>
<b>CENTROS ADSCRITOS</b>		<b>844</b>
<b>ARTES Y HUMANIDADES</b>		<b>653</b>
Animación	Centro Universitario de Tecnología y Arte Digital (U-Tad)	117
Diseño Audiovisual e Ilustración	ESNE-Escuela Universitaria de Diseño	42
Diseño de Interiores/Interior Design	ESNE-Escuela Universitaria de Diseño	102
Diseño de Moda	ESNE-Escuela Universitaria de Diseño	113
Diseño de Productos Interactivos	Centro Universitario de Tecnología y Arte Digital (U-Tad)	35
Diseño Digital	Centro Universitario de Tecnología y Arte Digital (U-Tad)	6
Diseño Multimedia y Gráfico	ESNE-Escuela Universitaria de Diseño	117
Diseño y Desarrollo de Videojuegos y Entornos Virtuales	ESNE-Escuela Universitaria de Diseño	121
<b>C.C. SOCIALES Y JURÍDICAS</b>		<b>172</b>
Administración de Empresas	Centro de Educación Superior Instituto de Ciencias Empresariales IMF	10
Derecho	Centro de Educación Superior Instituto de Ciencias Empresariales IMF	17
Diseño de Producto/Product Design	ESNE-Escuela Universitaria de Diseño	47
Gestión y Comunicación de la Moda/Fashion Management and Communication	ESNE-Escuela Universitaria de Diseño	98
<b>INGENIERÍA Y ARQUITECTURA</b>		<b>19</b>
Ingeniería del Software	Centro Universitario de Tecnología y Arte Digital (U-Tad)	14
PCEO Física Computacional / Ingeniería del Software	Centro Universitario de Tecnología y Arte Digital (U-Tad)	2
PCEO Ingeniería del Software / Matemática Computacional	Centro Universitario de Tecnología y Arte Digital (U-Tad)	3
<b>Total universidad</b>		<b>4.764</b>
<b>Centros propios</b>		<b>3.920</b>
<b>Centros adscritos</b>		<b>844</b>

**Anexo a.2** Proceso general. Universidades privadas 2022-2023

<b>UNIVERSIDAD CUNEF. ENSEÑANZAS DE GRADO</b>		
<b>Rama/Titulación</b>	<b>Centro</b>	<b>Estudiantes nuevo ingreso</b>
<b>CENTROS PROPIOS</b>		<b>662</b>
<b>C.C. SOCIALES Y JURÍDICAS</b>		<b>597</b>
Administración y Dirección de Empresas	Facultad de Empresa, Economía y Derecho	182
Derecho	Facultad de Empresa, Economía y Derecho	53
Economía	Facultad de Empresa, Economía y Derecho	57
PCEO Administración y Dirección de Empresas / Ingeniería Informática	Escuela Politécnica Superior	63
PCEO Derecho / Administración y Dirección de Empresas	Facultad de Empresa, Economía y Derecho	195
PCEO Economía / Ingeniería Matemática	Escuela Politécnica Superior	47
<b>INGENIERÍA Y ARQUITECTURA</b>		<b>65</b>
Ingeniería Informática	Escuela Politécnica Superior	31
Ingeniería Matemática	Escuela Politécnica Superior	34
<b>Total universidad</b>		<b>662</b>

**Anexo a.2** Proceso general. Universidades privadas 2022-2023

<b>UNIVERSIDAD ESIC. ENSEÑANZAS DE GRADO</b>		
<b>Rama/Titulación</b>	<b>Centro</b>	<b>Estudiantes nuevo ingreso</b>
<b>CENTROS PROPIOS</b>		<b>606</b>
<b>C.C. SOCIALES Y JURÍDICAS</b>		<b>606</b>
Administración y Dirección de Empresas	Facultad de Ciencias Jurídicas y Sociales	157
Datos y Analítica de Negocio	Facultad de Ciencias Jurídicas y Sociales	34
Dirección y Gestión de Empresas en el Ámbito Digital	Facultad de Ciencias Jurídicas y Sociales	87
Marketing	Facultad de Ciencias Jurídicas y Sociales	205
Negocios Internacionales/International Business	Facultad de Ciencias Jurídicas y Sociales	48
Publicidad y Relaciones Públicas	Facultad de Ciencias Jurídicas y Sociales	75
<b>Total universidad</b>		<b>606</b>

## Anexo a.2 Proceso general. Universidades privadas 2022-2023

UNIVERSIDAD EUROPEA DE MADRID. ENSEÑANZAS DE GRADO		
Rama/Titulación	Centro	Estudiantes nuevo ingreso
<b>CENTROS PROPIOS</b>		<b>4.110</b>
<b>ARTES Y HUMANIDADES</b>		<b>190</b>
Animación	Escuela de Arquitectura, Ingeniería y Diseño. Campus Villaviciosa y Alcobendas	24
Diseño	Escuela de Arquitectura, Ingeniería y Diseño. Campus Villaviciosa y Alcobendas	53
Diseño de Videojuegos	Escuela de Arquitectura, Ingeniería y Diseño. Campus Villaviciosa y Alcobendas	47
Diseño Gráfico y Multimedia	Escuela de Arquitectura, Ingeniería y Diseño. Campus Villaviciosa y Alcobendas	28
Musicología	Facultad de Ciencias Sociales y de la Comunicación. Campus Villaviciosa y Alcobendas	10
Traducción e Interpretación	Facultad de Ciencias Sociales y de la Comunicación. Campus Villaviciosa y Alcobendas	21
PCEO Animación / Diseño de Videojuegos	Escuela de Arquitectura, Ingeniería y Diseño. Campus Villaviciosa y Alcobendas	7
<b>CIENCIAS</b>		<b>110</b>
Biología	Facultad de Ciencias Biomédicas y de la Salud. Campus Villaviciosa y Alcobendas	52
Física	Escuela de Arquitectura, Ingeniería y Diseño. Campus Villaviciosa y Alcobendas	43
Medio Ambiente y Sostenibilidad	Facultad de Ciencias Biomédicas y de la Salud. Campus Villaviciosa y Alcobendas	15
<b>C.C. DE LA SALUD</b>		<b>1.385</b>
Biomedicina	Facultad de Ciencias Biomédicas y de la Salud. Campus Villaviciosa y Alcobendas	77
Enfermería	Facultad de Ciencias Biomédicas y de la Salud. Campus Villaviciosa y Alcobendas	138
Farmacia	Facultad de Ciencias Biomédicas y de la Salud. Campus Villaviciosa y Alcobendas	109
Fisioterapia	Facultad de Ciencias de la Actividad Física y el Deporte. Campus Villaviciosa y Alcobendas	270
Logopedia	Facultad de Ciencias Biomédicas y de la Salud. Campus Villaviciosa y Alcobendas	12
Medicina	Facultad de Ciencias Biomédicas y de la Salud. Campus Villaviciosa y Alcobendas	226
Nutrición Humana y Dietética	Facultad de Ciencias Biomédicas y de la Salud. Campus Villaviciosa y Alcobendas	54
Odontología	Facultad de Ciencias Biomédicas y de la Salud. Campus Villaviciosa y Alcobendas	263
Psicología	Facultad de Ciencias Biomédicas y de la Salud. Campus Villaviciosa y Alcobendas	138
Terapia Ocupacional	Facultad de Ciencias Biomédicas y de la Salud. Campus Villaviciosa y Alcobendas	14
Veterinaria	Facultad de Ciencias Biomédicas y de la Salud. Campus Villaviciosa y Alcobendas	75
PCEO Farmacia / Biotecnología	Facultad de Ciencias Biomédicas y de la Salud. Campus Villaviciosa y Alcobendas	4
PCEO Farmacia / Nutrición Humana y Dietética	Facultad de Ciencias Biomédicas y de la Salud. Campus Villaviciosa y Alcobendas	5
<b>C.C. SOCIALES Y JURÍDICAS</b>		<b>1.866</b>
Administración y Dirección de Empresas	Facultad de Ciencias Sociales y de la Comunicación. Campus Villaviciosa y Alcobendas	308
Ciencias de la Actividad Física y del Deporte	Facultad de Ciencias de la Actividad Física y el Deporte. Campus Villaviciosa y Alcobendas	163
Comunicación Audiovisual	Facultad de Ciencias Sociales y de la Comunicación. Campus Villaviciosa y Alcobendas	41
Criminología	Facultad de Ciencias Sociales y de la Comunicación. Campus Villaviciosa y Alcobendas	74

## Anexo a.2 Proceso general. Universidades privadas 2022-2023

UNIVERSIDAD EUROPEA DE MADRID. ENSEÑANZAS DE GRADO		
Rama/Titulación	Centro	Estudiantes nuevo ingreso
<b>CENTROS PROPIOS</b>		
Derecho	Facultad de Ciencias Sociales y de la Comunicación. Campus Villaviciosa y Alcobendas	121
Gestión Deportiva	Facultad de Ciencias de la Actividad Física y el Deporte. Campus Villaviciosa y Alcobendas	119
Gestión Empresarial Basada en el Análisis De Datos (Business Analytics)	Facultad de Ciencias Sociales y de la Comunicación. Campus Villaviciosa y Alcobendas	33
Maestro/a en Educación Infantil	Facultad de Ciencias Sociales y de la Comunicación. Campus Villaviciosa y Alcobendas	43
Maestro/a en Educación Primaria	Facultad de Ciencias Sociales y de la Comunicación. Campus Villaviciosa y Alcobendas	408
Marketing	Facultad de Ciencias Sociales y de la Comunicación. Campus Villaviciosa y Alcobendas	161
Negocios Internacionales (International Business)	Facultad de Ciencias Sociales y de la Comunicación. Campus Villaviciosa y Alcobendas	56
Periodismo	Facultad de Ciencias Sociales y de la Comunicación. Campus Villaviciosa y Alcobendas	24
Publicidad	Facultad de Ciencias Sociales y de la Comunicación. Campus Villaviciosa y Alcobendas	26
Relaciones Internacionales	Facultad de Ciencias Sociales y de la Comunicación. Campus Villaviciosa y Alcobendas	64
Relaciones Laborales y Recursos Humanos	Facultad de Ciencias Sociales y de la Comunicación. Campus Villaviciosa y Alcobendas	17
PCEO Ciencias de la Actividad Física y del Deporte / Fisioterapia	Facultad de Ciencias de la Actividad Física y el Deporte. Campus Villaviciosa y Alcobendas	62
PCEO Ciencias de la Actividad Física y del Deporte / Maestro/a de Educación Primaria	Facultad de Ciencias de la Actividad Física y el Deporte. Campus Villaviciosa y Alcobendas	10
PCEO Criminología / Psicología	Facultad de Ciencias Sociales y de la Comunicación. Campus Villaviciosa y Alcobendas	26
PCEO Derecho / Administración y Dirección de Empresas	Facultad de Ciencias Sociales y de la Comunicación. Campus Villaviciosa y Alcobendas	12
PCEO Derecho / Relaciones Internacionales	Facultad de Ciencias Sociales y de la Comunicación. Campus Villaviciosa y Alcobendas	21
PCEO Gestión Empresarial Basada en el Análisis De Datos (Business Analytics) / Administración y Dirección de Empresas	Facultad de Ciencias Sociales y de la Comunicación. Campus Villaviciosa y Alcobendas	28
PCEO Negocios Internacionales (International Business) / Relaciones Internacionales	Facultad de Ciencias Sociales y de la Comunicación. Campus Villaviciosa y Alcobendas	18
PCEO Periodismo / Comunicación Audiovisual	Facultad de Ciencias Sociales y de la Comunicación. Campus Villaviciosa y Alcobendas	8
PCEO Periodismo / Relaciones Internacionales	Facultad de Ciencias Sociales y de la Comunicación. Campus Villaviciosa y Alcobendas	6
PCEO Publicidad / Comunicación Audiovisual	Facultad de Ciencias Sociales y de la Comunicación. Campus Villaviciosa y Alcobendas	17
<b>INGENIERÍA Y ARQUITECTURA</b>		<b>559</b>
Fundamentos de la Arquitectura	Escuela de Arquitectura, Ingeniería y Diseño. Campus Villaviciosa y Alcobendas	98
Ingeniería Aeroespacial en Aeronaves	Escuela de Arquitectura, Ingeniería y Diseño. Campus Villaviciosa y Alcobendas	72
Ingeniería Biomédica	Escuela de Arquitectura, Ingeniería y Diseño. Campus Villaviciosa y Alcobendas	26
Ingeniería Civil	Escuela de Arquitectura, Ingeniería y Diseño. Campus Villaviciosa y Alcobendas	21
Ingeniería de la Ciberseguridad	Escuela de Arquitectura, Ingeniería y Diseño. Campus Villaviciosa y Alcobendas	21
Ingeniería en Matemática Aplicada al Análisis de Datos	Escuela de Arquitectura, Ingeniería y Diseño. Campus Villaviciosa y Alcobendas	25
Ingeniería en Sistemas de Telecomunicación	Escuela de Arquitectura, Ingeniería y Diseño. Campus Villaviciosa y Alcobendas	9

**Anexo a.2** Proceso general. Universidades privadas 2022-2023

**UNIVERSIDAD EUROPEA DE MADRID. ENSEÑANZAS DE GRADO**

Rama/Titulación	Centro	Estudiantes nuevo ingreso
<b>CENTROS PROPIOS</b>		
Ingeniería en Sistemas Industriales	Escuela de Arquitectura, Ingeniería y Diseño. Campus Villaviciosa y Alcobendas	116
Ingeniería Informática	Escuela de Arquitectura, Ingeniería y Diseño. Campus Villaviciosa y Alcobendas	133
PCEO Diseño de Videojuegos / Ingeniería Informática	Escuela de Arquitectura, Ingeniería y Diseño. Campus Villaviciosa y Alcobendas	10
PCEO Fundamentos de la Arquitectura / Diseño	Escuela de Arquitectura, Ingeniería y Diseño. Campus Villaviciosa y Alcobendas	16
PCEO Ingeniería en Matemática Aplicada al Análisis de Datos / Ingeniería Informática	Escuela de Arquitectura, Ingeniería y Diseño. Campus Villaviciosa y Alcobendas	12

**Anexo a.2** Proceso general. Universidades privadas 2022-2023

<b>UNIVERSIDAD EUROPEA DE MADRID. ENSEÑANZAS DE GRADO</b>		
<b>Rama/Titulación</b>	<b>Centro</b>	<b>Estudiantes nuevo ingreso</b>
<b>CENTROS ADSCRITOS</b>		<b>8</b>
<b>C.C. SOCIALES Y JURÍDICAS</b>		<b>8</b>
Derecho	Centro de Estudios Garrigues	8
<b>Total universidad</b>		<b>4.118</b>
<b>Centros propios</b>		<b>4.110</b>
<b>Centros adscritos</b>		<b>8</b>



## Anexo a.2 Proceso general. Universidades privadas 2022-2023

### UNIVERSIDAD FRANCISCO DE VITORIA. ENSEÑANZAS DE GRADO

Rama/Titulación	Centro	Estudiantes nuevo ingreso
<b>CENTROS PROPIOS</b>		<b>3.065</b>
<b>ARTES Y HUMANIDADES</b>		<b>214</b>
Bellas Artes	Facultad de Ciencias de la Comunicación	30
Diseño	Facultad de Ciencias de la Comunicación	66
Filosofía, Política y Economía	Facultad de Derecho, Empresa y Gobierno	21
Humanidades	Facultad de Ciencias de la Comunicación	25
PCEO Bellas Artes / Diseño	Facultad de Ciencias de la Comunicación	27
PCEO Diseño / Publicidad	Facultad de Ciencias de la Comunicación	45
<b>CIENCIAS</b>		<b>108</b>
Biotecnología	Facultad de Ciencias Experimentales	65
PCEO Biotecnología / Farmacia	Facultad de Ciencias Experimentales	43
<b>C.C. DE LA SALUD</b>		<b>1.078</b>
Biomedicina	Facultad de Ciencias Experimentales	138
Ciencias de la Actividad Física y del Deporte	Facultad de Ciencias de la Salud	135
Enfermería	Facultad de Ciencias de la Salud	212
Farmacia	Facultad de Ciencias Experimentales	57
Fisioterapia	Facultad de Ciencias de la Salud	136
Medicina	Facultad de Medicina	165
Nutrición Humana y Dietética	Facultad de Ciencias de la Salud	62
Psicología	Facultad de Educación y Psicología	173
<b>C.C. SOCIALES Y JURÍDICAS</b>		<b>1.217</b>
Administración y Dirección de Empresas	Facultad de Derecho, Empresa y Gobierno	177
Análisis de Negocios/Business Analytics	Facultad de Derecho, Empresa y Gobierno	37
Comunicación Audiovisual	Facultad de Ciencias de la Comunicación	51
Creación y Narración de Videojuegos	Facultad de Ciencias de la Comunicación	26
Criminología	Facultad de Derecho, Empresa y Gobierno	37
Derecho	Facultad de Derecho, Empresa y Gobierno	55
Educación Infantil	Facultad de Educación y Psicología	69
Educación Primaria	Facultad de Educación y Psicología	78
Educación Social	Facultad de Educación y Psicología	10
Gastronomía	Facultad de Derecho, Empresa y Gobierno	38
Gestión de la Ciberseguridad	Facultad de Derecho, Empresa y Gobierno	43
Marketing	Facultad de Derecho, Empresa y Gobierno	58
Periodismo	Facultad de Ciencias de la Comunicación	58
Publicidad	Facultad de Ciencias de la Comunicación	46
Relaciones Internacionales	Facultad de Derecho, Empresa y Gobierno	32
PCEO Administración y Dirección de Empresas / Derecho	Facultad de Derecho, Empresa y Gobierno	19
PCEO Administración y Dirección de Empresas / Marketing	Facultad de Derecho, Empresa y Gobierno	48
PCEO Administración y Dirección de Empresas / Relaciones Internacionales	Facultad de Derecho, Empresa y Gobierno	33
PCEO Análisis de Negocios/Business Analytics / Administración y Dirección de Empresas	Facultad de Derecho, Empresa y Gobierno	72
PCEO Análisis de Negocios/Business Analytics / Ingeniería Informática	Facultad de Derecho, Empresa y Gobierno	10
PCEO Comunicación Audiovisual / Publicidad	Facultad de Ciencias de la Comunicación	15
PCEO Derecho / Criminología	Facultad de Derecho, Empresa y Gobierno	19
PCEO Derecho / Relaciones Internacionales	Facultad de Derecho, Empresa y Gobierno	30
PCEO Gastronomía / Administración y Dirección de Empresas	Facultad de Derecho, Empresa y Gobierno	20
PCEO Periodismo / Comunicación Audiovisual	Facultad de Ciencias de la Comunicación	20
PCEO Periodismo / Relaciones Internacionales	Facultad de Ciencias de la Comunicación	14
PCEO Psicología / Criminología	Facultad de Educación y Psicología	43
PCEO Publicidad / Marketing	Facultad de Ciencias de la Comunicación	39
PCEO Relaciones Internacionales / Filosofía, Política y Economía	Facultad de Derecho, Empresa y Gobierno	20

**Anexo a.2** Proceso general. Universidades privadas 2022-2023

**UNIVERSIDAD FRANCISCO DE VITORIA. ENSEÑANZAS DE GRADO**

Rama/Titulación	Centro	Estudiantes nuevo ingreso
<b>CENTROS PROPIOS</b>		
<b>INGENIERÍA Y ARQUITECTURA</b>		<b>448</b>
Arquitectura	Escuela Politécnica Superior	55
Ingeniería Biomédica	Facultad de Ciencias Experimentales	33
Ingeniería en Industria Conectada	Escuela Politécnica Superior	30
Ingeniería en Sistemas Industriales	Escuela Politécnica Superior	127
Ingeniería Informática	Escuela Politécnica Superior	109
Ingeniería Matemática	Escuela Politécnica Superior	47
Ingeniería Mecánica	Escuela Politécnica Superior	42
PCEO Ingeniería Matemática / Ingeniería Informática	Escuela Politécnica Superior	5
<b>Total universidad</b>		<b>3.065</b>

**Anexo a.2** Proceso general. Universidades privadas 2022-2023

<b>UNIVERSIDAD INTERNACIONAL DE LA EMPRESA. ENSEÑANZAS DE GRADO</b>		
<b>Rama/Titulación</b>	<b>Centro</b>	<b>Estudiantes nuevo ingreso</b>
<b>CENTROS PROPIOS</b>		<b>164</b>
<b>CIENCIAS</b>		<b>15</b>
Matemáticas	Facultad de Ciencias Sociales Aplicadas y de la Comunicación	15
<b>C.C. SOCIALES Y JURÍDICAS</b>		<b>110</b>
Administración y Dirección de Empresas	Facultad de Ciencias Sociales Aplicadas y de la Comunicación	30
Analítica de Negocios/Business Analytics	Facultad de Ciencias Sociales Aplicadas y de la Comunicación	12
Comunicación Audiovisual	Facultad de Ciencias Sociales Aplicadas y de la Comunicación	23
Derecho	Facultad de Ciencias Sociales Aplicadas y de la Comunicación	11
Marketing y Comunicación	Facultad de Ciencias Sociales Aplicadas y de la Comunicación	25
PCEO Administración y Dirección de Empresas / Analítica de Negocios/Business Analytics	Facultad de Ciencias Sociales Aplicadas y de la Comunicación	6
PCEO Derecho / Administración y Dirección de Empresas	Facultad de Ciencias Sociales Aplicadas y de la Comunicación	3
<b>INGENIERÍA Y ARQUITECTURA</b>		<b>39</b>
Ingeniería Informática	Facultad de Ciencias Sociales Aplicadas y de la Comunicación	39
<b>Total universidad</b>		<b>164</b>

## Anexo a.2 Proceso general. Universidades privadas 2022-2023

UNIVERSIDAD INTERNACIONAL VILLANUEVA. ENSEÑANZAS DE GRADO		
Rama/Titulación	Centro	Estudiantes nuevo ingreso
<b>CENTROS PROPIOS</b>		<b>482</b>
<b>CIENCIAS DE LA SALUD</b>		<b>129</b>
Psicología	Facultad de Ciencias de la Salud	129
<b>CIENCIAS SOCIALES Y JURÍDICAS</b>		<b>353</b>
Administración y Dirección de Empresas	Facultad de Ciencias Sociales y Jurídicas	50
Comunicación Audiovisual	Facultad de Ciencias Sociales y Jurídicas	13
Derecho	Facultad de Ciencias Sociales y Jurídicas	24
Educación Infantil	Facultad de Ciencias Sociales y Jurídicas	27
Educación Primaria	Facultad de Ciencias Sociales y Jurídicas	47
Marketing	Facultad de Ciencias Sociales y Jurídicas	20
Periodismo	Facultad de Ciencias Sociales y Jurídicas	22
Publicidad y Relaciones Públicas	Facultad de Ciencias Sociales y Jurídicas	31
PCEO Administración y Dirección de Empresas / Análisis de Negocios	Facultad de Ciencias Sociales y Jurídicas	15
PCEO Administración y Dirección de Empresas / Derecho	Facultad de Ciencias Sociales y Jurídicas	8
PCEO Administración y Dirección de Empresas / Marketing	Facultad de Ciencias Sociales y Jurídicas	12
PCEO Administración y Dirección de Empresas / Relaciones Internacionales	Facultad de Ciencias Sociales y Jurídicas	5
PCEO Derecho / Relaciones Internacionales	Facultad de Ciencias Sociales y Jurídicas	7
PCEO Educación Primaria / Educación Infantil	Facultad de Ciencias Sociales y Jurídicas	8
PCEO Educación Primaria / Psicología	Facultad de Ciencias Sociales y Jurídicas	28
PCEO Marketing / Publicidad y Relaciones Públicas	Facultad de Ciencias Sociales y Jurídicas	9
PCEO Periodismo / Gestión de la Comunicación	Facultad de Ciencias Sociales y Jurídicas	3
PCEO Psicología / Administración y Dirección de Empresas	Facultad de Ciencias Sociales y Jurídicas	15
PCEO Psicología / Derecho	Facultad de Ciencias Sociales y Jurídicas	9
<b>Total universidad</b>		<b>482</b>

## Anexo a.2 Proceso general. Universidades privadas 2022-2023

<b>UNIVERSIDAD PONTIFICIA COMILLAS. ENSEÑANZAS DE GRADO</b>		
<b>Rama/Titulación</b>	<b>Centro</b>	<b>Estudiantes nuevo ingreso</b>
<b>CENTROS PROPIOS</b>		<b>2.048</b>
<b>ARTES Y HUMANIDADES</b>		<b>77</b>
Baccalaureatus in Philosophia	Facultad de Filosofía Eclesiástica	13
Baccalaureatus in Theologia	Facultad de Teología	29
Filosofía	Facultad de Ciencias Humanas y Sociales	2
Filosofía, Política y Economía	Facultad de Ciencias Humanas y Sociales	10
Traducción e Interpretación	Facultad de Ciencias Humanas y Sociales	9
PCEO Filosofía / Filosofía, Política y Economía	Facultad de Ciencias Humanas y Sociales	2
PCEO Traducción e Interpretación / Comunicación Internacional - Global Communication	Facultad de Ciencias Humanas y Sociales	12
<b>C.C. DE LA SALUD</b>		<b>524</b>
Enfermería	Escuela Universitaria de Enfermería y Fisioterapia San Juan de Dios	266
Fisioterapia	Escuela Universitaria de Enfermería y Fisioterapia San Juan de Dios	114
Psicología	Facultad de Ciencias Humanas y Sociales	52
PCEO Psicología / Administración y Dirección de Empresas	Facultad de Ciencias Humanas y Sociales	43
PCEO Psicología / Criminología	Facultad de Ciencias Humanas y Sociales	49
<b>C.C. SOCIALES Y JURÍDICAS</b>		<b>995</b>
Administración y Dirección de Empresas	Facultad de Ciencias Económicas y Empresariales (ICADE)	187
Derecho	Facultad de Derecho (ICADE)	43
Educación Infantil	Facultad de Ciencias Humanas y Sociales	6
Educación Primaria	Facultad de Ciencias Humanas y Sociales	13
Trabajo Social	Facultad de Ciencias Humanas y Sociales	16
PCEO Administración y Dirección de Empresas / Análisis de Negocios/Business Analytics	Facultad de Ciencias Económicas y Empresariales (ICADE)	117
PCEO Administración y Dirección de Empresas / Derecho	Facultad de Derecho (ICADE)	213
PCEO Administración y Dirección de Empresas / Relaciones Internacionales	Facultad de Ciencias Económicas y Empresariales (ICADE)	56
PCEO Análisis de Negocios/Business Analytics / Derecho	Facultad de Derecho (ICADE)	54
PCEO Análisis de Negocios/Business Analytics / Relaciones Internacionales	Facultad de Ciencias Económicas y Empresariales (ICADE)	50
PCEO Ciencias de la Actividad Física y del Deporte / Educación Primaria	Facultad de Ciencias Humanas y Sociales	38
PCEO Criminología / Trabajo Social	Facultad de Ciencias Humanas y Sociales	21
PCEO Derecho / Filosofía, Política y Economía	Facultad de Derecho (ICADE)	18
PCEO Derecho / Relaciones Internacionales	Facultad de Derecho (ICADE)	83
PCEO Educación Infantil / Educación Primaria	Facultad de Ciencias Humanas y Sociales	16
PCEO Educación Primaria / Educación Infantil	Facultad de Ciencias Humanas y Sociales	25
PCEO Relaciones Internacionales / Comunicación Internacional - Global Communication	Facultad de Ciencias Humanas y Sociales	39
<b>INGENIERÍA Y ARQUITECTURA</b>		<b>452</b>
Ingeniería en Tecnologías de Telecomunicación	Escuela Técnica Superior de Ingeniería (ICAI)	29
Ingeniería en Tecnologías Industriales	Escuela Técnica Superior de Ingeniería (ICAI)	230
Ingeniería Matemática e Inteligencia Artificial	Escuela Técnica Superior de Ingeniería (ICAI)	79
PCEO Ingeniería en Tecnologías de Telecomunicación / Análisis de Negocios/Business Analytics	Escuela Técnica Superior de Ingeniería (ICAI)	34
PCEO Ingeniería en Tecnologías Industriales / Administración y Dirección de Empresas	Escuela Técnica Superior de Ingeniería (ICAI)	80

**Anexo a.2** Proceso general. Universidades privadas 2022-2023

**UNIVERSIDAD PONTIFICIA COMILLAS. ENSEÑANZAS DE GRADO**

Rama/Titulación	Centro	Estudiantes nuevo ingreso
<b>CENTROS ADSCRITOS</b>		<b>259</b>
<b>C.C. DE LA SALUD</b>		<b>50</b>
Enfermería	Centro de Enseñanza Superior Alberta Giménez	50
<b>C.C. SOCIALES Y JURÍDICAS</b>		<b>156</b>
Ciencias de la Actividad Física y del Deporte	Centro de Enseñanza Superior Alberta Giménez	52
Comunicación Audiovisual	Centro de Enseñanza Superior Alberta Giménez	10
Educación Infantil	Centro de Enseñanza Superior Alberta Giménez	17
Educación Primaria	Centro de Enseñanza Superior Alberta Giménez	21
Periodismo	Centro de Enseñanza Superior Alberta Giménez	7
Publicidad y Relaciones Públicas	Centro de Enseñanza Superior Alberta Giménez	11
PCEO Educación Infantil / Educación Primaria	Centro de Enseñanza Superior Alberta Giménez	24
PCEO Periodismo / Comunicación Audiovisual	Centro de Enseñanza Superior Alberta Giménez	14
<b>INGENIERÍA Y ARQUITECTURA</b>		<b>53</b>
Ingeniería Agrícola y Agroambiental	Escuela Universitaria de Ingeniería Técnica Agrícola INEA	53
<b>Total universidad</b>		<b>2.307</b>
<b>Centros propios</b>		<b>2.048</b>
<b>Centros adscritos</b>		<b>259</b>

## Anexo a.2 Proceso general. Universidades privadas 2022-2023

<b>UNIVERSIDAD SAN PABLO-CEU. ENSEÑANZAS DE GRADO</b>		
<b>Rama/Titulación</b>	<b>Centro</b>	<b>Estudiantes nuevo ingreso</b>
<b>CENTROS PROPIOS</b>		<b>2.380</b>
<b>ARTES Y HUMANIDADES</b>		<b>77</b>
Arte Digital	Escuela Politécnica Superior	13
Historia	Facultad de Humanidades y Ciencias de la Comunicación	7
Historia del Arte	Facultad de Humanidades y Ciencias de la Comunicación	4
Humanidades	Facultad de Humanidades y Ciencias de la Comunicación	2
PCEO Historia / Historia del Arte	Facultad de Humanidades y Ciencias de la Comunicación	5
PCEO Historia / Periodismo	Facultad de Humanidades y Ciencias de la Comunicación	4
PCEO Humanidades / Comunicación Digital	Facultad de Humanidades y Ciencias de la Comunicación	1
PCEO Humanidades / Periodismo	Facultad de Humanidades y Ciencias de la Comunicación	6
PCEO Humanidades / Publicidad y Relaciones Públicas	Facultad de Humanidades y Ciencias de la Comunicación	3
PCEO Periodismo / Comunicación Audiovisual	Facultad de Humanidades y Ciencias de la Comunicación	14
PCEO Periodismo / Publicidad y Relaciones Públicas	Facultad de Humanidades y Ciencias de la Comunicación	14
PCEO Periodismo / Relaciones Internacionales y Unión Europea	Facultad de Humanidades y Ciencias de la Comunicación	4
<b>CIENCIAS</b>		<b>38</b>
Biotecnología	Facultad de Farmacia	38
<b>C.C. DE LA SALUD</b>		<b>981</b>
Enfermería	Facultad de Medicina	145
Farmacia	Facultad de Farmacia	56
Fisioterapia	Facultad de Medicina	92
Genética	Facultad de Medicina	49
Medicina	Facultad de Medicina	221
Nutrición Humana y Dietética	Facultad de Farmacia	31
Odontología	Facultad de Medicina	171
Óptica y Optometría	Facultad de Farmacia	37
Psicología	Facultad de Medicina	90
PCEO Farmacia / Administración y Dirección de Empresas/Business Administration	Facultad de Farmacia	17
PCEO Farmacia / Biotecnología	Facultad de Farmacia	50
PCEO Farmacia / Nutrición Humana y Dietética	Facultad de Farmacia	18
PCEO Farmacia / Óptica y Optometría	Facultad de Farmacia	4
<b>C.C. SOCIALES Y JURÍDICAS</b>		<b>971</b>
Administración y Dirección de Empresas/Business Administration	Facultad de Ciencias Económicas y Empresariales	152
Ciencias Criminológicas y de la Seguridad	Facultad de Derecho	22
Comunicación Audiovisual	Facultad de Humanidades y Ciencias de la Comunicación	15
Comunicación Digital	Facultad de Humanidades y Ciencias de la Comunicación	23
Derecho	Facultad de Derecho	90
Economía	Facultad de Ciencias Económicas y Empresariales	55
Educación Infantil	Facultad de Humanidades y Ciencias de la Comunicación	6
Educación Primaria	Facultad de Humanidades y Ciencias de la Comunicación	11
Inteligencia de Negocios	Facultad de Ciencias Económicas y Empresariales	21
Marketing/Bachelor in Marketing	Facultad de Ciencias Económicas y Empresariales	32
Periodismo	Facultad de Humanidades y Ciencias de la Comunicación	21

## Anexo a.2 Proceso general. Universidades privadas 2022-2023

<b>UNIVERSIDAD SAN PABLO-CEU. ENSEÑANZAS DE GRADO</b>		
<b>Rama/Titulación</b>	<b>Centro</b>	<b>Estudiantes nuevo ingreso</b>
<b>CENTROS PROPIOS</b>		
Publicidad y Relaciones Públicas	Facultad de Humanidades y Ciencias de la Comunicación	31
Relaciones Internacionales y Unión Europea	Facultad de Derecho	22
PCEO Administración y Dirección de Empresas / Marketing	Facultad de Ciencias Económicas y Empresariales	2
PCEO Administración y Dirección de Empresas/Business Administration / Marketing/Bachelor in Marketing	Facultad de Ciencias Económicas y Empresariales	131
PCEO Comunicación Audiovisual / Publicidad y Relaciones Públicas	Facultad de Humanidades y Ciencias de la Comunicación	25
PCEO Comunicación Digital / Comunicación Audiovisual	Facultad de Humanidades y Ciencias de la Comunicación	7
PCEO Comunicación Digital / Periodismo	Facultad de Humanidades y Ciencias de la Comunicación	6
PCEO Comunicación Digital / Publicidad y Relaciones Públicas	Facultad de Humanidades y Ciencias de la Comunicación	19
PCEO Derecho / Administración y Dirección de Empresas/Business Administration	Facultad de Derecho	43
PCEO Derecho / Ciencias Criminológicas y de la Seguridad	Facultad de Derecho	28
PCEO Derecho / Periodismo	Facultad de Derecho	12
PCEO Derecho / Publicidad y Relaciones Públicas	Facultad de Derecho	7
PCEO Derecho / Relaciones Internacionales y Unión Europea	Facultad de Derecho	52
PCEO Economía / Administración y Dirección de Empresas/Business Administration	Facultad de Ciencias Económicas y Empresariales	20
PCEO Economía / Relaciones Internacionales y Unión Europea	Facultad de Ciencias Económicas y Empresariales	23
PCEO Educación Infantil / Educación Primaria	Facultad de Humanidades y Ciencias de la Comunicación	10
PCEO Educación Primaria / Humanidades	Facultad de Humanidades y Ciencias de la Comunicación	8
PCEO Humanidades / Comunicación Audiovisual	Facultad de Humanidades y Ciencias de la Comunicación	1
PCEO Inteligencia de los Negocios / Administración y Dirección de Empresas	Facultad de Ciencias Económicas y Empresariales	2
PCEO Inteligencia de Negocios / Economía	Facultad de Ciencias Económicas y Empresariales	8
PCEO Marketing/Bachelor in Marketing / Comunicación Digital	Facultad de Ciencias Económicas y Empresariales	26
PCEO Publicidad y Relaciones Públicas / Marketing/Bachelor in Marketing	Facultad de Humanidades y Ciencias de la Comunicación	40
<b>INGENIERÍA Y ARQUITECTURA</b>		<b>313</b>
Arquitectura/Architecture	Escuela Politécnica Superior	102
Ingeniería Biomédica	Escuela Politécnica Superior	51
Ingeniería de Sistemas de Información	Escuela Politécnica Superior	30
Ingeniería de Sistemas de Telecomunicación	Escuela Politécnica Superior	15
Ingeniería en Tecnologías para Animación y Videojuegos	Escuela Politécnica Superior	7
Ingeniería Matemática	Escuela Politécnica Superior	23
PCEO Arte Digital / Ingeniería en Tecnologías para Animación y Videojuegos	Escuela Politécnica Superior	9
PCEO Ingeniería Biomédica / Ingeniería de Sistemas de Telecomunicación	Escuela Politécnica Superior	10
PCEO Ingeniería de Sistemas de Información / Administración y Dirección de Empresas/Business Administration	Escuela Politécnica Superior	15
PCEO Ingeniería de Sistemas de Telecomunicación / Ingeniería de Sistemas de Información	Escuela Politécnica Superior	5
PCEO Inteligencia de Negocios / Administración y Dirección de Empresas/Business Administration	Facultad de Ciencias Económicas y Empresariales	46
<b>Total universidad</b>		<b>2.380</b>



# anexo b

Matrícula total

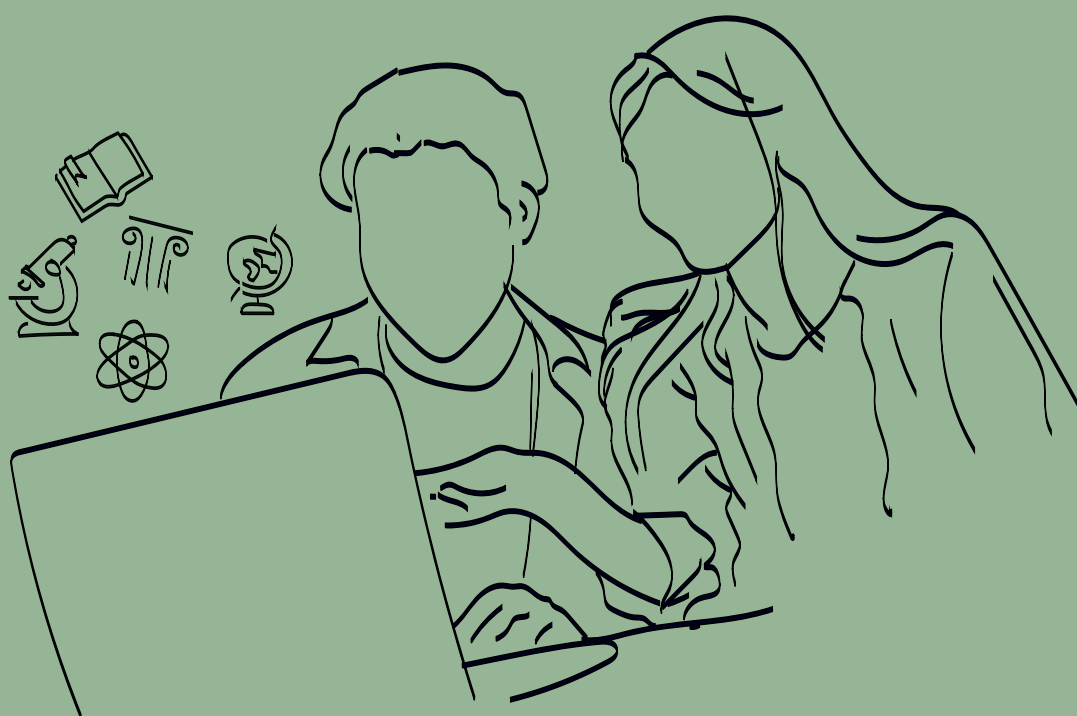

### Anexo b.1 Matrícula total en enseñanzas de grado. Universidades públicas

#### TODAS LAS UNIVERSIDADES PÚBLICAS. ENSEÑANZAS DE GRADO

Rama / Universidad	Matrícula Total
<b>CENTROS PROPIOS</b>	<b>162.835</b>
<b>ARTES Y HUMANIDADES</b>	<b>14.501</b>
Alcalá	1.304
Autónoma	2.939
Carlos III	186
Complutense	7.304
Rey Juan Carlos	2.768
<b>CIENCIAS</b>	<b>11.748</b>
Alcalá	1.526
Autónoma	3.527
Carlos III	22
Complutense	5.335
Politécnica	241
Rey Juan Carlos	1.097
<b>C.C. DE LA SALUD</b>	<b>19.730</b>
Alcalá	3.246
Autónoma	3.526
Complutense	10.362
Rey Juan Carlos	2.596
<b>C.C. SOCIALES Y JURÍDICAS</b>	<b>70.866</b>
Alcalá	4.778
Autónoma	8.950
Carlos III	9.860
Complutense	22.120
Politécnica	1.054
Rey Juan Carlos	24.104
<b>INGENIERÍA Y ARQUITECTURA</b>	<b>45.990</b>
Alcalá	3.321
Autónoma	1.599
Carlos III	5.741
Complutense	2.887
Politécnica	25.773
Rey Juan Carlos	6.669

**Anexo b.1** Matrícula total en enseñanzas de grado. Universidades públicas

<b>TODAS LAS UNIVERSIDADES PÚBLICAS. ENSEÑANZAS DE GRADO</b>	
<b>Rama / Universidad</b>	<b>Matrícula Total</b>
<b>CENTROS ADSCRITOS</b>	<b>12.281</b>
<b>ARTES Y HUMANIDADES</b>	<b>1.106</b>
Politécnica	184
Rey Juan Carlos	922
<b>C.G. DE LA SALUD</b>	<b>3.291</b>
Alcalá	998
Autónoma	1.415
Complutense	878
<b>C.G. SOCIALES Y JURÍDICAS</b>	<b>7.715</b>
Alcalá	1.063
Autónoma	1.074
Carlos III	151
Complutense	3.871
Rey Juan Carlos	1.556
<b>INGENIERÍA Y ARQUITECTURA</b>	<b>169</b>
Carlos III	132
Rey Juan Carlos	37
<b>Total universidades</b>	<b>175.116</b>
<b>Centros propios</b>	<b>162.835</b>
<b>Centros adscritos</b>	<b>12.281</b>

### Anexo b.1 Matrícula total en enseñanzas de grado. Universidades públicas

UNIVERSIDAD DE ALCALÁ. ENSEÑANZAS DE GRADO		
Rama / Titulación	Centro	Matrícula total
<b>CENTROS PROPIOS</b>		<b>14.175</b>
<b>ARTES Y HUMANIDADES</b>		<b>1.304</b>
Estudios Hispánicos	Facultad de Filosofía y Letras	146
Estudios Ingleses	Facultad de Filosofía y Letras	227
Historia	Facultad de Filosofía y Letras	257
Humanidades	Facultad de Filosofía y Letras	101
Lenguas Modernas y Traducción	Facultad de Filosofía y Letras	197
Lenguas Modernas y Traducción	Facultad de Filosofía y Letras, Sección Guadalajara	214
PCEO Grado en Humanidades / Grado en Magisterio de Educación Primaria	Facultad de Filosofía y Letras	162
<b>CIENCIAS</b>		<b>1.526</b>
Biología	Facultad de Ciencias	433
Ciencias Ambientales	Facultad de Ciencias	340
Criminalística: Ciencias y Tecnologías Forenses	Facultad de Ciencias	226
Física y Tecnología Espacial	Facultad de Ciencias	94
Química	Facultad de Ciencias	433
<b>C.C. DE LA SALUD</b>		<b>3.246</b>
Biología Sanitaria	Facultad de Ciencias	359
Ciencias de la Actividad Física y del Deporte	Facultad de Medicina y Ciencias de la Salud	401
Enfermería	Facultad de Medicina y Ciencias de la Salud	398
Enfermería	Facultad de Medicina y Ciencias de la Salud, Sección Guadalajara	309
Farmacía	Facultad de Farmacia	750
Fisioterapia	Facultad de Medicina y Ciencias de la Salud	269
Medicina	Facultad de Medicina y Ciencias de la Salud	760
<b>C.C. SOCIALES Y JURÍDICAS</b>		<b>4.778</b>
Administración y Dirección de Empresas	Facultad de Ciencias Económicas, Empresariales y Turismo	423
Administración y Dirección de Empresas	Facultad de Ciencias Económicas, Empresariales y Turismo, Sección Guadalajara	309
Comunicación Audiovisual	Facultad de Filosofía y Letras, Sección Guadalajara	222
Derecho	Facultad de Derecho	698
Economía	Facultad de Ciencias Económicas, Empresariales y Turismo	408
Economía y Negocios Internacionales	Facultad de Ciencias Económicas, Empresariales y Turismo	463
Finanzas	Facultad de Ciencias Económicas, Empresariales y Turismo	298
Magisterio de Educación Infantil	Facultad de Educación	483
Magisterio de Educación Primaria	Facultad de Educación	655
Turismo	Facultad de Ciencias Económicas, Empresariales y Turismo, Sección Guadalajara	201
PCEO Derecho / Administración y Dirección de Empresas	Facultad de Ciencias Económicas, Empresariales y Turismo	297
PCEO Magisterio de Educación Infantil / Magisterio de Educación Primaria	Facultad de Educación	167
PCEO Turismo / Administración y Dirección de Empresas	Facultad de Ciencias Económicas, Empresariales y Turismo, Sección Guadalajara	154
<b>INGENIERÍA Y ARQUITECTURA</b>		<b>3.321</b>
Arquitectura Técnica y Edificación	Escuela de Arquitectura, Sección Guadalajara	158
Fundamentos de Arquitectura y Urbanismo	Escuela de Arquitectura	554
Ingeniería de Computadores	Escuela Politécnica Superior	347
Ingeniería Electrónica de Comunicaciones	Escuela Politécnica Superior	195
Ingeniería en Electrónica y Automática Industrial	Escuela Politécnica Superior	346
Ingeniería en Sistemas de Información	Escuela Politécnica Superior	372
Ingeniería en Sistemas de Telecomunicación	Escuela Politécnica Superior	220

**Anexo b.1** Matrícula total en enseñanzas de grado. Universidades públicas

<b>UNIVERSIDAD DE ALCALÁ. ENSEÑANZAS DE GRADO</b>		
<b>Rama / Titulación</b>	<b>Centro</b>	<b>Matrícula total</b>
<b>CENTROS PROPIOS</b>		
Ingeniería en Tecnologías de Telecomunicación	Escuela Politécnica Superior	261
Ingeniería en Tecnologías Industriales	Escuela Politécnica Superior	239
Ingeniería Informática	Escuela Politécnica Superior	294
Ingeniería Telemática	Escuela Politécnica Superior	250
PCEO Ingeniería Electrónica de Comunicaciones / Ingeniería en Electrónica y Automática Industrial	Escuela Politécnica Superior	38
PCEO Ingeniería Informática / Administración y Dirección de Empresas	Escuela Politécnica Superior	47

### Anexo b.1 Matrícula total en enseñanzas de grado. Universidades públicas

UNIVERSIDAD DE ALCALÁ. ENSEÑANZAS DE GRADO		
Rama / Titulación	Centro	Matrícula total
<b>CENTROS ADSCRITOS</b>		<b>2.061</b>
<b>C.C. DE LA SALUD</b>		<b>998</b>
Logopedia	Centro de Educación Superior CUNIMAD	38
Medicina	Centro Universitario de la Defensa	181
Nutrición Humana y Dietética	Centro de Educación Superior CUNIMAD	220
Psicología	Centro Universitario Cardenal Cisneros	456
Óptica y Optometría	Centro de Educación Superior CUNIMAD	103
<b>C.C. SOCIALES Y JURÍDICAS</b>		<b>1.063</b>
Educación Social	Centro Universitario Cardenal Cisneros	136
Magisterio de Educación Infantil	Centro Universitario Cardenal Cisneros	418
Magisterio de Educación Primaria	Centro Universitario Cardenal Cisneros	509
<b>Total universidad</b>		<b>16.236</b>
<b>Centros propios</b>		<b>14.175</b>
<b>Centros adscritos</b>		<b>2.061</b>

**Anexo b.1** Matrícula total en enseñanzas de grado. Universidades públicas

<b>UNIVERSIDAD AUTÓNOMA DE MADRID. ENSEÑANZAS DE GRADO</b>		
<b>Rama / Titulación</b>	<b>Centro</b>	<b>Matrícula total</b>
<b>CENTROS PROPIOS</b>		<b>20.541</b>
<b>ARTES Y HUMANIDADES</b>		<b>2.939</b>
Arqueología	Facultad de Filosofía y Letras	41
Ciencia, Tecnología y Humanidades	Facultad de Ciencias	22
Estudios Clásicos y de la Antigüedad	Facultad de Filosofía y Letras	73
Estudios de Asia y África: Árabe, Chino y Japonés	Facultad de Filosofía y Letras	293
Estudios Hispánicos: Lengua Española y sus Literaturas	Facultad de Filosofía y Letras	241
Estudios Ingleses	Facultad de Filosofía y Letras	402
Filosofía	Facultad de Filosofía y Letras	232
Historia	Facultad de Filosofía y Letras	401
Historia del Arte	Facultad de Filosofía y Letras	259
Historia y Ciencias de la Música y Tecnología Musical	Facultad de Filosofía y Letras	129
Lenguas Modernas, Cultura y Comunicación	Facultad de Filosofía y Letras	343
Traducción e Interpretación	Facultad de Filosofía y Letras	303
PCEO Filosofía / Historia y Ciencias de la Música y Tecnología Musical	Facultad de Filosofía y Letras	79
PCEO Historia del Arte / Ciencias y Lenguas de la Antigüedad	Facultad de Filosofía y Letras	121
<b>CIENCIAS</b>		<b>3.527</b>
Biología	Facultad de Ciencias	1.087
Bioquímica	Facultad de Ciencias	294
Ciencia y Tecnología de los Alimentos	Facultad de Ciencias	203
Ciencias	Facultad de Ciencias	81
Ciencias Ambientales	Facultad de Ciencias	465
Física	Facultad de Ciencias	482
Matemáticas	Facultad de Ciencias	293
Química	Facultad de Ciencias	473
PCEO Ciencias Ambientales / Geografía y Ordenación del Territorio	Facultad de Ciencias	149
<b>C.C. DE LA SALUD</b>		<b>3.526</b>
Enfermería	Facultad de Medicina	615
Medicina	Facultad de Medicina	1.320
Nutrición Humana y Dietética	Facultad de Ciencias	167
Psicología	Facultad de Psicología	1.368
PCEO Nutrición Humana y Dietética / Ciencia y Tecnología de los Alimentos	Facultad de Ciencias	56
<b>C.C. SOCIALES Y JURÍDICAS</b>		<b>8.950</b>
Administración y Dirección de Empresas	Facultad de Ciencias Económicas y Empresariales	1.107
Análisis de Datos en la Empresa/Business Analytics	Facultad de Ciencias Económicas y Empresariales	61
Antropología Social y Cultural	Facultad de Filosofía y Letras	180
Ciencia Política y Administración Pública	Facultad de Derecho	210
Ciencias de la Actividad Física y del Deporte	Facultad de Formación de Profesorado y Educación	325
Derecho	Facultad de Derecho	1.397
Economía	Facultad de Ciencias Económicas y Empresariales	914
Economía y Finanzas	Facultad de Ciencias Económicas y Empresariales	255
Estudios Internacionales	Facultad de Filosofía y Letras	288
Filosofía, Política y Economía	Facultad de Ciencias Económicas y Empresariales	113
Geografía y Ordenación del Territorio	Facultad de Filosofía y Letras	97
Gestión Aeronáutica	Facultad de Ciencias Económicas y Empresariales	237
Maestro/a en Educación Infantil	Facultad de Formación de Profesorado y Educación	655
Maestro/a en Educación Primaria	Facultad de Formación de Profesorado y Educación	696
Turismo	Facultad de Ciencias Económicas y Empresariales	328
PCEO Derecho / Administración y Dirección de Empresas	Facultad de Derecho	887

**Anexo b.1** Matrícula total en enseñanzas de grado. Universidades públicas

<b>UNIVERSIDAD AUTÓNOMA DE MADRID. ENSEÑANZAS DE GRADO</b>		
<b>Rama / Titulación</b>	<b>Centro</b>	<b>Matrícula total</b>
<b>CENTROS PROPIOS</b>		
PCEO Derecho / Ciencia Política y Administración Pública	Facultad de Derecho	613
PCEO Maestro/a en Educación Infantil / Maestro/a en Educación Primaria	Facultad de Formación de Profesorado y Educación	587
<b>INGENIERÍA Y ARQUITECTURA</b>		<b>1.599</b>
Ciencia e Ingeniería de Datos	Escuela Politécnica Superior	50
Ingeniería Biomédica	Escuela Politécnica Superior	140
Ingeniería de Tecnologías y Servicios de Telecomunicación	Escuela Politécnica Superior	294
Ingeniería Informática	Escuela Politécnica Superior	604
Ingeniería Química	Facultad de Ciencias	327
PCEO Ingeniería Informática / Matemáticas	Escuela Politécnica Superior	184



**Anexo b.1** Matrícula total en enseñanzas de grado. Universidades públicas

<b>UNIVERSIDAD AUTÓNOMA DE MADRID. ENSEÑANZAS DE GRADO</b>		
<b>Rama / Titulación</b>	<b>Centro</b>	<b>Matrícula total</b>
<b>CENTROS ADSCRITOS</b>		<b>2.489</b>
<b>C.C. DE LA SALUD</b>		<b>1.415</b>
Enfermería	Escuela de Enfermería de la Cruz Roja	327
Enfermería	Escuela de Enfermería de La Fundación Jiménez Díaz	452
Fisioterapia	Centro Superior de Estudios Universitarios La Salle	354
Fisioterapia	Escuela Universitaria de Fisioterapia de La ONCE	49
Podología	Centro Superior de Estudios Universitarios La Salle	72
Terapia Ocupacional	Centro Superior de Estudios Universitarios La Salle	161
<b>C.C. SOCIALES Y JURÍDICAS</b>		<b>1.074</b>
Diseño y Gestión de Proyectos Transmedia	Centro Superior de Estudios Universitarios La Salle	74
Educación Social	Centro Superior de Estudios Universitarios La Salle	132
Maestro/a en Educación Infantil	Centro Superior de Estudios Universitarios La Salle	378
Maestro/a en Educación Primaria	Centro Superior de Estudios Universitarios La Salle	315
Trabajo Social	Centro Superior de Estudios Universitarios La Salle	175
<b>Total universidad</b>		<b>23.030</b>
<b>Centros propios</b>		<b>20.541</b>
<b>Centros adscritos</b>		<b>2.489</b>

### Anexo b.1 Matrícula total en enseñanzas de grado. Universidades públicas

UNIVERSIDAD CARLOS III DE MADRID. ENSEÑANZAS DE GRADO		
Rama / Titulación	Centro	Matrícula total
<b>CENTROS PROPIOS</b>		<b>15.809</b>
<b>ARTES Y HUMANIDADES</b>		<b>186</b>
Estudios Culturales	Facultad de Humanidades, Comunicación y Documentación	90
Humanidades	Facultad de Humanidades, Comunicación y Documentación	96
<b>CIENCIAS</b>		<b>22</b>
Ciencias	Escuela Politécnica Superior	22
<b>C.C. SOCIALES Y JURÍDICAS</b>		<b>9.860</b>
Administración de Empresas/Business Administration	Facultad de Ciencias Sociales y Jurídicas	998
Administración de Empresas/Business Administration	Facultad de Ciencias Sociales y Jurídicas. Sección Colmenarejo	196
Ciencias Políticas/Political Science	Facultad de Ciencias Sociales y Jurídicas	137
Comunicación Audiovisual/Film, Television and Media Studies	Facultad de Humanidades, Comunicación y Documentación	536
Derecho	Facultad de Ciencias Sociales y Jurídicas	783
Derecho	Facultad de Ciencias Sociales y Jurídicas. Sección Colmenarejo	149
Economía/Economics	Facultad de Ciencias Sociales y Jurídicas	640
Estadística y Empresa	Facultad de Ciencias Sociales y Jurídicas	259
Estudios Internacionales/International Studies	Facultad de Ciencias Sociales y Jurídicas	249
Filosofía, Política y Economía	Facultad de Ciencias Sociales y Jurídicas	54
Finanzas y Contabilidad/Finance and Accounting	Facultad de Ciencias Sociales y Jurídicas	391
Gestión de la Información y Contenidos Digitales	Facultad de Humanidades, Comunicación y Documentación	188
Grado Abierto UC3M en Ciencias Sociales y Humanidades	Facultad de Ciencias Sociales y Jurídicas	1
Historia y Política/History and Politics	Facultad de Humanidades, Comunicación y Documentación	134
Información y Documentación	Facultad de Humanidades, Comunicación y Documentación	15
Management and Technology/Empresa y Tecnología	Facultad de Ciencias Sociales y Jurídicas	273
Periodismo/Journalism	Facultad de Humanidades, Comunicación y Documentación	369
Relaciones Laborales y Empleo	Facultad de Ciencias Sociales y Jurídicas	184
Sociología/Sociology	Facultad de Ciencias Sociales y Jurídicas	141
Turismo/Tourism	Facultad de Ciencias Sociales y Jurídicas	127
Turismo/Tourism	Facultad de Ciencias Sociales y Jurídicas. Sección Colmenarejo	6
PCEO Ciencias Políticas / Sociología	Facultad de Ciencias Sociales y Jurídicas	176
PCEO Derecho / Administración de Empresas	Facultad de Ciencias Sociales y Jurídicas	816
PCEO Derecho / Administración de Empresas	Facultad de Ciencias Sociales y Jurídicas. Sección Colmenarejo	401
PCEO Derecho / Ciencias Políticas	Facultad de Ciencias Sociales y Jurídicas	442
PCEO Derecho / Economía	Facultad de Ciencias Sociales y Jurídicas	556
PCEO Estudios Internacionales / Administración de Empresas	Facultad de Ciencias Sociales y Jurídicas	193
PCEO Estudios Internacionales / Ciencias Políticas	Facultad de Ciencias Sociales y Jurídicas	182
PCEO Estudios Internacionales / Derecho	Facultad de Ciencias Sociales y Jurídicas	280
PCEO Estudios Internacionales / Economía	Facultad de Ciencias Sociales y Jurídicas	239
PCEO Periodismo / Comunicación Audiovisual	Facultad de Humanidades, Comunicación y Documentación	515
PCEO Periodismo / Humanidades	Facultad de Humanidades, Comunicación y Documentación	230

### Anexo b.1 Matrícula total en enseñanzas de grado. Universidades públicas

UNIVERSIDAD CARLOS III DE MADRID. ENSEÑANZAS DE GRADO		
Rama / Titulación	Centro	Matrícula total
<b>CENTROS PROPIOS</b>		
<b>INGENIERÍA Y ARQUITECTURA</b>		<b>5.741</b>
Applied Mathematics and Computing/Matemática Aplicada y Computación	Escuela Politécnica Superior	132
Data Science and Engineering/Ciencia e Ingeniería de Datos	Escuela Politécnica Superior	198
Energy Engineering/Ingeniería de la Energía	Escuela Politécnica Superior	160
Engineering Physics/Ingeniería Física	Escuela Politécnica Superior	100
Grado Abierto UC3M en Ingeniería	Escuela Politécnica Superior	4
Ingeniería Aeroespacial	Escuela Politécnica Superior	398
Ingeniería Biomédica	Escuela Politécnica Superior	277
Ingeniería de Comunicaciones Móviles y Espaciales/ Mobile and Space Communications Engineering	Escuela Politécnica Superior	138
Ingeniería de Sonido e Imagen/Sound and Image Engineering	Escuela Politécnica Superior	203
Ingeniería Eléctrica/Electrical Power Engineering	Escuela Politécnica Superior	213
Ingeniería Electrónica Industrial y Automática/Industrial Electronics and Automation Engineering	Escuela Politécnica Superior	555
Ingeniería en Tecnologías de Telecomunicación/ Telecommunication Technologies Engineering	Escuela Politécnica Superior	357
Ingeniería en Tecnologías Industriales	Escuela Politécnica Superior	838
Ingeniería Informática/Computer Science and Engineering	Escuela Politécnica Superior	747
Ingeniería Informática/Computer Science and Engineering	Escuela Politécnica Superior. Sección Colmenarejo	135
Ingeniería Mecánica/Mechanical Engineering	Escuela Politécnica Superior	733
Ingeniería Robótica/Robotics Engineering	Escuela Politécnica Superior	33
Ingeniería Telemática/Telematics Engineering	Escuela Politécnica Superior	177
PCEO Ciencia e Ingeniería de Datos / Ingeniería en Tecnologías de Telecomunicación	Escuela Politécnica Superior	50
PCEO Ingeniería Física / Ingeniería en Tecnologías Industriales	Escuela Politécnica Superior	47
PCEO Ingeniería Informática / Administración de Empresas	Escuela Politécnica Superior	96
PCEO Ingeniería Informática / Administración de Empresas	Escuela Politécnica Superior. Sección Colmenarejo	150

**Anexo b.1** Matrícula total en enseñanzas de grado. Universidades públicas

<b>UNIVERSIDAD CARLOS III DE MADRID. ENSEÑANZAS DE GRADO</b>		
<b>Rama / Titulación</b>	<b>Centro</b>	<b>Matrícula total</b>
<b>CENTROS ADSCRITOS</b>		<b>283</b>
<b>C.C. SOCIALES Y JURÍDICAS</b>		<b>151</b>
Gestión de Seguridad Pública	Centro Universitario de la Guardia Civil	151
<b>INGENIERÍA Y ARQUITECTURA</b>		<b>132</b>
Ingeniería de la Seguridad	Centro Universitario de la Guardia Civil	132
<b>Total universidad</b>		<b>16.092</b>
<b>Centros propios</b>		<b>15.809</b>
<b>Centros adscritos</b>		<b>283</b>

### Anexo b.1 Matrícula total en enseñanzas de grado. Universidades públicas

UNIVERSIDAD COMPLUTENSE DE MADRID. ENSEÑANZAS DE GRADO		
Rama / Titulación	Centro	Matrícula total
<b>CENTROS PROPIOS</b>		<b>48.008</b>
<b>ARTES Y HUMANIDADES</b>		<b>7.304</b>
Arqueología	Facultad de Geografía e Historia	214
Bellas Artes	Facultad de Bellas Artes	1.028
Ciencias de las Religiones	Facultad de Filosofía	23
Conservación y Restauración del Patrimonio Cultural	Facultad de Bellas Artes	225
Diseño	Facultad de Bellas Artes	351
Español. Lengua y Literatura	Facultad de Filología	509
Estudios Hispano-Alemanes	Facultad de Filología	39
Estudios Ingleses	Facultad de Filología	776
Estudios Semíticos e Islámicos	Facultad de Filología	53
Filología Clásica	Facultad de Filología	163
Filosofía	Facultad de Filosofía	578
Historia	Facultad de Geografía e Historia	974
Historia del Arte	Facultad de Geografía e Historia	855
Lenguas Modernas y sus Literaturas	Facultad de Filología	522
Lingüística y Lenguas Aplicadas	Facultad de Filología	162
Literatura General y Comparada	Facultad de Filología	249
Musicología	Facultad de Geografía e Historia	211
Traducción e Interpretación	Facultad de Filología	257
PCEO Historia / Filología Clásica	Facultad de Geografía e Historia	115
<b>CIENCIAS</b>		<b>5.335</b>
Biología	Facultad de Ciencias Biológicas	1.146
Bioquímica	Facultad de Ciencias Químicas	160
Ciencia y Tecnología de los Alimentos	Facultad de Veterinaria	384
Física	Facultad de Ciencias Físicas	1.037
Geología	Facultad de Ciencias Geológicas	370
Matemáticas	Facultad de Ciencias Matemáticas	758
Matemáticas y Ciencia de Datos	Facultad de Ciencias Matemáticas	41
Matemáticas y Estadística	Facultad de Ciencias Matemáticas	173
Química	Facultad de Ciencias Químicas	878
PCEO Economía / Matemáticas y Estadística	Facultad de Ciencias Económicas y Empresariales	161
PCEO Matemáticas / Física	Facultad de Ciencias Físicas	137
PCEO Química / Bioquímica	Facultad de Ciencias Químicas	90
<b>C.C. DE LA SALUD</b>		<b>10.362</b>
Enfermería	Facultad de Enfermería, Fisioterapia y Podología	979
Farmacia	Facultad de Farmacia	2.011
Fisioterapia	Facultad de Enfermería, Fisioterapia y Podología	280
Logopedia	Facultad de Psicología	239
Medicina	Facultad de Medicina	1.894
Nutrición Humana y Dietética	Facultad de Medicina	268
Odontología	Facultad de Odontología	513
Óptica y Optometría	Facultad de Óptica y Optometría	699
Podología	Facultad de Enfermería, Fisioterapia y Podología	292
Psicología	Facultad de Psicología	1.536
Terapia Ocupacional	Facultad de Medicina	259
Veterinaria	Facultad de Veterinaria	988
PCEO Farmacia / Nutrición Humana y Dietética	Facultad de Farmacia	131
PCEO Psicología / Logopedia	Facultad de Psicología	273
<b>C.C. SOCIALES Y JURÍDICAS</b>		<b>22.120</b>
Administración y Dirección de Empresas/Business Administration	Facultad de Ciencias Económicas y Empresariales	1.162
Antropología Social y Cultural	Facultad de Ciencias Políticas y Sociología	350
Ciencia de los Datos Aplicada	Facultad de Estudios Estadísticos	52

### Anexo b.1 Matrícula total en enseñanzas de grado. Universidades públicas

UNIVERSIDAD COMPLUTENSE DE MADRID. ENSEÑANZAS DE GRADO		
Rama / Titulación	Centro	Matrícula total
<b>CENTROS PROPIOS</b>		
Ciencias Políticas	Facultad de Ciencias Políticas y Sociología	594
Comercio	Facultad de Comercio y Turismo	1.004
Comunicación Audiovisual	Facultad de Ciencias de la Información	673
Criminología	Facultad de Derecho	214
Derecho	Facultad de Derecho	3.522
Economía/Economics	Facultad de Ciencias Económicas y Empresariales	873
Educación Social	Facultad de Educación	371
Estadística Aplicada	Facultad de Estudios Estadísticos	436
European Studies	Facultad de Derecho	255
Finanzas, Banca y Seguros	Facultad de Ciencias Económicas y Empresariales	235
Geografía y Ordenación del Territorio	Facultad de Geografía e Historia	161
Gestión y Administración Pública	Facultad de Ciencias Políticas y Sociología	300
Información y Documentación	Facultad de Ciencias de la Documentación	256
Maestro en Educación Infantil	Facultad de Educación	772
Maestro en Educación Primaria	Facultad de Educación	978
Pedagogía	Facultad de Educación	371
Periodismo	Facultad de Ciencias de la Información	1.866
Publicidad y Relaciones Públicas	Facultad de Ciencias de la Información	677
Relaciones Internacionales	Facultad de Ciencias Políticas y Sociología	346
Relaciones Laborales y Recursos Humanos	Facultad de Derecho	508
Sociología	Facultad de Ciencias Políticas y Sociología	581
Trabajo Social	Facultad de Trabajo Social	1.227
Turismo	Facultad de Comercio y Turismo	910
PCEO Administración y Dirección de Empresas / Ingeniería Informática	Facultad de Ciencias Económicas y Empresariales	199
PCEO Ciencias Políticas / Filosofía	Facultad de Ciencias Políticas y Sociología	213
PCEO Derecho / Administración y Dirección de Empresas	Facultad de Derecho	537
PCEO Derecho / Ciencias Políticas	Facultad de Ciencias Políticas y Sociología	296
PCEO Derecho / Estudios Jurídico-Militares	Facultad de Derecho	56
PCEO Derecho / Filosofía	Facultad de Derecho	293
PCEO Derecho / Relaciones Laborales y Recursos Humanos	Facultad de Derecho	315
PCEO Economía / Gestión y Administración Pública	Facultad de Ciencias Políticas y Sociología	111
PCEO Economía / Matemáticas y Ciencia de Datos	Facultad de Ciencias Económicas y Empresariales	33
PCEO Economía / Relaciones Internacionales	Facultad de Ciencias Económicas y Empresariales	141
PCEO Maestro en Educación Infantil / Maestro en Educación Primaria	Facultad de Educación	218
PCEO Maestro en Educación Infantil / Pedagogía	Facultad de Educación	262
PCEO Maestro en Educación Primaria / Pedagogía	Facultad de Educación	260
PCEO Sociología / Relaciones Internacionales	Facultad de Ciencias Políticas y Sociología	259
PCEO Turismo / Comercio	Facultad de Comercio y Turismo	233
<b>INGENIERÍA Y ARQUITECTURA</b>		<b>2.887</b>
Desarrollo de Videojuegos	Facultad de Informática	211
Ingeniería de Computadores	Facultad de Informática	249
Ingeniería de Datos e Inteligencia Artificial	Facultad de Informática	29
Ingeniería de Materiales	Facultad de Ciencias Físicas	182
Ingeniería del Software	Facultad de Informática	382
Ingeniería Electrónica de Comunicaciones	Facultad de Ciencias Físicas	196
Ingeniería Geológica	Facultad de Ciencias Geológicas	125
Ingeniería Informática	Facultad de Informática	678
Ingeniería Matemática	Facultad de Ciencias Matemáticas	294
Ingeniería Química	Facultad de Ciencias Químicas	381
PCEO Ingeniería Informática / Matemáticas	Facultad de Informática	160

### Anexo b.1 Matrícula total en enseñanzas de grado. Universidades públicas

UNIVERSIDAD COMPLUTENSE DE MADRID. ENSEÑANZAS DE GRADO		
Rama / Titulación	Centro	Matrícula total
<b>CENTROS ADSCRITOS</b>		<b>4.749</b>
<b>C.C. DE LA SALUD</b>		<b>878</b>
Psicología	Centro de Enseñanza Superior Cardenal Cisneros	796
Psicología	Centro de Enseñanza Superior Villanueva	82
<b>C.C. SOCIALES Y JURÍDICAS</b>		<b>3.871</b>
Administración y Dirección de Empresas/Business Administration	Centro Universitario de Estudios Financieros CUNEF	352
Administración y Dirección de Empresas/Business Administration	Centro de Enseñanza Superior Cardenal Cisneros	247
Administración y Dirección de Empresas/Business Administration	Centro de Enseñanza Superior Real Centro Universitario Escorial-María Cristina	79
Administración y Dirección de Empresas/Business Administration	Centro de Enseñanza Superior Villanueva	55
Comunicación Audiovisual	Centro de Enseñanza Superior Villanueva	24
Derecho	Centro Universitario de Estudios Financieros CUNEF	68
Derecho	Centro de Enseñanza Superior Cardenal Cisneros	223
Derecho	Centro de Enseñanza Superior Instituto de Estudios Bursátiles	103
Derecho	Centro de Enseñanza Superior Real Centro Universitario Escorial-María Cristina	51
Derecho	Centro de Enseñanza Superior Villanueva	39
Derecho	Instituto Superior de Derecho y Economía (ISDE)	147
Educación Social	Centro de Enseñanza Superior en Humanidades y Ciencias de la Educación Don Bosco	111
Maestro en Educación Infantil	Centro de Enseñanza Superior en Humanidades y Ciencias de la Educación Don Bosco	286
Maestro en Educación Infantil	Escuela Universitaria de Profesorado de E.G.B. Escuni	327
Maestro en Educación Infantil	Escuela Universitaria de Profesorado de E.G.B. Fomento de Centros de Enseñanza	19
Maestro en Educación Primaria	Centro de Enseñanza Superior en Humanidades y Ciencias de la Educación Don Bosco	351
Maestro en Educación Primaria	Escuela Universitaria de Profesorado de E.G.B. Escuni	374
Maestro en Educación Primaria	Escuela Universitaria de Profesorado de E.G.B. Fomento de Centros de Enseñanza	84
Pedagogía	Centro de Enseñanza Superior en Humanidades y Ciencias de la Educación Don Bosco	90
Periodismo	Centro de Enseñanza Superior Villanueva	15
Publicidad y Relaciones Públicas	Centro de Enseñanza Superior Villanueva	48
PCEO Derecho / Administración y Dirección de Empresas	Centro Universitario de Estudios Financieros CUNEF	473
PCEO Derecho / Administración y Dirección de Empresas	Centro de Enseñanza Superior Cardenal Cisneros	66
PCEO Derecho / Administración y Dirección de Empresas	Centro de Enseñanza Superior Villanueva	38
PCEO Maestro en Educación Infantil / Maestro en Educación Primaria	Escuela Universitaria de Profesorado de E.G.B. Escuni	101
PCEO Maestro en Educación Infantil / Pedagogía	Centro de Enseñanza Superior en Humanidades y Ciencias de la Educación Don Bosco	50
PCEO Maestro en Educación Primaria / Pedagogía	Centro de Enseñanza Superior en Humanidades y Ciencias de la Educación Don Bosco	50
<b>Total universidad</b>		<b>52.757</b>
<b>Centros propios</b>		<b>48.008</b>
<b>Centros adscritos</b>		<b>4.749</b>

### Anexo b.1 Matrícula total en enseñanzas de grado. Universidades públicas

<b>UNIVERSIDAD POLITÉCNICA DE MADRID. ENSEÑANZAS DE GRADO</b>		
<b>Rama / Titulación</b>	<b>Centro</b>	<b>Matrícula total</b>
<b>CENTROS PROPIOS</b>		<b>27.068</b>
<b>CIENCIAS</b>		<b>241</b>
Ciencias Agrarias y Bioeconomía	Escuela Técnica Superior de Ingeniería Agronómica, Alimentaria y de Biosistemas	156
Matemáticas	Escuela Politécnica de Enseñanza Superior	85
<b>C.C. SOCIALES Y JURÍDICAS</b>		<b>1.054</b>
Ciencias de la Actividad Física y del Deporte	Facultad de Ciencias de la Actividad Física y del Deporte (INEF)	1.054
<b>INGENIERÍA Y ARQUITECTURA</b>		<b>25.773</b>
Arquitectura Naval	Escuela Técnica Superior de Ingenieros Navales	339
Biocología	Escuela Técnica Superior de Ingeniería Agronómica, Alimentaria y de Biosistemas	410
Ciencia de Datos e Inteligencia Artificial	Escuela Técnica Superior de Ingenieros Informáticos	84
Ciencia de Datos e Inteligencia Artificial	Escuela Técnica Superior de Ingeniería de Sistemas Informáticos	83
Edificación	Escuela Técnica Superior de Edificación	985
Fundamentos de la Arquitectura	Escuela Técnica Superior de Arquitectura	2.506
Gestión y Operaciones del Transporte Aéreo	Escuela Técnica Superior de Ingeniería Aeronáutica y del Espacio	186
Ingeniería Aeroespacial	Escuela Técnica Superior de Ingeniería Aeronáutica y del Espacio	2.747
Ingeniería Agrícola	Escuela Técnica Superior de Ingeniería Agronómica, Alimentaria y de Biosistemas	451
Ingeniería Agroambiental	Escuela Técnica Superior de Ingeniería Agronómica, Alimentaria y de Biosistemas	190
Ingeniería Alimentaria	Escuela Técnica Superior de Ingeniería Agronómica, Alimentaria y de Biosistemas	527
Ingeniería Biomédica	Escuela Técnica Superior de Ingenieros de Telecomunicación	381
Ingeniería Civil	Escuela Técnica Superior de Ingenieros de Caminos, Canales y Puertos	256
Ingeniería Civil y Territorial	Escuela Técnica Superior de Ingenieros de Caminos, Canales y Puertos	979
Ingeniería de Computadores	Escuela Técnica Superior de Ingeniería de Sistemas Informáticos	431
Ingeniería de la Energía	Escuela Técnica Superior de Ingenieros de Minas y Energía	844
Ingeniería de las Tecnologías de la Información Geoespacial	Escuela Técnica Superior de Ingenieros en Topografía, Geodesia y Cartografía	155
Ingeniería de los Recursos Energéticos, Combustibles y Explosivos	Escuela Técnica Superior de Ingenieros de Minas y Energía	159
Ingeniería de Materiales	Escuela Técnica Superior de Ingenieros de Caminos, Canales y Puertos	369
Ingeniería de Organización	Escuela Técnica Superior de Ingenieros Industriales	226
Ingeniería de Sistemas de Telecomunicación	Escuela Técnica Superior de Ingeniería y Sistemas de Telecomunicación	329
Ingeniería de Sonido e Imagen	Escuela Técnica Superior de Ingeniería y Sistemas de Telecomunicación	388
Ingeniería de Tecnologías y Servicios de Telecomunicación	Escuela Técnica Superior de Ingenieros de Telecomunicación	1.481
Ingeniería del Medio Natural	Escuela Técnica Superior de Ingeniería de Montes, Forestal y del Medio Natural	329
Ingeniería del Software	Escuela Técnica Superior de Ingeniería de Sistemas Informáticos	842
Ingeniería Eléctrica	Escuela Técnica Superior de Ingeniería y Diseño Industrial	329
Ingeniería Electrónica de Comunicaciones	Escuela Técnica Superior de Ingeniería y Sistemas de Telecomunicación	411



### Anexo b.1 Matrícula total en enseñanzas de grado. Universidades públicas

UNIVERSIDAD POLITÉCNICA DE MADRID. ENSEÑANZAS DE GRADO		
Rama / Titulación	Centro	Matrícula total
<b>CENTROS PROPIOS</b>		
Ingeniería Electrónica Industrial y Automática	Escuela Técnica Superior de Ingeniería y Diseño Industrial	617
Ingeniería en Diseño Industrial y Desarrollo de Producto	Escuela Técnica Superior de Ingeniería y Diseño Industrial	288
Ingeniería en Tecnología Minera	Escuela Técnica Superior de Ingenieros de Minas y Energía	363
Ingeniería en Tecnologías Ambientales	Escuela Técnica Superior de Ingeniería de Montes, Forestal y del Medio Natural	360
Ingeniería en Tecnologías Industriales	Escuela Técnica Superior de Ingenieros Industriales	1.893
Ingeniería Forestal	Escuela Técnica Superior de Ingeniería de Montes, Forestal y del Medio Natural	404
Ingeniería Geológica	Escuela Técnica Superior de Ingenieros de Minas y Energía	21
Ingeniería Geomática	Escuela Técnica Superior de Ingenieros en Topografía, Geodesia y Cartografía	109
Ingeniería Geomática y Topografía	Escuela Técnica Superior de Ingenieros en Topografía, Geodesia y Cartografía	8
Ingeniería Informática	Escuela Técnica Superior de Ingenieros Informáticos	1.429
Ingeniería Marítima	Escuela Técnica Superior de Ingenieros Navales	250
Ingeniería Mecánica	Escuela Técnica Superior de Ingeniería y Diseño Industrial	523
Ingeniería Química	Escuela Técnica Superior de Ingenieros Industriales	234
Ingeniería Química	Escuela Técnica Superior de Ingeniería y Diseño Industrial	296
Ingeniería Telemática	Escuela Técnica Superior de Ingeniería y Sistemas de Telecomunicación	453
Ingeniería y Ciencia Agronómica	Escuela Técnica Superior de Ingeniería Agronómica, Alimentaria y de Biosistemas	28
Ingeniería y Sistemas de Datos	Escuela Técnica Superior de Ingenieros de Telecomunicación	78
Ingeniería y Sistemas de Datos	Escuela Técnica Superior de Ingeniería y Sistemas de Telecomunicación	70
Matemáticas e Informática	Escuela Técnica Superior de Ingenieros Informáticos	235
Sistemas de Información	Escuela Técnica Superior de Ingeniería de Sistemas Informáticos	265
Tecnología de las Industrias Agrarias y Alimentarias	Escuela Técnica Superior de Ingeniería Agronómica, Alimentaria y de Biosistemas	15
Tecnologías para la Sociedad de la Información	Escuela Técnica Superior de Ingeniería de Sistemas Informáticos	110
PCEO Administración y Dirección de Empresas / Edificación	Escuela Técnica Superior de Edificación	419
PCEO Ingeniería Civil y Territorial / Administración y Dirección de Empresas	Escuela Técnica Superior de Ingenieros de Caminos, Canales y Puertos	216
PCEO Ingeniería de Computadores / Tecnologías para la Sociedad de la Información	Escuela Técnica Superior de Ingeniería de Sistemas Informáticos	57
PCEO Ingeniería de Software / Tecnologías para la Sociedad de la Información	Escuela Técnica Superior de Ingeniería de Sistemas Informáticos	112
PCEO Ingeniería Eléctrica / Ingeniería Electrónica Industrial y Automática	Escuela Técnica Superior de Ingeniería y Diseño Industrial	104
PCEO Ingeniería Electrónica de Comunicaciones / Ingeniería Telemática	Escuela Técnica Superior de Ingeniería y Sistemas de Telecomunicación	115
PCEO Ingeniería en Diseño Industrial y Desarrollo de Producto / Ingeniería Mecánica	Escuela Técnica Superior de Ingeniería y Diseño Industrial	141
PCEO Ingeniería Informática / Administración y Dirección de Empresas	Escuela Técnica Superior de Ingenieros Informáticos	143

**Anexo b.1** Matrícula total en enseñanzas de grado. Universidades públicas

<b>UNIVERSIDAD POLITÉCNICA DE MADRID. ENSEÑANZAS DE GRADO</b>		
<b>Rama / Titulación</b>	<b>Centro</b>	<b>Matrícula total</b>
<b>CENTROS ADSCRITOS</b>		<b>184</b>
<b>ARTES Y HUMANIDADES</b>		<b>184</b>
Diseño de Moda	Centro Superior de Diseño de Moda de Madrid	142
PCEO Diseño de Moda / Comercio	Centro Superior de Diseño de Moda de Madrid	42
<b>Total universidad</b>		<b>27.252</b>
<b>Centros propios</b>		<b>27.068</b>
<b>Centros adscritos</b>		<b>184</b>

### Anexo b.1 Matrícula total en enseñanzas de grado. Universidades públicas

UNIVERSIDAD REY JUAN CARLOS. ENSEÑANZAS DE GRADO		
Rama / Titulación	Centro	Matrícula total
<b>CENTROS PROPIOS</b>		<b>37.234</b>
<b>ARTES Y HUMANIDADES</b>		<b>2.768</b>
Artes Visuales y Danza	Facultad de Artes y Humanidades. Campus de Fuenlabrada	177
Bellas Artes	Facultad de Artes y Humanidades. Campus de Aranjuez	196
Bellas Artes	Facultad de Artes y Humanidades. Campus de Fuenlabrada	311
Diseño Integral y Gestión de la Imagen	Facultad de Artes y Humanidades. Campus de Aranjuez	126
Diseño Integral y Gestión de la Imagen	Facultad de Artes y Humanidades. Campus de Fuenlabrada	200
Diseño Integral y Gestión de la Imagen	Facultad de Artes y Humanidades. Campus de Madrid	125
Diseño y Gestión de Moda	Facultad de Artes y Humanidades. Campus de Aranjuez	231
Diseño y Gestión de Moda	Facultad de Artes y Humanidades. Campus de Madrid	133
Filosofía	Facultad de Artes y Humanidades. Campus de Fuenlabrada	48
Historia	Facultad de Artes y Humanidades. Campus de Fuenlabrada	62
Historia	Facultad de Artes y Humanidades. Campus de Madrid	4
Lengua y Literatura Española	Facultad de Artes y Humanidades. Campus de Fuenlabrada	43
Paisajismo	Escuela Técnica Superior de Ingeniería de Telecomunicación. Campus de Aranjuez	95
Pedagogía de las Artes Visuales y la Danza	Facultad de Artes y Humanidades. Campus de Fuenlabrada	6
Traducción e Interpretación	Facultad de Artes y Humanidades. Campus de Aranjuez	168
Traducción e Interpretación	Facultad de Artes y Humanidades. Campus de Móstoles	184
PCEO Bellas Artes / Diseño Integral y Gestión de la Imagen	Facultad de Artes y Humanidades. Campus de Aranjuez	97
PCEO Bellas Artes / Turismo	Facultad de Artes y Humanidades. Campus de Fuenlabrada	18
PCEO Diseño y Gestión de Moda / Bellas Artes	Facultad de Artes y Humanidades. Campus de Aranjuez	72
PCEO Diseño y Gestión de Moda / Diseño Integral y Gestión de la Imagen	Facultad de Artes y Humanidades. Campus de Aranjuez	84
PCEO Filosofía / Ciencia Política y Gestión Pública	Facultad de Artes y Humanidades. Campus de Fuenlabrada	28
PCEO Filosofía / Ciencia Política y Gestión Pública / Economía	Facultad de Artes y Humanidades. Campus de Fuenlabrada	4
PCEO Filosofía / Economía	Facultad de Artes y Humanidades. Campus de Fuenlabrada	36
PCEO Filosofía / Lengua y Literatura Española	Facultad de Artes y Humanidades. Campus de Fuenlabrada	23
PCEO Historia / Ciencia Política y Gestión Pública	Facultad de Artes y Humanidades. Campus de Fuenlabrada	41
PCEO Historia / Ciencia Política y Gestión Pública	Facultad de Artes y Humanidades. Campus de Madrid	2
PCEO Historia / Educación Primaria	Facultad de Artes y Humanidades. Campus de Fuenlabrada	40
PCEO Historia / Periodismo	Facultad de Artes y Humanidades. Campus de Fuenlabrada	84
PCEO Historia / Periodismo	Facultad de Artes y Humanidades. Campus de Madrid	4

### Anexo b.1 Matrícula total en enseñanzas de grado. Universidades públicas

<b>UNIVERSIDAD REY JUAN CARLOS. ENSEÑANZAS DE GRADO</b>		
<b>Rama / Titulación</b>	<b>Centro</b>	<b>Matrícula total</b>
<b>CENTROS PROPIOS</b>		
PCEO Lengua y Literatura Española / Periodismo	Facultad de Artes y Humanidades. Campus de Fuenlabrada	76
PCEO Turismo / Historia	Facultad de Artes y Humanidades. Campus de Fuenlabrada	49
PCEO Turismo / Historia	Facultad de Artes y Humanidades. Campus de Madrid	1
<b>CIENCIAS</b>		<b>1.097</b>
Biología	Escuela Superior de Ciencias Experimentales y Tecnología. Campus de Móstoles	276
Ciencia y Tecnología de los Alimentos	Escuela Superior de Ciencias Experimentales y Tecnología. Campus de Móstoles	243
Ciencias Ambientales	Escuela Superior de Ciencias Experimentales y Tecnología. Campus de Móstoles	218
Ciencias Experimentales	Escuela Superior de Ciencias Experimentales y Tecnología. Campus de Móstoles	204
Matemáticas	Escuela Técnica Superior de Ingeniería Informática. Campus de Móstoles	62
Nanociencia y Nanotecnología	Escuela Superior de Ciencias Experimentales y Tecnología. Campus de Móstoles	33
Recursos Hídricos	Escuela Superior de Ciencias Experimentales y Tecnología. Campus de Móstoles	61
<b>C.C. DE LA SALUD</b>		<b>2.596</b>
Enfermería	Facultad de Ciencias de la Salud. Campus de Alcorcón	327
Farmacia	Facultad de Ciencias de la Salud. Campus de Alcorcón	115
Fisioterapia	Facultad de Ciencias de la Salud. Campus de Alcorcón	457
Medicina	Facultad de Ciencias de la Salud. Campus de Alcorcón	807
Odontología	Facultad de Ciencias de la Salud. Campus de Alcorcón	201
Psicología	Facultad de Ciencias de la Salud. Campus de Alcorcón	220
Psicología	Facultad de Ciencias de la Salud. Campus de Aranjuez	181
Terapia Ocupacional	Facultad de Ciencias de la Salud. Campus de Alcorcón	247
PCEO Terapia Ocupacional / Trabajo Social	Facultad de Ciencias de la Salud. Campus de Alcorcón	41
<b>C.C. SOCIALES Y JURÍDICAS</b>		<b>24.104</b>
Administración y Dirección de Empresas	Facultad de Ciencias de la Economía y de la Empresa - Campus de Madrid	1.712
Administración y Dirección de Empresas	Facultad de Ciencias de la Economía y de la Empresa - Campus de Móstoles	589
Administración y Dirección de Empresas	Facultad de Ciencias de la Economía y de la Empresa. Campus de Aranjuez	48
Administración y Dirección de Empresas	Facultad de Ciencias de la Economía y de la Empresa. Campus de Fuenlabrada	611
Ciencia Política y Gestión Pública	Facultad de Ciencias Jurídicas y Políticas. Campus de Fuenlabrada	48
Ciencia Política y Gestión Pública	Facultad de Ciencias Jurídicas y Políticas. Campus de Madrid	114
Ciencia, Gestión e Ingeniería de Servicios	Facultad de Ciencias de la Economía y de la Empresa - Campus de Madrid	251
Ciencias de la Actividad Física y del Deporte	Facultad de Ciencias de la Educación y del Deporte y Estudios Interdisciplinares. Campus de Alcorcón	177
Comunicación Audiovisual	Facultad de Ciencias de la Comunicación. Campus de Fuenlabrada	620

### Anexo b.1 Matrícula total en enseñanzas de grado. Universidades públicas

UNIVERSIDAD REY JUAN CARLOS. ENSEÑANZAS DE GRADO		
Rama / Titulación	Centro	Matrícula total
<b>CENTROS PROPIOS</b>		
Comunicación Audiovisual	Facultad de Ciencias de la Comunicación. Campus de Madrid	280
Contabilidad y Finanzas	Facultad de Ciencias de la Economía y de la Empresa - Campus de Madrid	386
Contabilidad y Finanzas	Facultad de Ciencias de la Economía y de la Empresa - Campus de Móstoles	280
Contabilidad y Finanzas	Facultad de Ciencias de la Economía y de la Empresa. Campus de Fuenlabrada	255
Criminología	Facultad de Ciencias Jurídicas y Políticas. Campus de Alcorcón	232
Criminología	Facultad de Ciencias Jurídicas y Políticas. Campus de Aranjuez	133
Criminología	Facultad de Ciencias Jurídicas y Políticas. Campus de Madrid	256
Derecho	Facultad de Ciencias Jurídicas y Políticas. Campus de Aranjuez	25
Derecho	Facultad de Ciencias Jurídicas y Políticas. Campus de Fuenlabrada	182
Derecho	Facultad de Ciencias Jurídicas y Políticas. Campus de Madrid	611
Derecho	Facultad de Ciencias Jurídicas y Políticas. Campus de Móstoles	325
Dirección y Gestión de Empresas en el Ámbito Digital	Facultad de Ciencias de la Economía y de la Empresa - Campus de Madrid	251
Economía	Facultad de Ciencias de la Economía y de la Empresa - Campus de Madrid	385
Economía	Facultad de Ciencias de la Economía y de la Empresa - Campus de Móstoles	122
Economía	Facultad de Ciencias de la Economía y de la Empresa. Campus de Aranjuez	11
Economía	Facultad de Ciencias de la Economía y de la Empresa. Campus de Fuenlabrada	154
Economía Financiera y Actuarial	Facultad de Ciencias de la Economía y de la Empresa - Campus de Madrid	148
Economía Financiera y Actuarial	Facultad de Ciencias de la Economía y de la Empresa - Campus de Móstoles	159
Educación Infantil	Facultad de Ciencias de la Educación y del Deporte y Estudios Interdisciplinarios. Campus de Fuenlabrada	580
Educación Infantil	Facultad de Ciencias de la Educación y del Deporte y Estudios Interdisciplinarios. Campus de Madrid	451
Educación Infantil	Facultad de Ciencias de la Educación y del Deporte y Estudios Interdisciplinarios. Campus de Móstoles	295
Educación Primaria	Facultad de Ciencias de la Educación y del Deporte y Estudios Interdisciplinarios. Campus de Fuenlabrada	533
Educación Primaria	Facultad de Ciencias de la Educación y del Deporte y Estudios Interdisciplinarios. Campus de Madrid	356
Educación Primaria	Facultad de Ciencias de la Educación y del Deporte y Estudios Interdisciplinarios. Campus de Móstoles	315
Igualdad de Género	Facultad de Ciencias Jurídicas y Políticas. Campus de Madrid	2
Lengua de Signos Española y Comunidad Sorda	Facultad de Ciencias de la Educación y del Deporte y Estudios Interdisciplinarios. Campus de Alcorcón	98
Lengua de Signos Española y Comunidad Sorda	Facultad de Ciencias de la Educación y del Deporte y Estudios Interdisciplinarios. Campus de Madrid	136
Marketing	Facultad de Ciencias de la Economía y de la Empresa - Campus de Madrid	652
Marketing	Facultad de Ciencias de la Economía y de la Empresa - Campus de Móstoles	278

### Anexo b.1 Matrícula total en enseñanzas de grado. Universidades públicas

UNIVERSIDAD REY JUAN CARLOS. ENSEÑANZAS DE GRADO		
Rama / Titulación	Centro	Matrícula total
<b>CENTROS PROPIOS</b>		
Marketing	Facultad de Ciencias de la Economía y de la Empresa. Campus de Aranjuez	292
Marketing	Facultad de Ciencias de la Economía y de la Empresa. Campus de Fuenlabrada	327
Periodismo	Facultad de Ciencias de la Comunicación. Campus de Fuenlabrada	585
Periodismo	Facultad de Ciencias de la Comunicación. Campus de Madrid	203
Protocolo, Organización de Eventos y Comunicación Corporativa	Facultad de Ciencias de la Comunicación. Campus de Madrid	540
Publicidad y Relaciones Públicas	Facultad de Ciencias de la Comunicación. Campus de Fuenlabrada	559
Publicidad y Relaciones Públicas	Facultad de Ciencias de la Comunicación. Campus de Madrid	318
Relaciones Internacionales	Facultad de Ciencias Jurídicas y Políticas. Campus de Aranjuez	219
Relaciones Internacionales	Facultad de Ciencias Jurídicas y Políticas. Campus de Fuenlabrada	277
Relaciones Internacionales	Facultad de Ciencias Jurídicas y Políticas. Campus de Madrid	257
Relaciones Laborales y Recursos Humanos	Facultad de Ciencias Jurídicas y Políticas. Campus de Alcorcón	333
Relaciones Laborales y Recursos Humanos	Facultad de Ciencias Jurídicas y Políticas. Campus de Aranjuez	10
Relaciones Laborales y Recursos Humanos	Facultad de Ciencias Jurídicas y Políticas. Campus de Madrid	293
Sociología	Facultad de Ciencias de la Economía y de la Empresa - Campus de Madrid	4
Trabajo Social	Facultad de Ciencias Jurídicas y Políticas. Campus de Alcorcón	147
Trabajo Social	Facultad de Ciencias Jurídicas y Políticas. Campus de Aranjuez	12
Turismo	Facultad de Ciencias de la Economía y de la Empresa - Campus de Madrid	534
Turismo	Facultad de Ciencias de la Economía y de la Empresa. Campus de Aranjuez	32
Turismo	Facultad de Ciencias de la Economía y de la Empresa. Campus de Fuenlabrada	276
PCEO Administración y Dirección de Empresas / Ciencia, Gestión e Ingeniería de Servicios	Facultad de Ciencias de la Economía y de la Empresa - Campus de Madrid	87
PCEO Administración y Dirección de Empresas / Derecho	Facultad de Ciencias de la Economía y de la Empresa - Campus de Madrid	732
PCEO Administración y Dirección de Empresas / Derecho	Facultad de Ciencias de la Economía y de la Empresa - Campus de Móstoles	342
PCEO Administración y Dirección de Empresas / Derecho	Facultad de Ciencias de la Economía y de la Empresa. Campus de Aranjuez	12
PCEO Administración y Dirección de Empresas / Derecho	Facultad de Ciencias de la Economía y de la Empresa. Campus de Fuenlabrada	335
PCEO Administración y Dirección de Empresas / Marketing	Facultad de Ciencias de la Economía y de la Empresa - Campus de Madrid	272
PCEO Ciencia Política / Relaciones Internacionales y Gestión Pública	Facultad de Ciencias Jurídicas y Políticas. Campus de Fuenlabrada	70
PCEO Ciencia Política y Gestión Pública / Economía	Facultad de Ciencias Jurídicas y Políticas. Campus de Fuenlabrada	58
PCEO Ciencia Política y Gestión Pública / Economía	Facultad de Ciencias Jurídicas y Políticas. Campus de Madrid	44
PCEO Ciencia Política y Gestión Pública / Periodismo	Facultad de Ciencias Jurídicas y Políticas. Campus de Fuenlabrada	48
PCEO Ciencia Política y Gestión Pública / Periodismo	Facultad de Ciencias Jurídicas y Políticas. Campus de Madrid	53

### Anexo b.1 Matrícula total en enseñanzas de grado. Universidades públicas

UNIVERSIDAD REY JUAN CARLOS. ENSEÑANZAS DE GRADO		
Rama / Titulación	Centro	Matrícula total
<b>CENTROS PROPIOS</b>		
PCEO Ciencia, Gestión e Ingeniería de Servicios / Ingeniería en Organización Industrial	Facultad de Ciencias de la Economía y de la Empresa - Campus de Madrid	32
PCEO Ciencia, Gestión e Ingeniería de Servicios / Marketing	Facultad de Ciencias de la Economía y de la Empresa - Campus de Madrid	48
PCEO Ciencia, Gestión e Ingeniería de Servicios / Turismo	Facultad de Ciencias de la Economía y de la Empresa - Campus de Madrid	36
PCEO Ciencias de la Actividad Física y del Deporte / Educación Primaria	Facultad de Ciencias de la Educación y del Deporte y Estudios Interdisciplinares. Campus de Alcorcón	75
PCEO Ciencias de la Actividad Física y del Deporte / Fisioterapia	Facultad de Ciencias de la Educación y del Deporte y Estudios Interdisciplinares. Campus de Alcorcón	69
PCEO Comunicación Audiovisual / Administración y Dirección de Empresas	Facultad de Ciencias de la Comunicación. Campus de Fuenlabrada	333
PCEO Contabilidad y Finanzas / Derecho	Facultad de Ciencias de la Economía y de la Empresa - Campus de Madrid	72
PCEO Contabilidad y Finanzas / Derecho	Facultad de Ciencias de la Economía y de la Empresa - Campus de Móstoles	61
PCEO Contabilidad y Finanzas / Derecho	Facultad de Ciencias de la Economía y de la Empresa. Campus de Fuenlabrada	53
PCEO Contabilidad y Finanzas / Relaciones Laborales y Recursos Humanos	Facultad de Ciencias de la Economía y de la Empresa - Campus de Madrid	48
PCEO Criminología / Derecho	Facultad de Ciencias Jurídicas y Políticas. Campus de Aranjuez	15
PCEO Criminología / Derecho	Facultad de Ciencias Jurídicas y Políticas. Campus de Madrid	87
PCEO Criminología / Ingeniería Informática	Facultad de Ciencias Jurídicas y Políticas. Campus de Madrid	52
PCEO Criminología / Psicología	Facultad de Ciencias Jurídicas y Políticas. Campus de Alcorcón	65
PCEO Criminología / Psicología	Facultad de Ciencias Jurídicas y Políticas. Campus de Aranjuez	45
PCEO Criminología / Trabajo Social	Facultad de Ciencias Jurídicas y Políticas. Campus de Alcorcón	57
PCEO Criminología / Trabajo Social	Facultad de Ciencias Jurídicas y Políticas. Campus de Aranjuez	10
PCEO Derecho / Ciencia Política y Gestión Pública	Facultad de Ciencias Jurídicas y Políticas. Campus de Fuenlabrada	37
PCEO Derecho / Ciencia Política y Gestión Pública	Facultad de Ciencias Jurídicas y Políticas. Campus de Madrid	60
PCEO Derecho / Igualdad de Género	Facultad de Ciencias Jurídicas y Políticas. Campus de Madrid	1
PCEO Derecho / Periodismo	Facultad de Ciencias Jurídicas y Políticas. Campus de Madrid	59
PCEO Derecho / Relaciones Internacionales	Facultad de Ciencias Jurídicas y Políticas. Campus de Fuenlabrada	51
PCEO Derecho / Relaciones Internacionales	Facultad de Ciencias Jurídicas y Políticas. Campus de Madrid	49
PCEO Derecho / Relaciones Laborales y Recursos Humanos	Facultad de Ciencias Jurídicas y Políticas. Campus de Aranjuez	6
PCEO Derecho / Relaciones Laborales y Recursos Humanos	Facultad de Ciencias Jurídicas y Políticas. Campus de Madrid	71
PCEO Economía / Derecho	Facultad de Ciencias de la Economía y de la Empresa - Campus de Madrid	50
PCEO Economía / Derecho	Facultad de Ciencias de la Economía y de la Empresa - Campus de Móstoles	55
PCEO Economía / Derecho	Facultad de Ciencias de la Economía y de la Empresa. Campus de Aranjuez	12
PCEO Economía / Derecho	Facultad de Ciencias de la Economía y de la Empresa. Campus de Fuenlabrada	52
PCEO Economía / Historia	Facultad de Ciencias de la Economía y de la Empresa - Campus de Madrid	2

### Anexo b.1 Matrícula total en enseñanzas de grado. Universidades públicas

<b>UNIVERSIDAD REY JUAN CARLOS. ENSEÑANZAS DE GRADO</b>		
<b>Rama / Titulación</b>	<b>Centro</b>	<b>Matrícula total</b>
<b>CENTROS PROPIOS</b>		
PCEO Economía / Historia	Facultad de Ciencias de la Economía y de la Empresa. Campus de Fuenlabrada	40
PCEO Economía / Matemáticas	Facultad de Ciencias de la Economía y de la Empresa - Campus de Móstoles	39
PCEO Economía / Periodismo	Facultad de Ciencias de la Economía y de la Empresa - Campus de Madrid	77
PCEO Economía Financiera y Actuarial / Administración y Dirección de Empresas	Facultad de Ciencias de la Economía y de la Empresa - Campus de Madrid	62
PCEO Economía Financiera y Actuarial / Administración y Dirección de Empresas	Facultad de Ciencias de la Economía y de la Empresa - Campus de Móstoles	60
PCEO Economía Financiera y Actuarial / Economía	Facultad de Ciencias de la Economía y de la Empresa - Campus de Madrid	53
PCEO Economía Financiera y Actuarial / Economía	Facultad de Ciencias de la Economía y de la Empresa - Campus de Móstoles	91
PCEO Educación Infantil / Educación Primaria	Facultad de Ciencias de la Educación y del Deporte y Estudios Interdisciplinares. Campus de Fuenlabrada	62
PCEO Educación Primaria / Lengua y Literatura Española	Facultad de Ciencias de la Educación y del Deporte y Estudios Interdisciplinares. Campus de Fuenlabrada	39
PCEO Educación Primaria / Matemáticas	Facultad de Ciencias de la Educación y del Deporte y Estudios Interdisciplinares. Campus de Móstoles	45
PCEO Lengua de Signos Española y Comunidad Sorda / Educación Primaria	Facultad de Ciencias de la Educación y del Deporte y Estudios Interdisciplinares. Campus de Alcorcón	43
PCEO Lengua de Signos Española y Comunidad Sorda / Terapia Ocupacional	Facultad de Ciencias de la Educación y del Deporte y Estudios Interdisciplinares. Campus de Alcorcón	40
PCEO Lengua de Signos Española y Comunidad Sorda / Trabajo Social	Facultad de Ciencias de la Educación y del Deporte y Estudios Interdisciplinares. Campus de Alcorcón	40
PCEO Periodismo / Comunicación Audiovisual	Facultad de Ciencias de la Comunicación. Campus de Fuenlabrada	329
PCEO Periodismo / Comunicación Audiovisual	Facultad de Ciencias de la Comunicación. Campus de Madrid	393
PCEO Publicidad y Relaciones Públicas / Administración y Dirección de Empresas	Facultad de Ciencias de la Comunicación. Campus de Fuenlabrada	357
PCEO Publicidad y Relaciones Públicas / Marketing	Facultad de Ciencias de la Comunicación. Campus de Fuenlabrada	91
PCEO Relaciones Internacionales / Economía	Facultad de Ciencias Jurídicas y Políticas. Campus de Fuenlabrada	248
PCEO Relaciones Internacionales / Periodismo	Facultad de Ciencias Jurídicas y Políticas. Campus de Fuenlabrada	71
PCEO Relaciones Internacionales / Protocolo, Organización de Eventos y Comunicación Corporativa	Facultad de Ciencias Jurídicas y Políticas. Campus de Madrid	56
PCEO Relaciones Laborales y Recursos Humanos / Trabajo Social	Facultad de Ciencias Jurídicas y Políticas. Campus de Alcorcón	38
PCEO Relaciones Laborales y Recursos Humanos / Trabajo Social	Facultad de Ciencias Jurídicas y Políticas. Campus de Aranjuez	5
PCEO Turismo / Administración y Dirección de Empresas	Facultad de Ciencias de la Economía y de la Empresa - Campus de Madrid	363
PCEO Turismo / Administración y Dirección de Empresas	Facultad de Ciencias de la Economía y de la Empresa. Campus de Aranjuez	10
PCEO Turismo / Administración y Dirección de Empresas	Facultad de Ciencias de la Economía y de la Empresa. Campus de Fuenlabrada	403
PCEO Turismo / Marketing	Facultad de Ciencias de la Economía y de la Empresa - Campus de Madrid	36
PCEO Turismo / Marketing	Facultad de Ciencias de la Economía y de la Empresa. Campus de Aranjuez	18
<b>INGENIERÍA Y ARQUITECTURA</b>		<b>6.669</b>
Ciencia e Ingeniería de Datos	Escuela Técnica Superior de Ingeniería de Telecomunicación. Campus de Fuenlabrada	38



### Anexo b.1 Matrícula total en enseñanzas de grado. Universidades públicas

UNIVERSIDAD REY JUAN CARLOS. ENSEÑANZAS DE GRADO		
Rama / Titulación	Centro	Matrícula total
<b>CENTROS PROPIOS</b>		
Diseño y Desarrollo de Videojuegos	Escuela Técnica Superior de Ingeniería Informática. Campus de Madrid	188
Diseño y Desarrollo de Videojuegos	Escuela Técnica Superior de Ingeniería Informática. Campus de Mostoles	245
Fundamentos de la Arquitectura	Escuela Técnica Superior de Ingeniería de Telecomunicación. Campus de Aranjuez	107
Fundamentos de la Arquitectura	Escuela Técnica Superior de Ingeniería de Telecomunicación. Campus de Fuenlabrada	334
Ingeniería Aeroespacial en Aeronavegación	Escuela Técnica Superior de Ingeniería de Telecomunicación. Campus de Fuenlabrada	175
Ingeniería Aeroespacial en Transporte y Aeropuertos	Escuela Técnica Superior de Ingeniería de Telecomunicación. Campus de Fuenlabrada	77
Ingeniería Aeroespacial en Vehículos Aeroespaciales	Escuela Técnica Superior de Ingeniería de Telecomunicación. Campus de Fuenlabrada	215
Ingeniería Ambiental	Escuela Superior de Ciencias Experimentales y Tecnología. Campus de Mostoles	147
Ingeniería Biomédica	Escuela Técnica Superior de Ingeniería de Telecomunicación. Campus de Alcorcón	176
Ingeniería Biomédica	Escuela Técnica Superior de Ingeniería de Telecomunicación. Campus de Fuenlabrada	168
Ingeniería de Computadores	Escuela Técnica Superior de Ingeniería Informática. Campus de Mostoles	178
Ingeniería de la Ciberseguridad	Escuela Técnica Superior de Ingeniería Informática. Campus de Mostoles	239
Ingeniería de la Energía	Escuela Superior de Ciencias Experimentales y Tecnología. Campus de Mostoles	195
Ingeniería de Materiales	Escuela Superior de Ciencias Experimentales y Tecnología. Campus de Mostoles	184
Ingeniería de Tecnologías Industriales	Escuela Superior de Ciencias Experimentales y Tecnología. Campus de Mostoles	330
Ingeniería del Software	Escuela Técnica Superior de Ingeniería Informática. Campus de Mostoles	273
Ingeniería Electrónica Industrial y Automática	Escuela Superior de Ciencias Experimentales y Tecnología. Campus de Mostoles	154
Ingeniería en Organización Industrial	Escuela Superior de Ciencias Experimentales y Tecnología. Campus de Madrid	257
Ingeniería en Organización Industrial	Escuela Superior de Ciencias Experimentales y Tecnología. Campus de Mostoles	217
Ingeniería en Sistemas Audiovisuales y Multimedia	Escuela Técnica Superior de Ingeniería de Telecomunicación. Campus de Fuenlabrada	211
Ingeniería en Sistemas de Telecomunicación	Escuela Técnica Superior de Ingeniería de Telecomunicación. Campus de Fuenlabrada	80
Ingeniería en Tecnologías de la Telecomunicación	Escuela Técnica Superior de Ingeniería de Telecomunicación. Campus de Fuenlabrada	101
Ingeniería Informática	Escuela Técnica Superior de Ingeniería Informática. Campus de Madrid	238
Ingeniería Informática	Escuela Técnica Superior de Ingeniería Informática. Campus de Mostoles	225
Ingeniería Mecánica	Escuela Superior de Ciencias Experimentales y Tecnología. Campus de Mostoles	258
Ingeniería Química	Escuela Superior de Ciencias Experimentales y Tecnología. Campus de Mostoles	213
Ingeniería Robótica	Escuela Técnica Superior de Ingeniería de Telecomunicación. Campus de Fuenlabrada	139
Ingeniería Telemática	Escuela Técnica Superior de Ingeniería de Telecomunicación. Campus de Fuenlabrada	93
Inteligencia Artificial	Escuela Técnica Superior de Ingeniería Informática. Campus de Mostoles	40
PCEO Diseño y Desarrollo de Videojuegos / Ingeniería de Computadores	Escuela Técnica Superior de Ingeniería Informática. Campus de Mostoles	112

### Anexo b.1 Matrícula total en enseñanzas de grado. Universidades públicas

UNIVERSIDAD REY JUAN CARLOS. ENSEÑANZAS DE GRADO		
Rama / Titulación	Centro	Matrícula total
<b>CENTROS PROPIOS</b>		
PCEO Fundamentos de la Arquitectura / Diseño Integral y Gestión de la Imagen	Escuela Técnica Superior de Ingeniería de Telecomunicación. Campus de Aranjuez	72
PCEO Fundamentos de la Arquitectura / Diseño Integral y Gestión de la Imagen	Escuela Técnica Superior de Ingeniería de Telecomunicación. Campus de Fuenlabrada	68
PCEO Fundamentos de la Arquitectura / Paisajismo	Escuela Técnica Superior de Ingeniería de Telecomunicación. Campus de Aranjuez	56
PCEO Ingeniería Ambiental / Ingeniería de la Energía	Escuela Superior de Ciencias Experimentales y Tecnología. Campus de Móstoles	59
PCEO Ingeniería Ambiental / Ingeniería en Organización Industrial	Escuela Superior de Ciencias Experimentales y Tecnología. Campus de Móstoles	56
PCEO Ingeniería de la Energía / Ingeniería en Organización Industrial	Escuela Superior de Ciencias Experimentales y Tecnología. Campus de Móstoles	66
PCEO Ingeniería de Materiales / Ingeniería de la Energía	Escuela Superior de Ciencias Experimentales y Tecnología. Campus de Móstoles	42
PCEO Ingeniería de Materiales / Ingeniería en Organización Industrial	Escuela Superior de Ciencias Experimentales y Tecnología. Campus de Móstoles	43
PCEO Ingeniería del Software / Matemáticas	Escuela Técnica Superior de Ingeniería Informática. Campus de Móstoles	47
PCEO Ingeniería en Sistemas de Telecomunicación / Administración y Dirección de Empresas	Escuela Técnica Superior de Ingeniería de Telecomunicación. Campus de Fuenlabrada	57
PCEO Ingeniería en Tecnologías de la Telecomunicación / Ingeniería Aeroespacial en Aeronavegación	Escuela Técnica Superior de Ingeniería de Telecomunicación. Campus de Fuenlabrada	39
PCEO Ingeniería Informática / Administración y Dirección de Empresas	Escuela Técnica Superior de Ingeniería Informática. Campus de Madrid	55
PCEO Ingeniería Informática / Administración y Dirección de Empresas	Escuela Técnica Superior de Ingeniería Informática. Campus de Móstoles	54
PCEO Ingeniería Informática / Ingeniería de Computadores	Escuela Técnica Superior de Ingeniería Informática. Campus de Móstoles	65
PCEO Ingeniería Informática / Ingeniería del Software	Escuela Técnica Superior de Ingeniería Informática. Campus de Móstoles	76
PCEO Ingeniería Informática / Matemáticas	Escuela Técnica Superior de Ingeniería Informática. Campus de Móstoles	48
PCEO Ingeniería Química / Ingeniería Ambiental	Escuela Superior de Ciencias Experimentales y Tecnología. Campus de Móstoles	54
PCEO Ingeniería Química / Ingeniería de la Energía	Escuela Superior de Ciencias Experimentales y Tecnología. Campus de Móstoles	48
PCEO Ingeniería Química / Ingeniería en Organización Industrial	Escuela Superior de Ciencias Experimentales y Tecnología. Campus de Móstoles	57

### Anexo b.1 Matrícula total en enseñanzas de grado. Universidades públicas

<b>UNIVERSIDAD REY JUAN CARLOS. ENSEÑANZAS DE GRADO</b>		
<b>Rama / Titulación</b>	<b>Centro</b>	<b>Matrícula total</b>
<b>CENTROS ADSCRITOS</b>		<b>2.515</b>
<b>ARTES Y HUMANIDADES</b>		<b>922</b>
Artes Escénicas e Interpretación Audiovisual/Performing Arts and Screen Acting	Centro de Educación Superior TAI Escuela Universitaria de Artes	98
Artes Escénicas-Interpretación	Centro de Educación Superior TAI Escuela Universitaria de Artes	155
Bellas Artes	Centro de Educación Superior TAI Escuela Universitaria de Artes	130
Cinematografía y Artes Audiovisuales	Centro de Educación Superior TAI Escuela Universitaria de Artes	408
Composición de Músicas Contemporáneas	Centro de Educación Superior TAI Escuela Universitaria de Artes	40
Composición Musical/Music Composition	Centro de Educación Superior TAI Escuela Universitaria de Artes	57
Fotografía y Creación Audiovisual/Photography and Audiovisual Creation	Centro de Educación Superior TAI Escuela Universitaria de Artes	34
<b>C.C. SOCIALES Y JURÍDICAS</b>		<b>1.556</b>
Administración y Dirección de Empresas	Centro Universitario Gestión IEB Global	337
Administración y Dirección de Empresas	Centro de Educación Superior CEDEU	200
Administración y Dirección de Empresas	Escuela Universitaria de Turismo ESERP	110
Criminología	Escuela Universitaria de Turismo ESERP	185
Derecho	Centro de Educación Superior CEDEU	162
Derecho	Escuela Universitaria de Turismo ESERP	48
Educación Infantil	Escuela Universitaria de Turismo ESERP	24
Marketing	Centro de Educación Superior CEDEU	101
Marketing	Escuela Universitaria de Turismo ESERP	153
Protocolo, Organización de Eventos y Comunicación Corporativa	Centro de Educación Superior CEDEU	133
PCEO Administración y Dirección de Empresas / Derecho	Centro de Educación Superior CEDEU	1
PCEO Administración y Dirección de Empresas / Derecho	Escuela Universitaria de Turismo ESERP	15
PCEO Criminología / Derecho	Escuela Universitaria de Turismo ESERP	87
<b>INGENIERÍA Y ARQUITECTURA</b>		<b>37</b>
Fotografía	Centro de Educación Superior TAI Escuela Universitaria de Artes	37
<b>Total universidad</b>		<b>39.749</b>
<b>Centros propios</b>		<b>37.234</b>
<b>Centros adscritos</b>		<b>2.515</b>

**Anexo b.2** Matrícula total en enseñanzas de máster. Universidades públicas

<b>TODAS LAS UNIVERSIDADES PÚBLICAS. ENSEÑANZAS DE MÁSTER</b>	
<b>Rama / Universidad</b>	<b>Matrícula Total</b>
<b>CENTROS PROPIOS</b>	<b>24.961</b>
<b>ARTES Y HUMANIDADES</b>	<b>2.630</b>
Alcalá	374
Autónoma	519
Carlos III	167
Complutense	1.303
Politécnica	47
Rey Juan Carlos	220
<b>CIENCIAS</b>	<b>1.934</b>
Alcalá	212
Autónoma	576
Carlos III	82
Complutense	884
Politécnica	110
Rey Juan Carlos	70
<b>C.G. DE LA SALUD</b>	<b>1.743</b>
Alcalá	271
Autónoma	256
Complutense	802
Politécnica	33
Rey Juan Carlos	381
<b>C.G. SOCIALES Y JURÍDICAS</b>	<b>10.380</b>
Alcalá	1.071
Autónoma	1.438
Carlos III	1.921
Complutense	3.410
Politécnica	266
Rey Juan Carlos	2.274
<b>INGENIERÍA Y ARQUITECTURA</b>	<b>8.274</b>
Alcalá	521
Autónoma	184
Carlos III	1.493
Complutense	306
Politécnica	5.360
Rey Juan Carlos	410

## Anexo b.2 Matrícula total en enseñanzas de máster. Universidades públicas

<b>TODAS LAS UNIVERSIDADES PÚBLICAS. ENSEÑANZAS DE MÁSTER</b>	
<b>Rama / Universidad</b>	<b>Matrícula Total</b>
<b>CENTROS ADSCRITOS</b>	<b>1.860</b>
<b>ARTES Y HUMANIDADES</b>	<b>84</b>
Complutense	30
Politécnica	3
Rey Juan Carlos	51
<b>C.C. DE LA SALUD</b>	<b>426</b>
Alcalá	222
Autónoma	136
Complutense	68
<b>C.G. SOCIALES Y JURÍDICAS</b>	<b>1.301</b>
Alcalá	113
Carlos III	135
Complutense	265
Rey Juan Carlos	788
<b>INGENIERÍA Y ARQUITECTURA</b>	<b>49</b>
Carlos III	49
<b>Total universidades</b>	<b>26.821</b>
<b>Centros propios</b>	<b>24.961</b>
<b>Centros adscritos</b>	<b>1.860</b>

## Anexo b.2 Matrícula total en enseñanzas de máster. Universidades públicas

UNIVERSIDAD DE ALCALÁ. ENSEÑANZAS DE MÁSTER		
Rama / Titulación	Centro	Matrícula total
<b>CENTROS PROPIOS</b>		<b>2.449</b>
<b>ARTES Y HUMANIDADES</b>		<b>374</b>
América Latina y la Unión Europea: una Cooperación Estratégica	Escuela de Posgrado	16
Arqueología y Gestión del Patrimonio Arqueológico	Facultad de Filosofía y Letras	6
Comunicación Intercultural, Interpretación y Traducción en los Servicios Públicos	Escuela de Posgrado	162
Enseñanza del Inglés como Lengua Extranjera	Escuela de Posgrado	46
Estudios Literarios y Culturales Hispánicos	Escuela de Posgrado	18
Estudios Norteamericanos	Escuela de Posgrado	12
Formación de Profesores de Español como Lengua Extranjera	Escuela de Posgrado	49
Industrias Culturales y Creativas	Escuela de Posgrado	39
Interpretación de Conferencias y para los Negocios	Escuela de Posgrado	19
Investigación en Literaturas Anglófonas e Hispánicas Contemporáneas	Escuela de Posgrado	7
<b>CIENCIAS</b>		<b>212</b>
Antropología Física: Evolución y Biodiversidad Humanas	Escuela de Posgrado	9
Ciencias Policiales	Escuela de Posgrado	25
Evolución Humana	Escuela de Posgrado	1
Genética y Biología Celular	Escuela de Posgrado	11
Hidrología y Gestión de los Recursos Hídricos	Escuela de Posgrado	108
Paleontología Avanzada	Escuela de Posgrado	1
Química para la Sostenibilidad y Energía	Escuela de Posgrado	12
Restauración de Ecosistemas	Escuela de Posgrado	45
<b>C.G. DE LA SALUD</b>		<b>271</b>
Acción Humanitaria Sanitaria	Escuela de Posgrado	53
Descubrimiento de Fármacos	Escuela de Posgrado	12
Dianas Terapéuticas en Señalización Celular: Investigación y Desarrollo	Escuela de Posgrado	20
Farmacia y Tecnología Farmacéutica	Escuela de Posgrado	3
Fisioterapia Manual del Aparato Locomotor	Escuela de Posgrado	138
Investigación en Ciencias de la Visión	Escuela de Posgrado	3
Investigación en Ciencias Sociosanitarias	Escuela de Posgrado	12
Microbiología Aplicada a la Salud Pública e Investigación en Enfermedades Infecciosas	Escuela de Posgrado	30
<b>C.G. SOCIALES Y JURÍDICAS</b>		<b>1.071</b>
Acceso a la Profesión de Abogado	Escuela de Posgrado	224
Administración de Empresa Internacional (MBA)/ International Business Administration (MBA)	Escuela de Posgrado	11
Análisis Económico Aplicado	Escuela de Posgrado	36
Auditoría de Cuentas	Escuela de Posgrado	202
Banca y Finanzas/Finance & Banking	Escuela de Posgrado	10
Ciencias Actuariales y Financieras	Escuela de Posgrado	75
Dirección de Organizaciones e Instalaciones de la Actividad Física y del Deporte	Escuela de Posgrado	46
Documentación, Archivos y Bibliotecas	Escuela de Posgrado	25
Enseñanza de la Lengua y la Cultura Hispánicas para Profesores de Primaria y Secundaria	Escuela de Posgrado	2
Formación del Profesorado de Educación Secundaria Obligatoria, Bachillerato, Formación Profesional y Enseñanza de Idiomas	Facultad de Educación	288
Management y Gestión del Cambio	Escuela de Posgrado	44
Protección Internacional de los Derechos Humanos	Escuela de Posgrado	50
Psicopedagogía	Escuela de Posgrado	58

**Anexo b.2** Matrícula total en enseñanzas de máster. Universidades públicas

<b>UNIVERSIDAD DE ALCALÁ. ENSEÑANZAS DE MÁSTER</b>		
<b>Rama / Titulación</b>	<b>Centro</b>	<b>Matrícula total</b>
<b>CENTROS PROPIOS</b>		
<b>INGENIERÍA Y ARQUITECTURA</b>		<b>521</b>
Analítica de Negocio y Big Data	Escuela de Posgrado	32
Arquitectura	Escuela de Posgrado	130
Ciberseguridad	Escuela de Posgrado	27
Ciencia y Tecnología desde el Espacio	Escuela de Posgrado	45
Desarrollo Ágil de Software para la Web	Escuela de Posgrado	37
Dirección de Proyectos Informáticos	Escuela de Posgrado	22
Gestión Integral de Inmuebles y Servicios en el Patrimonio Arquitectónico	Escuela de Posgrado	22
Ingeniería de Telecomunicación	Escuela Politécnica Superior	35
Ingeniería del Software para la Web	Escuela de Posgrado	1
Ingeniería Electrónica	Escuela Politécnica Superior	14
Ingeniería Industrial	Escuela Politécnica Superior	84
PCEO Ingeniería de Telecomunicación / Ciberseguridad	Escuela Politécnica Superior	8
Proyecto Avanzado de Arquitectura y Ciudad	Escuela de Posgrado	17
Tecnologías de la Información Geográfica	Escuela de Posgrado	47

## Anexo b.2 Matrícula total en enseñanzas de máster. Universidades públicas

<b>UNIVERSIDAD DE ALCALÁ. ENSEÑANZAS DE MÁSTER</b>		
<b>Rama / Titulación</b>	<b>Centro</b>	<b>Matrícula total</b>
<b>CENTROS ADSCRITOS</b>		<b>335</b>
<b>C.C. DE LA SALUD</b>		<b>222</b>
Psicología General Sanitaria	Centro Universitario Cardenal Cisneros	140
Salud Visual y Optometría Avanzada	Centro de Educación Superior CUNIMAD	4
Sanidad Militar Operativa	Centro Universitario de la Defensa	78
<b>C.C. SOCIALES Y JURÍDICAS</b>		<b>113</b>
Asesoramiento y Control Presupuestario de Defensa	Centro Universitario de la Defensa	7
Atención a la Diversidad y Apoyos Educativos	Centro Universitario Cardenal Cisneros	46
Evaluación e Intervención con Adolescentes en Conflicto	Centro Universitario Cardenal Cisneros	17
Formación del Profesorado de Educación Secundaria	Centro Universitario de la Defensa	20
Obligatoria, Bachillerato, Formación Profesional y Enseñanza de Idiomas		
Formación y Derecho Militar	Centro Universitario de la Defensa	11
Psicopedagogía	Centro de Educación Superior CUNIMAD	12
<b>Total universidad</b>		<b>2.784</b>
<b>Centros propios</b>		<b>2.449</b>
<b>Centros adscritos</b>		<b>335</b>



## Anexo b.2 Matrícula total en enseñanzas de máster. Universidades públicas

UNIVERSIDAD AUTÓNOMA DE MADRID. ENSEÑANZAS DE MÁSTER		
Rama / Titulación	Centro	Matrícula total
<b>CENTROS PROPIOS</b>		<b>2.973</b>
<b>ARTES Y HUMANIDADES</b>		<b>519</b>
Antropología de Orientación Pública	Facultad de Filosofía y Letras	9
Arqueología y Patrimonio	Facultad de Filosofía y Letras	41
Arteterapia y Educación Artística para la Inclusión Social	Facultad de Formación de Profesorado y Educación	19
Crítica y Argumentación Filosófica	Facultad de Filosofía y Letras	26
El Mundo Ibérico Medieval: Hispania, al-Andalus y Sefarad	Facultad de Filosofía y Letras	16
Estudios Árabes e Islámicos Contemporáneos	Facultad de Filosofía y Letras	19
Estudios Artísticos, Literarios y de la Cultura	Facultad de Filosofía y Letras	32
Estudios Clásicos	Facultad de Filosofía y Letras	3
Estudios de Asia Oriental	Facultad de Filosofía y Letras	27
Estudios Internacionales Francófonos	Facultad de Filosofía y Letras	15
Estudios Literarios y Culturales Británicos y de los Países de Habla Inglesa. Literatura, Cultura, Comunicación y Traducción	Facultad de Filosofía y Letras	27
Filosofía de la Historia: Democracia y Orden Mundial	Facultad de Filosofía y Letras	24
Historia Contemporánea	Facultad de Filosofía y Letras	30
Historia del Arte Contemporáneo y Cultura Visual	Facultad de Filosofía y Letras	36
Historia del Arte de la Edad Moderna: Tradición Clásica y Mundo Globalizado	Facultad de Filosofía y Letras	18
Historia Moderna: 'Monarquía de España' Siglos XVI-XVIII	Facultad de Filosofía y Letras	17
Historia y Ciencias de la Antigüedad	Facultad de Filosofía y Letras	25
Lengua Española: Investigación y Prácticas Profesionales	Facultad de Filosofía y Letras	30
Lingüística Aplicada al Inglés	Facultad de Filosofía y Letras	25
Literaturas Hispánicas: Arte, Historia y Sociedad	Facultad de Filosofía y Letras	29
Pensamiento Español e Iberoamericano	Facultad de Filosofía y Letras	32
Traducción Audiovisual y Localización	Facultad de Filosofía y Letras	19
<b>CIENCIAS</b>		<b>576</b>
Antropología Física: Evolución y Biodiversidad Humanas	Facultad de Ciencias	13
Biodiversidad	Facultad de Ciencias	21
Biomoléculas y Dinámica Celular	Facultad de Ciencias	23
Biotechnología	Facultad de Ciencias	22
Ciencias Agroambientales y Agroalimentarias	Facultad de Ciencias	43
Ecología	Facultad de Ciencias	37
Electroquímica. Ciencia y Tecnología	Facultad de Ciencias	6
Energías y Combustibles para el Futuro	Facultad de Ciencias	30
Erasmus Mundus en Química Teórica y Modelización Computacional/Erasmus Mundus in Theoretical Chemistry and Computational Modelling	Facultad de Ciencias	27
Física de la Materia Condensada y de los Sistemas Biológicos	Facultad de Ciencias	38
Física Nuclear	Facultad de Ciencias	4
Física Teórica	Facultad de Ciencias	32
Genética y Biología Celular	Facultad de Ciencias	13
Gestión de Residuos y Aguas Residuales para la Recuperación de Recursos	Facultad de Ciencias	28
Matemáticas y Aplicaciones	Facultad de Ciencias	29
Materiales Avanzados, Nanotecnología y Fotónica	Facultad de Ciencias	17
Microbiología	Facultad de Ciencias	24
Nanociencia y Nanotecnología Molecular	Facultad de Ciencias	15
Neurociencia	Facultad de Medicina	65
Nuevos Alimentos	Facultad de Ciencias	29
Química Aplicada	Facultad de Ciencias	23

## Anexo b.2 Matrícula total en enseñanzas de máster. Universidades públicas

UNIVERSIDAD AUTÓNOMA DE MADRID. ENSEÑANZAS DE MÁSTER		
Rama / Titulación	Centro	Matrícula total
<b>CENTROS PROPIOS</b>		
Química Orgánica	Facultad de Ciencias	32
Química Teórica y Modelización Computacional	Facultad de Ciencias	5
<b>C.C. DE LA SALUD</b>		<b>256</b>
Bioinformática y Biología Computacional	Facultad de Medicina	52
Biomedicina Molecular	Facultad de Medicina	42
Epidemiología	Facultad de Medicina	13
Investigación Farmacológica/Pharmacological Research	Facultad de Medicina	17
Investigación y Cuidados de Enfermería en Poblaciones Vulnerables	Facultad de Medicina	11
Metodología de las Ciencias del Comportamiento y de la Salud	Facultad de Psicología	40
Psicología General Sanitaria	Facultad de Psicología	81
<b>C.C. SOCIALES Y JURÍDICAS</b>		<b>1.438</b>
Acceso a la Profesión de Abogado	Facultad de Derecho	363
Actividades Físicas y Deportivas para la Inclusión Social de Personas con Discapacidad	Facultad de Formación de Profesorado y Educación	26
Administración de Empresas (MBA)	Facultad de Ciencias Económicas y Empresariales	41
Análisis Económico Cuantitativo/Quantitative Economic Analysis-QuEA	Facultad de Ciencias Económicas y Empresariales	30
Atención a la Diversidad en Centros Bilingües de Educación Infantil y Primaria	Facultad de Formación de Profesorado y Educación	31
Calidad y Mejora de la Educación	Facultad de Formación de Profesorado y Educación	20
Ciencias de la Actividad Física y del Deporte	Facultad de Formación de Profesorado y Educación	25
Contabilidad, Auditoría y sus Efectos en los Mercados de Capitales	Facultad de Ciencias Económicas y Empresariales	87
Democracia y Gobierno	Facultad de Derecho	24
Desarrollo Económico y Políticas Públicas	Facultad de Ciencias Económicas y Empresariales	32
Dirección de Marketing	Facultad de Ciencias Económicas y Empresariales	71
Dirección de Recursos Humanos	Facultad de Psicología	69
Economía y Gestión de la Innovación	Facultad de Ciencias Económicas y Empresariales	15
Educación para la Justicia Social	Facultad de Formación de Profesorado y Educación	26
Estudios Interdisciplinarios de Género	Facultad de Filosofía y Letras	46
Formación de Profesorado de Educación Secundaria Obligatoria y Bachillerato	Facultad de Formación de Profesorado y Educación	263
Innovación en Didácticas Específicas	Facultad de Formación de Profesorado y Educación	31
Intervención Psicosocial y Comunitaria	Facultad de Psicología	43
Investigación Jurídica	Facultad de Derecho	6
Planificación y Desarrollo Territorial Sostenible	Facultad de Filosofía y Letras	13
Psicología de la Educación	Facultad de Psicología	80
Relaciones Internacionales y Estudios Africanos	Facultad de Derecho	45
Tecnologías de la Información y la Comunicación en Educación y Formación	Facultad de Formación de Profesorado y Educación	21
PCEO Acceso a la Profesión de Abogado / Investigación Jurídica	Facultad de Derecho	14
PCEO Formación de Profesorado de Educación Secundaria Obligatoria y Bachillerato / Estudios Internacionales Francófonos	Facultad de Formación de Profesorado y Educación	16

**Anexo b.2** Matrícula total en enseñanzas de máster. Universidades públicas

<b>UNIVERSIDAD AUTÓNOMA DE MADRID. ENSEÑANZAS DE MÁSTER</b>		
<b>Rama / Titulación</b>	<b>Centro</b>	<b>Matrícula total</b>
<b>CENTROS PROPIOS</b>		
<b>INGENIERÍA Y ARQUITECTURA</b>		<b>184</b>
Aprendizaje Profundo para el Tratamiento de Señales de Audio y Vídeo/Deep Learning for Audio and Video Signal Processing	Escuela Politécnica Superior	21
Ciencia de Datos	Escuela Politécnica Superior	58
Ingeniería de Telecomunicación	Escuela Politécnica Superior	49
Ingeniería Informática	Escuela Politécnica Superior	12
Ingeniería Química	Facultad de Ciencias	14
Investigación e Innovación en Inteligencia Computacional y Sistemas Interactivos	Escuela Politécnica Superior	14
Métodos Formales en Ingeniería Informática/Formal Methods in Computer Science	Escuela Politécnica Superior	4
Tratamiento de Imágenes y Visión Artificial, Europeo/Image Processing and Computer Vision, European	Escuela Politécnica Superior	12

## Anexo b.2 Matrícula total en enseñanzas de máster. Universidades públicas

<b>UNIVERSIDAD AUTÓNOMA DE MADRID. ENSEÑANZAS DE MÁSTER</b>		
<b>Rama / Titulación</b>	<b>Centro</b>	<b>Matrícula total</b>
<b>CENTROS ADSCRITOS</b>		<b>136</b>
<b>C.C. DE LA SALUD</b>		<b>136</b>
Cuidados Avanzados del Paciente en Anestesia, Reanimación y Tratamiento del Dolor	Escuela de Enfermería de La Fundación Jiménez Díaz	31
Fisioterapia del Sistema Musculoesquelético	Centro Superior de Estudios Universitarios La Salle	43
Fisioterapia del Sistema Musculoesquelético	Escuela Universitaria de Fisioterapia de La ONCE	15
Fisioterapia Respiratoria y Cardíaca	Escuela Universitaria de Fisioterapia de La ONCE	29
Terapia Ocupacional Basada en la Evidencia: Estudio de la Funcionalidad del Miembro Superior	Centro Superior de Estudios Universitarios La Salle	18
<b>Total universidad</b>		<b>3.109</b>
<b>Centros propios</b>		<b>2.973</b>
<b>Centros adscritos</b>		<b>136</b>

## Anexo b.2 Matrícula total en enseñanzas de máster. Universidades públicas

UNIVERSIDAD CARLOS III DE MADRID. ENSEÑANZAS DE MÁSTER		
Rama / Titulación	Centro	Matrícula total
<b>CENTROS PROPIOS</b>		<b>3.663</b>
<b>ARTES Y HUMANIDADES</b>		<b>167</b>
Ciencias de las Religiones: Historia y Sociedad	Centro de Postgrado	41
Gestión Turística de Recursos Culturales y Naturales	Centro de Postgrado	30
Herencia Cultural	Centro de Postgrado	27
Lengua y Literatura Españolas Actuales	Centro de Postgrado	35
Teoría y Crítica de la Cultura	Centro de Postgrado	34
<b>CIENCIAS</b>		<b>82</b>
Erasmus Mundus en Física de Plasmas y Fusión Nuclear/Erasmus Mundus Master in Nuclear Fusion and Engineering Physics (Fusion-EP)	Centro de Postgrado	8
Estadística para la Ciencia de Datos/Statistics for Data Science	Centro de Postgrado	51
Matemática Aplicada y Computacional/Computational and Applied Mathematics	Centro de Postgrado	23
<b>C.C. SOCIALES Y JURÍDICAS</b>		<b>1.921</b>
Abogacía Internacional/International Advocacy	Centro de Postgrado	42
Acceso al Ejercicio de la Abogacía	Centro de Postgrado	268
Administración de Empresas/Business Administration-MBA	Centro de Postgrado	27
Análisis Económico/Economics Analysis	Centro de Postgrado	30
Análisis Político y Electoral	Centro de Postgrado	42
Asesoramiento y Consultoría Jurídico-Laboral	Centro de Postgrado	49
Asesoría Jurídica de Empresas	Centro de Postgrado	47
Bibliotecas y Servicios de Información Digital	Centro de Postgrado	1
Bibliotecas, Archivos y Continuidad Digital	Centro de Postgrado	89
Ciencias Actuariales y Financieras	Centro de Postgrado	91
Ciencias Sociales Computacionales/Computational Social Science	Centro de Postgrado	24
Ciencias Sociales/Social Sciences	Centro de Postgrado	36
Cine y Televisión	Centro de Postgrado	45
Comunicación Publicitaria	Centro de Postgrado	41
Derecho de la Unión Europea	Centro de Postgrado	65
Derecho de las Telecomunicaciones, Protección de Datos, Audiovisual y Sociedad de la Información	Centro de Postgrado	50
Derecho de los Sectores Regulados	Centro de Postgrado	44
Derecho Penal y Procesal Penal	Centro de Postgrado	91
Desarrollo Sostenible y Gobernanza Global/Sustainable Development and Global Governance	Centro de Postgrado	29
Desarrollo y Crecimiento Económico	Centro de Postgrado	42
Dirección de Empresas/Management	Centro de Postgrado	55
Dirección de Recursos Humanos/Human Resources Management	Centro de Postgrado	36
Documental y Reportaje Periodístico Transmedia	Centro de Postgrado	30
Economía de la Empresa y Finanzas/Business and Finance	Centro de Postgrado	31
Economía Industrial y Mercados/Industrial Economics and Markets	Centro de Postgrado	28
Economía/Economics	Centro de Postgrado	23
Estudios Avanzados de Derecho Público	Centro de Postgrado	33
Estudios Avanzados en Derechos Humanos	Centro de Postgrado	38
Finanzas/Finance	Centro de Postgrado	51
Geopolítica y Estudios Estratégicos/Geopolitics and Strategic Studies	Centro de Postgrado	73
Gobernanza Económica Europea: Derecho, Política y Economía/European Economic Governance: Law, Politics and Economics	Centro de Postgrado	27
Iniciativa Emprendedora y Creación de Empresas	Centro de Postgrado	33

## Anexo b.2 Matrícula total en enseñanzas de máster. Universidades públicas

UNIVERSIDAD CARLOS III DE MADRID. ENSEÑANZAS DE MÁSTER		
Rama / Titulación	Centro	Matrícula total
<b>CENTROS PROPIOS</b>		
Investigación Aplicada a Medios de Comunicación	Centro de Postgrado	30
Investigación en Derecho de la Cultura	Centro de Postgrado	9
Marketing/Science in Marketing	Centro de Postgrado	48
Mediación, Negociación y Resolución de Conflictos	Centro de Postgrado	70
Prevención de Riesgos Laborales	Centro de Postgrado	36
Propiedad Intelectual	Centro de Postgrado	51
Responsabilidad Civil	Centro de Postgrado	21
Tributación	Centro de Postgrado	45
<b>INGENIERÍA Y ARQUITECTURA</b>		<b>1.493</b>
Ciberseguridad	Centro de Postgrado	74
Ciencia e Ingeniería de Materiales	Centro de Postgrado	17
Ciencia y Tecnología Informática	Centro de Postgrado	24
Energías Renovables en Sistemas Eléctricos	Centro de Postgrado	51
Gestión y Desarrollo de Tecnologías Biomédicas	Centro de Postgrado	34
Industria Conectada 4.0/Connected Industry 4.0	Centro de Postgrado	29
Ingeniería Aeronáutica/Aeronautical Engineering	Centro de Postgrado	124
Ingeniería Clínica	Centro de Postgrado	45
Ingeniería de la Información para la Salud/Information Health Engineering	Centro de Postgrado	39
Ingeniería de Máquinas y Transportes	Centro de Postgrado	30
Ingeniería de Sistemas Electrónicos y Aplicaciones	Centro de Postgrado	39
Ingeniería de Telecomunicación	Centro de Postgrado	96
Ingeniería Espacial/Space Engineering	Centro de Postgrado	66
Ingeniería Estructural de Construcciones Industriales	Centro de Postgrado	16
Ingeniería Fotónica/Photonics Engineering	Centro de Postgrado	8
Ingeniería Industrial	Centro de Postgrado	431
Ingeniería Informática	Centro de Postgrado	62
Ingeniería Matemática	Centro de Postgrado	2
Ingeniería Telemática/Telematics Engineering	Centro de Postgrado	1
Inteligencia Artificial Aplicada	Centro de Postgrado	42
Internet de las Cosas: Tecnologías Aplicadas	Centro de Postgrado	38
Matemática Industrial	Centro de Postgrado	28
Mecánica Industrial	Centro de Postgrado	22
Métodos Analíticos para Datos Masivos: Big Data/Big Data Analytics	Centro de Postgrado	50
Robótica y Automatización	Centro de Postgrado	84
Tecnologías Avanzadas en Comunicaciones/Advanced Communications Technologies	Centro de Postgrado	16
Tecnologías del Sector Financiero: FinTech	Centro de Postgrado	25

**Anexo b.2** Matrícula total en enseñanzas de máster. Universidades públicas

<b>UNIVERSIDAD CARLOS III DE MADRID. ENSEÑANZAS DE MÁSTER</b>		
<b>Rama / Titulación</b>	<b>Centro</b>	<b>Matrícula total</b>
<b>CENTROS ADSCRITOS</b>		<b>184</b>
<b>C.C. SOCIALES Y JURÍDICAS</b>		<b>135</b>
Alta Dirección en Seguridad Internacional	Centro Universitario de la Guardia Civil	31
Dirección de Personas y Gestión del Talento de la Seguridad	Centro Universitario de la Guardia Civil	26
Dirección Operativa de la Seguridad	Centro Universitario de la Guardia Civil	78
<b>INGENIERÍA Y ARQUITECTURA</b>		<b>49</b>
Seguridad Vial y Tráfico	Centro Universitario de la Guardia Civil	49
<b>Total universidad</b>		<b>3.847</b>
<b>Centros propios</b>		<b>3.663</b>
<b>Centros adscritos</b>		<b>184</b>

## Anexo b.2 Matrícula total en enseñanzas de máster. Universidades públicas

UNIVERSIDAD COMPLUTENSE DE MADRID. ENSEÑANZAS DE MÁSTER		
Rama / Titulación	Centro	Matrícula total
<b>CENTROS PROPIOS</b>		<b>6.705</b>
<b>ARTES Y HUMANIDADES</b>		<b>1.303</b>
Arqueología del Mediterráneo en la Antigüedad Clásica	Facultad de Geografía e Historia	2
Arteterapia y Educación Artística para la Inclusión Social	Facultad de Educación	19
Ciencias de la Religiones	Facultad de Filología	32
Conservación del Patrimonio Cultural	Facultad de Bellas Artes	32
Diseño	Facultad de Bellas Artes	35
Educación Artística en Instituciones Sociales y Culturales	Facultad de Bellas Artes	35
El Patrimonio Cultural en el Siglo XXI: Gestión e Investigación	Facultad de Geografía e Historia	43
Epistemología de las Ciencias Naturales y Sociales	Facultad de Filosofía	17
Escritura Creativa	Facultad de Ciencias de la Información	35
Escultura Contemporánea	Facultad de Bellas Artes	12
Español como Segunda Lengua	Facultad de Filología	71
Estudios Avanzados de Museos y de Patrimonio Histórico-Artístico	Facultad de Geografía e Historia	60
Estudios Avanzados en Filosofía	Facultad de Filosofía	50
Estudios Avanzados en Historia del Arte Español	Facultad de Geografía e Historia	26
Estudios Clásicos	Facultad de Filología	16
Estudios Literarios	Facultad de Filología	58
Estudios Medievales	Facultad de Geografía e Historia	24
Estudios Norteamericanos	Facultad de Filología	13
Ética Aplicada	Facultad de Filosofía	21
Hispano-Francés en Lengua Francesa Aplicada	Facultad de Filología	18
Historia Contemporánea	Facultad de Geografía e Historia	37
Historia de la Monarquía Hispánica	Facultad de Geografía e Historia	14
Historia del Arte Contemporáneo y Cultura Visual	Facultad de Geografía e Historia	31
Historia y Antropología de América	Facultad de Geografía e Historia	36
Historia y Ciencias de la Antigüedad	Facultad de Geografía e Historia	31
Investigación Arqueológica	Facultad de Geografía e Historia	27
Investigación en Arte y Creación	Facultad de Bellas Artes	69
Investigación en Lengua Española	Facultad de Filología	19
Letras Digitales: Estudios Avanzados en Textualidades Electrónicas	Facultad de Filología	34
Lingüística Inglesa: Nuevas Aplicaciones y Comunicación Internacional	Facultad de Filología	33
Lingüística y Tecnologías	Facultad de Filología	20
Literatura Española	Facultad de Filología	19
Literatura Hispanoamericana	Facultad de Filología	17
Música Española e Hispanoamericana	Facultad de Geografía e Historia	36
Patrimonio Histórico Escrito	Facultad de Geografía e Historia	26
Pensamiento Español e Iberoamericano	Facultad de Filosofía	14
Psicoanálisis y Teoría de la Cultura	Facultad de Filosofía	32
Teatro y Artes Escénicas	Facultad de Filología	83
Traducción Audiovisual y Localización	Facultad de Filología	28
Traducción Literaria	Facultad de Filología	41
PCEO Hispano-Francés en Lengua Francesa Aplicada / Formación del Profesorado de Educación Secundaria Obligatoria y Bachillerato, Formación Profesional y Enseñanzas de Idiomas	Facultad de Filología	37
<b>CIENCIAS</b>		<b>884</b>
Antropología Física: Evolución y Biodiversidad Humanas	Facultad de Ciencias Biológicas	19
Astrofísica	Facultad de Ciencias Físicas	39
Bioestadística	Facultad de Estudios Estadísticos	34
Biología de la Conservación	Facultad de Ciencias Biológicas	27
Biología Sanitaria	Facultad de Ciencias Biológicas	83
Biología Vegetal Aplicada	Facultad de Ciencias Biológicas	23



## Anexo b.2 Matrícula total en enseñanzas de máster. Universidades públicas

UNIVERSIDAD COMPLUTENSE DE MADRID. ENSEÑANZAS DE MÁSTER		
Rama / Titulación	Centro	Matrícula total
<b>CENTROS PROPIOS</b>		
Bioquímica, Biología Molecular y Biomedicina	Facultad de Ciencias Químicas	55
Biotecnología Industrial y Ambiental	Facultad de Ciencias Biológicas	61
Ciencia y Tecnología Químicas	Facultad de Ciencias Químicas	24
Ecología	Facultad de Ciencias Biológicas	18
Energía	Facultad de Ciencias Físicas	24
Erasmus Mundus en Física Nuclear/Erasmus Mundus Nuclear Physics	Facultad de Ciencias Físicas	18
Exploración de Hidrocarburos y Recursos Minerales	Facultad de Ciencias Geológicas	20
Física Biomédica	Facultad de Ciencias Físicas	25
Física Nuclear	Facultad de Ciencias Físicas	14
Física Teórica	Facultad de Ciencias Físicas	44
Genética y Biología Celular	Facultad de Ciencias Biológicas	13
Geología Ambiental	Facultad de Ciencias Geológicas	33
Gestión de Desastres	Facultad de Ciencias Matemáticas	23
Matemáticas Avanzadas	Facultad de Ciencias Matemáticas	28
Meteorología y Geofísica	Facultad de Ciencias Físicas	41
Nanofísica y Materiales Avanzados	Facultad de Ciencias Físicas	18
Neurociencia	Facultad de Ciencias Biológicas	59
Nuevas Tecnologías Electrónicas y Fotónicas	Facultad de Ciencias Físicas	18
Paleontología Avanzada	Facultad de Ciencias Geológicas	16
Química Orgánica	Facultad de Ciencias Químicas	35
Restauración de Ecosistemas	Facultad de Ciencias Biológicas	18
Tecnologías Ópticas y de la Imagen	Facultad de Óptica y Optometría	18
Zoología	Facultad de Ciencias Biológicas	36
<b>C.C. DE LA SALUD</b>		<b>802</b>
Análisis Sanitarios	Facultad de Farmacia	58
Biomateriales	Facultad de Farmacia	17
Ciencias Odontológicas	Facultad de Odontología	43
Descubrimiento de Fármacos	Facultad de Farmacia	14
Farmacia y Tecnología Farmacéutica	Facultad de Farmacia	19
Iniciación a la Investigación en Salud Mental	Facultad de Medicina	11
Intervención Logopédica	Facultad de Psicología	21
Investigación en Ciencias de la Visión	Facultad de Medicina	11
Investigación en Cuidados de Salud	Facultad de Enfermería, Fisioterapia y Podología	50
Investigación en Inmunología	Facultad de Medicina	35
Investigación en Medicina Traslacional	Facultad de Medicina	55
Metodología de las Ciencias del Comportamiento y de la Salud	Facultad de Psicología	42
Microbiología y Parasitología: Investigación y Desarrollo	Facultad de Farmacia	21
Nutrición Humana y Dietética Aplicada	Facultad de Medicina	51
Optometría y Visión	Facultad de Óptica y Optometría	40
Producción y Sanidad Animal	Facultad de Veterinaria	15
Psicofarmacología y Drogas de Abuso	Facultad de Psicología	53
Psicogerontología	Facultad de Psicología	5
Psicología General Sanitaria	Facultad de Psicología	185
Salud, Integración y Discapacidad	Facultad de Medicina	24
Virología	Facultad de Veterinaria	32
<b>C.C. SOCIALES Y JURÍDICAS</b>		<b>3.410</b>
Acceso a la Profesión de Abogado	Facultad de Derecho	350
Administración y Dirección de Empresas/Business Administration	Facultad de Ciencias Económicas y Empresariales	67
Análisis Político	Facultad de Ciencias Políticas y Sociología	50
Análisis Sociocultural del Conocimiento y de la Comunicación	Facultad de Ciencias Políticas y Sociología	28
Atención Temprana: Prevención, Detección e Intervención en las Alteraciones del Desarrollo y del Aprendizaje	Facultad de Educación	53

## Anexo b.2 Matrícula total en enseñanzas de máster. Universidades públicas

### UNIVERSIDAD COMPLUTENSE DE MADRID. ENSEÑANZAS DE MÁSTER

Rama / Titulación	Centro	Matrícula total
<b>CENTROS PROPIOS</b>		
Auditoría y Contabilidad	Facultad de Ciencias Económicas y Empresariales	31
Banca y Finanzas Cuantitativas	Facultad de Ciencias Económicas y Empresariales	10
Ciencias Actuariales y Financieras	Facultad de Ciencias Económicas y Empresariales	63
Ciudades Inteligentes y Sostenibles (Smart Cities)	Facultad de Geografía e Historia	42
Comercio Electrónico	Facultad de Comercio y Turismo	36
Comunicación Audiovisual para la Era Digital	Facultad de Ciencias de la Información	36
Comunicación de las Organizaciones	Facultad de Ciencias de la Información	56
Comunicación Social	Facultad de Ciencias de la Información	59
Consumo y Comercio	Facultad de Comercio y Turismo	39
Derecho Español Vigente y Comparado	Facultad de Derecho	9
Derecho Internacional	Facultad de Derecho	32
Derecho Parlamentario, Elecciones y Estudios Legislativos	Facultad de Derecho	37
Dirección y Gestión de Empresas Hoteleras	Facultad de Comercio y Turismo	41
Documentación Fotográfica. Recuperación, Tratamiento y Difusión	Facultad de Ciencias de la Documentación	20
Economía	Facultad de Ciencias Económicas y Empresariales	45
Economía Internacional y Desarrollo	Facultad de Ciencias Económicas y Empresariales	50
Economía y Gestión de la Innovación	Facultad de Ciencias Económicas y Empresariales	13
Educación Especial	Facultad de Educación	41
Estadísticas Oficiales e Indicadores Sociales y Económicos	Facultad de Ciencias Matemáticas	28
Estrategias y Tecnologías para el Desarrollo: la Cooperación en un Mundo en Cambio	Facultad de Ciencias Económicas y Empresariales	53
Estudios Avanzados de Derecho Financiero y Tributario	Facultad de Derecho	21
Estudios Avanzados en Antropología Social y Cultural	Facultad de Ciencias Políticas y Sociología	34
Estudios Avanzados en Comunicación Política	Facultad de Ciencias de la Información	48
Estudios Avanzados en Educación Social	Facultad de Educación	38
Estudios Avanzados en Trabajo y Empleo	Facultad de Ciencias Políticas y Sociología	31
Estudios Avanzados sobre Islam en la Sociedad Europea Contemporánea	Facultad de Filología	3
Estudios Contemporáneos de América Latina	Facultad de Ciencias Políticas y Sociología	35
Estudios de Género	Facultad de Ciencias Políticas y Sociología	55
Estudios Interculturales Europeos	Facultad de Filología	40
Estudios LGBTIQ+	Facultad de Trabajo Social	45
Finanzas de Empresa	Facultad de Ciencias Económicas y Empresariales	53
Formación del Profesorado de Educación Secundaria Obligatoria y Bachillerato, Formación Profesional y Enseñanzas de Idiomas	Facultad de Educación	531
Gestión de la Documentación, Bibliotecas y Archivos	Facultad de Ciencias de la Documentación	93
Gobierno y Administración Pública	Facultad de Ciencias Políticas y Sociología	38
Internacional de Estudios Contemporáneos de América Latina	Facultad de Ciencias Políticas y Sociología	17
Investigación de Dirección de Empresas, Marketing y Contabilidad	Facultad de Ciencias Económicas y Empresariales	15
Investigación en Educación	Facultad de Educación	42
Investigación en Periodismo, Discurso y Comunicación	Facultad de Ciencias de la Información	53
La Unión Europea y el Mediterráneo: Fundamentos Históricos, Culturales, Políticos, Económicos y Sociales/ European Union and the Mediterranean: Historical, Cultural, Political, Economic and Social Basis	Facultad de Ciencias Políticas y Sociología	24
Libro Antiguo y Patrimonio Bibliográfico	Facultad de Ciencias de la Documentación	14
Logística y Gestión Económica de la Defensa	Facultad de Ciencias Económicas y Empresariales	22
Medioambiente. Dimensiones Humanas y Socioeconómicas	Facultad de Derecho	26

## Anexo b.2 Matrícula total en enseñanzas de máster. Universidades públicas

UNIVERSIDAD COMPLUTENSE DE MADRID. ENSEÑANZAS DE MÁSTER		
Rama / Titulación	Centro	Matrícula total
<b>CENTROS PROPIOS</b>		
Metodología de la Investigación en Ciencias Sociales: Innovaciones y Aplicaciones	Facultad de Ciencias Políticas y Sociología	66
Minería de Datos e Inteligencia de Negocios	Facultad de Estudios Estadísticos	61
Patrimonio Audiovisual: Historia, Recuperación y Gestión	Facultad de Ciencias de la Información	21
Periodismo Multimedia Profesional	Facultad de Ciencias de la Información	46
Planificación y Gestión de Destinos Turísticos	Facultad de Comercio y Turismo	44
Política de Defensa y Seguridad Internacional	Facultad de Ciencias Políticas y Sociología	119
Política Internacional. Estudios Sectoriales y de Área	Facultad de Ciencias Políticas y Sociología	37
Prevención de Riesgos Laborales	Facultad de Psicología	51
Psicología de la Educación	Facultad de Psicología	47
Psicología del Trabajo y de las Organizaciones y de la Gestión de los Recursos Humanos	Facultad de Psicología	60
Psicología Social	Facultad de Psicología	63
Psicopedagogía	Facultad de Educación	47
Sociología Aplicada: Problemas Sociales	Facultad de Ciencias Políticas y Sociología	59
Tecnologías de la Información Geográfica	Facultad de Geografía e Historia	28
Teoría Política y Cultura Democrática	Facultad de Ciencias Políticas y Sociología	25
Trabajo Social Comunitario, Gestión y Evaluación de Servicios Sociales	Facultad de Trabajo Social	69
<b>INGENIERÍA Y ARQUITECTURA</b>		<b>306</b>
Ingeniería de Sistemas y de Control	Facultad de Informática	59
Ingeniería Geológica	Facultad de Ciencias Geológicas	21
Ingeniería Informática	Facultad de Informática	42
Ingeniería Matemática	Facultad de Ciencias Matemáticas	35
Ingeniería Química: Ingeniería de Procesos	Facultad de Ciencias Químicas	71
Internet de las Cosas y Sistemas Inteligentes	Facultad de Informática	45
Métodos Formales en Ingeniería Informática/Formal Methods in Computer Science	Facultad de Informática	8
Tratamiento Estadístico Computacional de la Información	Facultad de Ciencias Matemáticas	25

## Anexo b.2 Matrícula total en enseñanzas de máster. Universidades públicas

UNIVERSIDAD COMPLUTENSE DE MADRID. ENSEÑANZAS DE MÁSTER		
Rama / Titulación	Centro	Matrícula total
<b>CENTROS ADSCRITOS</b>		<b>363</b>
<b>ARTES Y HUMANIDADES</b>		<b>30</b>
Cultura Contemporánea: Literatura, Instituciones Artísticas y Comunicación Cultural	Instituto Universitario Ortega y Gasset	30
<b>C.C. DE LA SALUD</b>		<b>68</b>
Psicología General Sanitaria	Centro de Enseñanza Superior Cardenal Cisneros	67
Psicología General Sanitaria	Centro de Enseñanza Superior Villanueva	1
<b>C.C. SOCIALES Y JURÍDICAS</b>		<b>265</b>
Acceso a la Profesión de Abogado	Centro de Enseñanza Superior Cardenal Cisneros	50
Acceso a la Profesión de Abogado	Centro de Enseñanza Superior Instituto de Estudios Bursátiles	61
Acceso a la Profesión de Abogado	Centro de Enseñanza Superior Real Centro Universitario Escorial-María Cristina	10
Acceso a la Profesión de Abogado	Centro Universitario de Estudios Financieros CUNEF	1
Acceso a la Profesión de Abogado	Instituto Superior de Derecho y Economía (ISDE)	96
Análisis Económico del Derecho	Instituto Universitario Ortega y Gasset	5
Derecho Bancario y de los Mercados e Instituciones Financieras	Centro Universitario de Estudios Financieros CUNEF	1
Formación del Profesorado de Educación Secundaria Obligatoria y Bachillerato, Formación Profesional y Enseñanzas de Idiomas	Centro de Enseñanza Superior en Humanidades y Ciencias de la Educación Don Bosco	38
Formación del Profesorado de Educación Secundaria Obligatoria y Bachillerato, Formación Profesional y Enseñanzas de Idiomas	Centro de Enseñanza Superior Villanueva	3
<b>Total universidad</b>		<b>7.068</b>
<b>Centros propios</b>		<b>6.705</b>
<b>Centros adscritos</b>		<b>363</b>

## Anexo b.2 Matrícula total en enseñanzas de máster. Universidades públicas

UNIVERSIDAD POLITÉCNICA DE MADRID. ENSEÑANZAS DE MÁSTER		
Rama / Titulación	Centro	Matrícula total
<b>CENTROS PROPIOS</b>		<b>5.816</b>
<b>ARTES Y HUMANIDADES</b>		<b>47</b>
El Patrimonio Cultural en el Siglo XXI: Gestión e Investigación	Escuela Técnica Superior de Arquitectura	47
<b>CIENCIAS</b>		<b>110</b>
Biología Computacional	Escuela Técnica Superior de Ingeniería Agronómica, Alimentaria y de Biosistemas	33
Biotecnología y Bioingeniería Vegetal	Escuela Técnica Superior de Ingeniería Agronómica, Alimentaria y de Biosistemas	16
Gestión de Desastres	Escuela Técnica Superior de Ingenieros de Minas y Energía	34
Plasma, Láser y Tecnologías de Superficie	Escuela Técnica Superior de Ingenieros Industriales	1
Restauración de Ecosistemas	Escuela Técnica Superior de Ingeniería de Montes, Forestal y del Medio Natural	26
<b>C.C. DE LA SALUD</b>		<b>33</b>
Producción y Sanidad Animal	Escuela Técnica Superior de Ingeniería Agronómica, Alimentaria y de Biosistemas	33
<b>C.C. SOCIALES Y JURÍDICAS</b>		<b>266</b>
Ciencias de la Actividad Física y del Deporte	Facultad de Ciencias de la Actividad Física y del Deporte (INEF)	13
Economía y Gestión de la Innovación	Escuela Técnica Superior de Ingenieros Industriales	9
Estrategias y Tecnologías para el Desarrollo: la Cooperación en un Mundo en Cambio	Escuela Técnica Superior de Ingeniería Agronómica, Alimentaria y de Biosistemas	98
Formación del Profesorado de Educación Secundaria Obligatoria, Bachillerato y Formación Profesional	Escuela Politécnica de Enseñanza Superior	146
<b>INGENIERÍA Y ARQUITECTURA</b>		<b>5.360</b>
Análisis del Riesgo Sísmico mediante Tecnologías Geoespaciales	Escuela Técnica Superior de Ingenieros en Topografía, Geodesia y Cartografía	9
Arquitectura	Escuela Técnica Superior de Arquitectura	441
Automática y Robótica	Escuela Técnica Superior de Ingenieros Industriales	67
Ciberseguridad	Escuela Técnica Superior de Ingenieros de Telecomunicación	39
Ciencia de Datos	Escuela Técnica Superior de Ingenieros Informáticos	56
Ciencia y Tecnología Nuclear	Escuela Técnica Superior de Ingenieros Industriales	39
Comunicación Arquitectónica	Escuela Técnica Superior de Arquitectura	17
Comunicaciones Inalámbricas/Wireless Communications	Escuela Técnica Superior de Ingeniería y Sistemas de Telecomunicación	5
Conservación y Restauración del Patrimonio Arquitectónico	Escuela Técnica Superior de Arquitectura	20
Construcción y Tecnología Arquitectónicas	Escuela Técnica Superior de Arquitectura	11
Contaminación de Suelos y Aguas Subterráneas	Escuela Técnica Superior de Ingenieros de Minas y Energía	18
Desarrollo de Aplicaciones y Servicios para Dispositivos Móviles	Escuela Técnica Superior de Ingeniería de Sistemas Informáticos	21
Economía Agraria, Alimentaria y de los Recursos Naturales	Escuela Técnica Superior de Ingeniería Agronómica, Alimentaria y de Biosistemas	5
Economía Circular	Escuela Técnica Superior de Ingeniería de Montes, Forestal y del Medio Natural	43
Eficiencia Energética en la Edificación, la Industria y el Transporte	Escuela Técnica Superior de Ingenieros de Minas y Energía	39
Ejecución de Obras de Rehabilitación y Restauración	Escuela Técnica Superior de Edificación	20
El Agua en el Medio Natural. Usos y Gestión	Escuela Técnica Superior de Ingeniería de Montes, Forestal y del Medio Natural	14
Electrónica Industrial	Escuela Técnica Superior de Ingenieros Industriales	41

## Anexo b.2 Matrícula total en enseñanzas de máster. Universidades públicas

UNIVERSIDAD POLITÉCNICA DE MADRID. ENSEÑANZAS DE MÁSTER		
Rama / Titulación	Centro	Matrícula total
<b>CENTROS PROPIOS</b>		
Energía Solar Fotovoltaica/Photovoltaic Solar Energy	Escuela Técnica Superior de Ingenieros de Telecomunicación	25
Erasmus Mundus en Diseño Avanzado de Buques y Energías Renovables Marinas/Advanced Ship Design and Offshore Renewable Energies	Escuela Técnica Superior de Ingenieros Navales	7
Estructuras de la Edificación	Escuela Técnica Superior de Arquitectura	33
Geomática Aplicada a la Ingeniería y a la Arquitectura	Escuela Técnica Superior de Ingenieros en Topografía, Geodesia y Cartografía	9
Gestión del Turismo Ecológico y Sostenible	Escuela Técnica Superior de Ingeniería de Montes, Forestal y del Medio Natural	20
Gestión en Edificación	Escuela Técnica Superior de Edificación	52
Ingeniería Acústica	Escuela Técnica Superior de Ingeniería y Sistemas de Telecomunicación	32
Ingeniería Aeronáutica	Escuela Técnica Superior de Ingeniería Aeronáutica y del Espacio	374
Ingeniería Agronómica	Escuela Técnica Superior de Ingeniería Agronómica, Alimentaria y de Biosistemas	93
Ingeniería Alimentaria aplicada a la Salud	Escuela Técnica Superior de Ingeniería Agronómica, Alimentaria y de Biosistemas	22
Ingeniería Ambiental	Escuela Técnica Superior de Ingenieros Industriales	42
Ingeniería Biomédica	Escuela Técnica Superior de Ingenieros de Telecomunicación	59
Ingeniería de Caminos, Canales y Puertos	Escuela Técnica Superior de Ingenieros de Caminos, Canales y Puertos	327
Ingeniería de Estructuras, Cimentaciones y Materiales	Escuela Técnica Superior de Ingenieros de Caminos, Canales y Puertos	38
Ingeniería de la Energía	Escuela Técnica Superior de Ingenieros Industriales	180
Ingeniería de Materiales	Escuela Técnica Superior de Ingenieros de Caminos, Canales y Puertos	33
Ingeniería de Minas	Escuela Técnica Superior de Ingenieros de Minas y Energía	94
Ingeniería de Montes	Escuela Técnica Superior de Ingeniería de Montes, Forestal y del Medio Natural	70
Ingeniería de Organización	Escuela Técnica Superior de Ingenieros Industriales	125
Ingeniería de Producción	Escuela Técnica Superior de Ingeniería y Diseño Industrial	42
Ingeniería de Redes y Servicios Telemáticos	Escuela Técnica Superior de Ingenieros de Telecomunicación	36
Ingeniería de Sistemas Electrónicos	Escuela Técnica Superior de Ingenieros de Telecomunicación	46
Ingeniería de Telecomunicación	Escuela Técnica Superior de Ingenieros de Telecomunicación	346
Ingeniería del Software - European Master on Software Engineering	Escuela Técnica Superior de Ingenieros Informáticos	31
Ingeniería Eléctrica	Escuela Técnica Superior de Ingenieros Industriales	38
Ingeniería Electromecánica	Escuela Técnica Superior de Ingeniería y Diseño Industrial	26
Ingeniería en Diseño Industrial	Escuela Técnica Superior de Ingeniería y Diseño Industrial	30
Ingeniería Fotónica/Photonics Engineering	Escuela Técnica Superior de Ingenieros de Telecomunicación	7
Ingeniería Geodésica y Cartografía	Escuela Técnica Superior de Ingenieros en Topografía, Geodesia y Cartografía	2
Ingeniería Geológica	Escuela Técnica Superior de Ingenieros de Minas y Energía	11

## Anexo b.2 Matrícula total en enseñanzas de máster. Universidades públicas

UNIVERSIDAD POLITÉCNICA DE MADRID. ENSEÑANZAS DE MÁSTER		
Rama / Titulación	Centro	Matrícula total
<b>CENTROS PROPIOS</b>		
Ingeniería Industrial	Escuela Técnica Superior de Ingenieros Industriales	780
Ingeniería Informática	Escuela Técnica Superior de Ingenieros Informáticos	52
Ingeniería Mecánica	Escuela Técnica Superior de Ingenieros Industriales	54
Ingeniería Naval y Oceánica	Escuela Técnica Superior de Ingenieros Navales	157
Ingeniería Química	Escuela Técnica Superior de Ingenieros Industriales	60
Ingeniería Sísmica - Dinámica de Suelos y Estructuras	Escuela Técnica Superior de Ingenieros Industriales	40
Ingeniería Web	Escuela Técnica Superior de Ingeniería de Sistemas Informáticos	24
Innovación Digital/Digital Innovation	Escuela Técnica Superior de Ingenieros Informáticos	99
Innovación Tecnológica en Edificación	Escuela Técnica Superior de Edificación	17
Inteligencia Artificial	Escuela Técnica Superior de Ingenieros Informáticos	105
Internet of Things	Escuela Técnica Superior de Ingeniería y Sistemas de Telecomunicación	40
Jardinería y Paisajismo	Escuela Técnica Superior de Ingeniería Agronómica, Alimentaria y de Biosistemas	38
Matemática Industrial	Escuela Técnica Superior de Ingeniería Aeronáutica y del Espacio	63
Métodos Formales en Ingeniería Informática/Formal Methods in Computer Science	Escuela Técnica Superior de Ingenieros Informáticos	15
Minería Sostenible	Escuela Técnica Superior de Ingenieros de Minas y Energía	8
PCEO Ingeniería Agronómica / Economía Agraria, Alimentaria y de los Recursos Naturales	Escuela Técnica Superior de Ingeniería Agronómica, Alimentaria y de Biosistemas	53
PCEO Ingeniería de Caminos, Canales y Puertos / Sistemas de Ingeniería Civil	Escuela Técnica Superior de Ingenieros de Caminos, Canales y Puertos	8
PCEO Ingeniería de Telecomunicación / Ingeniería de Redes y Servicios Telemáticos	Escuela Técnica Superior de Ingenieros de Telecomunicación	8
PCEO Ingeniería de Telecomunicación / Ingeniería de Sistemas Electrónicos	Escuela Técnica Superior de Ingenieros de Telecomunicación	8
PCEO Ingeniería de Telecomunicación / Teoría de la Señal y Comunicaciones	Escuela Técnica Superior de Ingenieros de Telecomunicación	14
PCEO Innovación Tecnológica en Edificación / Ejecución de Obras de Rehabilitación y Restauración	Escuela Técnica Superior de Edificación	22
Planeamiento Urbano y Territorial	Escuela Técnica Superior de Arquitectura	29
Planificación de Proyectos de Desarrollo Rural y Gestión Sostenible	Escuela Técnica Superior de Ingeniería Agronómica, Alimentaria y de Biosistemas	21
Planificación y Gestión de Infraestructuras	Escuela Técnica Superior de Ingenieros de Caminos, Canales y Puertos	27
Proyectos Arquitectónicos Avanzados	Escuela Técnica Superior de Arquitectura	43
Sistemas de Ingeniería Civil	Escuela Técnica Superior de Ingenieros de Caminos, Canales y Puertos	17
Sistemas del Transporte Aéreo	Escuela Técnica Superior de Ingeniería Aeronáutica y del Espacio	133
Sistemas Espaciales	Escuela Técnica Superior de Ingeniería Aeronáutica y del Espacio	37
Software de Sistemas Distribuidos y Empotrados	Escuela Técnica Superior de Ingeniería de Sistemas Informáticos	53
Software y Sistemas	Escuela Técnica Superior de Ingenieros Informáticos	11
Técnicas de Lucha contra Incendios Forestales	Escuela Técnica Superior de Ingeniería de Montes, Forestal y del Medio Natural	22
Tecnología Agroambiental para una Agricultura Sostenible	Escuela Técnica Superior de Ingeniería Agronómica, Alimentaria y de Biosistemas	25

**Anexo b.2** Matrícula total en enseñanzas de máster. Universidades públicas

<b>UNIVERSIDAD POLITÉCNICA DE MADRID. ENSEÑANZAS DE MÁSTER</b>		
<b>Rama / Titulación</b>	<b>Centro</b>	<b>Matrícula total</b>
<b>CENTROS PROPIOS</b>		
Teoría de la Señal y Comunicaciones	Escuela Técnica Superior de Ingenieros de Telecomunicación	33
Tratamiento Estadístico Computacional de la Información	Escuela Técnica Superior de Ingenieros de Telecomunicación	44
PCEO Ingeniería Industrial / Automática y Robótica	Escuela Técnica Superior de Ingenieros Industriales	24
PCEO Ingeniería Industrial / Ciencia y Tecnología Nuclear	Escuela Técnica Superior de Ingenieros Industriales	11
PCEO Ingeniería Industrial / Electrónica Industrial	Escuela Técnica Superior de Ingenieros Industriales	10



**Anexo b.2** Matrícula total en enseñanzas de máster. Universidades públicas

**UNIVERSIDAD POLITÉCNICA DE MADRID. ENSEÑANZAS DE MÁSTER**

Rama / Titulación	Centro	Matrícula total
<b>CENTROS ADSCRITOS</b>		<b>3</b>
<b>ARTES Y HUMANIDADES</b>		<b>3</b>
Tecnología e Innovación en Diseño de Moda	Centro Superior de Diseño de Moda de Madrid	3
<b>Total universidad</b>		<b>5.819</b>
<b>Centros propios</b>		<b>5.816</b>
<b>Centros adscritos</b>		<b>3</b>

## Anexo b.2 Matrícula total en enseñanzas de máster. Universidades públicas

UNIVERSIDAD REY JUAN CARLOS. ENSEÑANZAS DE MÁSTER		
Rama / Titulación	Centro	Matrícula total
<b>CENTROS PROPIOS</b>		<b>3.355</b>
<b>ARTES Y HUMANIDADES</b>		<b>220</b>
Artes Escénicas	Escuela de Másteres Oficiales	38
Creación, Interpretación e Investigación Musical	Unidad de Postgrado	14
Enseñanza Bilingüe en Centros Educativos de Educación Primaria e Inmersión en Lengua Inglesa	Escuela de Másteres Oficiales	21
Gestión y Liderazgo en Proyectos Culturales	Escuela de Másteres Oficiales	67
Guión Cinematográfico y Series de Televisión	Escuela de Másteres Oficiales	39
Prácticas Artísticas Contemporáneas	Escuela de Másteres Oficiales	18
Traducción e Interpretación Jurídica y Judicial	Escuela de Másteres Oficiales	23
<b>CIENCIAS</b>		<b>70</b>
Dinámica no Lineal y Sistemas Complejos	Escuela de Másteres Oficiales	2
Hidrología y Gestión de los Recursos Hídricos	Escuela de Másteres Oficiales	28
Restauración de Ecosistemas	Escuela Superior de Ciencias Experimentales y Tecnología. Campus de Móstoles	3
Técnicas de Conservación de la Biodiversidad y Ecología	Escuela de Másteres Oficiales	37
<b>C.C. DE LA SALUD</b>		<b>381</b>
Aspectos Clínicos y Básicos del Dolor	Unidad de Postgrado	2
Bioética	Escuela de Másteres Oficiales	8
Cuidados Críticos	Unidad de Postgrado	48
Género y Salud	Unidad de Postgrado	21
Investigación en Podología	Unidad de Postgrado	22
Neurociencia Cognitiva y Neuropsicología	Escuela de Másteres Oficiales	65
Neurocontrol Motor	Unidad de Postgrado	40
Oncología Molecular	Escuela de Másteres Oficiales	66
Psicología General Sanitaria	Escuela de Másteres Oficiales	109
<b>C.C. SOCIALES Y JURÍDICAS</b>		<b>2.274</b>
Abogacía	Escuela de Másteres Oficiales	405
Alta Dirección	Escuela de Másteres Oficiales	104
Análisis de las Relaciones Económicas Internacionales/ International Economic Relations Analysis	Escuela de Másteres Oficiales	28
Análisis Económico Moderno	Escuela de Másteres Oficiales	10
Análisis y Prevención del Terrorismo	Unidad de Postgrado	24
Asesoramiento y Planificación Financiera	Unidad de Postgrado	95
Asesoría Fiscal y Financiera en un Marco Nacional e Internacional	Escuela de Másteres Oficiales	33
Asesoría Jurídico-Laboral	Escuela de Másteres Oficiales	40
Atención a Necesidades Educativas Especiales en Educación Infantil y Primaria	Unidad de Postgrado	1
Auditoría y Contabilidad Superior	Escuela de Másteres Oficiales	118
Ciencias Actuariales y Financieras	Escuela de Másteres Oficiales	52
Cine, Televisión y Medios Interactivos	Escuela de Másteres Oficiales	25
Competencia Digital y Pensamiento Computacional	Escuela de Másteres Oficiales	44
Comunicación de la Salud	Escuela de Másteres Oficiales	6
Comunicación Intercultural y Empresarial entre China y Europa	Escuela de Másteres Oficiales	40
Comunicación y Problemas Socioculturales	Escuela de Másteres Oficiales	10
Derecho de las Administraciones Públicas	Unidad de Postgrado	1
Derecho Penal Económico	Unidad de Postgrado	15
Desarrollo de Técnicas Neurocognitivas en Organizaciones Empresariales: Neuromanagement	Unidad de Postgrado	19
Dirección de Marketing Internacional	Escuela de Másteres Oficiales	47
Dirección Internacional Contable y Financiera	Escuela de Másteres Oficiales	18
Dirección Internacional del Turismo/International Tourism Management	Escuela de Másteres Oficiales	65
Economía de la Escuela Austríaca	Unidad de Postgrado	12

## Anexo b.2 Matrícula total en enseñanzas de máster. Universidades públicas

<b>UNIVERSIDAD REY JUAN CARLOS. ENSEÑANZAS DE MÁSTER</b>		
<b>Rama / Titulación</b>	<b>Centro</b>	<b>Matrícula total</b>
<b>CENTROS PROPIOS</b>		
Educación Inclusiva y Diseño Universal para el Aprendizaje	Escuela de Másteres Oficiales	39
Emprendedores	Unidad de Postgrado	5
Fiscalidad y Contabilidad	Unidad de Postgrado	34
Formación del Profesorado de Educación Secundaria y Bachillerato, Formación Profesional y Enseñanza de Idiomas	Unidad de Postgrado	532
Gestión del Mercado del Arte	Escuela de Másteres Oficiales	36
Investigación Aplicada a la Comunicación	Escuela de Másteres Oficiales	14
Ludificación, Aprendizaje basado en Juegos y Juegos Serios: Docencia y Formación Continua	Escuela de Másteres Oficiales	28
Marco Institucional y Crecimiento Económico	Unidad de Postgrado	7
Organización de Empresas/Business Organization	Escuela de Másteres Oficiales	29
Perfiles de Peligrosidad Criminal y Análisis Forense	Unidad de Postgrado	37
Periodismo Cultural y Nuevas Tendencias	Escuela de Másteres Oficiales	70
Periodismo Digital y Nuevos Perfiles Profesionales	Escuela de Másteres Oficiales	57
Periodismo Económico	Facultad de Ciencias de la Comunicación. Campus de Madrid	20
Periodismo Internacional	Escuela de Másteres Oficiales	45
Protocolo, Comunicación y Organización Integral de Eventos	Escuela de Másteres Oficiales	60
Responsabilidad Civil Extracontractual	Unidad de Postgrado	2
Seguridad, Crisis y Emergencias	Unidad de Postgrado	32
Unión Europea y China	Escuela de Másteres Oficiales	15
<b>INGENIERÍA Y ARQUITECTURA</b>		<b>410</b>
Arquitectura	Escuela de Másteres Oficiales	56
Informática Gráfica, Juegos y Realidad Virtual	Escuela de Másteres Oficiales	46
Ingeniería de Sistemas de Decisión	Escuela de Másteres Oficiales	28
Ingeniería de Sistemas de Información	Unidad de Postgrado	17
Ingeniería de Telecomunicación	Escuela de Másteres Oficiales	7
Ingeniería Industrial	Escuela de Másteres Oficiales	120
Ingeniería Informática	Escuela de Másteres Oficiales	6
Ingeniería Química	Escuela de Másteres Oficiales	76
Tecnologías de Procesado de Materiales	Escuela de Másteres Oficiales	4
Visión Artificial	Escuela de Másteres Oficiales	50

## Anexo b.2 Matrícula total en enseñanzas de máster. Universidades públicas

UNIVERSIDAD REY JUAN CARLOS. ENSEÑANZAS DE MÁSTER		
Rama / Titulación	Centro	Matrícula total
<b>CENTROS ADSCRITOS</b>		<b>839</b>
<b>ARTES Y HUMANIDADES</b>		<b>51</b>
Fotografía Artística y Documental/Documentary and Art Photography	Centro de Educación Superior TAI Escuela Universitaria de Artes	15
Interpretación Audiovisual/Screen Acting	Centro de Educación Superior TAI Escuela Universitaria de Artes	36
<b>C.C. SOCIALES Y JURÍDICAS</b>		<b>788</b>
Abogacía	Centro de Educación Superior CEDEU	109
Abogacía	Escuela Universitaria de Turismo ESERP	18
Alta Dirección	Centro de Educación Superior de Negocios, Innovación y Tecnología (LUNIT)	16
Alta Dirección	Centro de Educación Superior EAE Madrid	115
Análisis de las Relaciones Económicas Internacionales/ International Economic Relations Analysis	Centro de Educación Superior de Negocios, Innovación y Tecnología (LUNIT)	26
Análisis de las Relaciones Económicas Internacionales/ International Economic Relations Analysis	Centro de Educación Superior EAE Madrid	34
Análisis Económico del Derecho y Gestión Pública	Centro de Educación Superior EAE Madrid	1
Asesoramiento y Planificación Financiera	Centro de Educación Superior de Negocios, Innovación y Tecnología (LUNIT)	37
Asesoramiento y Planificación Financiera	Centro de Educación Superior EAE Madrid	11
Ciencia Política y Gestión Pública	Centro de Educación Superior de Negocios, Innovación y Tecnología (LUNIT)	35
Cine, Televisión y Medios Interactivos	Centro de Educación Superior de Negocios, Innovación y Tecnología (LUNIT)	5
Comunicación Corporativa y Responsabilidad Social Corporativa	Centro de Educación Superior EAE Madrid	9
Dirección de la Cadena de Suministro	Centro de Educación Superior EAE Madrid	13
Dirección de Marketing Internacional	Centro de Educación Superior EAE Madrid	11
Dirección de Recursos Humanos y Gestión del Talento	Centro de Educación Superior EAE Madrid	15
Dirección y Gestión de Proyectos	Centro de Educación Superior EAE Madrid	5
Dirección, Organización y Producción de Eventos Corporativos e Institucionales	Centro de Educación Superior CEDEU	36
Economía y Gestión de Empresas	Centro de Educación Superior CEDEU	2
Economía y Gestión de Empresas	Centro de Educación Superior de Negocios, Innovación y Tecnología (LUNIT)	47
Negocios Digitales	Centro de Educación Superior de Negocios, Innovación y Tecnología (LUNIT)	32
Organización de Eventos y Turismo de Negocio (MICE)	Centro de Educación Superior EAE Madrid	3
Planificación Estratégica de la Empresa, Análisis y Toma de Decisiones	Escuela Universitaria de Turismo ESERP	44
Prevención de Riesgos Laborales	Centro de Educación Superior CEDEU	91
Prevención de Riesgos Laborales	Centro de Educación Superior de Negocios, Innovación y Tecnología (LUNIT)	72
Protocolo, Comunicación y Organización Integral de Eventos	Centro de Educación Superior EAE Madrid	1
<b>Total universidad</b>		<b>4.194</b>
<b>Centros propios</b>		<b>3.355</b>
<b>Centros adscritos</b>		<b>839</b>

### Anexo b.3 Matrícula total en enseñanzas de grado y máster. Universidades públicas

ESTUDIANTES MATRICULADOS EN LAS UNIVERSIDADES PÚBLICAS. ENSEÑANZAS DE GRADO Y MÁSTER			
Universidad	Matrícula total		
	Grado	Máster	Total
<b>CENTROS PROPIOS</b>	<b>162.835</b>	<b>24.961</b>	<b>187.796</b>
<b>Alcalá</b>	<b>14.175</b>	<b>2.449</b>	<b>16.624</b>
Artes y Humanidades	1.304	374	1.678
Ciencias	1.526	212	1.738
C.C. de la Salud	3.246	271	3.517
C.C. Sociales y Jurídicas	4.778	1.071	5.849
Ingeniería y Arquitectura	3.321	521	3.842
<b>Autónoma</b>	<b>20.541</b>	<b>2.973</b>	<b>23.514</b>
Artes y Humanidades	2.939	519	3.458
Ciencias	3.527	576	4.103
C.C. de la Salud	3.526	256	3.782
C.C. Sociales y Jurídicas	8.950	1.438	10.388
Ingeniería y Arquitectura	1.599	184	1.783
<b>Carlos III</b>	<b>15.809</b>	<b>3.663</b>	<b>19.472</b>
Artes y Humanidades	186	167	353
Ciencias	22	82	104
C.C. Sociales y Jurídicas	9.860	1.921	11.781
Ingeniería y Arquitectura	5.741	1.493	7.234
<b>Complutense</b>	<b>48.008</b>	<b>6.705</b>	<b>54.713</b>
Artes y Humanidades	7.304	1.303	8.607
Ciencias	5.335	884	6.219
C.C. de la Salud	10.362	802	11.164
C.C. Sociales y Jurídicas	22.120	3.410	25.530
Ingeniería y Arquitectura	2.887	306	3.193
<b>Politécnica</b>	<b>27.068</b>	<b>5.816</b>	<b>32.884</b>
Artes y Humanidades		47	47
Ciencias	241	110	351
C.C. de la Salud		33	33
C.C. Sociales y Jurídicas	1.054	266	1.320
Ingeniería y Arquitectura	25.773	5.360	31.133
<b>Rey Juan Carlos</b>	<b>37.234</b>	<b>3.355</b>	<b>40.589</b>
Artes y Humanidades	2.768	220	2.988
Ciencias	1.097	70	1.167
C.C. de la Salud	2.596	381	2.977
C.C. Sociales y Jurídicas	24.104	2.274	26.378
Ingeniería y Arquitectura	6.669	410	7.079

### Anexo b.3 Matrícula total en enseñanzas de grado y máster. Universidades públicas

ESTUDIANTES MATRICULADOS EN LAS UNIVERSIDADES PÚBLICAS. ENSEÑANZAS DE GRADO Y MÁSTER			
Universidad	Matrícula total		
	Grado	Máster	Total
<b>CENTROS ADSCRITOS</b>	<b>12.281</b>	<b>1.860</b>	<b>14.141</b>
<b>Alcalá</b>	<b>2.061</b>	<b>335</b>	<b>2.396</b>
C.C. de la Salud	998	222	1.220
C.C. Sociales y Jurídicas	1.063	113	1.176
<b>Autónoma</b>	<b>2.489</b>	<b>136</b>	<b>2.625</b>
C.C. de la Salud	1.415	136	1.551
C.C. Sociales y Jurídicas	1.074		1.074
<b>Carlos III</b>	<b>283</b>	<b>184</b>	<b>467</b>
C.C. Sociales y Jurídicas	151	135	286
Ingeniería y Arquitectura	132	49	181
<b>Complutense</b>	<b>4.749</b>	<b>363</b>	<b>5.112</b>
Artes y Humanidades		30	30
C.C. de la Salud	878	68	946
C.C. Sociales y Jurídicas	3.871	265	4.136
<b>Politécnica</b>	<b>184</b>	<b>3</b>	<b>187</b>
Artes y Humanidades	184	3	187
<b>Rey Juan Carlos</b>	<b>2.515</b>	<b>839</b>	<b>3.354</b>
Artes y Humanidades	922	51	973
C.C. Sociales y Jurídicas	1.556	788	2.344
Ingeniería y Arquitectura	37		37
<b>Total universidades</b>	<b>175.116</b>	<b>26.821</b>	<b>201.937</b>
<b>Centros propios</b>	<b>162.835</b>	<b>24.961</b>	<b>187.796</b>
<b>Centros adscritos</b>	<b>12.281</b>	<b>1.860</b>	<b>14.141</b>

#### Anexo b.4 Matrícula total en enseñanzas de grado. Universidades privadas

<b>TODAS LAS UNIVERSIDADES PRIVADAS. ENSEÑANZAS DE GRADO</b>	
<b>Rama / Universidad</b>	<b>Matrícula Total</b>
<b>CENTROS PROPIOS</b>	<b>68.845</b>
<b>ARTES Y HUMANIDADES</b>	<b>2.510</b>
A Distancia de Madrid	110
Alfonso X El Sabio	169
Antonio de Nebrija	482
Camilo José Cela	68
Europea de Madrid	445
Francisco de Vitoria	694
Pontificia Comillas	343
San Pablo-CEU	199
<b>CIENCIAS</b>	<b>936</b>
Alfonso X El Sabio	30
Antonio de Nebrija	12
Europea de Madrid	312
Francisco de Vitoria	408
Internacional de la Empresa	15
San Pablo-CEU	159
<b>C.C. DE LA SALUD</b>	<b>23.140</b>
A Distancia de Madrid	619
Alfonso X El Sabio	6.547
Antonio de Nebrija	344
Camilo José Cela	1.130
Europea de Madrid	5.359
Francisco de Vitoria	3.864
Internacional Villanueva	278
Pontificia Comillas	1.416
San Pablo-CEU	3.583
<b>C.C. SOCIALES Y JURÍDICAS</b>	<b>34.643</b>
A Distancia de Madrid	2.393
Alfonso X El Sabio	898
Antonio de Nebrija	3.577
Camilo José Cela	6.395
CUNEF Universidad	1.092
ESIC Universidad	2.342
Europea de Madrid	4.637
Francisco de Vitoria	4.501
Internacional de la Empresa	110
Internacional Villanueva	746
Pontificia Comillas	4.623
San Pablo-CEU	3.329
<b>INGENIERÍA Y ARQUITECTURA</b>	<b>7.616</b>
A Distancia de Madrid	566
Alfonso X El Sabio	826
Antonio de Nebrija	808
Camilo José Cela	66
CUNEF Universidad	78
Europea de Madrid	1383
Francisco de Vitoria	1312
Internacional de la Empresa	39
Pontificia Comillas	1692
San Pablo-CEU	846

#### **Anexo b.4** Matrícula total en enseñanzas de grado. Universidades privadas

<b>TODAS LAS UNIVERSIDADES PRIVADAS. ENSEÑANZAS DE GRADO</b>	
<b>Rama / Universidad</b>	<b>Matrícula Total</b>
<b>CENTROS ADSCRITOS</b>	<b>4.552</b>
<b>ARTES Y HUMANIDADES</b>	<b>2.284</b>
Camilo José Cela	2.284
<b>C.C. DE LA SALUD</b>	<b>634</b>
Antonio de Nebrija	584
Pontificia Comillas	50
<b>C.C. SOCIALES Y JURÍDICAS</b>	<b>1.125</b>
Antonio de Nebrija	15
Camilo José Cela	508
Europea de Madrid	8
Pontificia Comillas	594
<b>INGENIERÍA Y ARQUITECTURA</b>	<b>509</b>
Camilo José Cela	315
Pontificia Comillas	194
<b>Total universidades</b>	<b>73.397</b>
<b>Centros propios</b>	<b>68.845</b>
<b>Centros adscritos</b>	<b>4.552</b>



#### Anexo b.4 Matrícula total en enseñanzas de grado. Universidades privadas

UNIVERSIDAD A DISTANCIA DE MADRID. ENSEÑANZAS DE GRADO		
Rama / Titulación	Centro	Matrícula total
<b>CENTROS PROPIOS</b>		<b>3.688</b>
<b>ARTES Y HUMANIDADES</b>		<b>110</b>
Historia	Facultad de Ciencias Sociales y Humanidades	108
Humanidades	Facultad de Ciencias Sociales y Humanidades	2
<b>C.C. DE LA SALUD</b>		<b>619</b>
Psicología	Facultad de Ciencias de la Salud y de la Educación	619
<b>C.C. SOCIALES Y JURÍDICAS</b>		<b>2.393</b>
Administración y Dirección de Empresas	Facultad de Ciencias Económicas y Empresariales	255
Ciencias del Trabajo, Relaciones Laborales y Recursos Humanos	Facultad de Ciencias Jurídicas	206
Criminología	Facultad de Ciencias Jurídicas	138
Derecho	Facultad de Ciencias Jurídicas	376
Economía	Facultad de Ciencias Económicas y Empresariales	51
Empresa y Tecnología	Facultad de Ciencias Económicas y Empresariales	14
Empresas y Actividades Turísticas	Facultad de Ciencias Económicas y Empresariales	70
Magisterio en Educación Infantil	Facultad de Ciencias de la Salud y de la Educación	362
Magisterio en Educación Primaria	Facultad de Ciencias de la Salud y de la Educación	486
Marketing	Facultad de Ciencias Económicas y Empresariales	155
Periodismo	Facultad de Ciencias Sociales y Humanidades	137
Publicidad y Relaciones Públicas	Facultad de Ciencias Sociales y Humanidades	104
PCEO Derecho / Administración y Dirección de Empresas	Facultad de Ciencias Jurídicas	35
PCEO Periodismo / Publicidad y Relaciones Públicas	Facultad de Ciencias Sociales y Humanidades	4
<b>INGENIERÍA Y ARQUITECTURA</b>		<b>566</b>
Ingeniería Informática	Facultad de Ciencias Técnicas e Ingeniería	164
Ingeniería de Organización Industrial	Facultad de Ciencias Técnicas e Ingeniería	291
Ingeniería de Tecnologías y Servicios de Telecomunicación	Facultad de Ciencias Técnicas e Ingeniería	95
PCEO Ingeniería de Organización Industrial / Administración y Dirección de Empresas	Facultad de Ciencias Técnicas e Ingeniería	16
<b>Total universidad</b>		<b>3.688</b>

#### Anexo b.4 Matrícula total en enseñanzas de grado. Universidades privadas

UNIVERSIDAD ALFONSO X EL SABIO. ENSEÑANZAS DE GRADO		
Rama / Titulación	Centro	Matrícula total
<b>CENTROS PROPIOS</b>		<b>8.470</b>
<b>ARTES Y HUMANIDADES</b>		<b>169</b>
Interpretación de Música Moderna	Facultad de Música y Artes Escénicas	25
Interpretación Musical	Facultad de Música y Artes Escénicas	35
Musicología	Facultad de Música y Artes Escénicas	84
Traducción e Interpretación	Facultad de Estudios Sociales y Lenguas Aplicadas	8
PCEO Traducción e Interpretación / Relaciones Internacionales	Facultad de Estudios Sociales y Lenguas Aplicadas	17
<b>CIENCIAS</b>		<b>30</b>
Física	Escuela Politécnica Superior	30
<b>C.C. DE LA SALUD</b>		<b>6.547</b>
Biomedicina	Facultad de Medicina	198
Biología	Facultad de Ciencias de la Salud	85
Ciencias de la Actividad Física y del Deporte	Facultad de Ciencias de la Salud	212
Enfermería	Facultad de Ciencias de la Salud	780
Farmacia	Facultad de Ciencias de la Salud	717
Fisioterapia	Facultad de Ciencias de la Salud	480
Medicina	Facultad de Medicina	861
Nutrición Humana y Dietética	Facultad de Ciencias de la Salud	252
Odontología	Facultad de Odontología	1.573
Podología	Facultad de Ciencias de la Salud	10
Psicología	Facultad de Medicina	205
Veterinaria	Facultad de Veterinaria	1.020
PCEO Ciencias de la Actividad Física y del Deporte / Fisioterapia	Facultad de Ciencias de la Salud	74
PCEO Ciencias de la Actividad Física y del Deporte / Nutrición Humana y Dietética	Facultad de Ciencias de la Salud	31
PCEO Farmacia / Nutrición Humana y Dietética	Facultad de Ciencias de la Salud	17
PCEO Fisioterapia / Ciencias de la Actividad Física y del Deporte	Facultad de Ciencias de la Salud	25
PCEO Fisioterapia / Podología	Facultad de Ciencias de la Salud	7
<b>C.C. SOCIALES Y JURÍDICAS</b>		<b>898</b>
Administración y Dirección de Empresas	Facultad de Estudios Sociales y Lenguas Aplicadas	214
Derecho	Facultad de Estudios Sociales y Lenguas Aplicadas	150
Dirección Comercial y Marketing	Facultad de Estudios Sociales y Lenguas Aplicadas	83
Inteligencia de Negocios/Business Intelligence	Facultad de Estudios Sociales y Lenguas Aplicadas (Campus de Chamartín)	12
Maestro en Educación Infantil	Facultad de Estudios Sociales y Lenguas Aplicadas	111
Maestro en Educación Primaria	Facultad de Estudios Sociales y Lenguas Aplicadas	118
Relaciones Internacionales	Facultad de Estudios Sociales y Lenguas Aplicadas	36
PCEO Administración y Dirección de Empresas / Derecho	Facultad de Estudios Sociales y Lenguas Aplicadas	16
PCEO Administración y Dirección de Empresas / Dirección Comercial y Marketing	Facultad de Estudios Sociales y Lenguas Aplicadas	55
PCEO Administración y Dirección de Empresas / Relaciones Internacionales	Facultad de Estudios Sociales y Lenguas Aplicadas	33
PCEO Derecho / Administración y Dirección de Empresas	Facultad de Estudios Sociales y Lenguas Aplicadas	10
PCEO Derecho / Relaciones Internacionales	Facultad de Estudios Sociales y Lenguas Aplicadas	27
PCEO Inteligencia de Negocio/Business Intelligence / Administración y Dirección de Empresas	Facultad de Estudios Sociales y Lenguas Aplicadas	32
PCEO Lenguas Modernas y Gestión / Relaciones Internacionales	Facultad de Estudios Sociales y Lenguas Aplicadas	1
<b>INGENIERÍA Y ARQUITECTURA</b>		<b>826</b>
Arquitectura	Escuela Politécnica Superior	99
Computación e Inteligencia Artificial	Escuela Politécnica Superior	45
Edificación	Escuela Politécnica Superior	1
Ingeniería Aeroespacial	Escuela Politécnica Superior	108
Ingeniería Biomédica	Escuela Politécnica Superior	42
Ingeniería Civil en Construcciones Civiles	Escuela Politécnica Superior	57
Ingeniería Civil en Hidrología	Escuela Politécnica Superior	1

**Anexo b.4** Matrícula total en enseñanzas de grado. Universidades privadas

**UNIVERSIDAD ALFONSO X EL SABIO. ENSEÑANZAS DE GRADO**

Rama / Titulación	Centro	Matrícula total
<b>CENTROS PROPIOS</b>		
Ingeniería Civil en Transportes y Servicios Urbanos	Escuela Politécnica Superior	4
Ingeniería Eléctrica	Escuela Politécnica Superior	3
Ingeniería Electrónica Industrial y Automática	Escuela Politécnica Superior	33
Ingeniería en Diseño Industrial y Desarrollo de Producto	Escuela Politécnica Superior	70
Ingeniería en Sistemas de Telecomunicación	Escuela Politécnica Superior	9
Ingeniería en Sonido e Imagen	Escuela Politécnica Superior	3
Ingeniería Informática	Escuela Politécnica Superior	194
Ingeniería Matemática	Escuela Politécnica Superior	52
Ingeniería Mecánica	Escuela Politécnica Superior	78
PCEO Ingeniería de Obras Públicas en Hidrología / Ciencias Ambientales	Escuela Politécnica Superior	1
PCEO Ingeniería en Diseño Industrial y Desarrollo de Producto / Ingeniería Mecánica	Escuela Politécnica Superior	13
PCEO Ingeniería Matemática / Ingeniería Informática	Escuela Politécnica Superior	13
<b>Total universidad</b>		<b>8.470</b>

#### Anexo b.4 Matrícula total en enseñanzas de grado. Universidades privadas

<b>UNIVERSIDAD ANTONIO DE NEBRIJA. ENSEÑANZAS DE GRADO</b>		
<b>Rama / Titulación</b>	<b>Centro</b>	<b>Matrícula total</b>
<b>CENTROS PROPIOS</b>		<b>5.223</b>
<b>ARTES Y HUMANIDADES</b>		<b>482</b>
Artes Escénicas	Facultad de Comunicación y Artes	29
Bellas Artes	Facultad de Comunicación y Artes	36
Diseño de Interiores	Escuela Politécnica Superior	100
Diseño de Moda	Facultad de Comunicación y Artes	137
Lenguas Modernas	Facultad de Lenguas y Educación	35
Lenguas Modernas Aplicadas/Applied Modern Languages	Facultad de Lenguas y Educación	17
PCEO Artes Escénicas / Comunicación Audiovisual	Facultad de Comunicación y Artes	68
PCEO Bellas Artes / Diseño de Interiores	Facultad de Comunicación y Artes	2
PCEO Bellas Artes / Diseño de Moda	Facultad de Comunicación y Artes	11
PCEO Bellas Artes / Diseño Digital y Multimedia	Facultad de Comunicación y Artes	23
PCEO Comunicación Audiovisual / Diseño Digital y Multimedia	Facultad de Comunicación y Artes	24
<b>CIENCIAS</b>		<b>12</b>
PCEO Matemáticas Aplicadas / Física Aplicada	Escuela Politécnica Superior	12
<b>C.C. DE LA SALUD</b>		<b>344</b>
Enfermería	Facultad de Ciencias de la Vida y de la Naturaleza	50
Psicología	Facultad de Ciencias de la Vida y de la Naturaleza	288
PCEO Fisioterapia / Ciencias de la Actividad Física y del Deporte	Facultad de Ciencias de la Vida y de la Naturaleza	6
<b>C.G. SOCIALES Y JURÍDICAS</b>		<b>3.577</b>
Ciencias de la Actividad Física y del Deporte	Facultad de Ciencias de la Vida y de la Naturaleza	97
Comunicación Audiovisual	Facultad de Comunicación y Artes	93
Comunicación Corporativa, Protocolo y Organización de Eventos	Facultad de Comunicación y Artes	78
Creación, Administración y Dirección de Empresas	Facultad de Economía y Empresa	125
Derecho	Facultad de Ciencias Sociales	1
Derecho	Facultad de Derecho y de Relaciones Internacionales	272
Diseño Digital y Multimedia	Facultad de Comunicación y Artes	58
Economía y Negocios Internacionales	Facultad de Economía y Empresa	108
Educación Infantil	Facultad de Lenguas y Educación	708
Educación Primaria	Facultad de Lenguas y Educación	1.034
Marketing	Facultad de Comunicación y Artes	85
Periodismo	Facultad de Comunicación y Artes	37
Publicidad y Relaciones Públicas	Facultad de Comunicación y Artes	85
Relaciones Internacionales	Facultad de Derecho y de Relaciones Internacionales	101
Seguridad	Facultad de Derecho y de Relaciones Internacionales	41
Turismo	Facultad de Economía y Empresa	57
PCEO Creación, Administración y Dirección de Empresas / Marketing	Facultad de Economía y Empresa	48
PCEO Creación, Administración y Dirección de Empresas / Psicología	Facultad de Economía y Empresa	28
PCEO Creación, Administración y Dirección de Empresas / Relaciones Internacionales	Facultad de Economía y Empresa	35
PCEO Creación, Administración y Dirección de Empresas / Turismo	Facultad de Economía y Empresa	24
PCEO Derecho / Administración y Dirección de Empresas	Facultad de Ciencias Sociales	2
PCEO Derecho / Creación, Administración y Dirección de Empresas	Facultad de Derecho y de Relaciones Internacionales	21
PCEO Derecho / Relaciones Internacionales	Facultad de Ciencias Sociales	1
PCEO Derecho / Relaciones Internacionales	Facultad de Derecho y de Relaciones Internacionales	32
PCEO Derecho / Seguridad	Facultad de Derecho y de Relaciones Internacionales	13

#### Anexo b.4 Matrícula total en enseñanzas de grado. Universidades privadas

<b>UNIVERSIDAD ANTONIO DE NEBRIJA. ENSEÑANZAS DE GRADO</b>		
<b>Rama / Titulación</b>	<b>Centro</b>	<b>Matrícula total</b>
<b>CENTROS PROPIOS</b>		
PCEO Economía y Negocios Internacionales / Creación, Administración y Dirección de Empresas	Facultad de Economía y Empresa	50
PCEO Economía y Negocios Internacionales / Derecho	Facultad de Economía y Empresa	3
PCEO Economía y Negocios Internacionales / Relaciones Internacionales	Facultad de Economía y Empresa	15
PCEO Educación Primaria / Educación Infantil	Facultad de Lenguas y Educación	35
PCEO Educación Primaria / Psicología	Facultad de Lenguas y Educación	57
PCEO Periodismo / Comunicación Audiovisual	Facultad de Comunicación y Artes	16
PCEO Periodismo / Comunicación Corporativa, Protocolo y Organización de Eventos	Facultad de Comunicación y Artes	13
PCEO Periodismo / Relaciones Internacionales	Facultad de Comunicación y Artes	11
PCEO Publicidad y Relaciones Públicas / Comunicación Audiovisual	Facultad de Comunicación y Artes	20
PCEO Publicidad y Relaciones Públicas / Comunicación Corporativa, Protocolo y Organización de Eventos	Facultad de Comunicación y Artes	41
PCEO Publicidad y Relaciones Públicas / Diseño Digital y Multimedia	Facultad de Comunicación y Artes	31
PCEO Publicidad y Relaciones Públicas / Marketing	Facultad de Comunicación y Artes	48
PCEO Relaciones Internacionales / Comunicación Corporativa, Protocolo y Organización de Eventos	Facultad de Derecho y de Relaciones Internacionales	32
PCEO Relaciones Internacionales / Lenguas Modernas	Facultad de Ciencias Sociales	1
PCEO Relaciones Internacionales / Lenguas Modernas Aplicadas/Applied Modern Languages	Facultad de Derecho y de Relaciones Internacionales	3
PCEO Relaciones Internacionales / Seguridad	Facultad de Derecho y de Relaciones Internacionales	8
PCEO Relaciones Internacionales / Turismo	Facultad de Derecho y de Relaciones Internacionales	5
PCEO Turismo / Marketing	Facultad de Economía y Empresa	4
<b>INGENIERÍA Y ARQUITECTURA</b>		<b>808</b>
Física Aplicada	Escuela Politécnica Superior	7
Fundamentos de la Arquitectura	Escuela Politécnica Superior	80
Ingeniería del Automóvil	Escuela Politécnica Superior	126
Ingeniería en Diseño Industrial y Desarrollo del Producto	Escuela Politécnica Superior	99
Ingeniería en Tecnologías Industriales	Escuela Politécnica Superior	98
Ingeniería Informática	Escuela Politécnica Superior	210
Ingeniería Mecánica	Escuela Politécnica Superior	68
Matemáticas Aplicadas	Escuela Politécnica Superior	17
PCEO Arquitectura / Bellas Artes	Escuela Politécnica Superior	1
PCEO Arquitectura / Diseño Industrial y Desarrollo de Producto	Escuela Politécnica Superior	1
PCEO Diseño Industrial y Desarrollo de Producto / Bellas Artes	Escuela Politécnica Superior	1
PCEO Diseño Industrial y Desarrollo de Producto / Diseño de Interiores	Escuela Politécnica Superior	3
PCEO Fundamentos de la Arquitectura / Diseño de Interiores	Escuela Politécnica Superior	21
PCEO Ingeniería en Diseño Industrial y Desarrollo de Producto / Ingeniería del Automóvil	Escuela Politécnica Superior	19
PCEO Ingeniería Mecánica / Ingeniería del Automóvil	Escuela Politécnica Superior	55
PCEO Ingeniería Mecánica / Ingeniería en Tecnologías Industriales	Escuela Politécnica Superior	2

**Anexo b.4** Matrícula total en enseñanzas de grado. Universidades privadas

<b>UNIVERSIDAD ANTONIO DE NEBRIJA. ENSEÑANZAS DE GRADO</b>		
<b>Rama / Titulación</b>	<b>Centro</b>	<b>Matrícula total</b>
<b>CENTROS ADSCRITOS</b>		<b>599</b>
<b>C.C. DE LA SALUD</b>		<b>584</b>
Enfermería	Centro Universitario de Ciencias de la Salud San Rafael	380
Fisioterapia	Centro Universitario de Ciencias de la Salud San Rafael	204
<b>C.C. SOCIALES Y JURÍDICAS</b>		<b>15</b>
Comunicación Corporativa, Protocolo y Organización de Eventos	Centro de Educación Superior Felipe Moreno-Nebrija	15
<b>Total universidad</b>		<b>5.822</b>
<b>Centros propios</b>		<b>5.223</b>
<b>Centros adscritos</b>		<b>599</b>

#### Anexo b.4 Matrícula total en enseñanzas de grado. Universidades privadas

UNIVERSIDAD CAMILO JOSÉ CELA. ENSEÑANZAS DE GRADO		
Rama / Titulación	Centro	Matrícula total
<b>CENTROS PROPIOS</b>		<b>7.659</b>
<b>ARTES Y HUMANIDADES</b>		<b>68</b>
Cine y Ficción Audiovisual	Facultad de Comunicación y Humanidades	67
PCEO Comunicación Audiovisual y Nuevos Medios / Cine y Ficción Audiovisual	Facultad de Comunicación y Humanidades	1
<b>C.C. DE LA SALUD</b>		<b>1.130</b>
Ciencias de la Actividad Física y del Deporte	Facultad de Salud	173
Enfermería	Facultad de Salud	365
Fisioterapia	Facultad de Salud	225
Nutrición Humana y Dietética	Facultad de Salud	13
Odontología	Facultad de Salud	54
Psicología	Facultad de Salud	230
PCEO Ciencias de la Actividad Física y del Deporte / Fisioterapia	Facultad de Salud	52
PCEO Nutrición Humana y Dietética / Ciencias de la Actividad Física y del Deporte	Facultad de Salud	1
PCEO Nutrición Humana y Dietética / Enfermería	Facultad de Salud	17
<b>C.G. SOCIALES Y JURÍDICAS</b>		<b>6.395</b>
Artes Digitales/Digital Arts	Facultad de Tecnología y Ciencia	21
Ciencias del Transporte y la Logística	Facultad de Tecnología y Ciencia	105
Comunicación Audiovisual	Facultad de Comunicación y Humanidades	1
Comunicación Audiovisual y Nuevos Medios/Audiovisual Communication and New Media	Facultad de Comunicación y Humanidades	43
Criminología y Seguridad	Facultad de Comunicación y Humanidades	113
Derecho	Facultad de Comunicación y Humanidades	88
Emprendimiento	Facultad de Tecnología y Ciencia	42
Empresa y Tecnología/Management and Technology	Facultad de Tecnología y Ciencia	71
Gestión Urbana/Urban Management	Facultad de Tecnología y Ciencia	4
Maestro en Educación Infantil	Centro de Educación Superior de Enseñanza e Investigación Educativa	35
Maestro en Educación Infantil	Facultad de Educación	1.067
Maestro en Educación Primaria	Centro de Educación Superior de Enseñanza e Investigación Educativa	114
Maestro en Educación Primaria	Facultad de Educación	4.332
Pedagogía	Facultad de Educación	24
Protocolo y Organización de Eventos	Facultad de Comunicación y Humanidades	118
Relaciones Internacionales/International Relations	Facultad de Comunicación y Humanidades	9
PCEO Comunicación Audiovisual y Nuevos Medios / Publicidad Creativa	Facultad de Comunicación y Humanidades	4
PCEO Derecho / Criminología y Seguridad	Facultad de Comunicación y Humanidades	15
PCEO Maestro en Educación Infantil / Maestro en Educación Primaria	Facultad de Salud	57
PCEO Maestro en Educación Infantil / Psicología	Facultad de Educación	7
PCEO Maestro en Educación Primaria / Maestro en Educación Infantil	Facultad de Educación	34
PCEO Maestro en Educación Primaria / Psicología	Facultad de Educación	22
PCEO Psicología / Criminología	Facultad de Salud	1
PCEO Psicología / Criminología y Seguridad	Facultad de Educación	7
PCEO Psicología / Criminología y Seguridad	Facultad de Salud	57
PCEO Publicidad Creativa / Protocolo y Organización de Eventos	Facultad de Comunicación y Humanidades	4
<b>INGENIERÍA Y ARQUITECTURA</b>		<b>66</b>
Ingeniería Informática	Facultad de Tecnología y Ciencia	62
Ingeniería Informática Biomédica	Facultad de Tecnología y Ciencia	4

#### Anexo b.4 Matrícula total en enseñanzas de grado. Universidades privadas

UNIVERSIDAD CAMILO JOSÉ CELA. ENSEÑANZAS DE GRADO		
Rama / Titulación	Centro	Matrícula total
<b>CENTROS ADSCRITOS</b>		<b>3.107</b>
<b>ARTES Y HUMANIDADES</b>		<b>2.284</b>
Animación	Centro Universitario de Tecnología y Arte Digital (U-Tad)	537
Diseño Audiovisual e Ilustración	ESNE-Escuela Universitaria de Diseño	76
Diseño de Interiores	ESNE-Escuela Universitaria de Diseño	107
Diseño de Interiores/Interior Design	ESNE-Escuela Universitaria de Diseño	162
Diseño de Moda	ESNE-Escuela Universitaria de Diseño	344
Diseño de Productos Interactivos	Centro Universitario de Tecnología y Arte Digital (U-Tad)	203
Diseño Digital	Centro Universitario de Tecnología y Arte Digital (U-Tad)	128
Diseño Multimedia y Gráfico	ESNE-Escuela Universitaria de Diseño	439
Diseño y Desarrollo de Videojuegos	ESNE-Escuela Universitaria de Diseño	116
Diseño y Desarrollo de Videojuegos y Entornos Virtuales	ESNE-Escuela Universitaria de Diseño	172
<b>C.C. SOCIALES Y JURÍDICAS</b>		<b>508</b>
Administración de Empresas	Centro de Educación Superior Instituto de Ciencias Empresariales IMF	36
Derecho	Centro de Educación Superior Instituto de Ciencias Empresariales IMF	128
Diseño de Producto/Product Design	ESNE-Escuela Universitaria de Diseño	175
Gestión y Comunicación de la Moda/Fashion Management and Communication	ESNE-Escuela Universitaria de Diseño	169
<b>INGENIERÍA Y ARQUITECTURA</b>		<b>315</b>
Ingeniería del Software	Centro Universitario de Tecnología y Arte Digital (U-Tad)	239
Ingeniería en Desarrollo de Contenidos Digitales	Centro Universitario de Tecnología y Arte Digital (U-Tad)	1
PCEO Física Computacional / Ingeniería del Software	Centro Universitario de Tecnología y Arte Digital (U-Tad)	12
PCEO Ingeniería del Software / Matemática Computacional	Centro Universitario de Tecnología y Arte Digital (U-Tad)	26
PCEO Matemática Computacional / Ingeniería del Software	Centro Universitario de Tecnología y Arte Digital (U-Tad)	37
<b>Total universidad</b>		<b>10.766</b>
<b>Centros propios</b>		<b>7.659</b>
<b>Centros adscritos</b>		<b>3.107</b>



#### Anexo b.4 Matrícula total en enseñanzas de grado. Universidades privadas

<b>UNIVERSIDAD CUNEF. ENSEÑANZAS DE GRADO</b>		
<b>Rama / Titulación</b>	<b>Centro</b>	<b>Matrícula total</b>
<b>CENTROS PROPIOS</b>		<b>1.170</b>
<b>C.C. SOCIALES Y JURÍDICAS</b>		<b>1.092</b>
Administración y Dirección de Empresas	Facultad de Empresa, Economía y Derecho	346
Derecho	Facultad de Empresa, Economía y Derecho	95
Economía	Facultad de Empresa, Economía y Derecho	105
PCEO Administración y Dirección de Empresas / Ingeniería Informática	Escuela Politécnica Superior	105
PCEO Derecho / Administración y Dirección de Empresas	Facultad de Empresa, Economía y Derecho	370
PCEO Economía / Ingeniería Matemática	Escuela Politécnica Superior	71
<b>INGENIERÍA Y ARQUITECTURA</b>		<b>78</b>
Ingeniería Informática	Escuela Politécnica Superior	36
Ingeniería Matemática	Escuela Politécnica Superior	42
<b>Total universidad</b>		<b>1.170</b>

#### Anexo b.4 Matrícula total en enseñanzas de grado. Universidades privadas

<b>UNIVERSIDAD ESIC. ENSEÑANZAS DE GRADO</b>		
<b>Rama / Titulación</b>	<b>Centro</b>	<b>Matrícula total</b>
<b>CENTROS PROPIOS</b>		<b>2.342</b>
<b>C.C. SOCIALES Y JURÍDICAS</b>		<b>2.342</b>
Administración y Dirección de Empresas	Facultad de Ciencias Jurídicas y Sociales	673
Datos y Analítica de Negocio	Facultad de Ciencias Jurídicas y Sociales	34
Dirección y Gestión de Empresas en el Ámbito Digital	Facultad de Ciencias Jurídicas y Sociales	427
Marketing	Facultad de Ciencias Jurídicas y Sociales	1.119
Negocios Internacionales/International Business	Facultad de Ciencias Jurídicas y Sociales	89
<b>Total universidad</b>		<b>2.342</b>

**Anexo b.4** Matrícula total en enseñanzas de grado. Universidades privadas

<b>UNIVERSIDAD EUROPEA DE MADRID. ENSEÑANZAS DE GRADO</b>		
<b>Rama / Titulación</b>	<b>Centro</b>	<b>Matrícula total</b>
<b>CENTROS PROPIOS</b>		<b>12.136</b>
<b>ARTES Y HUMANIDADES</b>		<b>445</b>
Animación	Escuela de Arquitectura, Ingeniería y Diseño. Campus Villaviciosa y Alcobendas	67
Creación Musical	Facultad de Ciencias Sociales y de la Comunicación. Campus Villaviciosa y Alcobendas	1
Diseño	Escuela de Arquitectura, Ingeniería y Diseño. Campus Villaviciosa y Alcobendas	138
Diseño de Videojuegos	Escuela de Arquitectura, Ingeniería y Diseño. Campus Villaviciosa y Alcobendas	101
Diseño Gráfico y Multimedia	Escuela de Arquitectura, Ingeniería y Diseño. Campus Villaviciosa y Alcobendas	50
Musicología	Facultad de Ciencias Sociales y de la Comunicación. Campus Villaviciosa y Alcobendas	16
Traducción e Interpretación	Facultad de Ciencias Sociales y de la Comunicación. Campus Villaviciosa y Alcobendas	43
Traducción y Comunicación Intercultural	Facultad de Ciencias Sociales y de la Comunicación. Campus Villaviciosa y Alcobendas	2
PCEO Animación / Creación y Desarrollo de Videojuegos	Escuela de Arquitectura, Ingeniería y Diseño. Campus Villaviciosa y Alcobendas	1
PCEO Animación / Diseño de Videojuegos	Escuela de Arquitectura, Ingeniería y Diseño. Campus Villaviciosa y Alcobendas	25
PCEO Creación y Desarrollo de Videojuegos / Comunicación Audiovisual y Multimedia	Escuela de Arquitectura, Ingeniería y Diseño. Campus Villaviciosa y Alcobendas	1
<b>CIENCIAS</b>		<b>312</b>
Biotecnología	Facultad de Ciencias Biomédicas y de la Salud. Campus Villaviciosa y Alcobendas	168
Física	Escuela de Arquitectura, Ingeniería y Diseño. Campus Villaviciosa y Alcobendas	130
Medio Ambiente y Sostenibilidad	Facultad de Ciencias Biomédicas y de la Salud. Campus Villaviciosa y Alcobendas	14
<b>C.G. DE LA SALUD</b>		<b>5.359</b>
Biomedicina	Facultad de Ciencias Biomédicas y de la Salud. Campus Villaviciosa y Alcobendas	124
Enfermería	Facultad de Ciencias Biomédicas y de la Salud. Campus Villaviciosa y Alcobendas	564
Farmacia	Facultad de Ciencias Biomédicas y de la Salud. Campus Villaviciosa y Alcobendas	265
Fisioterapia	Facultad de Ciencias de la Actividad Física y el Deporte. Campus Villaviciosa y Alcobendas	908
Logopedia	Facultad de Ciencias Biomédicas y de la Salud. Campus Villaviciosa y Alcobendas	12
Medicina	Facultad de Ciencias Biomédicas y de la Salud. Campus Villaviciosa y Alcobendas	1.238
Nutrición Humana y Dietética	Facultad de Ciencias Biomédicas y de la Salud. Campus Villaviciosa y Alcobendas	219
Odontología	Facultad de Ciencias Biomédicas y de la Salud. Campus Villaviciosa y Alcobendas	1.397
Psicología	Facultad de Ciencias Biomédicas y de la Salud. Campus Villaviciosa y Alcobendas	422
Terapia Ocupacional	Facultad de Ciencias Biomédicas y de la Salud. Campus Villaviciosa y Alcobendas	23
Veterinaria	Facultad de Ciencias Biomédicas y de la Salud. Campus Villaviciosa y Alcobendas	143
PCEO Farmacia / Biotecnología	Facultad de Ciencias Biomédicas y de la Salud. Campus Villaviciosa y Alcobendas	30
PCEO Farmacia / Nutrición Humana y Dietética	Facultad de Ciencias Biomédicas y de la Salud. Campus Villaviciosa y Alcobendas	14

#### Anexo b.4 Matrícula total en enseñanzas de grado. Universidades privadas

UNIVERSIDAD EUROPEA DE MADRID. ENSEÑANZAS DE GRADO		
Rama / Titulación	Centro	Matrícula total
<b>CENTROS PROPIOS</b>		
<b>C.C. SOCIALES Y JURÍDICAS</b>		<b>4.637</b>
Administración y Dirección de Empresas	Facultad de Ciencias Sociales y de la Comunicación. Campus Villaviciosa y Alcobendas	734
Ciencias de la Actividad Física y del Deporte	Facultad de Ciencias de la Actividad Física y el Deporte. Campus Villaviciosa y Alcobendas	552
Comunicación Audiovisual	Facultad de Ciencias Sociales y de la Comunicación. Campus Villaviciosa y Alcobendas	145
Comunicación Publicitaria	Facultad de Ciencias Sociales y de la Comunicación. Campus Villaviciosa y Alcobendas	5
Criminología	Facultad de Ciencias Sociales y de la Comunicación. Campus Villaviciosa y Alcobendas	188
Derecho	Facultad de Ciencias Sociales y de la Comunicación. Campus Villaviciosa y Alcobendas	365
Dirección y Creación de Empresas	Facultad de Ciencias Sociales y de la Comunicación. Campus Villaviciosa y Alcobendas	1
Gestión Deportiva	Facultad de Ciencias de la Actividad Física y el Deporte. Campus Villaviciosa y Alcobendas	287
Gestión Empresarial Basada en el Análisis De Datos (Business Analytics)	Facultad de Ciencias Sociales y de la Comunicación. Campus Villaviciosa y Alcobendas	67
Maestro/a en Educación Infantil	Facultad de Ciencias Sociales y de la Comunicación. Campus Villaviciosa y Alcobendas	124
Maestro/a en Educación Primaria	Facultad de Ciencias Sociales y de la Comunicación. Campus Villaviciosa y Alcobendas	521
Marketing	Facultad de Ciencias Sociales y de la Comunicación. Campus Villaviciosa y Alcobendas	395
Marketing y Dirección Comercial	Facultad de Ciencias Sociales y de la Comunicación. Campus Villaviciosa y Alcobendas	19
Negocios Internacionales (International Business)	Facultad de Ciencias Sociales y de la Comunicación. Campus Villaviciosa y Alcobendas	142
Periodismo	Facultad de Ciencias Sociales y de la Comunicación. Campus Villaviciosa y Alcobendas	93
Protocolo y Organización de Eventos	Facultad de Ciencias Sociales y de la Comunicación. Campus Villaviciosa y Alcobendas	3
Publicidad	Facultad de Ciencias Sociales y de la Comunicación. Campus Villaviciosa y Alcobendas	85
Relaciones Internacionales	Facultad de Ciencias Sociales y de la Comunicación. Campus Villaviciosa y Alcobendas	193
Relaciones Laborales y Recursos Humanos	Facultad de Ciencias Sociales y de la Comunicación. Campus Villaviciosa y Alcobendas	26
PCEO Ciencias de la Actividad Física y del Deporte / Fisioterapia	Facultad de Ciencias de la Actividad Física y el Deporte. Campus Villaviciosa y Alcobendas	335
PCEO Ciencias de la Actividad Física y del Deporte / Maestro/a de Educación Primaria	Facultad de Ciencias de la Actividad Física y el Deporte. Campus Villaviciosa y Alcobendas	15
PCEO Ciencias de la Actividad Física y el Deporte / Magisterio en Educación Física	Facultad de Ciencias de la Actividad Física y el Deporte. Campus Villaviciosa y Alcobendas	1
PCEO Comunicación Publicitaria / Comunicación Audiovisual	Facultad de Ciencias Sociales y de la Comunicación. Campus Villaviciosa y Alcobendas	2
PCEO Comunicación Publicitaria / Protocolo y Organización de Eventos	Facultad de Ciencias Sociales y de la Comunicación. Campus Villaviciosa y Alcobendas	3
PCEO Criminología / Psicología	Facultad de Ciencias Sociales y de la Comunicación. Campus Villaviciosa y Alcobendas	63
PCEO Derecho / Administración y Dirección de Empresas	Facultad de Ciencias Sociales y de la Comunicación. Campus Villaviciosa y Alcobendas	23
PCEO Derecho / Relaciones Internacionales	Facultad de Ciencias Sociales y de la Comunicación. Campus Villaviciosa y Alcobendas	71

#### Anexo b.4 Matrícula total en enseñanzas de grado. Universidades privadas

UNIVERSIDAD EUROPEA DE MADRID. ENSEÑANZAS DE GRADO		
Rama / Titulación	Centro	Matrícula total
<b>CENTROS PROPIOS</b>		
PCEO Gestión Empresarial Basada en el Análisis De Datos (Business Analytics) / Administración y Dirección de Empresas	Facultad de Ciencias Sociales y de la Comunicación. Campus Villaviciosa y Alcobendas	51
PCEO Negocios Internacionales (International Business) / Relaciones Internacionales	Facultad de Ciencias Sociales y de la Comunicación. Campus Villaviciosa y Alcobendas	36
PCEO Periodismo / Comunicación Audiovisual	Facultad de Ciencias Sociales y de la Comunicación. Campus Villaviciosa y Alcobendas	22
PCEO Periodismo / Relaciones Internacionales	Facultad de Ciencias Sociales y de la Comunicación. Campus Villaviciosa y Alcobendas	26
PCEO Publicidad / Comunicación Audiovisual	Facultad de Ciencias Sociales y de la Comunicación. Campus Villaviciosa y Alcobendas	44
<b>INGENIERÍA Y ARQUITECTURA</b>		<b>1.383</b>
Fundamentos de la Arquitectura	Escuela de Arquitectura, Ingeniería y Diseño. Campus Villaviciosa y Alcobendas	233
Ingeniería Aeroespacial en Aeronaves	Escuela de Arquitectura, Ingeniería y Diseño. Campus Villaviciosa y Alcobendas	180
Ingeniería Biomédica	Escuela de Arquitectura, Ingeniería y Diseño. Campus Villaviciosa y Alcobendas	70
Ingeniería Civil	Escuela de Arquitectura, Ingeniería y Diseño. Campus Villaviciosa y Alcobendas	52
Ingeniería de Edificación	Escuela de Arquitectura, Ingeniería y Diseño. Campus Villaviciosa y Alcobendas	10
Ingeniería de la Ciberseguridad	Escuela de Arquitectura, Ingeniería y Diseño. Campus Villaviciosa y Alcobendas	23
Ingeniería de Sistemas de Telecomunicación	Escuela de Arquitectura, Ingeniería y Diseño. Campus Villaviciosa y Alcobendas	1
Ingeniería en Matemática Aplicada al Análisis de Datos	Escuela de Arquitectura, Ingeniería y Diseño. Campus Villaviciosa y Alcobendas	80
Ingeniería en Sistemas de Telecomunicación	Escuela de Arquitectura, Ingeniería y Diseño. Campus Villaviciosa y Alcobendas	12
Ingeniería en Sistemas Industriales	Escuela de Arquitectura, Ingeniería y Diseño. Campus Villaviciosa y Alcobendas	309
Ingeniería Informática	Escuela de Arquitectura, Ingeniería y Diseño. Campus Villaviciosa y Alcobendas	349
PCEO Diseño de Videojuegos / Ingeniería Informática	Escuela de Arquitectura, Ingeniería y Diseño. Campus Villaviciosa y Alcobendas	17
PCEO Fundamentos de la Arquitectura / Diseño	Escuela de Arquitectura, Ingeniería y Diseño. Campus Villaviciosa y Alcobendas	23
PCEO Ingeniería de la Energía / Dirección y Creación de Empresas	Escuela de Arquitectura, Ingeniería y Diseño. Campus Villaviciosa y Alcobendas	1
PCEO Ingeniería en Matemática Aplicada al Análisis de Datos / Ingeniería Informática	Escuela de Arquitectura, Ingeniería y Diseño. Campus Villaviciosa y Alcobendas	22
PCEO Ingeniería Mecánica / Dirección y Creación de Empresas	Escuela de Arquitectura, Ingeniería y Diseño. Campus Villaviciosa y Alcobendas	1

**Anexo b.4** Matrícula total en enseñanzas de grado. Universidades privadas

**UNIVERSIDAD EUROPEA DE MADRID. ENSEÑANZAS DE GRADO**

Rama / Titulación	Centro	Matrícula total
<b>CENTROS ADSCRITOS</b>		<b>8</b>
<b>C.C. SOCIALES Y JURÍDICAS</b>		<b>8</b>
Derecho	Centro de Estudios Garrigues	8
<b>Total universidad</b>		<b>12.144</b>
<b>Centros propios</b>		<b>12.136</b>
<b>Centros adscritos</b>		<b>8</b>

#### Anexo b.4 Matrícula total en enseñanzas de grado. Universidades privadas

UNIVERSIDAD FRANCISCO DE VITORIA. ENSEÑANZAS DE GRADO		
Rama / Titulación	Centro	Matrícula total
<b>CENTROS PROPIOS</b>		<b>10.779</b>
<b>ARTES Y HUMANIDADES</b>		<b>694</b>
Bellas Artes	Facultad de Ciencias de la Comunicación	109
Diseño	Facultad de Ciencias de la Comunicación	266
Filosofía, Política y Economía	Facultad de Derecho, Empresa y Gobierno	55
Humanidades	Facultad de Ciencias de la Comunicación	47
PCEO Bellas Artes / Diseño	Facultad de Ciencias de la Comunicación	82
PCEO Diseño / Publicidad	Facultad de Ciencias de la Comunicación	131
PCEO Humanidades / Filosofía, Política y Economía	Facultad de Ciencias de la Comunicación	4
<b>CIENCIAS</b>		<b>408</b>
Biotecnología	Facultad de Ciencias Experimentales	284
PCEO Biotecnología / Farmacia	Facultad de Ciencias Experimentales	124
<b>C.C. DE LA SALUD</b>		<b>3.864</b>
Biomedicina	Facultad de Ciencias Experimentales	475
Ciencias de la Actividad Física y del Deporte	Facultad de Ciencias de la Salud	308
Enfermería	Facultad de Ciencias de la Salud	799
Farmacia	Facultad de Ciencias Experimentales	285
Fisioterapia	Facultad de Ciencias de la Salud	521
Medicina	Facultad de Medicina	765
Nutrición Humana y Dietética	Facultad de Ciencias de la Salud	97
Psicología	Facultad de Educación y Psicología	614
<b>C.C. SOCIALES Y JURÍDICAS</b>		<b>4.501</b>
Administración y Dirección de Empresas	Facultad de Derecho, Empresa y Gobierno	546
Análisis de Negocios/Business Analytics	Facultad de Derecho, Empresa y Gobierno	130
Ciencias de la Actividad Física y del Deporte	Facultad de Ciencias de la Salud	125
Comunicación Audiovisual	Facultad de Ciencias de la Comunicación	279
Creación y Narración de Videojuegos	Facultad de Ciencias de la Comunicación	143
Criminología	Facultad de Derecho, Empresa y Gobierno	190
Derecho	Facultad de Derecho, Empresa y Gobierno	261
Educación Infantil	Facultad de Educación y Psicología	168
Educación Primaria	Facultad de Educación y Psicología	144
Educación Social	Facultad de Educación y Psicología	10
Gastronomía	Facultad de Derecho, Empresa y Gobierno	119
Gestión de la Ciberseguridad	Facultad de Derecho, Empresa y Gobierno	124
Marketing	Facultad de Derecho, Empresa y Gobierno	224
Periodismo	Facultad de Ciencias de la Comunicación	218
Publicidad	Facultad de Ciencias de la Comunicación	218
Relaciones Internacionales	Facultad de Derecho, Empresa y Gobierno	206
PCEO Administración y Dirección de Empresas / Derecho	Facultad de Derecho, Empresa y Gobierno	69
PCEO Administración y Dirección de Empresas / Marketing	Facultad de Derecho, Empresa y Gobierno	163
PCEO Administración y Dirección de Empresas / Relaciones Internacionales	Facultad de Derecho, Empresa y Gobierno	128
PCEO Análisis de Negocios/Business Analytics / Administración y Dirección de Empresas	Facultad de Derecho, Empresa y Gobierno	251
PCEO Análisis de Negocios/Business Analytics / Derecho	Facultad de Derecho, Empresa y Gobierno	4
PCEO Análisis de Negocios/Business Analytics / Ingeniería Informática	Facultad de Derecho, Empresa y Gobierno	52
PCEO Comunicación Audiovisual / Publicidad	Facultad de Ciencias de la Comunicación	61
PCEO Derecho / Criminología	Facultad de Derecho, Empresa y Gobierno	66
PCEO Derecho / Relaciones Internacionales	Facultad de Derecho, Empresa y Gobierno	104
PCEO Gastronomía / Administración y Dirección de Empresas	Facultad de Derecho, Empresa y Gobierno	50
PCEO Periodismo / Comunicación Audiovisual	Facultad de Ciencias de la Comunicación	79
PCEO Periodismo / Humanidades	Facultad de Ciencias de la Comunicación	1

#### Anexo b.4 Matrícula total en enseñanzas de grado. Universidades privadas

<b>UNIVERSIDAD FRANCISCO DE VITORIA. ENSEÑANZAS DE GRADO</b>		
<b>Rama / Titulación</b>	<b>Centro</b>	<b>Matrícula total</b>
<b>CENTROS PROPIOS</b>		
PCEO Periodismo / Relaciones Internacionales	Facultad de Ciencias de la Comunicación	54
PCEO Periodismo y Filosofía / Política y Economía	Facultad de Ciencias de la Comunicación	8
PCEO Psicología / Criminología	Facultad de Educación y Psicología	108
PCEO Publicidad / Marketing	Facultad de Ciencias de la Comunicación	121
PCEO Relaciones Internacionales / Filosofía, Política y Economía	Facultad de Derecho, Empresa y Gobierno	73
PCEO Relaciones Internacionales / Humanidades	Facultad de Derecho, Empresa y Gobierno	4
<b>INGENIERÍA Y ARQUITECTURA</b>		<b>1.312</b>
Arquitectura	Escuela Politécnica Superior	182
Ingeniería Biomédica	Facultad de Ciencias Experimentales	85
Ingeniería en Industria Conectada	Escuela Politécnica Superior	43
Ingeniería en Sistemas Industriales	Escuela Politécnica Superior	397
Ingeniería Informática	Escuela Politécnica Superior	377
Ingeniería Matemática	Escuela Politécnica Superior	164
Ingeniería Mecánica	Escuela Politécnica Superior	57
PCEO Ciberseguridad / Análisis de Negocios	Facultad de Derecho, Empresa y Gobierno	2
PCEO Ingeniería Matemática / Ingeniería Informática	Escuela Politécnica Superior	5
<b>Total universidad</b>		<b>10.779</b>



**Anexo b.4** Matrícula total en enseñanzas de grado. Universidades privadas

<b>UNIVERSIDAD INTERNACIONAL DE LA EMPRESA. ENSEÑANZAS DE GRADO</b>		
<b>Rama / Titulación</b>	<b>Centro</b>	<b>Matrícula total</b>
<b>CENTROS PROPIOS</b>		<b>164</b>
<b>CIENCIAS</b>		<b>15</b>
Matemáticas	Facultad de Ciencias Sociales Aplicadas y de la Comunicación	15
<b>C.C. SOCIALES Y JURÍDICAS</b>		<b>110</b>
Administración y Dirección de Empresas	Facultad de Ciencias Sociales Aplicadas y de la Comunicación	30
Analítica de Negocios/Business Analytics	Facultad de Ciencias Sociales Aplicadas y de la Comunicación	12
Comunicación Audiovisual	Facultad de Ciencias Sociales Aplicadas y de la Comunicación	23
Derecho	Facultad de Ciencias Sociales Aplicadas y de la Comunicación	11
Marketing y Comunicación	Facultad de Ciencias Sociales Aplicadas y de la Comunicación	25
PCEO Administración y Dirección de Empresas / Analítica de Negocios/Business Analytics	Facultad de Ciencias Sociales Aplicadas y de la Comunicación	6
PCEO Derecho / Administración y Dirección de Empresas	Facultad de Ciencias Sociales Aplicadas y de la Comunicación	3
<b>INGENIERÍA Y ARQUITECTURA</b>		<b>39</b>
Ingeniería Informática	Facultad de Ciencias Sociales Aplicadas y de la Comunicación	39
<b>Total universidad</b>		<b>164</b>

#### Anexo b.4 Matrícula total en enseñanzas de grado. Universidades privadas

UNIVERSIDAD INTERNACIONAL VILLANUEVA. ENSEÑANZAS DE GRADO		
Rama / Titulación	Centro	Matrícula total
<b>CENTROS PROPIOS</b>		<b>1.024</b>
<b>C.C. DE LA SALUD</b>		<b>278</b>
Psicología	Facultad de Ciencias de la Salud	278
<b>C.C. SOCIALES Y JURÍDICAS</b>		<b>746</b>
Administración y Dirección de Empresas	Facultad de Ciencias Sociales y Jurídicas	133
Comunicación Audiovisual	Facultad de Ciencias Sociales y Jurídicas	39
Derecho	Facultad de Ciencias Sociales y Jurídicas	49
Educación Infantil	Facultad de Ciencias Sociales y Jurídicas	21
Educación Primaria	Facultad de Ciencias Sociales y Jurídicas	47
Maestro en Educación Infantil	Facultad de Ciencias Sociales y Jurídicas	22
Maestro en Educación Primaria	Facultad de Ciencias Sociales y Jurídicas	45
Marketing	Facultad de Ciencias Sociales y Jurídicas	20
Periodismo	Facultad de Ciencias Sociales y Jurídicas	43
Publicidad y Relaciones Públicas	Facultad de Ciencias Sociales y Jurídicas	74
PCEO Administración y Dirección de Empresas / Análisis de Negocios	Facultad de Ciencias Sociales y Jurídicas	33
PCEO Administración y Dirección de Empresas / Derecho	Facultad de Ciencias Sociales y Jurídicas	28
PCEO Administración y Dirección de Empresas / Marketing	Facultad de Ciencias Sociales y Jurídicas	12
PCEO Administración y Dirección de Empresas / Relaciones Internacionales	Facultad de Ciencias Sociales y Jurídicas	14
PCEO Derecho / Relaciones Internacionales	Facultad de Ciencias Sociales y Jurídicas	16
PCEO Educación Primaria / Educación Infantil	Facultad de Ciencias Sociales y Jurídicas	33
PCEO Educación Primaria / Psicología	Facultad de Ciencias Sociales y Jurídicas	28
PCEO Educación Primaria / Psicología	Facultad de Ciencias de la Salud	43
PCEO Marketing / Publicidad y Relaciones Públicas	Facultad de Ciencias Sociales y Jurídicas	9
PCEO Periodismo / Gestión de la Comunicación	Facultad de Ciencias Sociales y Jurídicas	3
PCEO Psicología / Administración y Dirección de Empresas	Facultad de Ciencias Sociales y Jurídicas	15
PCEO Psicología / Administración y Dirección de Empresas	Facultad de Ciencias de la Salud	10
PCEO Psicología / Derecho	Facultad de Ciencias Sociales y Jurídicas	9
<b>Total universidad</b>		<b>1.024</b>

**Anexo b.4** Matrícula total en enseñanzas de grado. Universidades privadas

<b>UNIVERSIDAD PONTIFICIA COMILLAS. ENSEÑANZAS DE GRADO</b>		
<b>Rama / Titulación</b>	<b>Centro</b>	<b>Matrícula total</b>
<b>CENTROS PROPIOS</b>		<b>8.074</b>
<b>ARTES Y HUMANIDADES</b>		<b>343</b>
Bacalaureatus in Philosophia	Facultad de Filosofía Eclesiástica	21
Bacalaureatus in Theologia	Facultad de Teología	160
Filosofía	Facultad de Ciencias Humanas y Sociales	18
Filosofía, Política y Economía	Facultad de Ciencias Humanas y Sociales	37
Traducción e Interpretación	Facultad de Ciencias Humanas y Sociales	42
PCEO Filosofía / Filosofía, Política y Economía	Facultad de Ciencias Humanas y Sociales	8
PCEO Traducción e Interpretación / Comunicación Internacional - Global Communication	Facultad de Ciencias Humanas y Sociales	57
<b>C.C. DE LA SALUD</b>		<b>1.416</b>
Enfermería	Escuela Universitaria de Enfermería y Fisioterapia San Juan de Dios	635
Fisioterapia	Escuela Universitaria de Enfermería y Fisioterapia San Juan de Dios	240
Psicología	Facultad de Ciencias Humanas y Sociales	208
PCEO Psicología / Administración y Dirección de Empresas	Facultad de Ciencias Humanas y Sociales	93
PCEO Psicología / Criminología	Facultad de Ciencias Humanas y Sociales	240
<b>C.C. SOCIALES Y JURÍDICAS</b>		<b>4.623</b>
Administración y Dirección de Empresas	Facultad de Ciencias Económicas y Empresariales (ICADE)	943
Derecho	Facultad de Derecho (ICADE)	166
Educación Infantil	Facultad de Ciencias Humanas y Sociales	25
Educación Primaria	Facultad de Ciencias Humanas y Sociales	45
Trabajo Social	Facultad de Ciencias Humanas y Sociales	55
PCEO Administración y Dirección de Empresas / Análisis de Negocios/Business Analytics	Facultad de Ciencias Económicas y Empresariales (ICADE)	527
PCEO Administración y Dirección de Empresas / Derecho	Facultad de Derecho (ICADE)	895
PCEO Administración y Dirección de Empresas / Relaciones Internacionales	Facultad de Ciencias Económicas y Empresariales (ICADE)	407
PCEO Análisis de Negocios/Business Analytics / Derecho	Facultad de Derecho (ICADE)	295
PCEO Análisis de Negocios/Business Analytics / Relaciones Internacionales	Facultad de Ciencias Económicas y Empresariales (ICADE)	165
PCEO Ciencias de la Actividad Física y del Deporte / Educación Primaria	Facultad de Ciencias Humanas y Sociales	146
PCEO Criminología / Trabajo Social	Facultad de Ciencias Humanas y Sociales	112
PCEO Derecho / Filosofía, Política y Economía	Facultad de Derecho (ICADE)	63
PCEO Derecho / Relaciones Internacionales	Facultad de Derecho (ICADE)	308
PCEO Educación Infantil / Educación Primaria	Facultad de Ciencias Humanas y Sociales	96
PCEO Educación Primaria / Educación Infantil	Facultad de Ciencias Humanas y Sociales	138
PCEO Relaciones Internacionales / Comunicación Internacional - Global Communication	Facultad de Ciencias Humanas y Sociales	236
PCEO Relaciones Internacionales / Traducción e Interpretación	Facultad de Ciencias Humanas y Sociales	1
<b>INGENIERÍA Y ARQUITECTURA</b>		<b>1.692</b>
Ingeniería en Tecnologías de Telecomunicación	Escuela Técnica Superior de Ingeniería (ICAI)	102
Ingeniería en Tecnologías Industriales	Escuela Técnica Superior de Ingeniería (ICAI)	866
Ingeniería Matemática e Inteligencia Artificial	Escuela Técnica Superior de Ingeniería (ICAI)	121
PCEO Ingeniería en Tecnologías de Telecomunicación / Administración y Dirección de Empresas	Escuela Técnica Superior de Ingeniería (ICAI)	11
PCEO Ingeniería en Tecnologías de Telecomunicación / Análisis de Negocios/Business Analytics	Escuela Técnica Superior de Ingeniería (ICAI)	150
PCEO Ingeniería en Tecnologías Industriales / Administración y Dirección de Empresas	Escuela Técnica Superior de Ingeniería (ICAI)	442

#### Anexo b.4 Matrícula total en enseñanzas de grado. Universidades privadas

<b>UNIVERSIDAD PONTIFICIA COMILLAS. ENSEÑANZAS DE GRADO</b>		
<b>Rama / Titulación</b>	<b>Centro</b>	<b>Matrícula total</b>
<b>CENTROS ADSCRITOS</b>		<b>838</b>
<b>C.C. DE LA SALUD</b>		<b>50</b>
Enfermería	Centro de Enseñanza Superior Alberta Giménez	50
<b>C.C. SOCIALES Y JURÍDICAS</b>		<b>594</b>
Ciencias de la Actividad Física y del Deporte	Centro de Enseñanza Superior Alberta Giménez	205
Comunicación Audiovisual	Centro de Enseñanza Superior Alberta Giménez	30
Educación Infantil	Centro de Enseñanza Superior Alberta Giménez	53
Educación Primaria	Centro de Enseñanza Superior Alberta Giménez	84
Periodismo	Centro de Enseñanza Superior Alberta Giménez	48
Publicidad y Relaciones Públicas	Centro de Enseñanza Superior Alberta Giménez	42
PCEO Educación Infantil / Educación Primaria	Centro de Enseñanza Superior Alberta Giménez	89
PCEO Periodismo / Comunicación Audiovisual	Centro de Enseñanza Superior Alberta Giménez	43
<b>INGENIERÍA Y ARQUITECTURA</b>		<b>194</b>
Ingeniería Agrícola y Agroambiental	Escuela Universitaria de Ingeniería Técnica Agrícola INEA	194
<b>Total universidad</b>		<b>8.912</b>
<b>Centros propios</b>		<b>8.074</b>
<b>Centros adscritos</b>		<b>838</b>

#### Anexo b.4 Matrícula total en enseñanzas de grado. Universidades privadas

<b>UNIVERSIDAD SAN PABLO-CEU. ENSEÑANZAS DE GRADO</b>		
<b>Rama / Titulación</b>	<b>Centro</b>	<b>Matrícula total</b>
<b>CENTROS PROPIOS</b>		<b>8.116</b>
<b>ARTES Y HUMANIDADES</b>		<b>199</b>
Arte Digital	Escuela Politécnica Superior	13
Historia	Facultad de Humanidades y Ciencias de la Comunicación	18
Historia del Arte	Facultad de Humanidades y Ciencias de la Comunicación	11
Humanidades	Facultad de Humanidades y Ciencias de la Comunicación	5
PCEO Historia / Historia del Arte	Facultad de Humanidades y Ciencias de la Comunicación	20
PCEO Historia / Periodismo	Facultad de Humanidades y Ciencias de la Comunicación	8
PCEO Humanidades / Comunicación Audiovisual	Facultad de Humanidades y Ciencias de la Comunicación	1
PCEO Humanidades / Comunicación Digital	Facultad de Humanidades y Ciencias de la Comunicación	8
PCEO Humanidades / Periodismo	Facultad de Humanidades y Ciencias de la Comunicación	9
PCEO Humanidades / Publicidad y Relaciones Públicas	Facultad de Humanidades y Ciencias de la Comunicación	5
PCEO Periodismo / Comunicación Audiovisual	Facultad de Humanidades y Ciencias de la Comunicación	49
PCEO Periodismo / Publicidad y Relaciones Públicas	Facultad de Humanidades y Ciencias de la Comunicación	39
PCEO Periodismo / Relaciones Internacionales y Unión Europea	Facultad de Humanidades y Ciencias de la Comunicación	13
<b>CIENCIAS</b>		<b>159</b>
Biología	Facultad de Farmacia	159
<b>C.C. DE LA SALUD</b>		<b>3.583</b>
Enfermería	Facultad de Medicina	396
Farmacia	Facultad de Farmacia	283
Fisioterapia	Facultad de Medicina	299
Genética	Facultad de Medicina	142
Medicina	Facultad de Medicina	1.070
Nutrición Humana y Dietética	Facultad de Farmacia	98
Odontología	Facultad de Medicina	629
Óptica y Optometría	Facultad de Farmacia	66
Psicología	Facultad de Medicina	259
PCEO Farmacia / Administración y Dirección de Empresas	Facultad de Farmacia	36
PCEO Farmacia / Administración y Dirección de Empresas/Business Administration	Facultad de Farmacia	30
PCEO Farmacia / Biotecnología	Facultad de Farmacia	205
PCEO Farmacia / Nutrición Humana y Dietética	Facultad de Farmacia	53
PCEO Farmacia / Óptica y Optometría	Facultad de Farmacia	17
<b>C.C. SOCIALES Y JURÍDICAS</b>		<b>3.329</b>
Administración y Dirección de Empresas	Facultad de Ciencias Económicas y Empresariales	197
Administración y Dirección de Empresas/Business Administration	Facultad de Ciencias Económicas y Empresariales	231
Ciencias Criminológicas y de la Seguridad	Facultad de Derecho	75
Comunicación Audiovisual	Facultad de Humanidades y Ciencias de la Comunicación	49
Comunicación Digital	Facultad de Humanidades y Ciencias de la Comunicación	60
Derecho	Facultad de Derecho	355
Economía	Facultad de Ciencias Económicas y Empresariales	180

#### Anexo b.4 Matrícula total en enseñanzas de grado. Universidades privadas

UNIVERSIDAD SAN PABLO-CEU. ENSEÑANZAS DE GRADO		
Rama / Titulación	Centro	Matrícula total
<b>CENTROS PROPIOS</b>		
Educación Infantil	Facultad de Humanidades y Ciencias de la Comunicación	10
Educación Primaria	Facultad de Humanidades y Ciencias de la Comunicación	19
Inteligencia de Negocios	Facultad de Ciencias Económicas y Empresariales	68
Marketing y Gestión Comercial	Facultad de Ciencias Económicas y Empresariales	31
Marketing/Bachelor in Marketing	Facultad de Ciencias Económicas y Empresariales	47
Periodismo	Facultad de Humanidades y Ciencias de la Comunicación	55
Publicidad y Relaciones Públicas	Facultad de Humanidades y Ciencias de la Comunicación	110
Relaciones Internacionales y Unión Europea	Facultad de Derecho	73
PCEO Administración y Dirección de Empresas / Economía	Facultad de Ciencias Económicas y Empresariales	1
PCEO Administración y Dirección de Empresas / Marketing	Facultad de Ciencias Económicas y Empresariales	243
PCEO Administración y Dirección de Empresas/Business Administration / Marketing/Bachelor in Marketing	Facultad de Ciencias Económicas y Empresariales	230
PCEO Comunicación Audiovisual / Publicidad y Relaciones Públicas	Facultad de Humanidades y Ciencias de la Comunicación	58
PCEO Comunicación Digital / Comunicación Audiovisual	Facultad de Humanidades y Ciencias de la Comunicación	30
PCEO Comunicación Digital / Periodismo	Facultad de Humanidades y Ciencias de la Comunicación	37
PCEO Comunicación Digital / Publicidad y Relaciones Públicas	Facultad de Humanidades y Ciencias de la Comunicación	100
PCEO Derecho / Administración y Dirección de Empresas	Facultad de Derecho	95
PCEO Derecho / Administración y Dirección de Empresas/Business Administration	Facultad de Derecho	79
PCEO Derecho / Ciencias Criminológicas y de la Seguridad	Facultad de Derecho	113
PCEO Derecho / Periodismo	Facultad de Derecho	42
PCEO Derecho / Publicidad y Relaciones Públicas	Facultad de Derecho	26
PCEO Derecho / Relaciones Internacionales y Unión Europea	Facultad de Derecho	227
PCEO Economía / Administración y Dirección de Empresas	Facultad de Ciencias Económicas y Empresariales	47
PCEO Economía / Administración y Dirección de Empresas/Business Administration	Facultad de Ciencias Económicas y Empresariales	35
PCEO Economía / Periodismo	Facultad de Ciencias Económicas y Empresariales	1
PCEO Economía / Relaciones Internacionales y Unión Europea	Facultad de Ciencias Económicas y Empresariales	66
PCEO Educación Infantil / Educación Primaria	Facultad de Humanidades y Ciencias de la Comunicación	17
PCEO Educación Primaria / Humanidades	Facultad de Humanidades y Ciencias de la Comunicación	8
PCEO Humanidades / Comunicación Audiovisual	Facultad de Humanidades y Ciencias de la Comunicación	6
PCEO Inteligencia de los Negocios / Administración y Dirección de Empresas	Facultad de Ciencias Económicas y Empresariales	38
PCEO Inteligencia de Negocios / Economía	Facultad de Ciencias Económicas y Empresariales	37
PCEO Marketing y Gestión Comercial / Comunicación Digital	Facultad de Ciencias Económicas y Empresariales	41
PCEO Marketing/Bachelor in Marketing / Comunicación Digital	Facultad de Ciencias Económicas y Empresariales	48
PCEO Periodismo / Comunicación Audiovisual	Facultad de Humanidades y Ciencias de la Comunicación	17
PCEO Periodismo / Publicidad y Relaciones Públicas	Facultad de Humanidades y Ciencias de la Comunicación	10

#### Anexo b.4 Matrícula total en enseñanzas de grado. Universidades privadas

<b>UNIVERSIDAD SAN PABLO-CEU. ENSEÑANZAS DE GRADO</b>		
<b>Rama / Titulación</b>	<b>Centro</b>	<b>Matrícula total</b>
<b>CENTROS PROPIOS</b>		
PCEO Publicidad y Relaciones Públicas / Marketing	Facultad de Humanidades y Ciencias de la Comunicación	27
PCEO Publicidad y Relaciones Públicas / Marketing y Gestión Comercial	Facultad de Humanidades y Ciencias de la Comunicación	31
PCEO Publicidad y Relaciones Públicas / Marketing/ Bachelor in Marketing	Facultad de Humanidades y Ciencias de la Comunicación	59
<b>INGENIERÍA Y ARQUITECTURA</b>		<b>846</b>
Arquitectura/Architecture	Escuela Politécnica Superior	355
Ingeniería Biomédica	Escuela Politécnica Superior	159
Ingeniería de Sistemas de Información	Escuela Politécnica Superior	82
Ingeniería de Sistemas de Telecomunicación	Escuela Politécnica Superior	37
Ingeniería en Tecnologías para Animación y Videojuegos	Escuela Politécnica Superior	7
Ingeniería Matemática	Escuela Politécnica Superior	22
PCEO Arte Digital / Ingeniería en Tecnologías para Animación y Videojuegos	Escuela Politécnica Superior	8
PCEO Ingeniería Biomédica / Ingeniería de Sistemas de Telecomunicación	Escuela Politécnica Superior	32
PCEO Ingeniería de Sistemas de Información / Administración y Dirección de Empresas	Escuela Politécnica Superior	26
PCEO Ingeniería de Sistemas de Información / Administración y Dirección de Empresas/Business Administration	Escuela Politécnica Superior	29
PCEO Ingeniería de Sistemas de Telecomunicación / Ingeniería de Sistemas de Información	Escuela Politécnica Superior	8
PCEO Inteligencia de Negocios / Administración y Dirección de Empresas/Business Administration	Facultad de Ciencias Económicas y Empresariales	81
<b>Total universidad</b>		<b>8.116</b>

### Anexo b.5 Matrícula total en enseñanzas de máster. Universidades privadas

<b>TODAS LAS UNIVERSIDADES PRIVADAS. ENSEÑANZAS DE MÁSTER</b>	
<b>Rama / Universidad</b>	<b>Matrícula Total</b>
<b>CENTROS PROPIOS</b>	<b>30.304</b>
<b>ARTES Y HUMANIDADES</b>	<b>704</b>
A Distancia de Madrid	47
Alfonso X El Sabio	73
Antonio de Nebrija	346
Europea de Madrid	73
Pontificia Comillas	116
San Pablo-CEU	49
<b>CIENCIAS</b>	<b>14</b>
San Pablo-CEU	14
<b>C.C. DE LA SALUD</b>	<b>4.087</b>
A Distancia de Madrid	343
Alfonso X El Sabio	770
Camilo José Cela	391
Europea de Madrid	1.597
Francisco de Vitoria	219
Internacional Villanueva	154
Pontificia Comillas	190
San Pablo-CEU	423
<b>C.C. SOCIALES Y JURÍDICAS</b>	<b>23.184</b>
A Distancia de Madrid	3.336
Alfonso X El Sabio	2.177
Antonio de Nebrija	6.486
Camilo José Cela	2.745
CUNEF Universidad	549
ESIC Universidad	114
Europea de Madrid	2.589
Francisco de Vitoria	2.566
Internacional de la Empresa	1.254
Internacional Villanueva	297
Pontificia Comillas	570
San Pablo-CEU	501
<b>INGENIERÍA Y ARQUITECTURA</b>	<b>2.315</b>
A Distancia de Madrid	112
Alfonso X El Sabio	366
Antonio de Nebrija	113
Camilo José Cela	42
CUNEF Universidad	28
Europea de Madrid	968
Francisco de Vitoria	16
Internacional de la Empresa	59
Pontificia Comillas	610
San Pablo-CEU	1



**Anexo b.5** Matrícula total en enseñanzas de máster. Universidades privadas

<b>TODAS LAS UNIVERSIDADES PRIVADAS. ENSEÑANZAS DE MÁSTER</b>	
<b>Rama / Universidad</b>	<b>Matrícula Total</b>
<b>CENTROS ADSCRITOS</b>	<b>504</b>
<b>ARTES Y HUMANIDADES</b>	<b>75</b>
Camilo José Cela	75
<b>C.C. DE LA SALUD</b>	<b>115</b>
A Distancia de Madrid	77
Antonio de Nebrija	38
<b>C.C. SOCIALES Y JURÍDICAS</b>	<b>291</b>
Antonio de Nebrija	12
Camilo José Cela	136
Europea de Madrid	143
<b>INGENIERÍA Y ARQUITECTURA</b>	<b>23</b>
Camilo José Cela	23
<b>Total universidad</b>	<b>30.808</b>
<b>Centros propios</b>	<b>30.304</b>
<b>Centros adscritos</b>	<b>504</b>

### Anexo b.5 Matrícula total en enseñanzas de máster. Universidades privadas

UNIVERSIDAD A DISTANCIA DE MADRID. ENSEÑANZAS DE MÁSTER		
Rama / Titulación	Centro	Matrícula total
<b>CENTROS PROPIOS</b>		<b>3.838</b>
<b>ARTES Y HUMANIDADES</b>		<b>47</b>
Enseñanza del Español como Lengua Extranjera	Facultad de Ciencias Sociales y Humanidades	47
<b>C.C. DE LA SALUD</b>		<b>343</b>
Psicología General Sanitaria	Facultad de Ciencias de la Salud y de la Educación	343
<b>C.C. SOCIALES Y JURÍDICAS</b>		<b>3.336</b>
Análisis e Investigación Criminal	Facultad de Ciencias Jurídicas	77
Asesoría Fiscal	Facultad de Ciencias Jurídicas	487
Asesoría Jurídica de Empresas	Facultad de Ciencias Jurídicas	86
Asesoría Jurídico-Laboral	Facultad de Ciencias Jurídicas	104
Auditoría de Cuentas	Facultad de Ciencias Económicas y Empresariales	130
Banca y Asesoría Financiera	Facultad de Ciencias Económicas y Empresariales	2
Dirección Comercial y Marketing	Facultad de Ciencias Económicas y Empresariales	12
Dirección de Empresas (MBA)	Facultad de Ciencias Económicas y Empresariales	5
Dirección de Empresas Hoteleras	Facultad de Ciencias Económicas y Empresariales	2
Dirección de Negocios Internacionales	Facultad de Ciencias Económicas y Empresariales	12
Dirección Económico Financiera	Facultad de Ciencias Económicas y Empresariales	103
Dirección y Administración de Empresas (MBA)/Business Administration (MBA)	Facultad de Ciencias Económicas y Empresariales	97
Dirección y Gestión Contable	Facultad de Ciencias Económicas y Empresariales	69
Dirección y Gestión de Centros Educativos	Facultad de Ciencias de la Salud y de la Educación	80
Dirección y Gestión de Recursos Humanos	Facultad de Ciencias Jurídicas	166
Educación Inclusiva y Personalizada	Facultad de Ciencias de la Salud y de la Educación	21
Educación y Recursos Digitales (Elearning)	Facultad de Ciencias de la Salud y de la Educación	21
Enseñanza Bilingüe/Bilingual Education	Facultad de Ciencias Sociales y Humanidades	17
Estudios Avanzados de Derecho Financiero y Tributario	Facultad de Ciencias Jurídicas	2
Formación del Profesorado de Educación Secundaria	Facultad de Ciencias de la Salud y de la Educación	928
Gestión Integrada de Prevención, Calidad y Medio Ambiente	Facultad de Ciencias Jurídicas	35
Gestión Sanitaria	Facultad de Ciencias de la Salud y de la Educación	36
Marketing Digital y Redes Sociales	Facultad de Ciencias Económicas y Empresariales	116
Mercado del Arte	Facultad de Ciencias Sociales y Humanidades	2
Práctica de la Abogacía	Facultad de Ciencias Jurídicas	465
Prevención de Riesgos Laborales	Facultad de Ciencias Jurídicas	88
Psicopedagogía	Facultad de Ciencias de la Salud y de la Educación	79
Seguridad, Defensa y Geoestrategia	Facultad de Ciencias Sociales y Humanidades	50
Tecnología Educativa	Facultad de Ciencias de la Salud y de la Educación	44
<b>INGENIERÍA Y ARQUITECTURA</b>		<b>112</b>
Energías Renovables y Eficiencia Energética	Facultad de Ciencias Técnicas e Ingeniería	112

**Anexo b.5** Matrícula total en enseñanzas de máster. Universidades privadas

<b>UNIVERSIDAD A DISTANCIA DE MADRID. ENSEÑANZAS DE MÁSTER</b>		
<b>Rama / Titulación</b>	<b>Centro</b>	<b>Matrícula total</b>
<b>CENTROS ADSCRITOS</b>		<b>77</b>
<b>C.C. DE LA SALUD</b>		<b>77</b>
Enfermería de Práctica Avanzada en Investigación, Gestión y Liderazgo	Centro de Educación Superior Hygiea	14
Enfermería de Práctica Avanzada en la Atención al Paciente Crónico	Centro de Educación Superior Hygiea	10
Enfermería de Práctica Avanzada en Urgencias y Emergencias	Centro de Educación Superior Hygiea	41
Salud de la Mujer	Centro de Educación Superior Hygiea	12
<b>Total universidad</b>		<b>3.915</b>
<b>Centros propios</b>		<b>3.838</b>
<b>Centros adscritos</b>		<b>77</b>

### Anexo b.5 Matrícula total en enseñanzas de máster. Universidades privadas

<b>UNIVERSIDAD ALFONSO X EL SABIO. ENSEÑANZAS DE MÁSTER</b>		
<b>Rama / Titulación</b>	<b>Centro</b>	<b>Matrícula total</b>
<b>CENTROS PROPIOS</b>		<b>3.386</b>
<b>ARTES Y HUMANIDADES</b>		<b>73</b>
Dirección de Orquesta	Facultad de Música y Artes Escénicas	1
Enseñanza de Español como Lengua Extranjera	Facultad de Ciencias de la Educación	53
Interpretación Musical e Investigación Performativa	Facultad de Música y Artes Escénicas	19
<b>C.C. DE LA SALUD</b>		<b>770</b>
Dirección y Gestión Sanitaria	Facultad de Medicina	29
Estética Dental y Odontología Restauradora	Facultad de Odontología	11
Fisioterapia Deportiva	Facultad de Ciencias de la Salud	14
Gestión y Dirección de Servicios de Enfermería	Facultad de Medicina	31
Implantología Oral y Prótesis Implantosoportada	Facultad de Odontología	24
Neurofisioterapia	Facultad de Ciencias de la Salud	9
Ortodoncia	Facultad de Odontología	46
Psicología General Sanitaria	Facultad de Medicina	508
Trastornos del Comportamiento Alimentario	Facultad de Medicina	21
Urgencias y Emergencias del Adulto para Profesionales de Enfermería	Facultad de Medicina	77
<b>C.C. SOCIALES Y JURÍDICAS</b>		<b>2.177</b>
Abogacía	Facultad de Estudios Sociales y Lenguas Aplicadas	58
Atención a la Diversidad y Educación Inclusiva	Facultad de Ciencias de la Educación	133
Criminología Aplicada a la Gestión de la Seguridad y Prevención Delictiva	Facultad de Estudios Sociales y Lenguas Aplicadas	32
Gestión Administrativa	Facultad de Estudios Sociales y Lenguas Aplicadas	40
Neuropsicología Educativa	Facultad de Ciencias de la Educación	117
Prevención de Riesgos Laborales	Facultad de Estudios Sociales y Lenguas Aplicadas	106
Profesorado de Educación Secundaria Obligatoria y Bachillerato, Formación Profesional y Enseñanzas de Idiomas	Facultad de Ciencias de la Educación	1.204
Psicopedagogía	Facultad de Ciencias de la Educación	233
Sistemas Integrados de Gestión	Escuela Politécnica Superior	53
Tecnología Educativa y Competencias Digitales Docentes	Facultad de Ciencias de la Educación	201
<b>INGENIERÍA Y ARQUITECTURA</b>		<b>366</b>
Análisis de Datos Masivos (Big Data) para los Negocios	Escuela Politécnica Superior	25
Ciberseguridad	Escuela Politécnica Superior	29
Diseño de Productos y Servicios	Escuela Politécnica Superior	10
Gestión Avanzada de la Promoción y la Explotación de Infraestructuras	Escuela Politécnica Superior	1
Industria 4.0	Escuela Politécnica Superior	14
Ingeniería Aeronáutica	Escuela Politécnica Superior	61
Ingeniería de Caminos, Canales y Puertos	Escuela Politécnica Superior	171
Ingeniería de Seguridad de la Información y las Comunicaciones	Escuela Politécnica Superior	7
Ingeniería Industrial	Escuela Politécnica Superior	48
<b>Total universidad</b>		<b>3.386</b>

### Anexo b.5 Matrícula total en enseñanzas de máster. Universidades privadas

<b>UNIVERSIDAD ANTONIO DE NEBRIJA. ENSEÑANZAS DE MÁSTER</b>		
<b>Rama / Titulación</b>	<b>Centro</b>	<b>Matrícula total</b>
<b>CENTROS PROPIOS</b>		<b>6.945</b>
<b>ARTES Y HUMANIDADES</b>		<b>346</b>
Didáctica del Español como Lengua Extranjera	Facultad de Lenguas y Educación	218
Enseñanza Bilingüe/Bilingual Education	Facultad de Lenguas y Educación	98
Lingüística Aplicada a la Enseñanza del Español como Lengua Extranjera	Facultad de Lenguas y Educación	30
<b>C.G. SOCIALES Y JURÍDICAS</b>		<b>6.486</b>
Acceso a la Abogacía	Facultad de Derecho y de Relaciones Internacionales	597
Análisis de Inteligencia y Ciberinteligencia	Facultad de Derecho y de Relaciones Internacionales	33
Atención a la Diversidad y Necesidades Educativas Especiales	Facultad de Lenguas y Educación	498
Cognición y Emoción en Contextos Educativos	Facultad de Lenguas y Educación	26
Comunicación Política y Gestión de Crisis y Emergencias	Facultad de Comunicación y Artes	7
Derecho Internacional Humanitario, Derechos Humanos y Derecho Operacional	Facultad de Derecho y de Relaciones Internacionales	155
Desarrollo del Lenguaje y Dificultades de la Comunicación	Facultad de Lenguas y Educación	196
Dirección Comercial y Marketing Digital	Facultad de Economía y Empresa	52
Dirección de Empresas MBA	Facultad de Economía y Empresa	106
Dirección de Publicidad Integrada	Facultad de Comunicación y Artes	12
Dirección y Organización de Proyectos	Facultad de Economía y Empresa	165
Dirección y Realización de Series de Ficción	Facultad de Comunicación y Artes	13
Dirección y Transformación Digital de Centros Educativos	Facultad de Lenguas y Educación	45
Empresas y Destinos Turísticos	Facultad de Economía y Empresa	18
Estudios Avanzados en Altas Capacidades y Desarrollo del Talento	Facultad de Lenguas y Educación	77
Formación del Profesorado de Educación Secundaria Obligatoria y Bachillerato, Formación Profesional y Enseñanza de Idiomas	Facultad de Lenguas y Educación	1.014
Gestión de Riesgos en Conflictos	Facultad de Derecho y de Relaciones Internacionales	12
Internacionalización de Empresas	Facultad de Economía y Empresa	31
Liderazgo y Dirección de Recursos Humanos	Facultad de Economía y Empresa	75
Marketing y Publicidad Digital	Facultad de Comunicación y Artes	149
Mercado del Arte y Gestión de Empresas Relacionadas	Facultad de Lenguas y Educación	31
Metodologías Docentes	Facultad de Lenguas y Educación	193
Organización y Dirección de Eventos	Facultad de Comunicación y Artes	43
Periodismo Digital y de Datos	Facultad de Comunicación y Artes	22
Periodismo en Televisión	Facultad de Comunicación y Artes	42
Prevención de Riesgos Laborales y Cumplimiento Normativo	Facultad de Derecho y de Relaciones Internacionales	786
Problemas de Conducta en Centros Educativos	Facultad de Lenguas y Educación	328
Procesos Educativos de Enseñanza y Aprendizaje	Facultad de Lenguas y Educación	614
Psicopedagogía	Facultad de Ciencias de la Vida y de la Naturaleza	460
Relaciones Internacionales	Facultad de Derecho y de Relaciones Internacionales	74
Seguridad y Defensa	Facultad de Derecho y de Relaciones Internacionales	58
Tecnologías de la Información y la Comunicación para la Educación y Aprendizaje Digital	Facultad de Lenguas y Educación	554
<b>INGENIERÍA Y ARQUITECTURA</b>		<b>113</b>
Arquitectura	Escuela Politécnica Superior	48
Ciberdelincuencia	Escuela Politécnica Superior	16
Computación Cuántica	Escuela Politécnica Superior	10
Diseño Industrial	Escuela Politécnica Superior	7
Ingeniería Industrial	Escuela Politécnica Superior	19
PCEO Ingeniería Industrial / Dirección de Empresas MBA	Escuela Politécnica Superior	13

**Anexo b.5** Matrícula total en enseñanzas de máster. Universidades privadas

<b>UNIVERSIDAD ANTONIO DE NEBRIJA. ENSEÑANZAS DE MÁSTER</b>		
<b>Rama / Titulación</b>	<b>Centro</b>	<b>Matrícula total</b>
<b>CENTROS ADSCRITOS</b>		<b>50</b>
<b>C.C. DE LA SALUD</b>		<b>38</b>
Psicología General Sanitaria	Centro Universitario de Ciencias de la Salud San Rafael	38
<b>C.C. SOCIALES Y JURÍDICAS</b>		<b>12</b>
Práctica Jurídica	Centro de Estudios Garrigues	12
<b>Total universidad</b>		<b>6.995</b>
<b>Centros propios</b>		<b>6.945</b>
<b>Centros adscritos</b>		<b>50</b>

### Anexo b.5 Matrícula total en enseñanzas de máster. Universidades privadas

<b>UNIVERSIDAD CAMILO JOSÉ CELA. ENSEÑANZAS DE MÁSTER</b>		
<b>Rama / Titulación</b>	<b>Centro</b>	<b>Matrícula total</b>
<b>CENTROS PROPIOS</b>		<b>2.129</b>
<b>C.C. DE LA SALUD</b>		<b>391</b>
Atención Temprana	Facultad de Salud	37
Derecho Sanitario	Facultad de Salud	7
Ejercicio y Nutrición para la Salud	Facultad de Salud	22
Enfermería de Cuidados Críticos Intrahospitalarios	Facultad de Salud	14
Entrenamiento de Fuerza y Rendimiento Neuromuscular	Facultad de Salud	23
Estudio de las Intervenciones en Emergencias, Catástrofes y Cooperación Internacional	Facultad de Salud	15
Evaluación y Rehabilitación Neuropsicológicas	Facultad de Salud	23
Fisioterapia y Readaptación en el Deporte	Facultad de Salud	24
Investigación Clínica Avanzada en Oncología	Facultad de Salud	3
Osteopatía Integrativa	Facultad de Salud	23
Psicología General Sanitaria	Facultad de Salud	64
Salud Escolar	Facultad de Salud	28
Sexología: Educación Sexual y Asesoramiento Sexológico	Facultad de Salud	72
Urgencias en Montaña y Medios Inhóspitos	Facultad de Salud	27
Valoración Daño Corporal, Pericia Médica y Resolución Extrajudicial de Conflictos de Responsabilidad Sanitaria	Facultad de Salud	9
<b>C.C. SOCIALES Y JURÍDICAS</b>		<b>2.745</b>
Acceso a la Profesión de Abogado	Facultad de Comunicación y Humanidades	201
Competencias Docentes Avanzadas	Facultad de Educación	507
Comunicación Política y Empresarial	Facultad de Comunicación y Humanidades	13
Dirección de Empresas Logísticas y de la Cadena de Suministro	Facultad de Tecnología y Ciencia	23
Dirección de Protocolo, Producción, Organización y Diseño de Eventos	Facultad de Comunicación y Humanidades	84
Dirección, Innovación y Liderazgo de Centros Educativos	Facultad de Educación	82
Educación Internacional y Bilingüismo	Facultad de Educación	36
Educación Secundaria	Facultad de Educación	410
Enseñanza de Español como Lengua Extranjera	Facultad de Educación	62
Marketing Digital, Comunicación y Redes Sociales	Facultad de Comunicación y Humanidades	71
Necesidades Educativas Especiales y Educación Inclusiva	Facultad de Educación	274
Neurociencia Cognitiva y Educación	Facultad de Salud	13
Orientación e Intervención Psicopedagógica	Centro de Educación Superior de Enseñanza e Investigación Educativa	159
Orientación e Intervención Psicopedagógica	Facultad de Educación	293
Políticas Públicas de Seguridad y Defensa	Facultad de Comunicación y Humanidades	17
Políticas y Gobernanza de los Sistemas Educativos	Facultad de Educación	17
Relaciones Internacionales y Comunicación	Facultad de Comunicación y Humanidades	4
Tecnología Digital Aplicada a la Práctica Docente	Facultad de Educación	479
<b>INGENIERÍA Y ARQUITECTURA</b>		<b>42</b>
Ciberseguridad	Facultad de Tecnología y Ciencia	11
Ciencia de Datos	Facultad de Tecnología y Ciencia	31

### Anexo b.5 Matrícula total en enseñanzas de máster. Universidades privadas

UNIVERSIDAD CAMILO JOSÉ CELA. ENSEÑANZAS DE MÁSTER		
Rama / Titulación	Centro	Matrícula total
<b>CENTROS ADSCRITOS</b>		<b>234</b>
<b>ARTES Y HUMANIDADES</b>		<b>75</b>
Diseño de Interiores	ESNE-Escuela Universitaria de Diseño	49
Diseño Gráfico	ESNE-Escuela Universitaria de Diseño	26
<b>C.C. SOCIALES Y JURÍDICAS</b>		<b>136</b>
Dirección Comercial y Marketing	Centro de Educación Superior Instituto de Ciencias Empresariales IMF	2
Dirección de Empresas	Centro de Educación Superior Instituto de Ciencias Empresariales IMF	5
Dirección de Recursos Humanos	Centro de Educación Superior Instituto de Ciencias Empresariales IMF	39
Experiencia de Usuario para el Diseño de Productos y Servicios Digitales	ESNE-Escuela Universitaria de Diseño	37
Marketing Digital, Comunicación y Redes Sociales	Centro de Educación Superior Instituto de Ciencias Empresariales IMF	29
Prevención de Riesgos Laborales	Centro de Educación Superior Instituto de Ciencias Empresariales IMF	24
<b>INGENIERÍA Y ARQUITECTURA</b>		<b>23</b>
Computación Gráfica, Realidad Virtual y Simulación	Centro Universitario de Tecnología y Arte Digital (U-Tad)	23
<b>Total universidad</b>		<b>3.412</b>
<b>Centros propios</b>		<b>3.178</b>
<b>Centros adscritos</b>		<b>234</b>



**Anexo b.5** Matrícula total en enseñanzas de máster. Universidades privadas

<b>CUNEF UNIVERSIDAD. ENSEÑANZAS DE MÁSTER</b>		
<b>Rama / Titulación</b>	<b>Centro</b>	<b>Matrícula total</b>
<b>CENTROS PROPIOS</b>		<b>577</b>
<b>C.C. SOCIALES Y JURÍDICAS</b>		<b>549</b>
Acceso a la Profesión de Abogado	Escuela de Postgrado y Negocios Internacionales	93
Auditoría de Cuentas	Escuela de Postgrado y Negocios Internacionales	342
Derecho Bancario y de los Mercados e Instituciones Financieras	Escuela de Postgrado y Negocios Internacionales	18
Instituciones y Mercados Financieros	Escuela de Postgrado y Negocios Internacionales	82
Negocios Internacionales y Dirección Global	Escuela de Postgrado y Negocios Internacionales	8
PCEO Acceso a la Profesión de Abogado / Derecho Bancario y de los Mercados e Instituciones Financieras	Escuela de Postgrado y Negocios Internacionales	6
<b>INGENIERÍA Y ARQUITECTURA</b>		<b>28</b>
Ciencia de Datos	Escuela de Postgrado y Negocios Internacionales	28
<b>Total universidad</b>		<b>577</b>

**Anexo b.5** Matrícula total en enseñanzas de máster. Universidades privadas

<b>ESIC UNIVERSIDAD. ENSEÑANZAS DE MÁSTER</b>		
<b>Rama / Titulación</b>	<b>Centro</b>	<b>Matrícula total</b>
<b>CENTROS PROPIOS</b>		<b>114</b>
<b>C.C. SOCIALES Y JURÍDICAS</b>		<b>114</b>
Administración de Empresas (MBA)	Facultad de Ciencias Jurídicas y Sociales	25
Dirección de Comunicación y Nuevas Tecnologías	Facultad de Ciencias Jurídicas y Sociales	36
Dirección de Marketing	Facultad de Ciencias Jurídicas y Sociales	25
Dirección de Personas y Desarrollo Organizativo	Facultad de Ciencias Jurídicas y Sociales	28
<b>Total universidad</b>		<b>114</b>

### Anexo b.5 Matrícula total en enseñanzas de máster. Universidades privadas

UNIVERSIDAD EUROPEA DE MADRID. ENSEÑANZAS DE MÁSTER		
Rama / Titulación	Centro	Matrícula total
<b>CENTROS PROPIOS</b>		<b>5.227</b>
<b>ARTES Y HUMANIDADES</b>		<b>73</b>
Diseño de Videojuegos	Escuela de Arquitectura, Ingeniería y Diseño. Campus Villaviciosa y Alcobendas	12
Diseño Gráfico Digital	Escuela de Arquitectura, Ingeniería y Diseño. Campus Villaviciosa y Alcobendas	13
Enseñanza de Inglés como Lengua Extranjera/Teaching English as a Foreign Language (TEFL)	Facultad de Ciencias Sociales y de la Comunicación. Campus Villaviciosa y Alcobendas	32
Investigación Musical	Facultad de Ciencias Sociales y de la Comunicación. Campus Villaviciosa y Alcobendas	16
<b>C.C. DE LA SALUD</b>		<b>1.597</b>
Actividad Física y Salud	Facultad de Ciencias de la Actividad Física y el Deporte. Campus Villaviciosa y Alcobendas	19
Atención Farmacéutica y Servicios Profesionales Farmacéuticos Asistenciales	Facultad de Ciencias Biomédicas y de la Salud. Campus Villaviciosa y Alcobendas	1
Bioinformática	Facultad de Ciencias Biomédicas y de la Salud. Campus Villaviciosa y Alcobendas	61
Biología y Tecnología Aplicada a la Reproducción Humana Asistida	Facultad de Ciencias Biomédicas y de la Salud. Campus Villaviciosa y Alcobendas	34
Cirugía e Implantología Bucal Avanzada	Facultad de Ciencias Biomédicas y de la Salud. Campus Villaviciosa y Alcobendas	21
Dirección y Gestión en Enfermería	Facultad de Ciencias Biomédicas y de la Salud. Campus Villaviciosa y Alcobendas	84
Endodoncia Avanzada	Facultad de Ciencias Biomédicas y de la Salud. Campus Villaviciosa y Alcobendas	13
Entrenamiento y Nutrición Deportiva	Facultad de Ciencias de la Actividad Física y el Deporte. Campus Villaviciosa y Alcobendas	162
Fisioterapia Deportiva	Facultad de Ciencias de la Actividad Física y el Deporte. Campus Villaviciosa y Alcobendas	120
Fisioterapia en el Abordaje Integral del Suelo Pélvico	Facultad de Ciencias de la Actividad Física y el Deporte. Campus Villaviciosa y Alcobendas	37
Fisioterapia Neurológica: Técnicas de Valoración y Tratamiento	Facultad de Ciencias de la Actividad Física y el Deporte. Campus Villaviciosa y Alcobendas	46
Gestión y Planificación Sanitaria para Directivos de la Salud	Facultad de Ciencias Biomédicas y de la Salud. Campus Villaviciosa y Alcobendas	91
Investigación en Ciencias de la Actividad Física y del Deporte	Facultad de Ciencias de la Actividad Física y el Deporte. Campus Villaviciosa y Alcobendas	49
Neuropsicología Clínica	Facultad de Ciencias Biomédicas y de la Salud. Campus Villaviciosa y Alcobendas	50
Nutrición Clínica	Facultad de Ciencias Biomédicas y de la Salud. Campus Villaviciosa y Alcobendas	99
Ortodoncia Avanzada	Facultad de Ciencias Biomédicas y de la Salud. Campus Villaviciosa y Alcobendas	49
Prevención y Tratamiento Psicológico de las Adicciones	Facultad de Ciencias Biomédicas y de la Salud. Campus Villaviciosa y Alcobendas	6
Prótesis, Implantoprótesis y Estética Dental	Facultad de Ciencias Biomédicas y de la Salud. Campus Villaviciosa y Alcobendas	23
Psicología del Deporte	Facultad de Ciencias Biomédicas y de la Salud. Campus Villaviciosa y Alcobendas	35
Psicología General Sanitaria	Facultad de Ciencias Biomédicas y de la Salud. Campus Villaviciosa y Alcobendas	322
Psicología Infantil y Juvenil	Facultad de Ciencias Biomédicas y de la Salud. Campus Villaviciosa y Alcobendas	33
Psicología Jurídica y Forense	Facultad de Ciencias Biomédicas y de la Salud. Campus Villaviciosa y Alcobendas	20
Salud Pública	Facultad de Ciencias Biomédicas y de la Salud. Campus Villaviciosa y Alcobendas	39
Terapia Manual Ortopédica en el Tratamiento del Dolor	Facultad de Ciencias de la Actividad Física y el Deporte. Campus Villaviciosa y Alcobendas	58
Terapias Contextuales	Facultad de Ciencias Biomédicas y de la Salud. Campus Villaviciosa y Alcobendas	2
Trastornos del Comportamiento Alimentario y Obesidad	Facultad de Ciencias Biomédicas y de la Salud. Campus Villaviciosa y Alcobendas	56

### Anexo b.5 Matrícula total en enseñanzas de máster. Universidades privadas

UNIVERSIDAD EUROPEA DE MADRID. ENSEÑANZAS DE MÁSTER		
Rama / Titulación	Centro	Matrícula total
<b>CENTROS PROPIOS</b>		
Urgencias, Emergencias y Críticos en Enfermería	Facultad de Ciencias Biomédicas y de la Salud. Campus Villaviciosa y Alcobendas	67
<b>C.C. SOCIALES Y JURÍDICAS</b>		<b>2.589</b>
Abogacía	Facultad de Ciencias Sociales y de la Comunicación. Campus Villaviciosa y Alcobendas	131
Asesoría Jurídica de la Empresa	Facultad de Ciencias Sociales y de la Comunicación. Campus Villaviciosa y Alcobendas	20
Atención Temprana en el Contexto Educativo	Facultad de Ciencias Sociales y de la Comunicación. Campus Villaviciosa y Alcobendas	21
Comercio y Relaciones Económicas Internacionales	Facultad de Ciencias Sociales y de la Comunicación. Campus Villaviciosa y Alcobendas	17
Comunicación y Emprendimiento Digital	Facultad de Ciencias Sociales y de la Comunicación. Campus Villaviciosa y Alcobendas	30
Comunicación y Periodismo Deportivo	Facultad de Ciencias de la Actividad Física y el Deporte. Campus Villaviciosa y Alcobendas	52
Criminología Aplicada	Facultad de Ciencias Sociales y de la Comunicación. Campus Villaviciosa y Alcobendas	20
Derecho Ambiental	Facultad de Ciencias Sociales y de la Comunicación. Campus Villaviciosa y Alcobendas	19
Derecho Deportivo	Facultad de Ciencias de la Actividad Física y el Deporte. Campus Villaviciosa y Alcobendas	27
Derecho Laboral y Seguridad Social	Facultad de Ciencias Sociales y de la Comunicación. Campus Villaviciosa y Alcobendas	22
Derecho Penal Económico	Facultad de Ciencias Sociales y de la Comunicación. Campus Villaviciosa y Alcobendas	16
Derechos Humanos	Facultad de Ciencias Sociales y de la Comunicación. Campus Villaviciosa y Alcobendas	63
Didáctica de la Lengua	Facultad de Ciencias Sociales y de la Comunicación. Campus Villaviciosa y Alcobendas	3
Dirección Comercial y Ventas	Facultad de Ciencias Sociales y de la Comunicación. Campus Villaviciosa y Alcobendas	20
Dirección de Comunicación y Asuntos Públicos (Public Affairs)	Facultad de Ciencias Sociales y de la Comunicación. Campus Villaviciosa y Alcobendas	31
Dirección de Empresas MBA	Facultad de Ciencias Sociales y de la Comunicación. Campus Villaviciosa y Alcobendas	319
Dirección de Entidades Deportivas MBA	Facultad de Ciencias de la Actividad Física y el Deporte. Campus Villaviciosa y Alcobendas	252
Dirección y Gestión de Centros Educativos	Facultad de Ciencias Sociales y de la Comunicación. Campus Villaviciosa y Alcobendas	8
Dirección y Gestión de Recursos Humanos	Facultad de Ciencias Sociales y de la Comunicación. Campus Villaviciosa y Alcobendas	244
Dirección y Gestión Financiera	Facultad de Ciencias Sociales y de la Comunicación. Campus Villaviciosa y Alcobendas	45
Educación Bilingüe	Facultad de Ciencias Sociales y de la Comunicación. Campus Villaviciosa y Alcobendas	4
Educación Universitaria	Facultad de Ciencias Sociales y de la Comunicación. Campus Villaviciosa y Alcobendas	56
Enseñanza de Español como Lengua Extranjera (ELE)	Facultad de Ciencias Sociales y de la Comunicación. Campus Villaviciosa y Alcobendas	33
Fiscalidad Internacional	Facultad de Ciencias Sociales y de la Comunicación. Campus Villaviciosa y Alcobendas	10
Formación del Profesorado de Educación Secundaria Obligatoria, Bachillerato, Formación Profesional, Enseñanzas de Idiomas y Enseñanzas Deportivas	Facultad de Ciencias Sociales y de la Comunicación. Campus Villaviciosa y Alcobendas	406
Innovación Educativa	Facultad de Ciencias Sociales y de la Comunicación. Campus Villaviciosa y Alcobendas	66
Inteligencia Emocional Educativa	Facultad de Ciencias Sociales y de la Comunicación. Campus Villaviciosa y Alcobendas	66

### Anexo b.5 Matrícula total en enseñanzas de máster. Universidades privadas

UNIVERSIDAD EUROPEA DE MADRID. ENSEÑANZAS DE MÁSTER		
Rama / Titulación	Centro	Matrícula total
<b>CENTROS PROPIOS</b>		
Marketing	Facultad de Ciencias Sociales y de la Comunicación. Campus Villaviciosa y Alcobendas	120
Marketing Deportivo	Facultad de Ciencias de la Actividad Física y el Deporte. Campus Villaviciosa y Alcobendas	59
Mediación Educativa y Problemas de Conducta en el Aula	Facultad de Ciencias Sociales y de la Comunicación. Campus Villaviciosa y Alcobendas	18
Mediación para la Resolución de Conflictos	Facultad de Ciencias Sociales y de la Comunicación. Campus Villaviciosa y Alcobendas	34
Negocios Digitales	Facultad de Ciencias Sociales y de la Comunicación. Campus Villaviciosa y Alcobendas	42
Neuroeducación y Dificultades de Aprendizaje	Facultad de Ciencias Sociales y de la Comunicación. Campus Villaviciosa y Alcobendas	92
Prevención de Riesgos Laborales	Escuela de Arquitectura, Ingeniería y Diseño. Campus Villaviciosa y Alcobendas	113
Propiedad Intelectual y Derecho Tecnológico	Facultad de Ciencias Sociales y de la Comunicación. Campus Villaviciosa y Alcobendas	27
Psicopedagogía	Facultad de Ciencias Sociales y de la Comunicación. Campus Villaviciosa y Alcobendas	15
Terrorismo, Seguridad y Defensa	Facultad de Ciencias Sociales y de la Comunicación. Campus Villaviciosa y Alcobendas	68
<b>INGENIERÍA Y ARQUITECTURA</b>		<b>968</b>
Análisis de Datos Masivos (Big Data)	Escuela de Arquitectura, Ingeniería y Diseño. Campus Villaviciosa y Alcobendas	100
Arquitectura	Escuela de Arquitectura, Ingeniería y Diseño. Campus Villaviciosa y Alcobendas	5
Dirección y Gestión de Tecnologías de la Información MBA TI/Information Technology Management IT MBA	Escuela de Arquitectura, Ingeniería y Diseño. Campus Villaviciosa y Alcobendas	19
Energías Renovables	Escuela de Arquitectura, Ingeniería y Diseño. Campus Villaviciosa y Alcobendas	165
Gestión Internacional de la Edificación y Construcción	Escuela de Arquitectura, Ingeniería y Diseño. Campus Villaviciosa y Alcobendas	163
Industria 4.0: Transformación y Estrategia Digital	Escuela de Arquitectura, Ingeniería y Diseño. Campus Villaviciosa y Alcobendas	36
Ingeniería Aeronáutica	Escuela de Arquitectura, Ingeniería y Diseño. Campus Villaviciosa y Alcobendas	54
Ingeniería de Caminos, Canales y Puertos	Escuela de Arquitectura, Ingeniería y Diseño. Campus Villaviciosa y Alcobendas	26
Ingeniería de Organización, Dirección de Proyectos y Empresas	Escuela de Arquitectura, Ingeniería y Diseño. Campus Villaviciosa y Alcobendas	129
Ingeniería de Telecomunicación	Escuela de Arquitectura, Ingeniería y Diseño. Campus Villaviciosa y Alcobendas	7
Ingeniería Industrial	Escuela de Arquitectura, Ingeniería y Diseño. Campus Villaviciosa y Alcobendas	39
Logística	Escuela de Arquitectura, Ingeniería y Diseño. Campus Villaviciosa y Alcobendas	60
Matemática Aplicada a la Ingeniería y Computación	Escuela de Arquitectura, Ingeniería y Diseño. Campus Villaviciosa y Alcobendas	9
Seguridad de las Tecnologías de la Información y las Comunicaciones	Escuela de Arquitectura, Ingeniería y Diseño. Campus Villaviciosa y Alcobendas	92
Sistemas Integrados de Gestión	Escuela de Arquitectura, Ingeniería y Diseño. Campus Villaviciosa y Alcobendas	43
Transición Energética Renovable	Escuela de Arquitectura, Ingeniería y Diseño. Campus Villaviciosa y Alcobendas	21

**Anexo b.5** Matrícula total en enseñanzas de máster. Universidades privadas

<b>UNIVERSIDAD EUROPEA DE MADRID. ENSEÑANZAS DE MÁSTER</b>		
<b>Rama / Titulación</b>	<b>Centro</b>	<b>Matrícula total</b>
<b>CENTROS ADSCRITOS</b>		<b>143</b>
<b>C.C. SOCIALES Y JURÍDICAS</b>		<b>143</b>
Abogacía	Centro de Estudios Garrigues	120
Dirección y Gestión de Recursos Humanos	Centro de Estudios Garrigues	23
<b>Total universidad</b>		<b>5.370</b>
<b>Centros propios</b>		<b>5.227</b>
<b>Centros adscritos</b>		<b>143</b>

**Anexo b.5** Matrícula total en enseñanzas de máster. Universidades privadas

<b>UNIVERSIDAD FRANCISCO DE VITORIA. ENSEÑANZAS DE MÁSTER</b>		
<b>Rama / Titulación</b>	<b>Centro</b>	<b>Matrícula total</b>
<b>CENTROS PROPIOS</b>		<b>2.801</b>
<b>C.C. DE LA SALUD</b>		<b>219</b>
Psicología General Sanitaria	Escuela de Postgrado y Formación Permanente	202
Terapias Avanzadas en Biomedicina	Escuela de Postgrado y Formación Permanente	17
<b>C.C. SOCIALES Y JURÍDICAS</b>		<b>2.566</b>
Abogacía y Procura	Facultad de Derecho, Empresa y Gobierno	29
Acción Política, Fortalecimiento Institucional y Participación Ciudadana en el Estado de Derecho	Facultad de Derecho, Empresa y Gobierno	30
Atención Temprana	Escuela de Postgrado y Formación Permanente	311
Bioética	Escuela de Postgrado y Formación Permanente	34
Dirección y Gestión para la Calidad de Centros Educativos	Escuela de Postgrado y Formación Permanente	389
Enseñanza Bilingüe/Bilingual Education	Escuela de Postgrado y Formación Permanente	215
Enseñanza de Español para Extranjeros	Escuela de Postgrado y Formación Permanente	223
Humanidades	Escuela de Postgrado y Formación Permanente	49
Prevención de Riesgos Laborales	Facultad de Derecho, Empresa y Gobierno	838
Producción y Realización en Radio y Televisión	Escuela de Postgrado y Formación Permanente	15
Profesor de Educación Secundaria Obligatoria y Bachillerato, Formación Profesional y Enseñanzas de Idiomas	Escuela de Postgrado y Formación Permanente	433
<b>INGENIERÍA Y ARQUITECTURA</b>		<b>16</b>
Ingeniería Industrial	Escuela de Postgrado y Formación Permanente	16
<b>Total universidad</b>		<b>2.801</b>

### Anexo b.5 Matrícula total en enseñanzas de máster. Universidades privadas

<b>UNIVERSIDAD INTERNACIONAL DE LA EMPRESA. ENSEÑANZAS DE MÁSTER</b>		
<b>Rama / Titulación</b>	<b>Centro</b>	<b>Matrícula total</b>
<b>CENTROS PROPIOS</b>		<b>1.313</b>
<b>C.C. SOCIALES Y JURÍDICAS</b>		<b>1.254</b>
Alta Dirección	Facultad de Ciencias Sociales Aplicadas y de la Comunicación	244
Análisis de las Relaciones Económicas Internacionales	Facultad de Ciencias Sociales Aplicadas y de la Comunicación	79
Análisis Económico del Derecho y Gestión Pública	Facultad de Ciencias Sociales Aplicadas y de la Comunicación	13
Asesoramiento y Planificación Financiera	Facultad de Ciencias Sociales Aplicadas y de la Comunicación	123
Comunicación Corporativa y Responsabilidad Social Corporativa	Facultad de Ciencias Sociales Aplicadas y de la Comunicación	63
Dirección de la Cadena de Suministro	Facultad de Ciencias Sociales Aplicadas y de la Comunicación	108
Dirección de Marketing Internacional	Facultad de Ciencias Sociales Aplicadas y de la Comunicación	183
Dirección de Recursos Humanos y Gestión del Talento	Facultad de Ciencias Sociales Aplicadas y de la Comunicación	107
Dirección de Turismo Internacional y Ocio	Facultad de Ciencias Sociales Aplicadas y de la Comunicación	13
Dirección y Gestión de Proyectos	Facultad de Ciencias Sociales Aplicadas y de la Comunicación	125
Dirección y Organización de Eventos/Management and Organization of Events	Facultad de Ciencias Sociales Aplicadas y de la Comunicación	43
Formación del Profesorado de Educación Secundaria Obligatoria y Bachillerato, Formación Profesional y Enseñanzas de Idiomas	Facultad de Ciencias Sociales Aplicadas y de la Comunicación	153
<b>INGENIERÍA Y ARQUITECTURA</b>		<b>59</b>
Análisis de Datos Masivos (Big Data) e Inteligencia Empresarial (Business Intelligence)	Facultad de Ciencias Sociales Aplicadas y de la Comunicación	59
<b>Total universidad</b>		<b>1.313</b>



**Anexo b.5** Matrícula total en enseñanzas de máster. Universidades privadas

<b>UNIVERSIDAD INTERNACIONAL VILLANUEVA. ENSEÑANZAS DE MÁSTER</b>		
<b>Rama / Titulación</b>	<b>Centro</b>	<b>Matrícula total</b>
<b>CENTROS PROPIOS</b>		<b>451</b>
<b>C.C. DE LA SALUD</b>		<b>154</b>
Psicología General Sanitaria	Facultad de Ciencias de la Salud	154
<b>C.C. SOCIALES Y JURÍDICAS</b>		<b>297</b>
Acceso a la Profesión de Abogado	Facultad de Ciencias Sociales y Jurídicas	52
Dirección de Centros Educativos	Facultad de Ciencias Sociales y Jurídicas	64
Formación del Profesorado de Educación Secundaria Obligatoria y de Bachillerato, Formación Profesional y Enseñanzas de Idiomas	Facultad de Ciencias Sociales y Jurídicas	165
Psicopedagogía	Facultad de Ciencias Sociales y Jurídicas	16
<b>Total universidad</b>		<b>451</b>

### Anexo b.5 Matrícula total en enseñanzas de máster. Universidades privadas

<b>UNIVERSIDAD PONTIFICIA COMILLAS. ENSEÑANZAS DE MÁSTER</b>		
<b>Rama / Titulación</b>	<b>Centro</b>	<b>Matrícula total</b>
<b>CENTROS PROPIOS</b>		<b>1.486</b>
<b>ARTES Y HUMANIDADES</b>		<b>116</b>
Bioética	Facultad de Teología	1
Filosofía: Condición Humana y Trascendencia	Facultad de Ciencias Humanas y Sociales	14
Interpretación de Conferencias	Facultad de Ciencias Humanas y Sociales	9
Licentiatus in Iure Canonico	Facultad de Derecho Canónico	15
Licentiatus in Theologia	Facultad de Teología	77
<b>C.G. DE LA SALUD</b>		<b>190</b>
Biomecánica y Fisioterapia Deportiva	Escuela Universitaria de Enfermería y Fisioterapia San Juan de Dios	8
Cuidados Paliativos	Escuela Universitaria de Enfermería y Fisioterapia San Juan de Dios	17
Psicología General Sanitaria	Facultad de Ciencias Humanas y Sociales	165
<b>C.G. SOCIALES Y JURÍDICAS</b>		<b>570</b>
Acceso a la Abogacía	Facultad de Derecho (ICADE)	134
Administración de Empresas (MBA)	Facultad de Ciencias Económicas y Empresariales (ICADE)	49
Asuntos Internacionales: Economía, Política y Derecho	Facultad de Derecho (ICADE)	19
Auditoría de Cuentas y Contabilidad Superior	Facultad de Ciencias Económicas y Empresariales (ICADE)	30
Cooperación Internacional al Desarrollo	Instituto Universitario de Estudios sobre Migraciones	35
Derecho Internacional y Europeo de los Negocios (International and European Business Law)	Facultad de Derecho (ICADE)	22
Dirección Internacional de Empresas/International Management	Advantere School of Management	31
Finanzas	Facultad de Ciencias Económicas y Empresariales (ICADE)	1
Finanzas/Finance	Advantere School of Management	16
Gestión de Riesgos Financieros	Facultad de Ciencias Económicas y Empresariales (ICADE)	15
Gestión de Talento/Talent Management	Advantere School of Management	14
Migraciones Internacionales	Instituto Universitario de Estudios sobre Migraciones	28
Profesor de Educación Secundaria Obligatoria y Bachillerato	Facultad de Ciencias Humanas y Sociales	56
Psicopedagogía	Facultad de Ciencias Humanas y Sociales	15
Recursos Humanos	Facultad de Ciencias Económicas y Empresariales (ICADE)	23
PCEO Acceso a la Abogacía / Derecho de la Empresa	Facultad de Derecho (ICADE)	42
PCEO Acceso a la Abogacía / Propiedad Intelectual	Facultad de Derecho (ICADE)	17
PCEO Profesor de Educación Secundaria Obligatoria y Bachillerato / Psicopedagogía	Facultad de Ciencias Humanas y Sociales	23
<b>INGENIERÍA Y ARQUITECTURA</b>		<b>610</b>
Ingeniería de Telecomunicación	Escuela Técnica Superior de Ingeniería (ICAI)	41
Ingeniería Industrial	Escuela Técnica Superior de Ingeniería (ICAI)	488
Sector Eléctrico/the Electric Power Industry	Escuela Técnica Superior de Ingeniería (ICAI)	14
PCEO Ingeniería de Telecomunicación / Administración de Empresas	Escuela Técnica Superior de Ingeniería (ICAI)	1
PCEO Ingeniería Industrial / Administración de Empresas	Escuela Técnica Superior de Ingeniería (ICAI)	44
PCEO Ingeniería Industrial / Sector Eléctrico	Escuela Técnica Superior de Ingeniería (ICAI)	22
<b>Total universidad</b>		<b>1.486</b>

### Anexo b.5 Matrícula total en enseñanzas de máster. Universidades privadas

<b>UNIVERSIDAD SAN PABLO-CEU. ENSEÑANZAS DE MÁSTER</b>		
<b>Rama / Titulación</b>	<b>Centro</b>	<b>Matrícula total</b>
<b>CENTROS PROPIOS</b>		<b>988</b>
<b>ARTES Y HUMANIDADES</b>		<b>49</b>
Comunicación de Moda y Belleza	Facultad de Humanidades y Ciencias de la Comunicación	17
Historia Contemporánea	Facultad de Humanidades y Ciencias de la Comunicación	13
Radio	Facultad de Humanidades y Ciencias de la Comunicación	19
<b>CIENCIAS</b>		<b>14</b>
Atención Farmacéutica - Farmacia Asistencial	Facultad de Farmacia	14
<b>C.C. DE LA SALUD</b>		<b>423</b>
Biomecánica Deportiva	Facultad de Medicina	20
Descubrimiento de Fármacos	Facultad de Farmacia	14
Electrofisiología Cardíaca Diagnóstica y Terapéutica	Facultad de Medicina	22
Enfermería en Urgencias y Cuidados Críticos Intrahospitalarios	Facultad de Medicina	23
Enfermería en Urgencias, Emergencias y Transporte Sanitario	Facultad de Medicina	31
Fisioterapia en Pediatría	Facultad de Medicina	25
Fisioterapia Invasiva	Facultad de Medicina	33
Gestión de Empresas Biotecnológicas de la Salud	Facultad de Farmacia	34
Investigación Clínica y Aplicada en Oncología	Facultad de Medicina	11
Medicina Regenerativa y Terapias Avanzadas	Facultad de Medicina	16
Prevención en Riesgos Laborales	Facultad de Medicina	15
Psicología General Sanitaria	Facultad de Medicina	74
Psicología Jurídica y Forense	Facultad de Medicina	18
Urgencias, Emergencias y Catástrofes	Facultad de Medicina	87
<b>C.C. SOCIALES Y JURÍDICAS</b>		<b>501</b>
Acceso a la Profesión de Abogado	Facultad de Derecho	140
Auditoría de Cuentas	Facultad de Ciencias Económicas y Empresariales	73
Formación para Profesor de Educación Secundaria Obligatoria y Bachillerato	Facultad de Humanidades y Ciencias de la Comunicación	166
Gestión Administrativa	Facultad de Derecho	25
Mercados Financieros y Gestión de Patrimonios	Facultad de Ciencias Económicas y Empresariales	16
Periodismo Cultural	Facultad de Humanidades y Ciencias de la Comunicación	16
Protección de Datos, Transparencia y Acceso a la Información	Facultad de Derecho	11
Relaciones Internacionales	Instituto Universitario de Estudios Europeos	25
Unión Europea	Instituto Universitario de Estudios Europeos	11
PCEO Acceso a la Profesión de Abogado / Protección de Datos, Transparencia y Acceso a la Información	Facultad de Derecho	18
<b>INGENIERÍA Y ARQUITECTURA</b>		<b>1</b>
Ingeniería Biomédica	Escuela Politécnica Superior	1
<b>Total universidad</b>		<b>988</b>

**Anexo b.6** Matrícula total en enseñanzas de grado y máster. Universidades privadas

<b>ESTUDIANTES MATRICULADOS EN LAS UNIVERSIDADES PRIVADAS. ENSEÑANZAS DE GRADO Y MÁSTER</b>			
<b>Universidad</b>	<b>Matrícula total</b>		
	<b>Grado</b>	<b>Máster</b>	<b>Total</b>
<b>CENTROS PROPIOS</b>	<b>68.845</b>	<b>30.304</b>	<b>99.149</b>
<b>A Distancia de Madrid</b>	<b>3.688</b>	<b>3.838</b>	<b>7.526</b>
Artes y Humanidades	110	47	157
C.C. de la Salud	619	343	962
C.C. Sociales y Jurídicas	2.393	3.336	5.729
Ingeniería y Arquitectura	566	112	678
<b>Alfonso X El Sabio</b>	<b>8.470</b>	<b>3.386</b>	<b>11.856</b>
Artes y Humanidades	169	73	242
Ciencias	30		30
C.C. de la Salud	6.547	770	7.317
C.C. Sociales y Jurídicas	898	2.177	3.075
Ingeniería y Arquitectura	826	366	1.192
<b>Antonio de Nebrija</b>	<b>5.223</b>	<b>6.945</b>	<b>12.168</b>
Artes y Humanidades	482	346	828
Ciencias	12		12
C.C. de la Salud	344		344
C.C. Sociales y Jurídicas	3.577	6.486	10.063
Ingeniería y Arquitectura	808	113	921
<b>Camilo José Cela</b>	<b>7.659</b>	<b>3.178</b>	<b>10.837</b>
Artes y Humanidades	68		68
C.C. de la Salud	1.130	391	1.521
C.C. Sociales y Jurídicas	6.395	2.745	9.140
Ingeniería y Arquitectura	66	42	108
<b>CUNEF</b>	<b>1.170</b>	<b>577</b>	<b>1.747</b>
C.C. Sociales y Jurídicas	1.092	549	1.641
Ingeniería y Arquitectura	78	28	106
<b>ESIC</b>	<b>2.342</b>	<b>114</b>	<b>2.456</b>
C.C. Sociales y Jurídicas	2.342	114	2.456
<b>Europea de Madrid</b>	<b>12.136</b>	<b>5.227</b>	<b>17.363</b>
Artes y Humanidades	445	73	518
Ciencias	312		312
C.C. de la Salud	5.359	1.597	6.956
C.C. Sociales y Jurídicas	4.637	2.589	7.226
Ingeniería y Arquitectura	1.383	968	2.351
<b>Francisco de Vitoria</b>	<b>10.779</b>	<b>2.801</b>	<b>13.580</b>
Artes y Humanidades	694		694
Ciencias	408		408
C.C. de la Salud	3.864	219	4.083
C.C. Sociales y Jurídicas	4.501	2.566	7.067
Ingeniería y Arquitectura	1.312	16	1.328
<b>Internacional de la Empresa</b>	<b>164</b>	<b>1.313</b>	<b>1.477</b>
Ciencias	15		15
C.C. Sociales y Jurídicas	110	1.254	1.364
Ingeniería y Arquitectura	39	59	98
<b>Internacional Villanueva</b>	<b>1.024</b>	<b>451</b>	<b>1.475</b>
C.C. de la Salud	278	154	432
C.C. Sociales y Jurídicas	746	297	1.043
<b>Pontificia Comillas</b>	<b>8.074</b>	<b>1.486</b>	<b>9.560</b>
Artes y Humanidades	343	116	459
C.C. de la Salud	1.416	190	1.606
C.C. Sociales y Jurídicas	4.623	570	5.193
Ingeniería y Arquitectura	1.692	610	2.302
<b>San Pablo-CEU</b>	<b>8.116</b>	<b>988</b>	<b>9.104</b>
Artes y Humanidades	199	49	248
Ciencias	159	14	173
C.C. de la Salud	3.583	423	4.006
C.C. Sociales y Jurídicas	3.329	501	3.830
Ingeniería y Arquitectura	846	1	847

**Anexo b.6** Matrícula total en enseñanzas de grado y máster. Universidades privadas

<b>ESTUDIANTES MATRICULADOS EN LAS UNIVERSIDADES PRIVADAS. ENSEÑANZAS DE GRADO Y MÁSTER</b>			
<b>Universidad</b>	<b>Matrícula total</b>		
	<b>Grado</b>	<b>Máster</b>	<b>Total</b>
<b>CENTROS ADSCRITOS</b>	<b>4.552</b>	<b>504</b>	<b>5.056</b>
<b>A Distancia de Madrid</b>	<b>0</b>	<b>77</b>	<b>77</b>
C.C. de la Salud		77	77
<b>Antonio de Nebrija</b>	<b>599</b>	<b>50</b>	<b>649</b>
C.C. de la Salud	584	38	622
C.C. Sociales y Jurídicas	15	12	27
<b>Camilo José Cela</b>	<b>3.107</b>	<b>234</b>	<b>3.341</b>
Artes y Humanidades	2.284	75	2.359
C.C. Sociales y Jurídicas	508	136	644
Ingeniería y Arquitectura	315	23	338
<b>Europea de Madrid</b>	<b>8</b>	<b>143</b>	<b>151</b>
C.C. Sociales y Jurídicas	8	143	151
<b>Pontificia Comillas</b>	<b>838</b>	<b>0</b>	<b>838</b>
C.C. de la Salud	50		50
C.C. Sociales y Jurídicas	594		594
Ingeniería y Arquitectura	194		194
<b>Total universidades</b>	<b>73.397</b>	<b>30.808</b>	<b>104.205</b>
<b>Centros propios</b>	<b>68.845</b>	<b>30.304</b>	<b>99.149</b>
<b>Centros adscritos</b>	<b>4.552</b>	<b>504</b>	<b>5.056</b>

El presente informe es una publicación que presenta los datos más relevantes del proceso de ingreso y matriculación de los estudiantes de las universidades de la Comunidad de Madrid. El ámbito poblacional se extiende a todos los estudiantes universitarios de las enseñanzas oficiales que se imparten en los centros propios y adscritos tanto de las universidades públicas (Alcalá, Autónoma de Madrid, Carlos III de Madrid, Complutense de Madrid, Politécnica de Madrid y Rey Juan Carlos), como de las privadas (A Distancia de Madrid, Alfonso X El Sabio, Antonio de Nebrija, Camilo José Cela, CUNEF, ESIC, Europea de Madrid, Francisco de Vitoria, Internacional de la Empresa, Internacional Villanueva, Pontificia Comillas y San Pablo-CEU). El ámbito temporal del estudio se centra en el curso académico 2022-2023. El informe se estructura en cinco apartados con sus correspondientes anexos de tablas de información estadística: oferta de plazas, preinscripción, admisión, nuevo ingreso y matrícula total. Destinatarios: estudiantes, profesores, personal investigador, público de las universidades de la Comunidad de Madrid y demás instituciones.



**Comunidad  
de Madrid**

Dirección General  
de Universidades

CONSEJERÍA DE EDUCACIÓN,  
CIENCIA Y UNIVERSIDADES