

Boletín mensual de precios de consumo

Noviembre 2023



Comunidad
de Madrid

INDICE

| | | |
|----|---|----|
| 1. | Índice General y tasas de variación por grupos. Comunidad de Madrid y España | 1 |
| 2. | Repercusión de cada grupo en la tabla de variación mensual | 2 |
| 3. | Índice, tasas de variación y repercusión por rúbricas | 4 |
| 4. | Tasa de inflación por años y meses. Comunidad de Madrid y España | 6 |
| 5. | Tasa de inflación no alimentaria. Comunidad de Madrid y España | 8 |
| 6. | Evolución del IPC por meses según años de variación y repercusión para cada grupo: | |
| | 6.1. Alimentos y bebidas no alcohólicas | 10 |
| | 6.2. Bebidas alcohólicas y tabaco | 11 |
| | 6.3. Vestido y Calzado | 12 |
| | 6.4. Vivienda, agua, electricidad, gas y otros combustibles | 13 |
| | 6.5. Muebles, artículos del hogar y artículos para el mantenimiento corriente del hogar | 14 |
| | 6.6. Sanidad | 15 |
| | 6.7. Transporte | 16 |
| | 6.8. Comunicaciones | 17 |
| | 6.9. Ocio y Cultura | 18 |
| | 6.10. Enseñanza | 19 |
| | 6.11. Restaurantes y Hoteles | 20 |
| | 6.12. Otros Bienes y Servicios | 21 |
| 7. | Evolución del IPC por años y meses según rúbricas: | |
| | 7.1. Alimentos y bebidas no alcohólicas | 22 |
| | 7.2. Bebidas alcohólicas y tabaco | 28 |
| | 7.3. Vestido y Calzado | 29 |
| | 7.4. Vivienda, agua, electricidad, gas y otros combustibles | 31 |
| | 7.5. Muebles, artículos del hogar y artículos para el mantenimiento corriente del hogar | 32 |
| | 7.6. Sanidad | 34 |
| | 7.7. Transporte | 35 |
| | 7.8. Comunicaciones | 36 |
| | 7.9. Ocio y Cultura | 37 |
| | 7.10. Enseñanza | 38 |
| | 7.11. Hoteles, Cafés y Restaurantes | 39 |
| | 7.12. Otros Bienes y Servicios | 40 |
| 8. | Metodología | 41 |



1. Índice general y tasas de variación por grupos. Noviembre 2023

| | Comunidad de Madrid | | | | España | | | |
|------------------------------------|---------------------|------------------------|---------------------|------------------------------|---------|------------------------|---------------------|------------------------------|
| | Índice | Tasas de variación (%) | | | Índice | Tasas de variación (%) | | |
| | | Sobre el mes anterior | En lo que va de año | Sobre igual mes año anterior | | Sobre el mes anterior | En lo que va de año | Sobre igual mes año anterior |
| General | 111,757 | -0,3 | 2,7 | 3,0 | 113,280 | -0,3 | 3,1 | 3,2 |
| General sin alimentación | 107,816 | -0,6 | 1,5 | 1,4 | 109,236 | -0,5 | 1,9 | 1,5 |
| Alimentos y bebidas no alcohólicas | 128,248 | 0,5 | 7,5 | 9,0 | 127,761 | 0,1 | 7,3 | 9,0 |
| Bebidas alcohólicas y tabaco | 112,435 | 0,1 | 4,1 | 7,3 | 112,505 | 0,0 | 4,2 | 7,1 |
| Vestido y calzado | 113,458 | 3,2 | 4,0 | 5,4 | 114,238 | 4,2 | 2,6 | 2,2 |
| Vivienda | 100,843 | -1,0 | -5,1 | -4,3 | 100,846 | -1,4 | -6,3 | -5,7 |
| Menaje | 110,855 | 0,1 | 1,7 | 2,5 | 112,289 | 0,1 | 1,9 | 2,7 |
| Medicina | 100,907 | 0,2 | 1,0 | 0,5 | 103,655 | 0,1 | 2,1 | 2,1 |
| Tranporte | 107,459 | -1,5 | 3,4 | -1,7 | 112,508 | -1,5 | 5,2 | 0,0 |
| Comunicaciones | 101,102 | -0,1 | 3,5 | 3,5 | 100,745 | -0,1 | 3,2 | 3,3 |
| Ocio y cultura | 106,679 | -1,3 | 0,9 | 2,9 | 105,913 | -1,4 | 0,7 | 2,5 |
| Enseñanza | 105,605 | 0,2 | 3,3 | 3,3 | 105,178 | 0,2 | 2,9 | 2,8 |
| Hoteles, cafés y restaurantes | 115,762 | -0,9 | 4,6 | 6,0 | 115,212 | -0,5 | 5,3 | 6,1 |
| Otros bienes y servicios | 109,435 | 0,1 | 3,9 | 4,2 | 109,393 | 0,2 | 3,8 | 4,2 |



2. Repercusión de cada grupo en la tasa de variación mensual. Noviembre 2023

| | Indice | % Variación mensual | Ponderación | Repercusión |
|------------------------------------|---------|---------------------|-------------|-------------|
| General | 111,757 | -0,3 | 1,000000 | -0,3495 |
| Alimentos y bebidas no alcohólicas | 128,248 | 0,5 | 0,170178 | 0,1021 |
| Bebidas alcohólicas y tabaco | 112,435 | 0,1 | 0,038874 | 0,0052 |
| Vestido y calzado | 113,458 | 3,2 | 0,038874 | 0,1223 |
| Vivienda | 100,843 | -1,0 | 0,143887 | -0,1370 |
| Menaje | 110,855 | 0,1 | 0,057498 | 0,0047 |
| Medicina | 100,907 | 0,2 | 0,058297 | 0,0095 |
| Tranporte | 107,459 | -1,5 | 0,137181 | -0,2004 |
| Comunicaciones | 101,102 | -0,1 | 0,032353 | -0,0022 |
| Ocio y cultura | 106,679 | -1,3 | 0,087994 | -0,1102 |
| Enseñanza | 105,605 | 0,2 | 0,025659 | 0,0054 |
| Hoteles, cafés y restaurantes | 115,762 | -0,9 | 0,137866 | -0,1247 |
| Otros bienes y servicios | 109,435 | 0,1 | 0,075936 | 0,0103 |

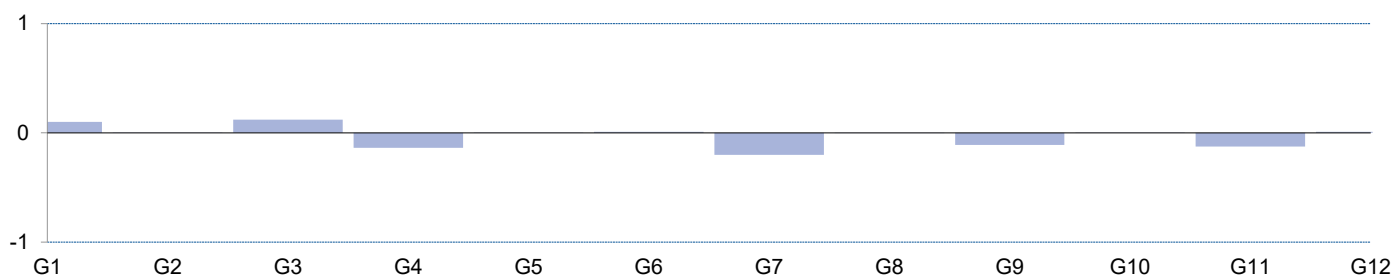
Repercusión de cada grupo en la tasa de variación mensual. Noviembre 2023

Grupo 1. Alimentos y bebidas no alcohólicas
 Grupo 2. Bebidas alcohólicas y tabaco
 Grupo 3. Vestido y calzado
 Grupo 4. Vivienda
 Grupo 5. Menaje
 Grupo 6. Medicina

Grupo 7. Transporte
 Grupo 8. Comunicaciones
 Grupo 9. Ocio y Cultura
 Grupo 10. Enseñanza
 Grupo 11. Hoteles, cafés y restaurantes
 Grupo 12. Otros



3. Índice, tasas de variación y repercusión por rubricas. Noviembre 2023

| | Índice | Tasas de variación (%) | | | Ponderación | Repercusión mensual |
|---|---------|------------------------|---------------------|------------------------------|-------------|---------------------|
| | | Sobre el mes anterior | En lo que va de año | Sobre igual mes año anterior | | |
| 1 Cereales y derivados | 136,028 | -0,1 | 4,3 | 6,3 | 0,011950 | -0,0019 |
| 2 Pan | 124,305 | 0,4 | 2,6 | 4,4 | 0,008633 | 0,0036 |
| 3 Carne de vacuno | 121,249 | 0,3 | 3,2 | 4,1 | 0,008055 | 0,0030 |
| 4 Carne de ovino | 138,225 | -1,2 | 4,6 | 8,6 | 0,001482 | -0,0022 |
| 5 Carne de porcino | 127,263 | -0,1 | 12,4 | 13,0 | 0,004170 | -0,0007 |
| 6 Carne de aves | 120,547 | 0,6 | 2,3 | 3,1 | 0,008438 | 0,0057 |
| 7 Otras carnes | 119,080 | 0,4 | 5,6 | 7,2 | 0,018465 | 0,0075 |
| 8 Pescado fresco y congelado | 119,572 | 2,0 | 1,3 | 5,2 | 0,009507 | 0,0198 |
| 9 Crustáceos, moluscos y preparados de pescado | 120,325 | -0,7 | 6,0 | 5,4 | 0,009668 | -0,0069 |
| 10 Huevos | 142,491 | 0,2 | 7,3 | 9,6 | 0,002080 | 0,0006 |
| 11 Leche | 140,695 | 0,4 | -2,4 | 3,2 | 0,004630 | 0,0023 |
| 12 Productos lácteos | 128,874 | -0,2 | 2,5 | 4,5 | 0,010391 | -0,0029 |
| 13 Aceites y grasas | 212,727 | 5,2 | 39,5 | 44,5 | 0,005588 | 0,0528 |
| 14 Frutas frescas | 122,414 | -1,6 | 13,4 | 10,3 | 0,014266 | -0,0246 |
| 15 Frutas en conserva y frutos secos | 110,171 | -0,2 | 1,6 | 1,5 | 0,014266 | -0,0031 |
| 16 Legumbres y hortalizas frescas | 131,151 | 4,1 | 13,8 | 16,1 | 0,009210 | 0,0429 |
| 17 Preparados de legumbres y hortalizas | 130,894 | 1,4 | 8,0 | 9,1 | 0,005041 | 0,0083 |
| 18 Patatas y sus preparados | 134,063 | 0,0 | 7,2 | 9,6 | 0,003450 | 0,0001 |
| 19 Café, cacao e infusiones | 122,639 | -0,7 | 6,8 | 8,8 | 0,005056 | -0,0039 |
| 20 Azúcar | 160,774 | 0,9 | 6,5 | 7,4 | 0,000371 | 0,0005 |
| 21 Otros preparados alimenticios | 126,372 | 0,1 | 9,2 | 9,6 | 0,017294 | 0,0023 |
| 22 Agua mineral, refrescos y zumos | 124,898 | 0,8 | 9,9 | 11,9 | 0,009601 | 0,0087 |
| 23 Bebidas alcohólicas | 117,024 | 0,5 | 7,6 | 7,6 | 0,015037 | 0,0075 |
| 24 Tabaco | 109,571 | -0,1 | 1,9 | 6,9 | 0,023527 | -0,0023 |
| 25 Prendas de vestir de hombre | 116,582 | 3,7 | 3,6 | 4,6 | 0,008378 | 0,0307 |
| 26 Prendas de vestir de mujeres | 113,326 | 3,9 | 4,3 | 5,3 | 0,012381 | 0,0475 |
| 27 Prendas de vestir de niño y bebé | 112,979 | 2,7 | 4,7 | 6,5 | 0,004852 | 0,0129 |
| 28 Complementos y reparaciones de prendas de vestir | 114,656 | 4,9 | 0,2 | 1,9 | 0,000738 | 0,0035 |
| 29 Calzado de hombre | 108,689 | 0,8 | 4,2 | 5,9 | 0,003215 | 0,0026 |
| 30 Calzado de mujer | 112,264 | 2,4 | 3,9 | 6,3 | 0,003859 | 0,0090 |
| 31 Calzado de niño | 112,080 | 2,9 | 3,5 | 5,1 | 0,001450 | 0,0040 |
| 32 Reparación de calzado | | | | | | |
| 33 Vivienda en alquiler | 104,159 | 0,3 | 1,9 | 2,1 | 0,049044 | 0,0116 |
| 34 Calefacción, alumbrado y otros servicios | 90,314 | -3,4 | -17,1 | -15,7 | 0,054360 | -0,1556 |
| 35 Conservación de la vivienda | 105,323 | 0,07 | 2,48 | 3,01 | 0,040483 | 0,0026 |



3. Índice, tasas de variación y repercusión por rubricas. Noviembre 2023. (Concl.)

| | Índice | Tasas de variación (%) | | | Ponderación | Repercusión mensual |
|---|---------|------------------------|---------------------|------------------------------|-------------|---------------------|
| | | Sobre el mes anterior | En lo que va de año | Sobre igual mes año anterior | | |
| 36 Muebles y revestimiento de suelo | 112,483 | 0,1 | 2,5 | 2,7 | 0,012943 | 0,0007 |
| 37 Textiles y accesorios para el hogar | 110,274 | 0,8 | 2,9 | 4,0 | 0,003767 | 0,0028 |
| 38 Electrodomésticos y reparaciones | 106,642 | -0,2 | -2,1 | -2,4 | 0,007261 | -0,0015 |
| 39 Herramientas para el hogar | 110,556 | 0,3 | 2,9 | 2,6 | 0,005691 | 0,0019 |
| 40 Artículos no duraderos para el hogar | 117,554 | -0,3 | 1,6 | 3,9 | 0,010578 | -0,0038 |
| 41 Servicios para el hogar | 104,389 | 0,3 | 2,1 | 2,4 | 0,016970 | 0,0040 |
| 42 Servicios médicos y similares | 105,509 | 0,1 | 2,5 | 2,5 | 0,035781 | 0,0042 |
| 43 Medicamentos y material terapéutico | 98,625 | 0 | 0 | -1 | 0,026631 | 0,0053 |
| 44 Transporte personal | 114,831 | -1,6 | 6,4 | 1,0 | 0,120786 | -0,1991 |
| 45 Transporte público urbano | 59,423 | 0,0 | -15,4 | -15,4 | 0,016630 | 0,0000 |
| 46 Transporte público interurbano | 96,635 | -1,2 | -1,7 | -4,7 | 0,007353 | -0,0080 |
| 47 Comunicaciones | 101,102 | -0,1 | 3,5 | 3,5 | 0,032353 | -0,0022 |
| 48 Objetos recreativos | 101,699 | 0,4 | -0,4 | -0,9 | 0,020121 | 0,0081 |
| 49 Publicaciones | 107,278 | -0,3 | 2,7 | 2,6 | 0,004284 | -0,0013 |
| 50 Esparcimiento | 106,289 | 0,1 | 3,2 | 3,3 | 0,041556 | 0,0029 |
| 51 Educación infantil y primaria | 110,777 | 0,0 | 4,4 | 4,4 | 0,006236 | 0,0000 |
| 52 Educación secundaria | 110,149 | 0,0 | 4,7 | 4,7 | 0,005908 | 0,0000 |
| 53 Educación universitaria | 100,971 | 0,0 | 2,8 | 2,8 | 0,007959 | 0,0000 |
| 54 Otras enseñanzas | 109,687 | 0,7 | 2,2 | 2,7 | 0,008958 | 0,0065 |
| 56 Turismo y hostelería | 115,617 | -1,6 | 3,5 | 5,9 | 0,149185 | -0,2538 |
| 55 Artículos de uso personal | 111,561 | 0,4 | 2,1 | 3,1 | 0,014516 | 0,0061 |
| 57 Otros bienes y servicios | 108,669 | 0,1 | 3,8 | 4,0 | 0,057026 | 0,0044 |

Índice, tasas de variación y repercusión por rubricas. Noviembre 2023

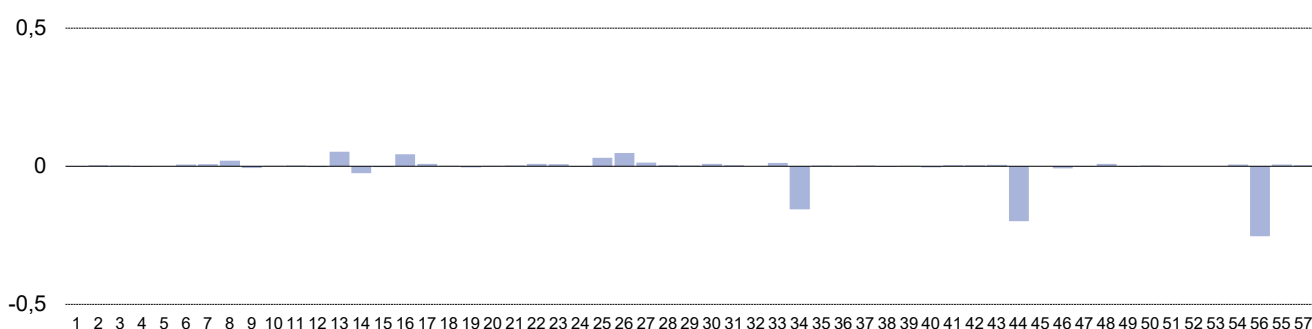

4. Tasa de inflación por años y meses. Comunidad de Madrid y España

| | Comunidad de Madrid | | | | España | | | |
|------------|---------------------|------------------------|---------------------|------------------------------|---------|------------------------|---------------------|------------------------------|
| | Indice | Tasas de variación (%) | | | Indice | Tasas de variación (%) | | |
| | | Sobre el mes anterior | En lo que va de año | Sobre igual mes año anterior | | Sobre el mes anterior | En lo que va de año | Sobre igual mes año anterior |
| 2021 Enero | 97,889 | 0,2 | 0,2 | 0,4 | 97,583 | 0,0 | 0,0 | 0,5 |
| Febrero | 97,330 | -0,6 | -0,4 | -0,1 | 97,008 | -0,6 | -0,6 | 0,0 |
| Marzo | 98,177 | 0,9 | 0,5 | 0,9 | 97,949 | 1,0 | 0,4 | 1,3 |
| Abril | 99,099 | 0,9 | 1,4 | 1,7 | 99,105 | 1,2 | 1,6 | 2,2 |
| Mayo | 99,400 | 0,3 | 1,8 | 2,1 | 99,572 | 0,5 | 2,0 | 2,7 |
| Junio | 99,855 | 0,5 | 2,2 | 2,1 | 100,046 | 0,5 | 2,5 | 2,7 |
| Julio | 99,385 | -0,5 | 1,7 | 2,6 | 99,292 | -0,8 | 1,8 | 2,9 |
| Agosto | 99,746 | 0,4 | 2,1 | 3,0 | 99,743 | 0,5 | 2,2 | 3,3 |
| Septiembre | 100,628 | 0,9 | 3,0 | 3,6 | 100,575 | 0,8 | 3,1 | 4,0 |
| Octubre | 102,201 | 1,6 | 4,6 | 5,1 | 102,425 | 1,8 | 5,0 | 5,4 |
| Noviembre | 102,559 | 0,4 | 5,0 | 5,3 | 102,738 | 0,3 | 5,3 | 5,5 |
| Diciembre | 103,732 | 1,1 | 6,2 | 6,2 | 103,965 | 1,2 | 6,5 | 6,5 |
| 2022 Enero | 103,404 | -0,3 | -0,3 | 5,6 | 103,567 | -0,4 | -0,4 | 6,1 |
| Febrero | 104,033 | 0,6 | 0,3 | 6,9 | 104,403 | 0,8 | 0,4 | 7,6 |
| Marzo | 106,979 | 2,8 | 3,1 | 9,0 | 107,566 | 3,0 | 3,5 | 9,8 |
| Abril | 106,760 | -0,2 | 2,9 | 7,7 | 107,375 | -0,2 | 3,3 | 8,3 |
| Mayo | 107,637 | 0,8 | 3,8 | 8,3 | 108,262 | 0,8 | 4,1 | 8,7 |
| Junio | 109,314 | 1,6 | 5,4 | 9,5 | 110,267 | 1,9 | 6,1 | 10,2 |
| Julio | 108,939 | -0,3 | 5,0 | 9,6 | 109,986 | -0,3 | 5,8 | 10,8 |
| Agosto | 108,985 | 0,0 | 5,1 | 9,3 | 110,265 | 0,3 | 6,1 | 10,5 |
| Septiembre | 108,495 | -0,4 | 4,6 | 7,8 | 109,498 | -0,7 | 5,3 | 8,9 |
| Octubre | 108,627 | 0,1 | 4,7 | 6,3 | 109,866 | 0,3 | 5,7 | 7,3 |
| Noviembre | 108,524 | -0,1 | 4,6 | 5,8 | 109,734 | -0,1 | 5,5 | 6,8 |
| Diciembre | 108,858 | 0,3 | 4,9 | 4,9 | 109,899 | 0,2 | 5,7 | 5,7 |
| 2023 Enero | 108,872 | 0,0 | 0,0 | 5,3 | 109,668 | -0,2 | -0,2 | 5,9 |
| Febrero | 109,446 | 0,5 | 0,5 | 5,2 | 110,703 | 0,9 | 0,7 | 6,0 |
| Marzo | 109,811 | 0,3 | 0,9 | 2,6 | 111,111 | 0,4 | 1,1 | 3,3 |
| Abril | 110,398 | 0,5 | 1,4 | 3,4 | 111,773 | 0,6 | 1,7 | 4,1 |
| Mayo | 110,205 | -0,2 | 1,2 | 2,4 | 111,719 | 0,0 | 1,7 | 3,2 |
| Junio | 110,841 | 0,6 | 1,8 | 1,4 | 112,354 | 0,6 | 2,2 | 1,9 |
| Julio | 111,087 | 0,2 | 2,0 | 2,0 | 112,544 | 0,2 | 2,4 | 2,3 |
| Agosto | 111,479 | 0,4 | 2,4 | 2,3 | 113,149 | 0,5 | 3,0 | 2,6 |
| Septiembre | 111,999 | 0,5 | 2,9 | 3,2 | 113,348 | 0,2 | 3,1 | 3,5 |
| Octubre | 112,149 | 0,1 | 3,0 | 3,2 | 113,676 | 0,3 | 3,4 | 3,5 |
| Noviembre | 111,757 | -0,3 | 2,7 | 3,0 | 113,280 | -0,3 | 3,1 | 3,2 |
| Diciembre | | | | | | | | |



Tasa de inflación por años y meses. Comunidad de Madrid y España

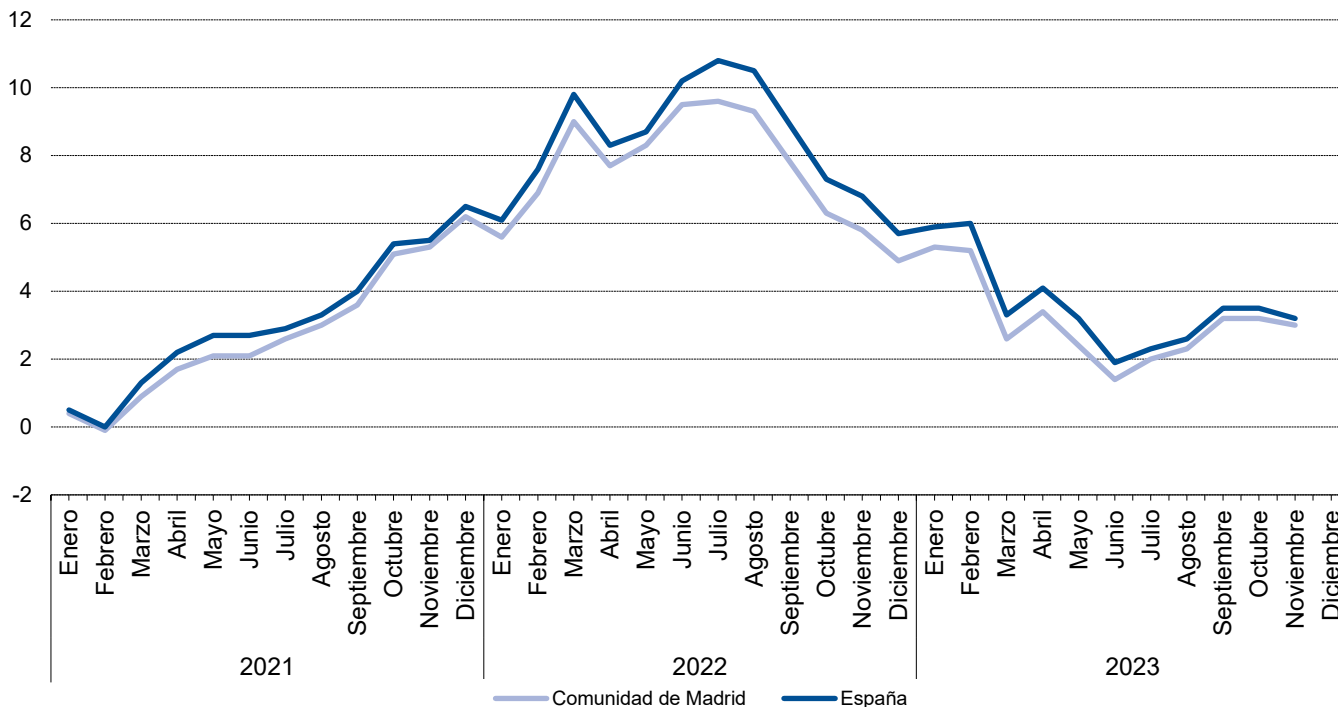

5. Tasa de inflación no alimentaria de la Comunidad de Madrid y España

| | Comunidad de Madrid | | | | España | | | |
|------------|---------------------|------------------------|---------------------|------------------------------|---------|------------------------|---------------------|------------------------------|
| | Indice | Tasas de variación (%) | | | Indice | Tasas de variación (%) | | |
| | | Sobre el mes anterior | En lo que va de año | Sobre igual mes año anterior | | Sobre el mes anterior | En lo que va de año | Sobre igual mes año anterior |
| 2021 Enero | 97,462 | -0,1 | -0,1 | 0,0 | 97,073 | -0,3 | -0,3 | 0,1 |
| Febrero | 96,796 | -0,7 | -0,8 | -0,7 | 96,261 | -0,8 | -1,1 | -0,5 |
| Marzo | 97,925 | 1,2 | 0,4 | 0,8 | 97,539 | 1,3 | 0,2 | 1,3 |
| Abril | 98,998 | 1,1 | 1,5 | 2,0 | 99,020 | 1,5 | 1,7 | 2,8 |
| Mayo | 99,336 | 0,3 | 1,9 | 2,5 | 99,521 | 0,5 | 2,2 | 3,4 |
| Junio | 99,965 | 0,6 | 2,5 | 2,4 | 100,178 | 0,7 | 2,9 | 3,3 |
| Julio | 99,345 | -0,6 | 1,9 | 2,8 | 99,219 | -1,0 | 1,9 | 3,3 |
| Agosto | 99,803 | 0,5 | 2,3 | 3,3 | 99,746 | 0,5 | 2,5 | 3,8 |
| Septiembre | 100,882 | 1,1 | 3,4 | 4,2 | 100,875 | 1,1 | 3,6 | 4,8 |
| Octubre | 102,620 | 1,7 | 5,2 | 6,0 | 102,946 | 2,1 | 5,7 | 6,6 |
| Noviembre | 102,861 | 0,2 | 5,5 | 5,9 | 103,180 | 0,2 | 6,0 | 6,4 |
| Diciembre | 104,005 | 1,1 | 6,6 | 6,6 | 104,441 | 1,2 | 7,3 | 7,3 |
| 2022 Enero | 103,373 | -0,6 | -0,6 | 6,1 | 103,667 | -0,7 | -0,7 | 6,8 |
| Febrero | 104,039 | 0,6 | 0,0 | 7,5 | 104,487 | 0,8 | 0,0 | 8,5 |
| Marzo | 107,530 | 3,4 | 3,4 | 9,8 | 108,352 | 3,7 | 3,7 | 11,1 |
| Abril | 106,218 | -1,2 | 2,1 | 7,3 | 106,966 | -1,3 | 2,4 | 8,0 |
| Mayo | 107,009 | 0,7 | 2,9 | 7,7 | 107,755 | 0,7 | 3,2 | 8,3 |
| Junio | 108,758 | 1,6 | 4,6 | 8,8 | 109,844 | 1,9 | 5,2 | 9,6 |
| Julio | 108,178 | -0,5 | 4,0 | 8,9 | 109,343 | -0,5 | 4,7 | 10,2 |
| Agosto | 108,082 | -0,1 | 3,9 | 8,3 | 109,544 | 0,2 | 4,9 | 9,8 |
| Septiembre | 107,227 | -0,8 | 3,1 | 6,3 | 108,335 | -1,1 | 3,7 | 7,4 |
| Octubre | 106,766 | -0,4 | 2,7 | 4,0 | 108,023 | -0,3 | 3,4 | 4,9 |
| Noviembre | 106,283 | -0,5 | 2,2 | 3,3 | 107,647 | -0,3 | 3,1 | 4,3 |
| Diciembre | 106,175 | -0,1 | 2,1 | 2,1 | 107,165 | -0,4 | 2,6 | 2,6 |
| 2023 Enero | 106,002 | -0,2 | -0,2 | 2,5 | 106,682 | -0,5 | -0,5 | 2,9 |
| Febrero | 106,251 | 0,2 | 0,1 | 2,1 | 107,397 | 0,7 | 0,2 | 2,8 |
| Marzo | 106,449 | 0,2 | 0,3 | -1,0 | 107,581 | 0,2 | 0,4 | -0,7 |
| Abril | 107,064 | 0,6 | 0,8 | 0,8 | 108,336 | 0,7 | 1,1 | 1,3 |
| Mayo | 106,767 | -0,3 | 0,6 | -0,2 | 108,158 | -0,2 | 0,9 | 0,4 |
| Junio | 107,444 | 0,6 | 1,2 | -1,2 | 108,893 | 0,7 | 1,6 | -0,9 |
| Julio | 107,571 | 0,1 | 1,3 | -0,6 | 108,912 | 0,0 | 1,6 | -0,4 |
| Agosto | 108,010 | 0,4 | 1,7 | -0,1 | 109,627 | 0,7 | 2,3 | 0,1 |
| Septiembre | 108,509 | 0,5 | 2,2 | 1,2 | 109,723 | 0,1 | 2,4 | 1,3 |
| Octubre | 108,435 | -0,1 | 2,1 | 1,6 | 109,769 | 0,0 | 2,4 | 1,6 |
| Noviembre | 107,816 | -0,6 | 1,5 | 1,4 | 109,236 | -0,5 | 1,9 | 1,5 |
| Diciembre | | | | | | | | |



Tasa de inflación no alimentaria. Comunidad de Madrid y España

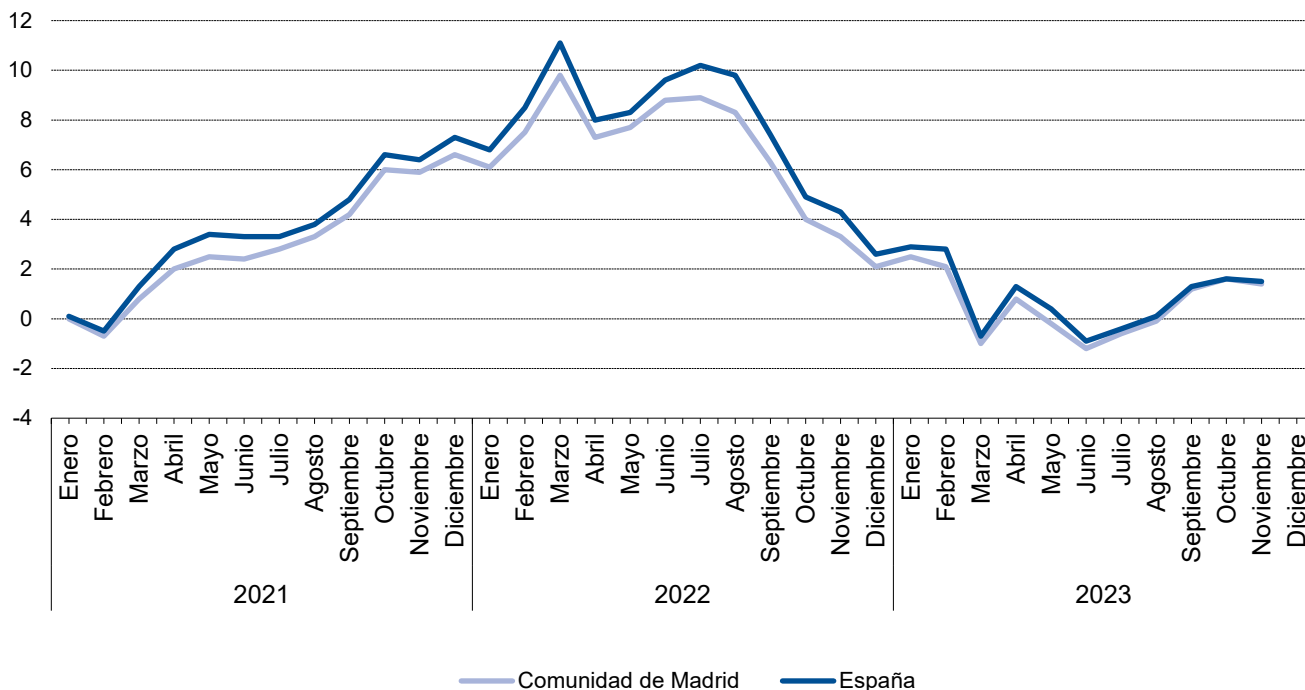

6.1. Evolución del I.P.C. por meses según años de variación y repercusión para cada grupo Alimentos y bebidas no alcohólicas

| | 2021 | | | 2022 | | | 2023 | | |
|------------|---------|-----------|-------------|---------|-----------|-------------|---------|-----------|-------------|
| | Indice | Variación | Repercusión | Indice | Variación | Repercusión | Indice | Variación | Repercusión |
| Enero | 99,204 | 1,2 | 0,2390 | 103,878 | 0,7 | 0,1372 | 119,825 | 0,5 | 0,0833 |
| Febrero | 98,938 | -0,3 | -0,0543 | 104,349 | 0,5 | 0,0866 | 121,970 | 1,8 | 0,3255 |
| Marzo | 98,867 | -0,1 | -0,0145 | 105,641 | 1,2 | 0,2376 | 123,168 | 1,0 | 0,1818 |
| Abril | 99,364 | 0,5 | 0,1015 | 109,522 | 3,7 | 0,7137 | 123,695 | 0,4 | 0,0800 |
| Mayo | 99,607 | 0,2 | 0,0496 | 110,823 | 1,2 | 0,2393 | 123,974 | 0,2 | 0,0423 |
| Junio | 99,514 | -0,1 | -0,0190 | 112,370 | 1,4 | 0,2845 | 124,467 | 0,4 | 0,0748 |
| Julio | 99,501 | 0,0 | -0,0027 | 112,669 | 0,3 | 0,0550 | 125,379 | 0,7 | 0,1384 |
| Agosto | 99,579 | 0,1 | 0,0159 | 113,232 | 0,5 | 0,1035 | 125,616 | 0,2 | 0,0360 |
| Septiembre | 99,782 | 0,2 | 0,0415 | 114,011 | 0,7 | 0,1433 | 126,347 | 0,6 | 0,1109 |
| Octubre | 100,843 | 1,1 | 0,2167 | 116,435 | 2,1 | 0,4458 | 127,575 | 1,0 | 0,1863 |
| Noviembre | 101,669 | 0,8 | 0,1687 | 117,699 | 1,1 | 0,2324 | 128,248 | 0,5 | 0,1021 |
| Diciembre | 103,132 | 1,4 | 0,2989 | 119,276 | 1,3 | 0,2900 | | | |

Evolución del IPC. Alimentos y bebidas no alcohólicas

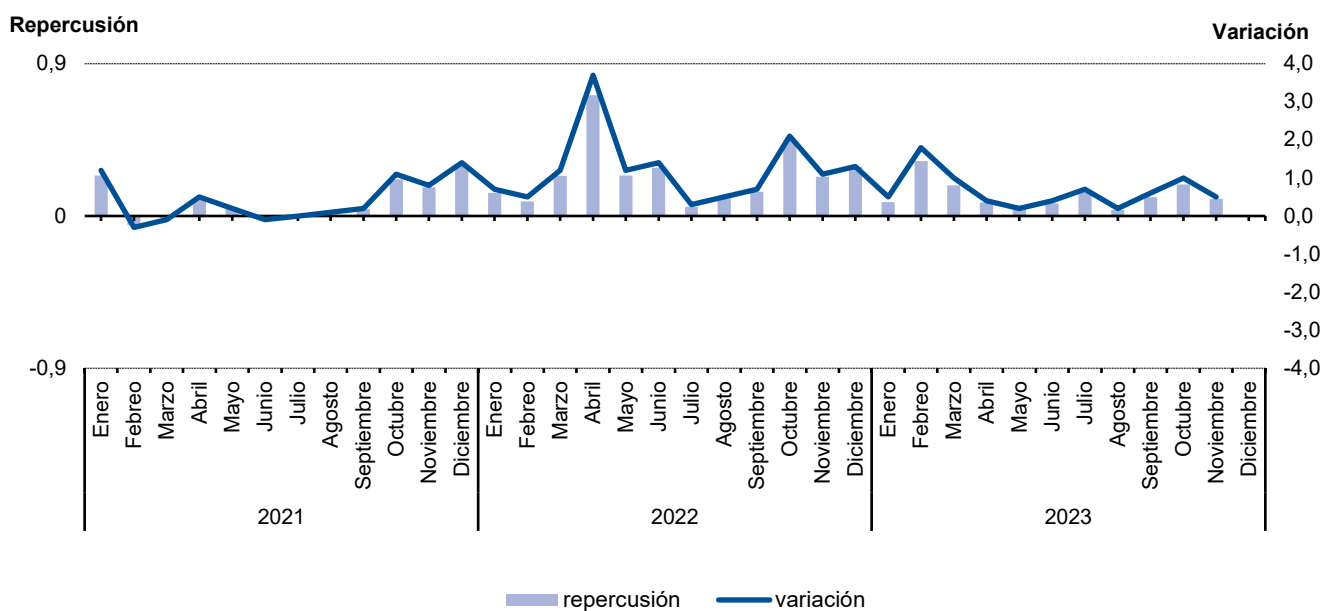

6.2. Evolución del I.P.C. por meses según años de variación y repercusión para cada grupo Bebidas alcohólicas y tabaco

| | 2021 | | | 2022 | | | 2023 | | |
|------------|---------|-----------|-------------|---------|-----------|-------------|---------|-----------|-------------|
| | Indice | Variación | Repercusión | Indice | Variación | Repercusión | Indice | Variación | Repercusión |
| Enero | 99,568 | 0,5 | 0,0146 | 101,291 | 0,3 | 0,0074 | 109,736 | 1,6 | 0,0616 |
| Febrero | 99,656 | 0,1 | 0,0027 | 101,988 | 0,7 | 0,0195 | 110,731 | 0,9 | 0,0345 |
| Marzo | 99,728 | 0,1 | 0,0022 | 102,211 | 0,2 | 0,0062 | 111,217 | 0,4 | 0,0168 |
| Abril | 99,815 | 0,1 | 0,0027 | 102,471 | 0,3 | 0,0073 | 111,367 | 0,1 | 0,0052 |
| Mayo | 99,567 | -0,2 | -0,0076 | 102,740 | 0,3 | 0,0075 | 111,495 | 0,1 | 0,0044 |
| Junio | 99,424 | -0,1 | -0,0044 | 103,484 | 0,7 | 0,0208 | 111,763 | 0,2 | 0,0093 |
| Julio | 99,591 | 0,2 | 0,0051 | 103,833 | 0,3 | 0,0098 | 111,772 | 0,0 | 0,0003 |
| Agosto | 99,472 | -0,1 | -0,0036 | 104,010 | 0,2 | 0,0049 | 111,749 | 0,0 | -0,0008 |
| Septiembre | 100,046 | 0,6 | 0,0175 | 104,343 | 0,3 | 0,0093 | 111,814 | 0,1 | 0,0023 |
| Octubre | 101,018 | 1,0 | 0,0297 | 104,308 | 0,0 | -0,0010 | 112,284 | 0,4 | 0,0163 |
| Noviembre | 101,087 | 0,1 | 0,0021 | 104,742 | 0,4 | 0,0121 | 112,435 | 0,1 | 0,0052 |
| Diciembre | 101,027 | -0,1 | -0,0018 | 107,959 | 3,1 | 0,0899 | | | |

Evolución del IPC. Bebidas alcohólicas y tabaco

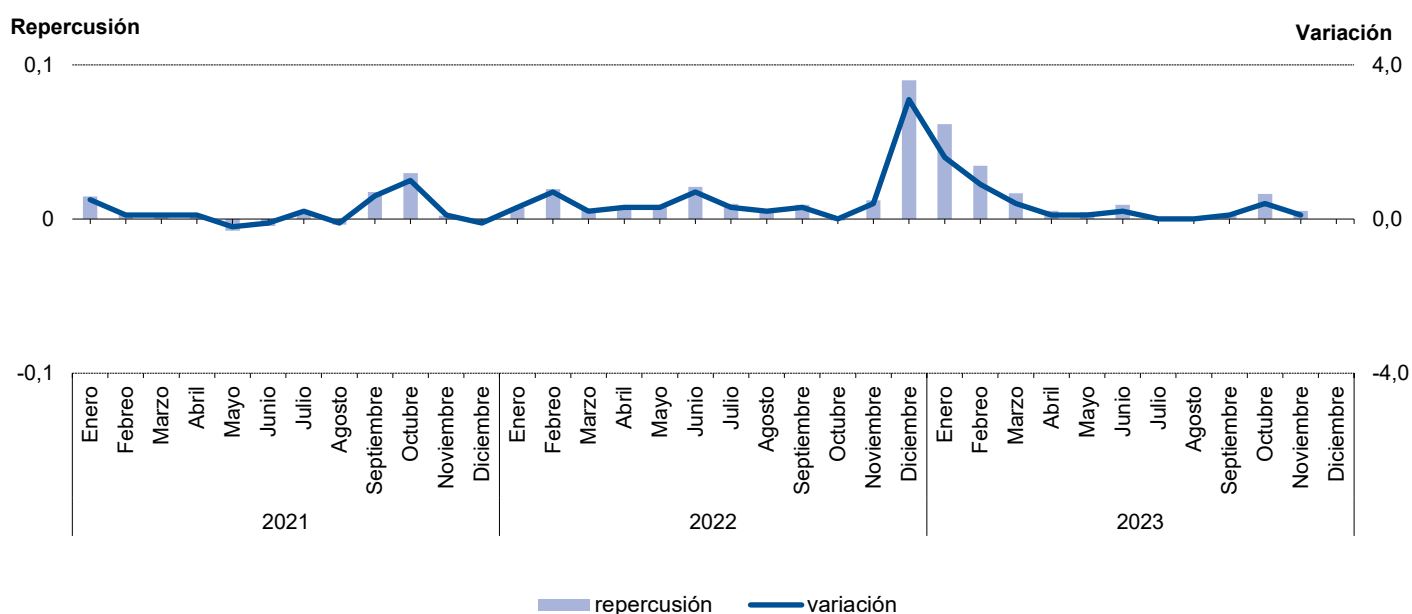

6.3. Evolución del I.P.C. por meses según años de variación y repercusión para cada grupo Vestido y calzado

| | 2021 | | | 2022 | | | 2023 | | |
|------------|---------|-----------|-------------|---------|-----------|-------------|---------|-----------|-------------|
| | Indice | Variación | Repercusión | Indice | Variación | Repercusión | Indice | Variación | Repercusión |
| Enero | 92,463 | -13,7 | -0,8305 | 94,492 | -12,8 | -0,6920 | 98,332 | -9,8 | -0,3721 |
| Febrero | 91,855 | -0,7 | -0,0344 | 93,340 | -1,2 | -0,0573 | 96,966 | -1,4 | -0,0473 |
| Marzo | 95,825 | 4,3 | 0,2245 | 97,441 | 4,4 | 0,2040 | 101,071 | 4,2 | 0,1423 |
| Abril | 103,546 | 8,1 | 0,4366 | 102,599 | 5,3 | 0,2565 | 106,448 | 5,3 | 0,1864 |
| Mayo | 104,340 | 0,8 | 0,0449 | 105,330 | 2,7 | 0,1358 | 109,230 | 2,6 | 0,0964 |
| Junio | 103,626 | -0,7 | -0,0404 | 105,076 | -0,2 | -0,0126 | 109,246 | 0,0 | 0,0006 |
| Julio | 93,268 | -10,0 | -0,5857 | 95,237 | -9,4 | -0,4893 | 99,875 | -8,6 | -0,3248 |
| Agosto | 92,520 | -0,8 | -0,0423 | 94,711 | -0,6 | -0,0262 | 99,057 | -0,8 | -0,0284 |
| Septiembre | 97,663 | 5,6 | 0,2908 | 101,364 | 7,0 | 0,3309 | 104,567 | 5,6 | 0,1910 |
| Octubre | 106,533 | 9,1 | 0,5016 | 106,477 | 5,0 | 0,2543 | 109,929 | 5,1 | 0,1859 |
| Noviembre | 109,952 | 3,2 | 0,1933 | 107,652 | 1,1 | 0,0584 | 113,458 | 3,2 | 0,1223 |
| Diciembre | 108,407 | -1,4 | -0,0874 | 109,066 | 1,3 | 0,0703 | | | |

Evolución del IPC. Vestido y calzado

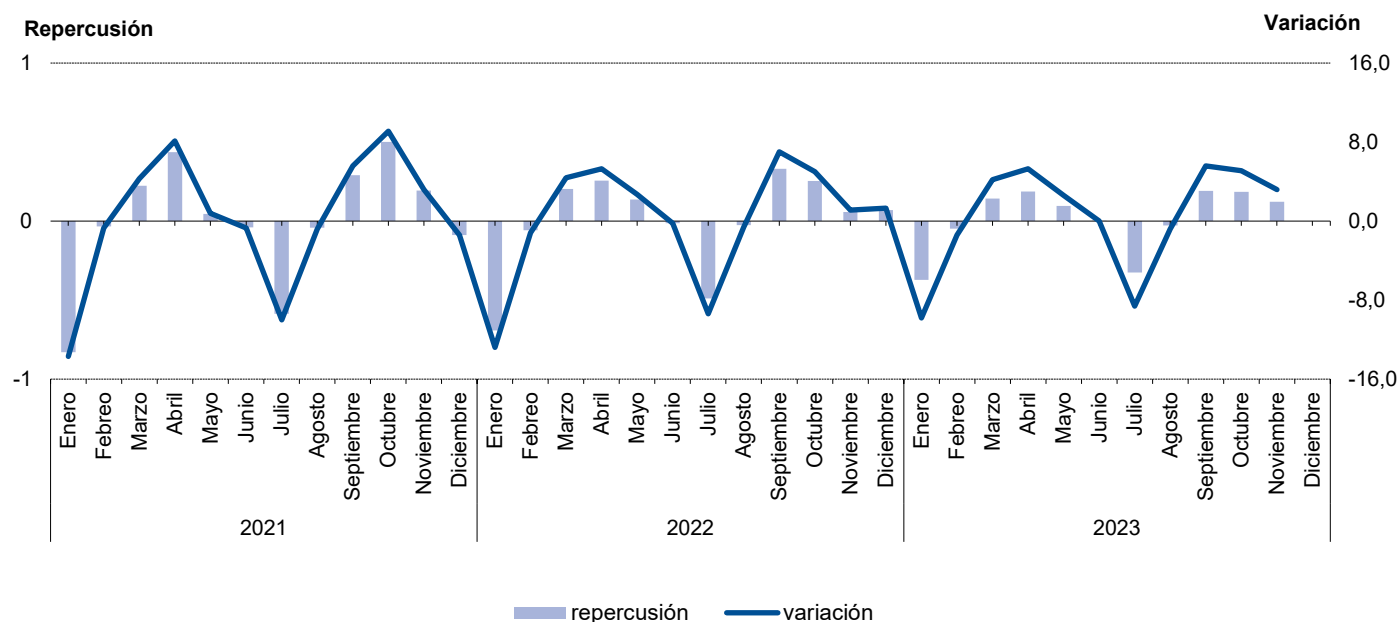

6.4. Evolución del I.P.C. por meses según años de variación y repercusión para cada grupo Vivienda

| | 2021 | | | 2022 | | | 2023 | | |
|------------|---------|-----------|-------------|---------|-----------|-------------|---------|-----------|-------------|
| | Indice | Variación | Repercusión | Indice | Variación | Repercusión | Indice | Variación | Repercusión |
| Enero | 96,565 | 3,5 | 0,4881 | 110,057 | 0,1 | 0,0226 | 103,292 | -2,8 | -0,3823 |
| Febrero | 92,512 | -4,2 | -0,6115 | 110,339 | 0,3 | 0,0416 | 105,695 | 2,3 | 0,3083 |
| Marzo | 94,743 | 2,4 | 0,3366 | 118,382 | 7,3 | 1,1878 | 103,999 | -1,6 | -0,2176 |
| Abril | 97,189 | 2,6 | 0,3691 | 111,473 | -5,8 | -1,0203 | 102,170 | -1,8 | -0,2347 |
| Mayo | 97,415 | 0,2 | 0,0341 | 110,910 | -0,5 | -0,0831 | 101,957 | -0,2 | -0,0273 |
| Junio | 99,012 | 1,6 | 0,2410 | 113,592 | 2,4 | 0,3961 | 102,527 | 0,6 | 0,0731 |
| Julio | 98,610 | -0,4 | -0,0607 | 116,235 | 2,3 | 0,3903 | 102,770 | 0,2 | 0,0312 |
| Agosto | 100,304 | 1,7 | 0,2556 | 119,698 | 3,0 | 0,5114 | 102,301 | -0,5 | -0,0602 |
| Septiembre | 103,013 | 2,7 | 0,4088 | 114,773 | -4,1 | -0,7273 | 102,483 | 0,2 | 0,0234 |
| Octubre | 106,256 | 3,1 | 0,4893 | 108,179 | -5,7 | -0,9738 | 101,911 | -0,6 | -0,0734 |
| Noviembre | 104,478 | -1,7 | -0,2683 | 105,373 | -2,6 | -0,4144 | 100,843 | -1,0 | -0,1370 |
| Diciembre | 109,904 | 5,2 | 0,8187 | 106,272 | 0,9 | 0,1328 | | | |

Evolución del IPC. Vivienda

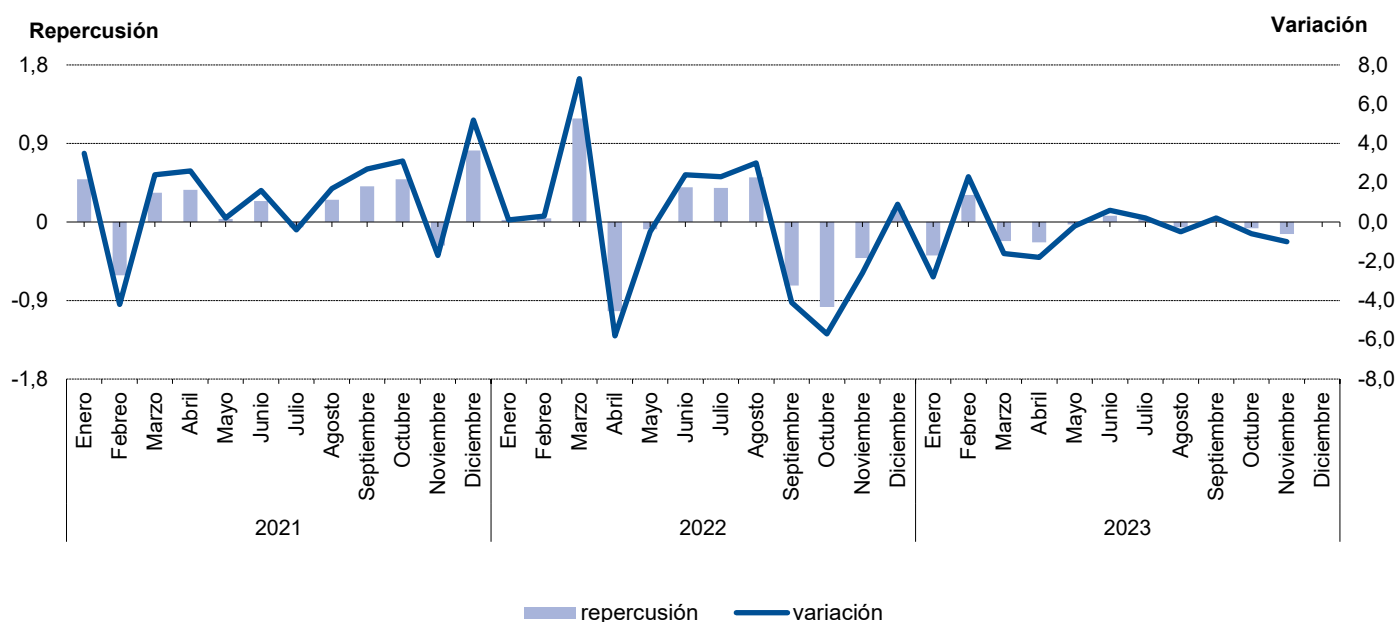

6.5. Evolución del I.P.C. por meses según años de variación y repercusión para cada grupo Menaje

| | 2021 | | | 2022 | | | 2023 | | |
|------------|---------|-----------|-------------|---------|-----------|-------------|---------|-----------|-------------|
| | Indice | Variación | Repercusión | Indice | Variación | Repercusión | Indice | Variación | Repercusión |
| Enero | 99,325 | -0,3 | -0,0153 | 101,911 | 0,4 | 0,0221 | 109,354 | 0,3 | 0,0187 |
| Febrero | 99,185 | -0,1 | -0,0081 | 102,829 | 0,9 | 0,0486 | 109,621 | 0,2 | 0,0137 |
| Marzo | 99,463 | 0,3 | 0,0161 | 103,709 | 0,9 | 0,0466 | 110,125 | 0,5 | 0,0258 |
| Abril | 99,562 | 0,1 | 0,0057 | 105,075 | 1,3 | 0,0723 | 110,815 | 0,6 | 0,0354 |
| Mayo | 99,765 | 0,2 | 0,0118 | 105,504 | 0,4 | 0,0227 | 110,979 | 0,1 | 0,0084 |
| Junio | 99,762 | 0,0 | -0,0002 | 106,122 | 0,6 | 0,0327 | 111,033 | 0,0 | 0,0028 |
| Julio | 99,873 | 0,1 | 0,0064 | 106,033 | -0,1 | -0,0047 | 110,372 | -0,6 | -0,0339 |
| Agosto | 99,716 | -0,2 | -0,0091 | 106,595 | 0,5 | 0,0297 | 110,501 | 0,1 | 0,0066 |
| Septiembre | 100,104 | 0,4 | 0,0225 | 106,959 | 0,3 | 0,0193 | 110,549 | 0,0 | 0,0025 |
| Octubre | 100,647 | 0,5 | 0,0315 | 107,610 | 0,6 | 0,0345 | 110,763 | 0,2 | 0,0110 |
| Noviembre | 101,105 | 0,5 | 0,0265 | 108,127 | 0,5 | 0,0274 | 110,855 | 0,1 | 0,0047 |
| Diciembre | 101,494 | 0,4 | 0,0225 | 108,990 | 0,8 | 0,0457 | | | |

Evolución del IPC. Menaje

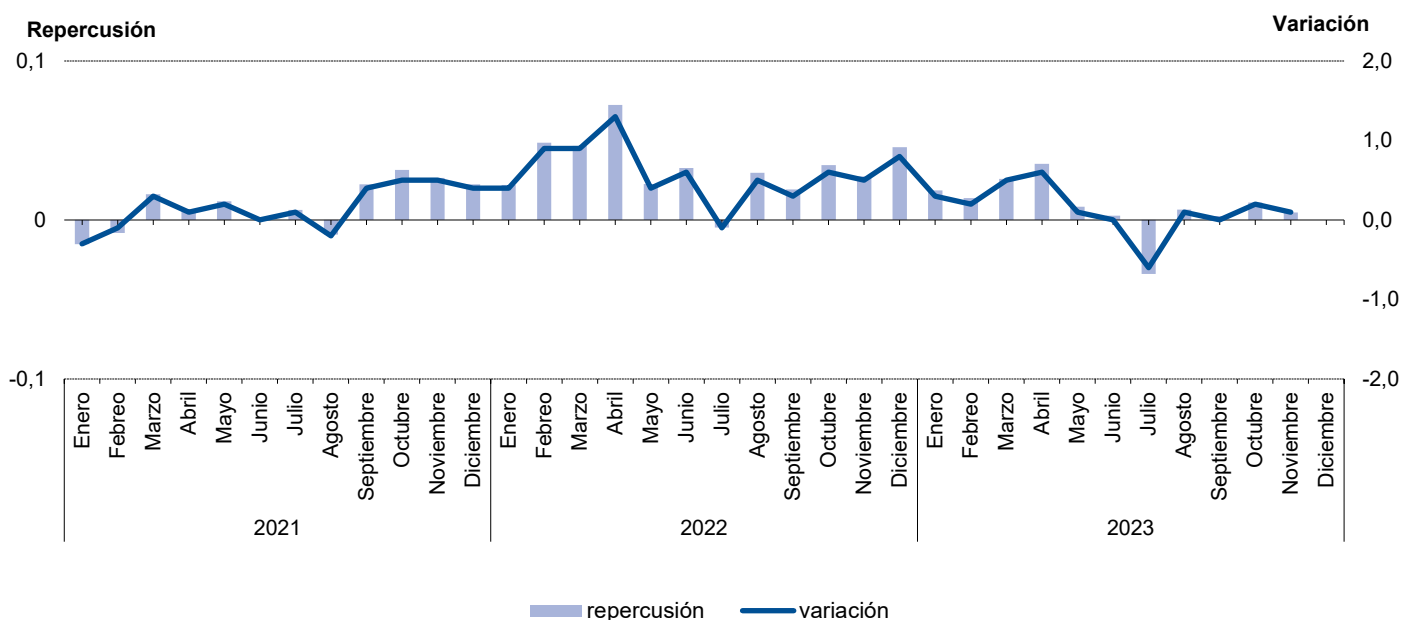

6.6. Evolución del I.P.C. por meses según años de variación y repercusión para cada grupo Medicina

| | 2021 | | | 2022 | | | 2023 | | |
|------------|---------|-----------|-------------|---------|-----------|-------------|---------|-----------|-------------|
| | Indice | Variación | Repercusión | Indice | Variación | Repercusión | Indice | Variación | Repercusión |
| Enero | 100,835 | -0,3 | -0,0132 | 100,261 | 0,4 | 0,0166 | 99,859 | -0,1 | -0,0051 |
| Febrero | 100,058 | -0,8 | -0,0309 | 100,002 | -0,3 | -0,0107 | 99,923 | 0,1 | 0,0033 |
| Marzo | 100,132 | 0,1 | 0,0029 | 100,125 | 0,1 | 0,0051 | 100,201 | 0,3 | 0,0145 |
| Abril | 99,800 | -0,3 | -0,0132 | 100,679 | 0,6 | 0,0228 | 100,297 | 0,1 | 0,0050 |
| Mayo | 99,741 | -0,1 | -0,0023 | 101,510 | 0,8 | 0,0342 | 100,320 | 0,0 | 0,0012 |
| Junio | 100,129 | 0,4 | 0,0154 | 100,980 | -0,5 | -0,0218 | 100,567 | 0,2 | 0,0128 |
| Julio | 100,201 | 0,1 | 0,0029 | 101,115 | 0,1 | 0,0056 | 100,690 | 0,1 | 0,0064 |
| Agosto | 100,187 | 0,0 | -0,0006 | 100,884 | -0,2 | -0,0095 | 100,734 | 0,0 | 0,0023 |
| Septiembre | 100,107 | -0,1 | -0,0032 | 100,842 | 0,0 | -0,0017 | 101,179 | 0,4 | 0,0231 |
| Octubre | 99,451 | -0,7 | -0,0261 | 100,003 | -0,8 | -0,0346 | 100,725 | -0,4 | -0,0236 |
| Noviembre | 99,502 | 0,1 | 0,0020 | 100,384 | 0,4 | 0,0157 | 100,907 | 0,2 | 0,0095 |
| Diciembre | 99,858 | 0,4 | 0,0141 | 99,957 | -0,4 | -0,0176 | | | |

Evolución del IPC. Medicina

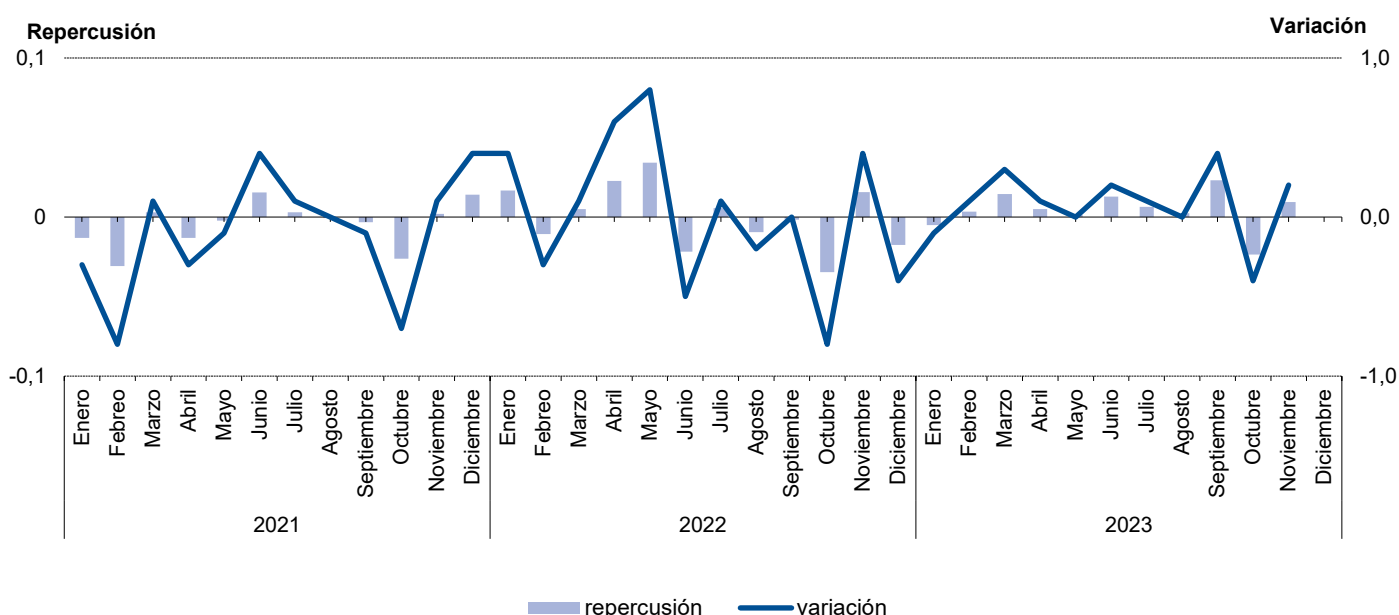

6.7. Evolución del I.P.C. por meses según años de variación y repercusión para cada grupo Transportes

| | 2021 | | | 2022 | | | 2023 | | |
|------------|---------|-----------|-------------|---------|-----------|-------------|---------|-----------|-------------|
| | Indice | Variación | Repercusión | Indice | Variación | Repercusión | Indice | Variación | Repercusión |
| Enero | 94,950 | 1,5 | 0,1666 | 105,391 | 1,8 | 0,2247 | 108,509 | 4,4 | 0,5546 |
| Febrero | 96,233 | 1,4 | 0,1553 | 108,137 | 2,6 | 0,3276 | 105,989 | -2,3 | -0,3082 |
| Marzo | 97,912 | 1,7 | 0,2032 | 115,533 | 6,8 | 0,8824 | 106,177 | 0,2 | 0,0230 |
| Abril | 97,921 | 0,0 | 0,0011 | 109,922 | -4,9 | -0,6695 | 106,634 | 0,4 | 0,0559 |
| Mayo | 98,821 | 0,9 | 0,1089 | 112,960 | 2,8 | 0,3625 | 104,775 | -1,7 | -0,2274 |
| Junio | 99,885 | 1,1 | 0,1288 | 118,595 | 5,0 | 0,6723 | 105,410 | 0,6 | 0,0777 |
| Julio | 100,637 | 0,8 | 0,0910 | 116,102 | -2,1 | -0,2974 | 105,995 | 0,6 | 0,0716 |
| Agosto | 100,952 | 0,3 | 0,0381 | 111,784 | -3,7 | -0,5152 | 109,032 | 2,9 | 0,3715 |
| Septiembre | 101,460 | 0,5 | 0,0615 | 107,808 | -3,6 | -0,4744 | 110,123 | 1,0 | 0,1335 |
| Octubre | 103,314 | 1,8 | 0,2244 | 109,402 | 1,5 | 0,1902 | 109,097 | -0,9 | -0,1255 |
| Noviembre | 104,407 | 1,1 | 0,1323 | 109,330 | -0,1 | -0,0086 | 107,459 | -1,5 | -0,2004 |
| Diciembre | 103,508 | -0,9 | -0,1088 | 103,975 | -4,9 | -0,6389 | | | |

Evolución del IPC. Transportes

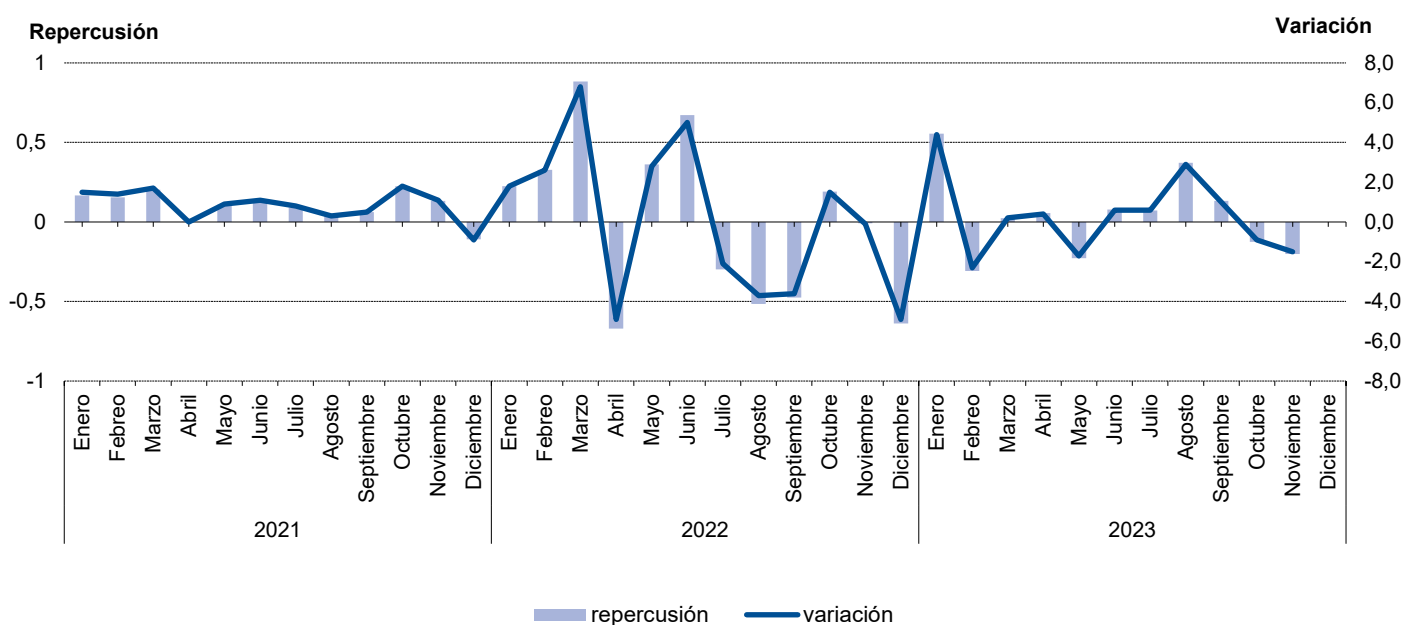

6.8. Evolución del I.P.C. por meses según años de variación y repercusión para cada grupo Comunicaciones

| | 2021 | | | 2022 | | | 2023 | | |
|------------|---------|-----------|-------------|---------|-----------|-------------|---------|-----------|-------------|
| | Indice | Variación | Repercusión | Indice | Variación | Repercusión | Indice | Variación | Repercusión |
| Enero | 100,232 | 0,5 | 0,0197 | 99,684 | 0,2 | 0,0071 | 102,215 | 4,6 | 0,1303 |
| Febrero | 100,205 | 0,0 | -0,0010 | 99,613 | -0,1 | -0,0023 | 102,286 | 0,1 | 0,0020 |
| Marzo | 100,071 | -0,1 | -0,0050 | 99,632 | 0,0 | 0,0006 | 102,195 | -0,1 | -0,0026 |
| Abril | 100,191 | 0,1 | 0,0044 | 100,158 | 0,5 | 0,0174 | 102,863 | 0,7 | 0,0193 |
| Mayo | 100,175 | 0,0 | -0,0006 | 100,057 | -0,1 | -0,0033 | 102,827 | 0,0 | -0,0010 |
| Junio | 100,181 | 0,0 | 0,0002 | 100,006 | -0,1 | -0,0017 | 102,613 | -0,2 | -0,0062 |
| Julio | 100,096 | -0,1 | -0,0031 | 97,989 | -2,0 | -0,0667 | 102,408 | -0,2 | -0,0059 |
| Agosto | 100,132 | 0,0 | 0,0013 | 97,956 | 0,0 | -0,0011 | 102,436 | 0,0 | 0,0008 |
| Septiembre | 100,217 | 0,1 | 0,0031 | 97,835 | -0,1 | -0,0040 | 102,317 | -0,1 | -0,0034 |
| Octubre | 99,499 | -0,7 | -0,0266 | 97,689 | -0,1 | -0,0048 | 101,177 | -1,1 | -0,0329 |
| Noviembre | 99,531 | 0,0 | 0,0012 | 97,653 | 0,0 | -0,0012 | 101,102 | -0,1 | -0,0022 |
| Diciembre | 99,470 | -0,1 | -0,0023 | 97,697 | 0,0 | 0,0015 | | | |

Evolución del IPC. Comunicaciones

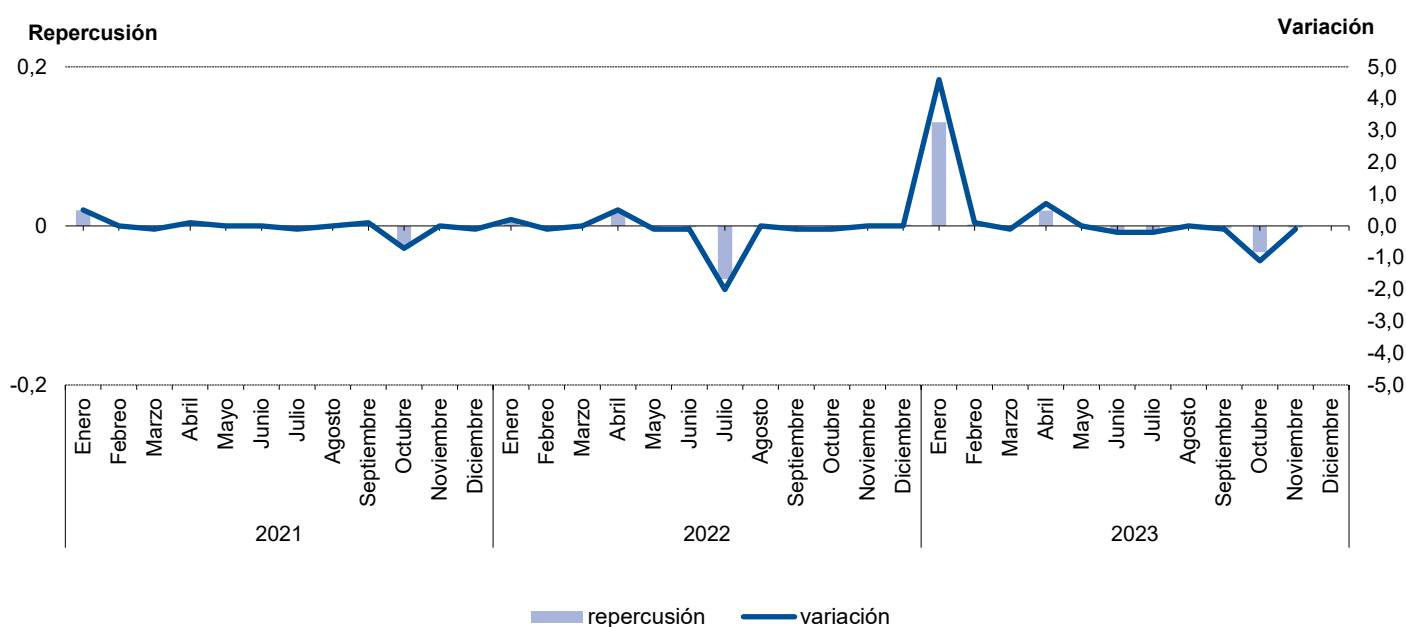

6.9. Evolución del I.P.C. por meses según años de variación y repercusión para cada grupo Ocio y cultura

| | 2021 | | | 2022 | | | 2023 | | |
|------------|---------|-----------|-------------|---------|-----------|-------------|---------|-----------|-------------|
| | Indice | Variación | Repercusión | Indice | Variación | Repercusión | Indice | Variación | Repercusión |
| Enero | 98,730 | -0,3 | -0,0243 | 100,641 | -1,2 | -0,0779 | 103,791 | -1,8 | -0,1497 |
| Febrero | 99,216 | 0,5 | 0,0361 | 101,061 | 0,4 | 0,0275 | 104,517 | 0,7 | 0,0570 |
| Marzo | 99,472 | 0,3 | 0,0190 | 101,357 | 0,3 | 0,0194 | 105,452 | 0,9 | 0,0734 |
| Abril | 99,163 | -0,3 | -0,0230 | 102,767 | 1,4 | 0,0924 | 106,929 | 1,4 | 0,1159 |
| Mayo | 99,220 | 0,1 | 0,0042 | 102,310 | -0,4 | -0,0299 | 106,436 | -0,5 | -0,0387 |
| Junio | 99,783 | 0,6 | 0,0418 | 103,502 | 1,2 | 0,0781 | 109,037 | 2,4 | 0,2041 |
| Julio | 100,369 | 0,6 | 0,0436 | 104,758 | 1,2 | 0,0823 | 112,926 | 3,6 | 0,3051 |
| Agosto | 101,396 | 1,0 | 0,0763 | 105,900 | 1,1 | 0,0748 | 114,009 | 1,0 | 0,0850 |
| Septiembre | 100,106 | -1,3 | -0,0959 | 104,313 | -1,5 | -0,1040 | 110,247 | -3,3 | -0,2952 |
| Octubre | 100,453 | 0,3 | 0,0258 | 103,971 | -0,3 | -0,0224 | 108,083 | -2,0 | -0,1698 |
| Noviembre | 100,261 | -0,2 | -0,0143 | 103,692 | -0,3 | -0,0183 | 106,679 | -1,3 | -0,1102 |
| Diciembre | 101,830 | 1,6 | 0,1166 | 105,699 | 1,9 | 0,1315 | | | |

Evolución del IPC. Ocio y cultura

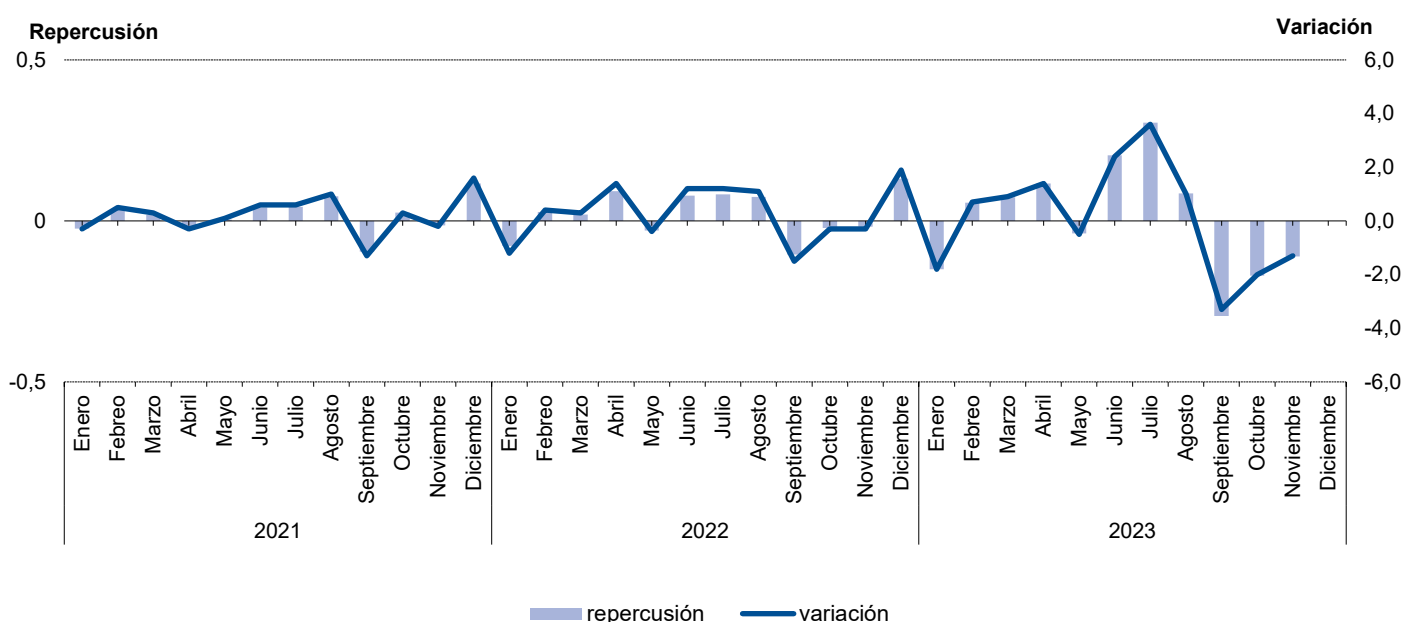

6.10. Evolución del I.P.C. por meses según años de variación y repercusión para cada grupo Enseñanza

| | 2021 | | | 2022 | | | 2023 | | |
|------------|---------|-----------|-------------|---------|-----------|-------------|---------|-----------|-------------|
| | Indice | Variación | Repercusión | Indice | Variación | Repercusión | Indice | Variación | Repercusión |
| Enero | 99,661 | 0,0 | 0,0000 | 100,703 | 0,0 | 0,0001 | 102,242 | 0,0 | 0,0006 |
| Febrero | 99,661 | 0,0 | 0,0000 | 100,703 | 0,0 | 0,0000 | 102,291 | 0,0 | 0,0011 |
| Marzo | 99,698 | 0,0 | 0,0008 | 100,597 | -0,1 | -0,0021 | 102,274 | 0,0 | -0,0004 |
| Abril | 99,698 | 0,0 | 0,0000 | 100,597 | 0,0 | 0,0000 | 102,220 | -0,1 | -0,0012 |
| Mayo | 99,698 | 0,0 | 0,0000 | 100,597 | 0,0 | 0,0000 | 102,220 | 0,0 | 0,0000 |
| Junio | 99,722 | 0,0 | 0,0005 | 100,619 | 0,0 | 0,0004 | 102,237 | 0,0 | 0,0004 |
| Julio | 99,722 | 0,0 | 0,0000 | 100,623 | 0,0 | 0,0001 | 102,237 | 0,0 | 0,0000 |
| Agosto | 99,722 | 0,0 | 0,0000 | 100,631 | 0,0 | 0,0002 | 102,275 | 0,0 | 0,0009 |
| Septiembre | 100,357 | 0,6 | 0,0138 | 101,074 | 0,4 | 0,0086 | 104,447 | 2,1 | 0,0497 |
| Octubre | 100,663 | 0,3 | 0,0067 | 102,183 | 1,1 | 0,0216 | 105,371 | 0,9 | 0,0211 |
| Noviembre | 100,698 | 0,0 | 0,0008 | 102,217 | 0,0 | 0,0007 | 105,605 | 0,2 | 0,0054 |
| Diciembre | 100,698 | 0,0 | 0,0000 | 102,217 | 0,0 | 0,0000 | | | |

Evolución del IPC. Enseñanza

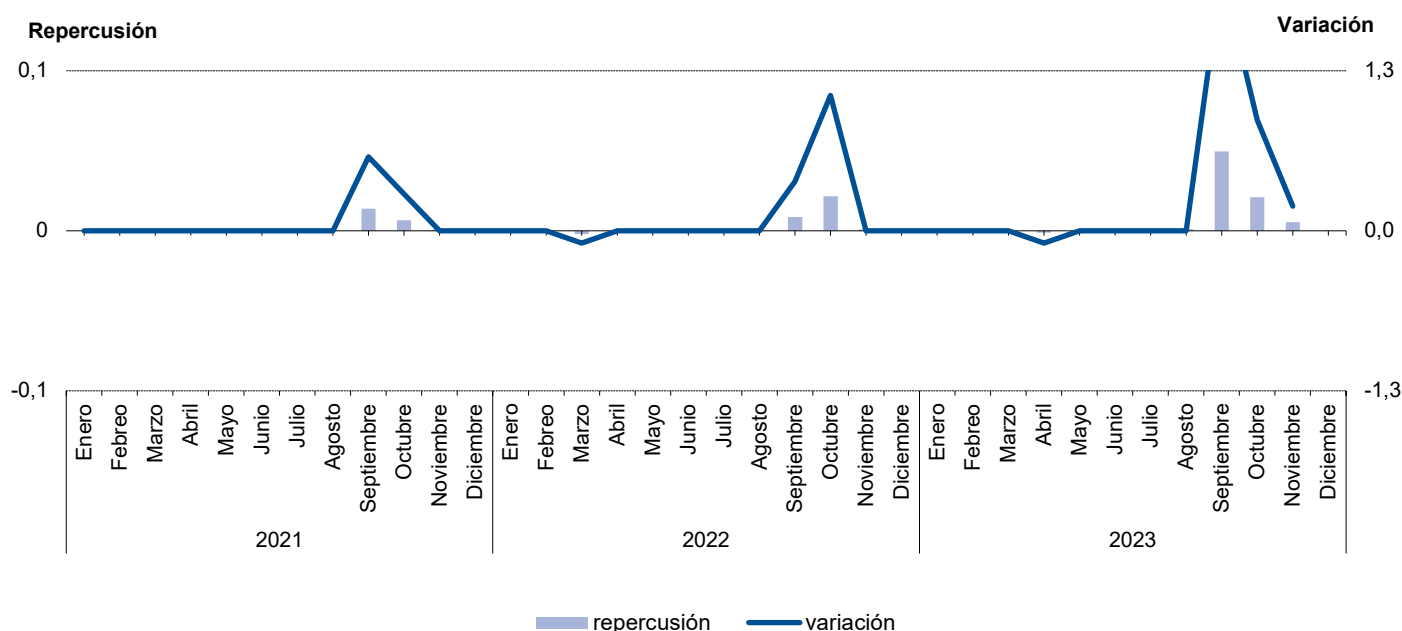

6.11. Evolución del I.P.C. por meses según años de variación y repercusión para cada grupo Hoteles, cafés y restaurantes

| | 2021 | | | 2022 | | | 2023 | | |
|------------|---------|-----------|-------------|---------|-----------|-------------|---------|-----------|-------------|
| | Indice | Variación | Repercusión | Indice | Variación | Repercusión | Indice | Variación | Repercusión |
| Enero | 98,308 | 0,4 | 0,0458 | 102,212 | -0,2 | -0,0238 | 109,985 | -0,6 | -0,0854 |
| Febrero | 98,390 | 0,1 | 0,0098 | 102,649 | 0,4 | 0,0552 | 110,835 | 0,8 | 0,1045 |
| Marzo | 98,810 | 0,4 | 0,0502 | 103,894 | 1,2 | 0,1573 | 111,414 | 0,5 | 0,0712 |
| Abril | 99,188 | 0,4 | 0,0452 | 105,601 | 1,6 | 0,2157 | 113,516 | 1,9 | 0,2584 |
| Mayo | 99,577 | 0,4 | 0,0465 | 106,578 | 0,9 | 0,1234 | 113,476 | 0,0 | -0,0049 |
| Junio | 99,868 | 0,3 | 0,0348 | 107,255 | 0,6 | 0,0855 | 113,922 | 0,4 | 0,0548 |
| Julio | 99,703 | -0,2 | -0,0197 | 106,995 | -0,2 | -0,0328 | 113,900 | 0,0 | -0,0027 |
| Agosto | 99,745 | 0,0 | 0,0050 | 105,935 | -1,0 | -0,1339 | 113,077 | -0,7 | -0,1012 |
| Septiembre | 100,663 | 0,9 | 0,1098 | 108,432 | 2,4 | 0,3155 | 115,248 | 1,9 | 0,2669 |
| Octubre | 101,266 | 0,6 | 0,0721 | 109,554 | 1,0 | 0,1417 | 116,776 | 1,3 | 0,1878 |
| Noviembre | 102,081 | 0,8 | 0,0975 | 109,220 | -0,3 | -0,0422 | 115,762 | -0,9 | -0,1247 |
| Diciembre | 102,400 | 0,3 | 0,0381 | 110,680 | 1,3 | 0,1844 | | | |

Evolución del IPC. Hoteles, cafés y restaurantes

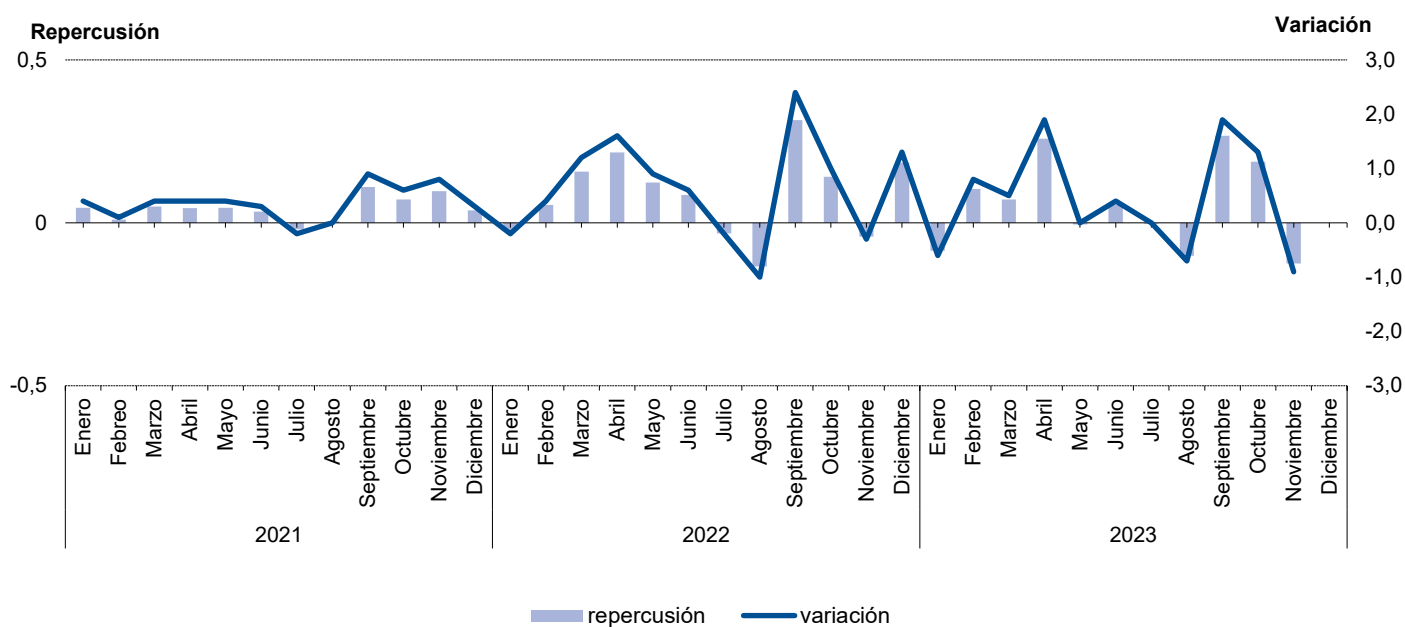

6.12. Evolución del I.P.C. por meses según años de variación y repercusión para cada grupo Otros bienes y servicios

| | 2021 | | | 2022 | | | 2023 | | |
|------------|---------|-----------|-------------|---------|-----------|-------------|---------|-----------|-------------|
| | Indice | Variación | Repercusión | Indice | Variación | Repercusión | Indice | Variación | Repercusión |
| Enero | 99,665 | 0,1 | 0,0075 | 101,186 | 0,4 | 0,0240 | 106,781 | 1,3 | 0,0952 |
| Febrero | 99,773 | 0,1 | 0,0070 | 101,883 | 0,7 | 0,0373 | 107,465 | 0,6 | 0,0463 |
| Marzo | 99,587 | -0,2 | -0,0120 | 102,536 | 0,6 | 0,0349 | 107,898 | 0,4 | 0,0293 |
| Abril | 99,491 | -0,1 | -0,0062 | 103,133 | 0,6 | 0,0319 | 108,271 | 0,3 | 0,0253 |
| Mayo | 99,533 | 0,0 | 0,0027 | 103,039 | -0,1 | -0,0050 | 108,286 | 0,0 | 0,0010 |
| Junio | 99,956 | 0,4 | 0,0274 | 103,490 | 0,4 | 0,0241 | 109,120 | 0,8 | 0,0565 |
| Julio | 100,143 | 0,2 | 0,0121 | 103,592 | 0,1 | 0,0055 | 109,090 | 0,0 | -0,0020 |
| Agosto | 100,140 | 0,0 | -0,0002 | 104,155 | 0,5 | 0,0301 | 109,328 | 0,2 | 0,0161 |
| Septiembre | 100,082 | -0,1 | -0,0038 | 104,237 | 0,1 | 0,0044 | 109,199 | -0,1 | -0,0087 |
| Octubre | 100,182 | 0,1 | 0,0065 | 104,640 | 0,4 | 0,0216 | 109,283 | 0,1 | 0,0057 |
| Noviembre | 100,710 | 0,5 | 0,0342 | 105,010 | 0,4 | 0,0198 | 109,435 | 0,1 | 0,0103 |
| Diciembre | 100,737 | 0,0 | 0,0017 | 105,375 | 0,3 | 0,0195 | | | |

Evolución del IPC. Otros bienes y servicios

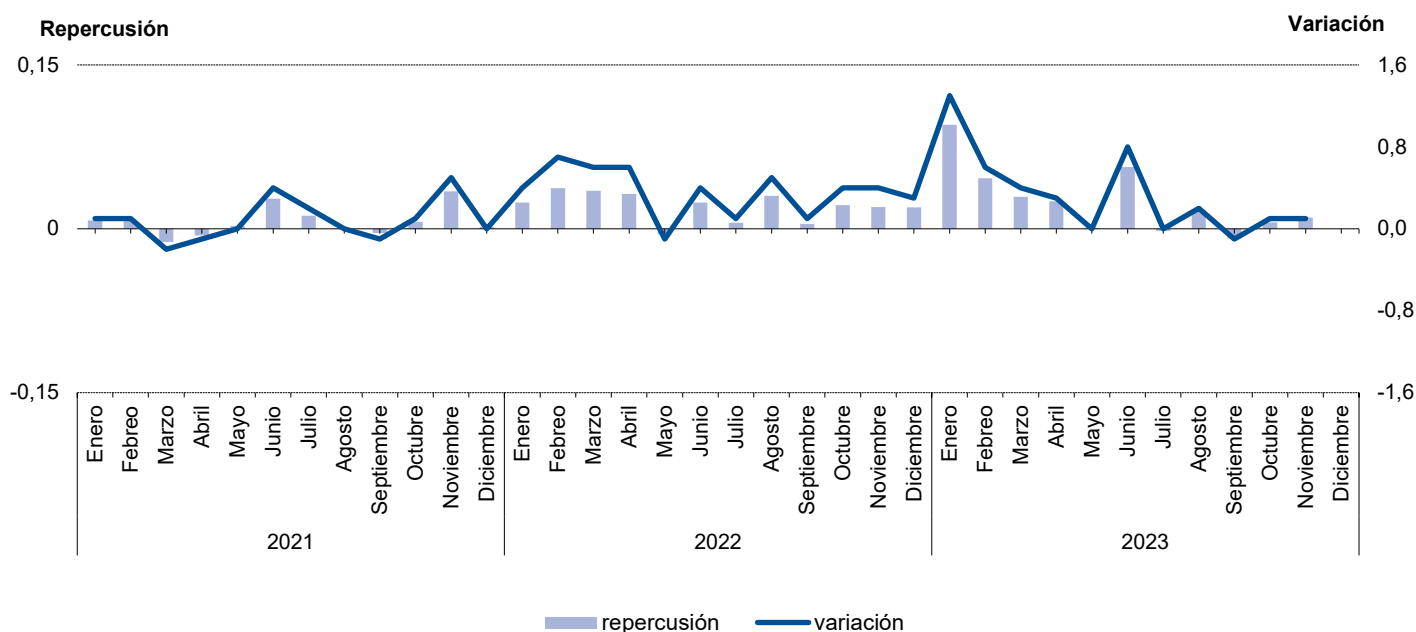

7.1. Evolución del I.P.C. por años y meses según rubricas para cada grupo Alimentos y bebidas no alcohólicas

| | Cereales y derivados | | Pan | | Carne de vacuno | | Carne de ovino | |
|------------|----------------------|-----------|---------|-----------|-----------------|-----------|----------------|-----------|
| | Indice | T1-12 (*) | Indice | T1-12 (*) | Indice | T1-12 (*) | Indice | T1-12 (*) |
| 2021 Enero | 98,010 | -0,6 | 97,792 | -0,1 | 99,039 | 2,5 | 95,530 | 4,5 |
| Febrero | 98,153 | 0,0 | 97,848 | 0,6 | 99,027 | 2,2 | 92,693 | 6,1 |
| Marzo | 99,174 | -0,8 | 97,864 | -0,2 | 98,674 | 1,3 | 90,344 | 4,5 |
| Abril | 100,280 | -0,3 | 98,727 | 1,0 | 98,619 | 0,7 | 91,641 | 6,3 |
| Mayo | 99,788 | -0,8 | 99,077 | 1,3 | 98,923 | 1,1 | 93,019 | 6,1 |
| Junio | 99,117 | -0,9 | 99,794 | 2,2 | 98,480 | 0,9 | 95,130 | 7,3 |
| Julio | 100,241 | 1,5 | 100,282 | 2,4 | 98,639 | 1,0 | 98,045 | 3,6 |
| Agosto | 99,800 | -0,6 | 100,530 | 2,8 | 98,408 | 1,0 | 98,763 | 1,1 |
| Septiembre | 99,634 | 0,8 | 100,755 | 3,2 | 99,344 | 1,2 | 101,954 | 4,1 |
| Octubre | 100,279 | 1,6 | 101,496 | 5,0 | 101,371 | 3,2 | 105,407 | 6,9 |
| Noviembre | 101,385 | 2,6 | 102,454 | 5,2 | 103,999 | 5,5 | 114,803 | 17,5 |
| Diciembre | 104,139 | 5,3 | 103,382 | 5,8 | 105,476 | 7,3 | 122,670 | 23,8 |
| 2022 Enero | 104,658 | 6,8 | 104,917 | 7,3 | 105,475 | 6,5 | 104,873 | 9,8 |
| Febrero | 106,666 | 8,7 | 105,382 | 7,7 | 105,743 | 6,8 | 100,030 | 7,9 |
| Marzo | 107,856 | 8,8 | 105,380 | 7,7 | 106,935 | 8,4 | 100,017 | 10,7 |
| Abril | 116,296 | 16,0 | 112,084 | 13,5 | 110,687 | 12,2 | 102,489 | 11,8 |
| Mayo | 119,038 | 19,3 | 114,719 | 15,8 | 110,276 | 11,5 | 107,610 | 15,7 |
| Junio | 120,616 | 21,7 | 116,039 | 16,3 | 111,038 | 12,8 | 111,203 | 16,9 |
| Julio | 121,229 | 20,9 | 116,775 | 16,4 | 112,226 | 13,8 | 115,084 | 17,4 |
| Agosto | 123,958 | 24,2 | 117,081 | 16,5 | 113,271 | 15,1 | 115,984 | 17,4 |
| Septiembre | 125,318 | 25,8 | 117,569 | 16,7 | 113,335 | 14,1 | 122,454 | 20,1 |
| Octubre | 126,683 | 26,3 | 118,012 | 16,3 | 115,066 | 13,5 | 123,946 | 17,6 |
| Noviembre | 127,998 | 26,2 | 119,029 | 16,2 | 116,495 | 12,0 | 127,255 | 10,8 |
| Diciembre | 130,429 | 25,2 | 121,151 | 17,2 | 117,446 | 11,3 | 132,146 | 7,7 |
| 2023 Enero | 130,844 | 25,0 | 121,040 | 15,4 | 118,616 | 12,5 | 120,338 | 14,7 |
| Febrero | 135,159 | 26,7 | 121,948 | 15,7 | 118,622 | 12,2 | 113,370 | 13,3 |
| Marzo | 135,831 | 25,9 | 122,864 | 16,6 | 118,779 | 11,1 | 113,459 | 13,4 |
| Abril | 137,489 | 18,2 | 122,855 | 9,6 | 118,885 | 7,4 | 116,520 | 13,7 |
| Mayo | 137,475 | 15,5 | 121,549 | 6,0 | 119,244 | 8,1 | 118,754 | 10,4 |
| Junio | 136,500 | 13,2 | 123,581 | 6,5 | 120,228 | 8,3 | 121,420 | 9,2 |
| Julio | 136,078 | 12,2 | 122,793 | 5,2 | 120,051 | 7,0 | 124,854 | 8,5 |
| Agosto | 136,507 | 10,1 | 123,914 | 5,8 | 120,084 | 6,0 | 129,891 | 12,0 |
| Septiembre | 135,797 | 8,4 | 123,937 | 5,4 | 119,685 | 5,6 | 140,042 | 14,4 |
| Octubre | 136,207 | 7,5 | 123,838 | 4,9 | 120,831 | 5,0 | 139,889 | 12,9 |
| Noviembre | 136,028 | 6,3 | 124,305 | 4,4 | 121,249 | 4,1 | 138,225 | 8,6 |
| Diciembre | | | | | | | | |

(*) T1-12 Tasa de variación sobre igual periodo año anterior.



7.1. Evolución del I.P.C. por años y meses según rubricas para cada grupo Alimentos y bebidas no alcohólicas

| | Carne de porcino | | Carne de ave | | Otras carnes | | Pescado fresco y congelado | |
|------------|------------------|-----------|--------------|-----------|--------------|-----------|----------------------------|-----------|
| | Indice | T1-12 (*) | Indice | T1-12 (*) | Indice | T1-12 (*) | Indice | T1-12 (*) |
| 2021 Enero | 99,586 | 1,6 | 98,036 | 2,0 | 99,611 | 1,7 | 106,095 | -2,2 |
| Febrero | 99,235 | 0,7 | 98,369 | 2,3 | 99,079 | 0,2 | 101,206 | 3,4 |
| Marzo | 99,216 | -0,5 | 99,612 | 2,5 | 99,269 | 0,3 | 97,155 | -3,0 |
| Abril | 99,769 | -0,6 | 99,802 | 0,9 | 99,806 | 0,3 | 99,254 | -3,1 |
| Mayo | 99,819 | -0,3 | 99,948 | 1,6 | 99,748 | 0,0 | 98,600 | 3,7 |
| Junio | 100,340 | 0,6 | 99,948 | 1,8 | 99,461 | -0,1 | 97,547 | 2,6 |
| Julio | 100,870 | 1,5 | 100,174 | 1,7 | 99,298 | -0,2 | 98,404 | 5,1 |
| Agosto | 100,607 | 1,2 | 100,041 | 1,4 | 99,646 | -0,1 | 96,882 | 3,7 |
| Septiembre | 100,346 | 1,5 | 100,262 | 1,9 | 100,431 | 0,9 | 96,674 | 1,4 |
| Octubre | 100,081 | 0,5 | 100,272 | 2,2 | 100,833 | 1,2 | 97,989 | 3,2 |
| Noviembre | 99,914 | 0,5 | 100,818 | 2,6 | 101,084 | 1,6 | 101,460 | 5,1 |
| Diciembre | 100,216 | 0,7 | 102,719 | 4,3 | 101,735 | 2,1 | 108,735 | 6,9 |
| 2022 Enero | 100,639 | 1,1 | 103,654 | 5,7 | 102,126 | 2,5 | 112,691 | 6,2 |
| Febrero | 100,256 | 1,0 | 103,524 | 5,2 | 102,369 | 3,3 | 104,119 | 2,9 |
| Marzo | 101,709 | 2,5 | 106,051 | 6,5 | 102,758 | 3,5 | 107,324 | 10,5 |
| Abril | 105,318 | 5,6 | 112,588 | 12,8 | 104,771 | 5,0 | 106,943 | 7,7 |
| Mayo | 105,693 | 5,9 | 113,854 | 13,9 | 106,414 | 6,7 | 110,340 | 11,9 |
| Junio | 106,972 | 6,6 | 114,602 | 14,7 | 106,803 | 7,4 | 109,142 | 11,9 |
| Julio | 107,204 | 6,3 | 115,713 | 15,5 | 107,891 | 8,7 | 109,930 | 11,7 |
| Agosto | 108,632 | 8,0 | 116,478 | 16,4 | 108,088 | 8,5 | 107,416 | 10,9 |
| Septiembre | 109,487 | 9,1 | 116,678 | 16,4 | 108,954 | 8,5 | 106,788 | 10,5 |
| Octubre | 111,369 | 11,3 | 116,617 | 16,3 | 110,584 | 9,7 | 109,143 | 11,4 |
| Noviembre | 112,608 | 12,7 | 116,948 | 16,0 | 111,082 | 9,9 | 113,654 | 12,0 |
| Diciembre | 113,247 | 13,0 | 117,850 | 14,7 | 112,778 | 10,9 | 118,039 | 8,6 |
| 2023 Enero | 112,640 | 11,9 | 118,128 | 14,0 | 113,457 | 11,1 | 124,156 | 10,2 |
| Febrero | 113,490 | 13,2 | 117,964 | 13,9 | 114,428 | 11,8 | 115,617 | 11,0 |
| Marzo | 118,109 | 16,1 | 118,283 | 11,5 | 114,771 | 11,7 | 116,084 | 8,2 |
| Abril | 120,960 | 14,9 | 118,965 | 5,7 | 116,244 | 11,0 | 117,316 | 9,7 |
| Mayo | 122,551 | 15,9 | 119,533 | 5,0 | 117,215 | 10,1 | 113,584 | 2,9 |
| Junio | 124,950 | 16,8 | 120,712 | 5,3 | 117,789 | 10,3 | 112,997 | 3,5 |
| Julio | 126,927 | 18,4 | 120,597 | 4,2 | 118,122 | 9,5 | 113,528 | 3,3 |
| Agosto | 127,003 | 16,9 | 120,868 | 3,8 | 118,158 | 9,3 | 114,143 | 6,3 |
| Septiembre | 127,479 | 16,4 | 120,323 | 3,1 | 118,343 | 8,6 | 115,823 | 8,5 |
| Octubre | 127,450 | 14,4 | 119,791 | 2,7 | 118,627 | 7,3 | 117,231 | 7,4 |
| Noviembre | 127,263 | 13,0 | 120,547 | 3,1 | 119,080 | 7,2 | 119,572 | 5,2 |
| Diciembre | | | | | | | | |

(*) T1-12 Tasa de variación sobre igual periodo año anterior.



7.1. Evolución del I.P.C. por años y meses según rubricas para cada grupo Alimentos y bebidas no alcohólicas

| | Crustáceos, moluscos y preparados de pescado | | Huevos | | Leche | | Productos lácteos | |
|------------|--|-----------|---------|-----------|---------|-----------|-------------------|-----------|
| | Indice | T1-12 (*) | Indice | T1-12 (*) | Indice | T1-12 (*) | Indice | T1-12 (*) |
| 2021 Enero | 98,942 | 1,8 | 97,166 | -2,0 | 99,075 | 1,4 | 99,830 | 0,3 |
| Febrero | 99,400 | 1,8 | 97,874 | -1,2 | 98,555 | 0,2 | 99,753 | -0,1 |
| Marzo | 99,497 | 2,2 | 98,509 | -0,7 | 98,854 | 0,8 | 99,910 | -0,5 |
| Abril | 99,532 | 0,4 | 99,411 | 0,3 | 99,425 | 0,4 | 100,024 | -0,6 |
| Mayo | 99,363 | -0,2 | 98,646 | -0,4 | 99,219 | -0,1 | 99,851 | -1,1 |
| Junio | 99,593 | 0,4 | 99,022 | 0,1 | 99,240 | 0,1 | 99,992 | -0,5 |
| Julio | 99,444 | 0,8 | 100,300 | 3,1 | 98,811 | -0,3 | 99,680 | -0,6 |
| Agosto | 100,448 | 1,1 | 101,045 | 3,4 | 99,151 | 0,2 | 99,494 | -1,1 |
| Septiembre | 100,457 | 1,9 | 101,353 | 4,5 | 100,323 | 2,0 | 99,164 | -0,6 |
| Octubre | 100,500 | 1,6 | 100,961 | 3,6 | 101,352 | 3,3 | 100,302 | 0,5 |
| Noviembre | 101,278 | 2,2 | 102,460 | 4,7 | 102,135 | 3,5 | 100,335 | 0,4 |
| Diciembre | 101,546 | 2,8 | 103,253 | 6,4 | 103,859 | 5,0 | 101,666 | 1,9 |
| 2022 Enero | 102,384 | 3,5 | 104,309 | 7,4 | 105,565 | 6,6 | 102,894 | 3,1 |
| Febrero | 103,631 | 4,3 | 103,970 | 6,2 | 107,011 | 8,6 | 103,982 | 4,2 |
| Marzo | 105,044 | 5,6 | 109,520 | 11,2 | 109,713 | 11,0 | 104,943 | 5,0 |
| Abril | 107,432 | 7,9 | 118,340 | 19,0 | 112,763 | 13,4 | 108,391 | 8,4 |
| Mayo | 108,093 | 8,8 | 121,149 | 22,8 | 116,282 | 17,2 | 110,868 | 11,0 |
| Junio | 109,563 | 10,0 | 121,139 | 22,3 | 119,926 | 20,8 | 112,421 | 12,4 |
| Julio | 109,911 | 10,5 | 121,759 | 21,4 | 122,696 | 24,2 | 113,943 | 14,3 |
| Agosto | 111,416 | 10,9 | 122,180 | 20,9 | 125,483 | 26,6 | 115,580 | 16,2 |
| Septiembre | 112,653 | 12,1 | 124,443 | 22,8 | 127,397 | 27,0 | 116,243 | 17,2 |
| Octubre | 113,296 | 12,7 | 127,765 | 26,5 | 129,075 | 27,4 | 118,800 | 18,4 |
| Noviembre | 114,158 | 12,7 | 130,056 | 26,9 | 136,293 | 33,4 | 123,330 | 22,9 |
| Diciembre | 113,480 | 11,8 | 132,774 | 28,6 | 144,086 | 38,7 | 125,751 | 23,7 |
| 2023 Enero | 114,374 | 11,7 | 130,870 | 25,5 | 140,363 | 33,0 | 127,189 | 23,6 |
| Febrero | 116,179 | 12,1 | 133,660 | 28,6 | 142,975 | 33,6 | 127,368 | 22,5 |
| Marzo | 117,752 | 12,1 | 136,996 | 25,1 | 143,486 | 30,8 | 126,725 | 20,8 |
| Abril | 120,264 | 11,9 | 140,271 | 18,5 | 143,164 | 27,0 | 127,170 | 17,3 |
| Mayo | 120,242 | 11,2 | 140,767 | 16,2 | 142,857 | 22,9 | 127,238 | 14,8 |
| Junio | 119,925 | 9,5 | 141,444 | 16,8 | 142,392 | 18,7 | 127,481 | 13,4 |
| Julio | 119,558 | 8,8 | 141,748 | 16,4 | 141,871 | 15,6 | 127,985 | 12,3 |
| Agosto | 119,511 | 7,3 | 141,762 | 16,0 | 141,048 | 12,4 | 127,655 | 10,4 |
| Septiembre | 120,417 | 6,9 | 142,186 | 14,3 | 139,661 | 9,6 | 128,601 | 10,6 |
| Octubre | 121,130 | 6,9 | 142,170 | 11,3 | 140,133 | 8,6 | 129,192 | 8,7 |
| Noviembre | 120,325 | 5,4 | 142,491 | 9,6 | 140,695 | 3,2 | 128,874 | 4,5 |
| Diciembre | | | | | | | | |

(*) T1-12 Tasa de variación sobre igual periodo año anterior.



7.1. Evolución del I.P.C. por años y meses según rubricas para cada grupo Alimentos y bebidas no alcohólicas

| | Aceites y grasas | | Frutas frescas | | Frutas en conservas y frutos secos | | Legumbres y hortalizas frescas | |
|------------|------------------|-----------|----------------|-----------|------------------------------------|-----------|--------------------------------|-----------|
| | Indice | T1-12 (*) | Indice | T1-12 (*) | Indice | T1-12 (*) | Indice | T1-12 (*) |
| 2021 Enero | 88,178 | -0,7 | 95,483 | 5,6 | 102,537 | 1,9 | 105,679 | 8,2 |
| Febrero | 88,365 | 0,9 | 100,406 | 6,6 | 101,490 | 2,0 | 99,377 | 1,4 |
| Marzo | 89,047 | 1,2 | 99,535 | 7,4 | 101,395 | 1,4 | 99,626 | 3,6 |
| Abril | 92,108 | 3,7 | 94,712 | 1,9 | 100,944 | -1,4 | 105,721 | -2,9 |
| Mayo | 95,873 | 8,0 | 99,773 | 1,0 | 99,783 | -2,6 | 101,807 | 0,9 |
| Junio | 100,436 | 14,1 | 101,181 | -0,5 | 100,331 | -0,8 | 96,354 | -0,1 |
| Julio | 105,607 | 21,9 | 98,950 | 1,9 | 98,498 | -3,3 | 95,606 | 3,4 |
| Agosto | 106,928 | 23,5 | 99,387 | 4,8 | 97,507 | -4,7 | 96,773 | 3,2 |
| Septiembre | 106,895 | 24,2 | 98,420 | 2,0 | 99,059 | -2,7 | 98,644 | 0,4 |
| Octubre | 107,966 | 24,4 | 104,927 | 0,5 | 98,011 | -3,6 | 98,424 | -0,8 |
| Noviembre | 108,923 | 25,5 | 103,950 | 5,4 | 99,976 | -1,1 | 98,688 | 1,6 |
| Diciembre | 109,674 | 25,0 | 103,275 | 8,4 | 100,470 | 0,8 | 103,301 | 9,3 |
| 2022 Enero | 112,559 | 27,6 | 102,968 | 7,8 | 98,879 | -3,6 | 105,200 | -0,5 |
| Febrero | 114,392 | 29,5 | 105,566 | 5,1 | 98,877 | -2,6 | 103,965 | 4,6 |
| Marzo | 120,266 | 35,1 | 104,644 | 5,1 | 101,831 | 0,4 | 106,235 | 6,6 |
| Abril | 137,979 | 49,8 | 102,979 | 8,7 | 102,912 | 1,9 | 119,329 | 12,9 |
| Mayo | 138,363 | 44,3 | 107,386 | 7,6 | 104,165 | 4,4 | 108,925 | 7,0 |
| Junio | 137,214 | 36,6 | 116,758 | 15,4 | 101,881 | 1,5 | 107,879 | 12,0 |
| Julio | 133,544 | 26,5 | 110,787 | 12,0 | 102,408 | 4,0 | 109,504 | 14,5 |
| Agosto | 133,041 | 24,4 | 109,496 | 10,2 | 103,005 | 5,6 | 108,665 | 12,3 |
| Septiembre | 132,306 | 23,8 | 108,825 | 10,6 | 105,746 | 6,8 | 113,573 | 15,1 |
| Octubre | 132,980 | 23,2 | 114,742 | 9,4 | 104,121 | 6,2 | 123,099 | 25,1 |
| Noviembre | 147,209 | 35,1 | 110,989 | 6,8 | 108,504 | 8,5 | 112,970 | 14,5 |
| Diciembre | 152,522 | 39,1 | 107,953 | 4,5 | 108,472 | 8,0 | 115,249 | 11,6 |
| 2023 Enero | 148,947 | 32,3 | 105,166 | 2,1 | 108,024 | 9,2 | 115,094 | 9,4 |
| Febrero | 151,280 | 32,2 | 110,017 | 4,2 | 106,375 | 7,6 | 128,508 | 23,6 |
| Marzo | 152,607 | 26,9 | 109,269 | 4,4 | 106,396 | 4,5 | 136,119 | 28,1 |
| Abril | 155,296 | 12,6 | 103,940 | 0,9 | 107,589 | 4,5 | 133,137 | 11,6 |
| Mayo | 155,705 | 12,5 | 110,817 | 3,2 | 110,534 | 6,1 | 126,973 | 16,6 |
| Junio | 159,469 | 16,2 | 112,989 | -3,2 | 110,210 | 8,2 | 122,940 | 14,0 |
| Julio | 163,930 | 22,8 | 123,674 | 11,6 | 109,166 | 6,6 | 118,877 | 8,6 |
| Agosto | 177,296 | 33,3 | 118,138 | 7,9 | 105,908 | 2,8 | 122,735 | 12,9 |
| Septiembre | 192,172 | 45,2 | 118,233 | 8,6 | 104,906 | -0,8 | 126,280 | 11,2 |
| Octubre | 202,126 | 52,0 | 124,347 | 8,4 | 110,416 | 6,0 | 125,933 | 2,3 |
| Noviembre | 212,727 | 44,5 | 122,414 | 10,3 | 110,171 | 1,5 | 131,151 | 16,1 |
| Diciembre | | | | | | | | |

(*) T1-12 Tasa de variación sobre igual periodo año anterior.



7.1. Evolución del I.P.C. por años y meses según rubricas para cada grupo Alimentos y bebidas no alcohólicas

| | Preparados de legumbres y hortalizas | | Patatas y sus preparados | | Café, cacao e infusiones | | Azúcar | |
|------------|--------------------------------------|-----------|--------------------------|-----------|--------------------------|-----------|---------|-----------|
| | Indice | T1-12 (*) | Indice | T1-12 (*) | Indice | T1-12 (*) | Indice | T1-12 (*) |
| 2021 Enero | 99,746 | 1,7 | 98,518 | -3,1 | 98,953 | 0,3 | 101,373 | 2,0 |
| Febrero | 98,837 | 0,1 | 99,242 | -3,2 | 98,841 | 0,7 | 100,811 | 0,0 |
| Marzo | 99,321 | 0,7 | 99,541 | -2,6 | 99,117 | 0,7 | 100,712 | -0,7 |
| Abril | 99,891 | 0,3 | 101,707 | -1,9 | 99,750 | 1,8 | 101,132 | -0,5 |
| Mayo | 99,394 | 0,0 | 104,586 | 0,8 | 99,587 | 1,2 | 100,291 | -3,6 |
| Junio | 99,757 | 1,0 | 103,078 | 3,9 | 99,670 | 1,4 | 99,985 | -2,6 |
| Julio | 99,494 | 0,1 | 101,881 | 6,1 | 99,658 | -0,3 | 99,010 | -2,7 |
| Agosto | 99,320 | -0,3 | 99,352 | 2,6 | 99,790 | -0,5 | 98,622 | -2,9 |
| Septiembre | 99,803 | -0,3 | 98,886 | 3,0 | 99,754 | 1,6 | 98,932 | -2,7 |
| Octubre | 99,730 | 0,0 | 96,961 | 0,3 | 100,481 | 1,6 | 99,333 | -2,4 |
| Noviembre | 102,083 | 2,7 | 97,386 | 0,3 | 101,860 | 2,5 | 99,421 | -2,2 |
| Diciembre | 102,625 | 2,2 | 98,862 | 2,2 | 102,539 | 3,8 | 100,380 | -1,3 |
| 2022 Enero | 103,328 | 3,6 | 101,945 | 3,5 | 103,565 | 4,7 | 99,609 | -1,7 |
| Febrero | 106,663 | 7,9 | 103,289 | 4,1 | 105,610 | 6,8 | 100,237 | -0,6 |
| Marzo | 107,258 | 8,0 | 105,477 | 6,0 | 107,804 | 8,8 | 102,061 | 1,3 |
| Abril | 109,920 | 10,0 | 110,530 | 8,7 | 109,353 | 9,6 | 103,880 | 2,7 |
| Mayo | 111,280 | 12,0 | 114,966 | 9,9 | 111,585 | 12,0 | 107,947 | 7,6 |
| Junio | 112,196 | 12,5 | 115,866 | 12,4 | 111,257 | 11,6 | 107,150 | 7,2 |
| Julio | 112,628 | 13,2 | 115,314 | 13,2 | 113,159 | 13,5 | 107,593 | 8,7 |
| Agosto | 114,116 | 14,9 | 115,857 | 16,6 | 113,521 | 13,8 | 107,755 | 9,3 |
| Septiembre | 114,952 | 15,2 | 115,545 | 16,8 | 112,463 | 12,7 | 109,828 | 11,0 |
| Octubre | 115,732 | 16,0 | 118,604 | 22,3 | 112,599 | 12,1 | 142,435 | 43,4 |
| Noviembre | 119,965 | 17,5 | 122,328 | 25,6 | 112,671 | 10,6 | 149,670 | 50,5 |
| Diciembre | 121,232 | 18,1 | 125,013 | 26,5 | 114,883 | 12,0 | 150,900 | 50,3 |
| 2023 Enero | 122,135 | 18,2 | 124,887 | 22,5 | 116,183 | 12,2 | 154,953 | 55,6 |
| Febrero | 124,550 | 16,8 | 125,385 | 21,4 | 119,406 | 13,1 | 155,484 | 55,1 |
| Marzo | 124,602 | 16,2 | 127,670 | 21,0 | 120,542 | 11,8 | 155,979 | 52,8 |
| Abril | 126,533 | 15,1 | 131,940 | 19,4 | 120,666 | 10,3 | 152,878 | 47,2 |
| Mayo | 126,832 | 14,0 | 137,834 | 19,9 | 122,068 | 9,4 | 154,986 | 43,6 |
| Junio | 128,295 | 14,3 | 143,818 | 24,1 | 119,898 | 7,8 | 154,286 | 44,0 |
| Julio | 128,133 | 13,8 | 138,007 | 19,7 | 122,573 | 8,3 | 155,513 | 44,5 |
| Agosto | 129,268 | 13,3 | 134,467 | 16,1 | 122,149 | 7,6 | 156,219 | 45,0 |
| Septiembre | 129,793 | 12,9 | 133,462 | 15,5 | 121,545 | 8,1 | 157,172 | 43,1 |
| Octubre | 129,046 | 11,5 | 134,023 | 13,0 | 123,515 | 9,7 | 159,278 | 11,8 |
| Noviembre | 130,894 | 9,1 | 134,063 | 9,6 | 122,639 | 8,8 | 160,774 | 7,4 |
| Diciembre | | | | | | | | |

(*) T1-12 Tasa de variación sobre igual periodo año anterior.



7.1. Evolución del I.P.C. por años y meses según rubricas para cada grupo Alimentos y bebidas no alcohólicas

| | Otros preparados alimenticios | | Agua mineral, refrescos y zumos | |
|------------|-------------------------------|-----------|---------------------------------|-----------|
| | Indice | T1-12 (*) | Indice | T1-12 (*) |
| 2021 Enero | 100,099 | 1,5 | 99,433 | 7,0 |
| Febrero | 99,646 | 0,4 | 99,699 | 7,8 |
| Marzo | 100,032 | 0,2 | 100,115 | 6,3 |
| Abril | 100,831 | 0,1 | 100,783 | 6,7 |
| Mayo | 100,231 | 0,2 | 100,115 | 5,2 |
| Junio | 100,222 | 0,3 | 100,403 | 6,2 |
| Julio | 99,901 | -0,8 | 100,281 | 6,2 |
| Agosto | 99,989 | -0,6 | 100,248 | 6,2 |
| Septiembre | 99,926 | -0,3 | 99,863 | 6,5 |
| Octubre | 99,720 | -0,9 | 99,732 | 6,1 |
| Noviembre | 99,658 | -1,1 | 99,914 | 5,4 |
| Diciembre | 99,746 | -0,4 | 99,414 | 5,9 |
| 2022 Enero | 100,267 | 0,2 | 99,751 | 0,3 |
| Febrero | 103,081 | 3,4 | 101,398 | 1,7 |
| Marzo | 104,207 | 4,2 | 101,576 | 1,5 |
| Abril | 106,173 | 5,3 | 102,466 | 1,7 |
| Mayo | 107,830 | 7,6 | 102,729 | 2,6 |
| Junio | 108,970 | 8,7 | 104,159 | 3,7 |
| Julio | 110,569 | 10,7 | 104,676 | 4,4 |
| Agosto | 111,839 | 11,9 | 105,730 | 5,5 |
| Septiembre | 112,105 | 12,2 | 105,460 | 5,6 |
| Octubre | 113,684 | 14,0 | 107,520 | 7,8 |
| Noviembre | 115,342 | 15,7 | 111,592 | 11,7 |
| Diciembre | 115,747 | 16,0 | 113,656 | 14,3 |
| 2023 Enero | 118,872 | 18,6 | 115,002 | 15,3 |
| Febrero | 121,419 | 17,8 | 120,895 | 19,2 |
| Marzo | 124,188 | 19,2 | 121,442 | 19,6 |
| Abril | 126,154 | 18,8 | 122,573 | 19,6 |
| Mayo | 125,056 | 16,0 | 121,358 | 18,1 |
| Junio | 125,974 | 15,6 | 121,155 | 16,3 |
| Julio | 126,009 | 14,0 | 121,467 | 16,0 |
| Agosto | 126,871 | 13,4 | 122,619 | 16,0 |
| Septiembre | 126,540 | 12,9 | 122,899 | 16,5 |
| Octubre | 126,222 | 11,0 | 123,879 | 15,2 |
| Noviembre | 126,372 | 9,6 | 124,898 | 11,9 |
| Diciembre | | | | |

(*) T1-12 Tasa de variación sobre igual periodo año anterior.



7.2. Evolución del I.P.C. por años y meses según rubricas para cada grupo Bebidas alcohólicas y tabaco

| | Bebidas alcohólicas | | Tabaco | |
|------------|---------------------|-----------|---------|-----------|
| | Indice | T1-12 (*) | Indice | T1-12 (*) |
| 2021 Enero | 99,985 | 0,7 | 99,349 | 0,1 |
| Febrero | 100,193 | -0,4 | 99,375 | 0,1 |
| Marzo | 100,400 | -0,3 | 99,375 | 0,1 |
| Abril | 100,637 | -0,2 | 99,383 | 0,1 |
| Mayo | 99,910 | -1,6 | 99,387 | 0,1 |
| Junio | 99,495 | -1,2 | 99,387 | 0,1 |
| Julio | 99,977 | 0,4 | 99,389 | 0,1 |
| Agosto | 99,618 | 0,1 | 99,395 | 0,1 |
| Septiembre | 99,782 | 0,4 | 100,185 | 0,9 |
| Octubre | 99,994 | -0,2 | 101,556 | 2,3 |
| Noviembre | 100,100 | -0,3 | 101,605 | 2,3 |
| Diciembre | 99,908 | 1,2 | 101,615 | 2,3 |
| 2022 Enero | 100,551 | 0,6 | 101,670 | 2,3 |
| Febrero | 102,445 | 2,2 | 101,707 | 2,3 |
| Marzo | 103,046 | 2,6 | 101,722 | 2,4 |
| Abril | 103,777 | 3,1 | 101,722 | 2,4 |
| Mayo | 104,531 | 4,6 | 101,723 | 2,4 |
| Junio | 105,977 | 6,5 | 102,081 | 2,7 |
| Julio | 106,889 | 6,9 | 102,120 | 2,7 |
| Agosto | 107,386 | 7,8 | 102,120 | 2,7 |
| Septiembre | 108,323 | 8,6 | 102,120 | 1,9 |
| Octubre | 108,225 | 8,2 | 102,120 | 0,6 |
| Noviembre | 108,763 | 8,7 | 102,496 | 0,9 |
| Diciembre | 108,760 | 8,9 | 107,486 | 5,8 |
| 2023 Enero | 111,172 | 10,6 | 108,864 | 7,1 |
| Febrero | 113,678 | 11,0 | 108,904 | 7,1 |
| Marzo | 114,935 | 11,5 | 108,904 | 7,1 |
| Abril | 115,301 | 11,1 | 108,917 | 7,1 |
| Mayo | 115,611 | 10,6 | 108,930 | 7,1 |
| Junio | 116,241 | 9,7 | 108,969 | 6,7 |
| Julio | 115,915 | 8,4 | 109,190 | 6,9 |
| Agosto | 115,437 | 7,5 | 109,455 | 7,2 |
| Septiembre | 115,549 | 6,7 | 109,491 | 7,2 |
| Octubre | 116,465 | 7,6 | 109,679 | 7,4 |
| Noviembre | 117,024 | 7,6 | 109,571 | 6,9 |
| Diciembre | | | | |

(*) T1-12 Tasa de variación sobre igual periodo año anterior.



7.3. Evolución del I.P.C. por años y meses según rubricas para cada grupo Vestido y calzado

| | Prendas de vestir mujer | | Prendas de vestir hombres | | Prendas de vestir niño y bebe | | Complementos y reparaciones de prendas de vestir | |
|------------|-------------------------|-----------|---------------------------|-----------|-------------------------------|-----------|--|-----------|
| | Indice | T1-12 (*) | Indice | T1-12 (*) | Indice | T1-12 (*) | Indice | T1-12 (*) |
| 2021 Enero | 92,104 | 2,2 | 92,268 | -1,2 | 89,642 | 1,2 | 94,015 | 1,2 |
| Febrero | 91,679 | 2,5 | 91,049 | -1,3 | 89,306 | 1,0 | 92,171 | -0,1 |
| Marzo | 94,398 | 2,3 | 95,270 | -0,8 | 96,356 | 1,2 | 96,996 | 0,4 |
| Abril | 104,337 | 2,4 | 100,002 | -0,5 | 108,942 | 1,6 | 99,830 | 1,2 |
| Mayo | 105,390 | 1,9 | 100,458 | -0,7 | 109,979 | 2,1 | 100,157 | 0,8 |
| Junio | 104,146 | 1,6 | 99,973 | -0,6 | 109,307 | 2,1 | 100,313 | 0,9 |
| Julio | 92,495 | 1,8 | 92,388 | -1,1 | 91,825 | 2,7 | 95,359 | 0,8 |
| Agosto | 91,969 | 2,0 | 91,897 | -1,1 | 90,886 | 2,8 | 95,196 | 1,1 |
| Septiembre | 95,716 | 1,9 | 99,627 | -1,0 | 97,009 | 2,5 | 101,187 | -1,3 |
| Octubre | 107,052 | 1,3 | 110,058 | 0,4 | 104,566 | 1,5 | 107,680 | 0,1 |
| Noviembre | 110,969 | 0,6 | 115,118 | 1,2 | 106,810 | 2,0 | 109,412 | 1,5 |
| Diciembre | 109,744 | 0,8 | 111,892 | 1,2 | 105,371 | 2,1 | 107,684 | 1,5 |
| 2022 Enero | 95,348 | 3,5 | 94,611 | 2,5 | 90,771 | 1,3 | 88,133 | -6,3 |
| Febrero | 94,598 | 3,2 | 93,511 | 2,7 | 89,318 | 0,0 | 86,867 | -5,8 |
| Marzo | 97,605 | 3,4 | 99,404 | 4,3 | 94,782 | -1,6 | 96,282 | -0,7 |
| Abril | 104,714 | 0,4 | 102,137 | 2,1 | 100,680 | -7,6 | 100,665 | 0,8 |
| Mayo | 108,028 | 2,5 | 103,213 | 2,7 | 106,445 | -3,2 | 101,301 | 1,1 |
| Junio | 107,630 | 3,3 | 102,540 | 2,6 | 105,934 | -3,1 | 101,186 | 0,9 |
| Julio | 95,064 | 2,8 | 96,387 | 4,3 | 90,923 | -1,0 | 97,521 | 2,3 |
| Agosto | 94,557 | 2,8 | 96,325 | 4,8 | 90,004 | -1,0 | 97,270 | 2,2 |
| Septiembre | 102,108 | 6,7 | 104,084 | 4,5 | 97,109 | 0,1 | 106,251 | 5,0 |
| Octubre | 106,385 | -0,6 | 110,015 | 0,0 | 105,100 | 0,5 | 111,016 | 3,1 |
| Noviembre | 107,599 | -3,0 | 111,409 | -3,2 | 106,036 | -0,7 | 112,549 | 2,9 |
| Diciembre | 108,648 | -1,0 | 112,488 | 0,5 | 107,915 | 2,4 | 114,432 | 6,3 |
| 2023 Enero | 96,377 | 1,1 | 101,738 | 7,5 | 95,653 | 5,4 | 93,918 | 6,6 |
| Febrero | 95,000 | 0,4 | 100,278 | 7,2 | 94,498 | 5,8 | 90,218 | 3,9 |
| Marzo | 98,164 | 0,6 | 104,859 | 5,5 | 100,640 | 6,2 | 94,653 | -1,7 |
| Abril | 105,162 | 0,4 | 108,368 | 6,1 | 108,320 | 7,6 | 98,968 | -1,7 |
| Mayo | 110,186 | 2,0 | 108,515 | 5,1 | 112,594 | 5,8 | 99,292 | -2,0 |
| Junio | 109,391 | 1,6 | 107,972 | 5,3 | 114,675 | 8,3 | 98,477 | -2,7 |
| Julio | 97,791 | 2,9 | 102,575 | 6,4 | 98,783 | 8,6 | 89,760 | -8,0 |
| Agosto | 96,814 | 2,4 | 101,390 | 5,3 | 98,342 | 9,3 | 88,099 | -9,4 |
| Septiembre | 101,950 | -0,2 | 108,204 | 4,0 | 105,406 | 8,5 | 96,164 | -9,5 |
| Octubre | 109,020 | 2,5 | 112,475 | 2,2 | 110,001 | 4,7 | 109,293 | -1,6 |
| Noviembre | 113,326 | 5,3 | 116,582 | 4,6 | 112,979 | 6,5 | 114,656 | 1,9 |
| Diciembre | | | | | | | | |

(*) T1-12 Tasa de variación sobre igual periodo año anterior.



7.3. Evolución del I.P.C. por años y meses según rubricas para cada grupo Vestido y calzado

| | Calzado de hombre | | Calzado de mujer | | Calzado de niño | | Reparación de calzado | |
|------------|-------------------|-----------|------------------|-----------|-----------------|-----------|-----------------------|-----------|
| | Indice | T1-12 (*) | Indice | T1-12 (*) | Indice | T1-12 (*) | Indice | T1-12 (*) |
| 2021 Enero | 95,255 | 0,2 | 94,290 | 1,5 | 92,968 | 1,8 | | |
| Febrero | 95,330 | 0,8 | 93,971 | 1,4 | 92,201 | 2,1 | | |
| Marzo | 98,876 | 1,4 | 97,550 | 1,2 | 97,039 | 1,5 | | |
| Abril | 103,048 | 0,5 | 103,739 | 1,1 | 103,798 | 1,8 | | |
| Mayo | 103,505 | 0,5 | 104,659 | 1,1 | 104,353 | 1,7 | | |
| Junio | 103,378 | 0,4 | 104,029 | 1,3 | 104,369 | 1,8 | | |
| Julio | 96,245 | 0,5 | 95,983 | 1,2 | 93,301 | 2,2 | | |
| Agosto | 95,550 | 0,8 | 93,932 | 1,0 | 92,638 | 2,2 | | |
| Septiembre | 99,293 | 1,7 | 97,221 | 1,3 | 99,554 | 2,1 | | |
| Octubre | 102,675 | 1,2 | 102,953 | 0,8 | 105,770 | 2,4 | | |
| Noviembre | 103,427 | 0,7 | 105,934 | 0,5 | 107,968 | 1,6 | | |
| Diciembre | 103,418 | 1,1 | 105,740 | 0,9 | 106,040 | 1,6 | | |
| 2022 Enero | 96,087 | 0,9 | 95,004 | 0,8 | 98,163 | 5,6 | | |
| Febrero | 94,502 | -0,9 | 93,616 | -0,4 | 95,749 | 3,8 | | |
| Marzo | 96,279 | -2,6 | 96,462 | -1,1 | 100,366 | 3,4 | | |
| Abril | 100,972 | -2,0 | 100,779 | -2,9 | 103,876 | 0,1 | | |
| Mayo | 101,697 | -1,7 | 103,423 | -1,2 | 106,697 | 2,2 | | |
| Junio | 102,558 | -0,8 | 103,816 | -0,2 | 106,766 | 2,3 | | |
| Julio | 97,039 | 0,8 | 95,685 | -0,3 | 99,382 | 6,5 | | |
| Agosto | 95,994 | 0,5 | 95,254 | 1,4 | 97,957 | 5,7 | | |
| Septiembre | 99,745 | 0,5 | 99,142 | 2,0 | 101,519 | 2,0 | | |
| Octubre | 102,228 | -0,4 | 104,072 | 1,1 | 105,979 | 0,2 | | |
| Noviembre | 102,651 | -0,8 | 105,657 | -0,3 | 106,624 | -1,2 | | |
| Diciembre | 104,354 | 0,9 | 108,002 | 2,1 | 108,239 | 2,1 | | |
| 2023 Enero | 99,439 | 3,5 | 99,847 | 5,1 | 100,269 | 2,1 | | |
| Febrero | 98,105 | 3,8 | 98,478 | 5,2 | 99,882 | 4,3 | | |
| Marzo | 101,281 | 5,2 | 102,840 | 6,6 | 103,782 | 3,4 | | |
| Abril | 105,163 | 4,2 | 105,707 | 4,9 | 108,654 | 4,6 | | |
| Mayo | 107,132 | 5,3 | 106,512 | 3,0 | 110,337 | 3,4 | | |
| Junio | 107,871 | 5,2 | 107,246 | 3,3 | 110,251 | 3,3 | | |
| Julio | 101,979 | 5,1 | 101,011 | 5,6 | 102,985 | 3,6 | | |
| Agosto | 101,979 | 6,2 | 100,197 | 5,2 | 102,810 | 5,0 | | |
| Septiembre | 105,485 | 5,8 | 104,130 | 5,0 | 106,591 | 5,0 | | |
| Octubre | 107,781 | 5,4 | 109,637 | 5,3 | 108,968 | 2,8 | | |
| Noviembre | 108,689 | 5,9 | 112,264 | 6,3 | 112,080 | 5,1 | | |
| Diciembre | | | | | | | | |

(*) T1-12 Tasa de variación sobre igual periodo año anterior.



7.4. Evolución del I.P.C. por años y meses según rubricas para cada grupo Vivienda

| | Vivienda en alquiler | | Calefacción, alumbrado y otros servicios | | Conservación de la vivienda | |
|------------|----------------------|-----------|--|-----------|-----------------------------|-----------|
| | Indice | T1-12 (*) | Indice | T1-12 (*) | Indice | T1-12 (*) |
| 2021 Enero | 100,087 | 0,6 | 92,588 | 5,0 | 99,374 | 1,0 |
| Febrero | 100,014 | 0,4 | 83,405 | -3,0 | 99,466 | 1,1 |
| Marzo | 99,975 | 0,3 | 88,467 | 6,8 | 99,477 | 0,4 |
| Abril | 99,983 | 0,2 | 93,990 | 17,9 | 99,485 | 0,2 |
| Mayo | 99,960 | 0,2 | 94,456 | 18,2 | 99,573 | 0,3 |
| Junio | 100,019 | 0,2 | 97,960 | 18,8 | 99,684 | 0,4 |
| Julio | 99,986 | 0,1 | 96,613 | 16,9 | 100,384 | 1,1 |
| Agosto | 99,982 | 0,0 | 100,421 | 20,8 | 100,425 | 1,1 |
| Septiembre | 100,011 | 0,0 | 106,556 | 26,0 | 100,385 | 1,1 |
| Octubre | 99,972 | 0,0 | 113,869 | 38,4 | 100,455 | 1,0 |
| Noviembre | 99,999 | 0,0 | 109,746 | 30,8 | 100,585 | 1,2 |
| Diciembre | 100,013 | -0,1 | 121,931 | 43,0 | 100,706 | 1,3 |
| 2022 Enero | 100,197 | 0,1 | 122,086 | 31,9 | 100,816 | 1,5 |
| Febrero | 100,434 | 0,4 | 122,549 | 46,9 | 100,908 | 1,4 |
| Marzo | 100,690 | 0,7 | 142,882 | 61,5 | 101,510 | 2,0 |
| Abril | 100,916 | 0,9 | 124,414 | 32,4 | 101,774 | 2,3 |
| Mayo | 101,056 | 1,1 | 122,489 | 29,7 | 102,192 | 2,6 |
| Junio | 101,194 | 1,2 | 129,214 | 31,9 | 102,405 | 2,7 |
| Julio | 101,340 | 1,4 | 136,120 | 40,9 | 102,256 | 1,9 |
| Agosto | 101,475 | 1,5 | 145,057 | 44,4 | 102,259 | 1,8 |
| Septiembre | 101,562 | 1,6 | 132,012 | 23,9 | 102,376 | 2,0 |
| Octubre | 101,774 | 1,8 | 114,809 | 0,8 | 102,103 | 1,6 |
| Noviembre | 101,987 | 2,0 | 107,176 | -2,3 | 102,246 | 1,7 |
| Diciembre | 102,249 | 2,2 | 108,879 | -10,7 | 102,778 | 2,1 |
| 2023 Enero | 102,471 | 2,3 | 100,358 | -17,8 | 103,067 | 2,2 |
| Febrero | 102,571 | 2,1 | 106,607 | -13,0 | 103,284 | 2,4 |
| Marzo | 102,801 | 2,1 | 101,632 | -28,9 | 103,480 | 1,9 |
| Abril | 103,001 | 2,1 | 96,229 | -22,7 | 103,798 | 2,0 |
| Mayo | 103,141 | 2,1 | 95,435 | -22,1 | 103,899 | 1,7 |
| Junio | 103,231 | 2,0 | 96,903 | -25,0 | 103,890 | 1,5 |
| Julio | 103,381 | 2,0 | 96,585 | -29,0 | 104,945 | 2,6 |
| Agosto | 103,483 | 2,0 | 95,219 | -34,4 | 104,941 | 2,6 |
| Septiembre | 103,641 | 2,0 | 95,511 | -27,6 | 105,004 | 2,6 |
| Octubre | 103,893 | 2,1 | 93,524 | -18,5 | 105,251 | 3,1 |
| Noviembre | 104,159 | 2,1 | 90,314 | -15,7 | 105,323 | 3,0 |
| Diciembre | | | | | | |

(*) T1-12 Tasa de variación sobre igual periodo año anterior.



7.5. Evolución del I.P.C. por años y meses según rubricas para cada grupo Menaje

| | Muebles y revestimiento de suelo | | Textiles y accesorios para el hogar | | Electrodomésticos y reparaciones | | Utensilios y herramientas para el hogar | |
|------------|----------------------------------|-----------|-------------------------------------|-----------|----------------------------------|-----------|---|-----------|
| | Indice | T1-12 (*) | Indice | T1-12 (*) | Indice | T1-12 (*) | Indice | T1-12 (*) |
| 2021 Enero | 97,803 | 2,7 | 98,126 | -1,0 | 99,162 | -0,6 | 98,931 | -1,7 |
| Febrero | 97,514 | 2,3 | 97,749 | -1,0 | 99,046 | -0,5 | 98,778 | -1,5 |
| Marzo | 97,868 | 2,1 | 98,641 | -0,6 | 99,991 | 0,0 | 98,692 | -1,3 |
| Abril | 98,537 | 2,5 | 99,335 | 0,2 | 100,074 | 0,4 | 98,934 | -0,8 |
| Mayo | 98,626 | 1,0 | 100,645 | -0,1 | 99,887 | 0,6 | 99,638 | -0,6 |
| Junio | 98,969 | 1,4 | 100,848 | 0,4 | 99,237 | 0,6 | 100,146 | 0,5 |
| Julio | 100,213 | 2,1 | 99,105 | 1,6 | 99,301 | 1,2 | 100,258 | 1,1 |
| Agosto | 100,362 | 1,9 | 98,694 | 2,2 | 99,257 | 0,4 | 100,269 | 1,4 |
| Septiembre | 101,000 | 2,7 | 99,861 | 2,3 | 99,833 | 0,4 | 100,414 | 1,4 |
| Octubre | 101,774 | 3,6 | 101,094 | 3,3 | 100,713 | 1,0 | 101,269 | 1,6 |
| Noviembre | 103,256 | 6,1 | 102,633 | 4,1 | 101,228 | 1,4 | 101,197 | 1,6 |
| Diciembre | 104,077 | 7,0 | 103,268 | 4,3 | 102,272 | 3,2 | 101,473 | 2,2 |
| 2022 Enero | 104,087 | 6,4 | 100,790 | 2,7 | 103,873 | 4,8 | 102,565 | 3,7 |
| Febrero | 104,467 | 7,1 | 101,114 | 3,4 | 105,021 | 6,0 | 102,604 | 3,9 |
| Marzo | 105,659 | 8,0 | 102,359 | 3,8 | 105,318 | 5,3 | 103,606 | 5,0 |
| Abril | 107,757 | 9,4 | 103,875 | 4,6 | 107,054 | 7,0 | 105,163 | 6,3 |
| Mayo | 108,726 | 10,2 | 106,272 | 5,6 | 107,772 | 7,9 | 105,961 | 6,3 |
| Junio | 109,136 | 10,3 | 107,086 | 6,2 | 108,035 | 8,9 | 107,013 | 6,9 |
| Julio | 108,992 | 8,8 | 104,175 | 5,1 | 107,028 | 7,8 | 107,283 | 7,0 |
| Agosto | 108,834 | 8,4 | 103,680 | 5,1 | 107,614 | 8,4 | 106,957 | 6,7 |
| Septiembre | 109,075 | 8,0 | 104,398 | 4,5 | 108,385 | 8,6 | 107,407 | 7,0 |
| Octubre | 109,314 | 7,4 | 105,185 | 4,0 | 108,837 | 8,1 | 107,554 | 6,2 |
| Noviembre | 109,517 | 6,1 | 105,996 | 3,3 | 109,281 | 8,0 | 107,740 | 6,5 |
| Diciembre | 109,692 | 5,4 | 107,218 | 3,8 | 108,913 | 6,5 | 107,404 | 5,8 |
| 2023 Enero | 110,179 | 5,9 | 106,951 | 6,1 | 110,685 | 6,6 | 107,887 | 5,2 |
| Febrero | 110,112 | 5,4 | 106,682 | 5,5 | 110,363 | 5,1 | 107,553 | 4,8 |
| Marzo | 110,560 | 4,6 | 108,016 | 5,5 | 110,019 | 4,5 | 107,508 | 3,8 |
| Abril | 111,176 | 3,2 | 108,923 | 4,9 | 110,269 | 3,0 | 108,456 | 3,1 |
| Mayo | 111,574 | 2,6 | 109,676 | 3,2 | 109,484 | 1,6 | 109,233 | 3,1 |
| Junio | 112,102 | 2,7 | 109,839 | 2,6 | 109,012 | 0,9 | 108,991 | 1,8 |
| Julio | 112,094 | 2,8 | 107,387 | 3,1 | 106,776 | -0,2 | 107,626 | 0,3 |
| Agosto | 112,130 | 3,0 | 107,214 | 3,4 | 107,067 | -0,5 | 107,272 | 0,3 |
| Septiembre | 112,182 | 2,8 | 108,521 | 3,9 | 107,369 | -0,9 | 108,470 | 1,0 |
| Octubre | 112,423 | 2,8 | 109,430 | 4,0 | 106,881 | -1,8 | 110,180 | 2,4 |
| Noviembre | 112,483 | 2,7 | 110,274 | 4,0 | 106,642 | -2,4 | 110,556 | 2,6 |
| Diciembre | | | | | | | | |

(*) T1-12 Tasa de variación sobre igual periodo año anterior.



7.5. Evolución del I.P.C. por años y meses según rubricas para cada grupo Menaje

| | Artículos no duraderos para el hogar | | Servicios para el hogar | |
|------------|--------------------------------------|-----------|-------------------------|-----------|
| | Indice | T1-12 (*) | Indice | T1-12 (*) |
| 2021 Enero | 100,604 | 0,9 | 98,719 | 1,2 |
| Febrero | 100,495 | 0,1 | 99,647 | 1,4 |
| Marzo | 100,430 | 0,0 | 99,815 | 1,2 |
| Abril | 100,097 | -2,2 | 99,817 | 1,1 |
| Mayo | 100,102 | -2,8 | 100,037 | 1,3 |
| Junio | 99,996 | -2,0 | 100,038 | 1,3 |
| Julio | 99,665 | -2,1 | 100,303 | 1,5 |
| Agosto | 99,181 | -2,3 | 100,304 | 1,5 |
| Septiembre | 99,696 | -1,5 | 100,115 | 1,3 |
| Octubre | 99,884 | -0,9 | 100,378 | 1,8 |
| Noviembre | 99,864 | -2,1 | 100,413 | 1,7 |
| Diciembre | 99,987 | -1,4 | 100,413 | 1,7 |
| 2022 Enero | 101,271 | 0,7 | 100,266 | 1,6 |
| Febrero | 102,702 | 2,2 | 101,270 | 1,6 |
| Marzo | 104,206 | 3,8 | 101,423 | 1,6 |
| Abril | 106,201 | 6,1 | 101,304 | 1,5 |
| Mayo | 105,900 | 5,8 | 101,324 | 1,3 |
| Junio | 107,236 | 7,2 | 101,350 | 1,3 |
| Julio | 108,351 | 8,7 | 101,214 | 0,9 |
| Agosto | 110,407 | 11,3 | 101,184 | 0,9 |
| Septiembre | 110,605 | 10,9 | 101,482 | 1,4 |
| Octubre | 112,209 | 12,3 | 101,580 | 1,2 |
| Noviembre | 113,100 | 13,3 | 101,950 | 1,5 |
| Diciembre | 115,707 | 15,7 | 102,235 | 1,8 |
| 2023 Enero | 115,973 | 14,5 | 102,084 | 1,8 |
| Febrero | 117,364 | 14,3 | 102,501 | 1,2 |
| Marzo | 118,782 | 14,0 | 102,867 | 1,4 |
| Abril | 120,092 | 13,1 | 103,293 | 2,0 |
| Mayo | 119,118 | 12,5 | 103,975 | 2,6 |
| Junio | 119,289 | 11,2 | 103,908 | 2,5 |
| Julio | 118,747 | 9,6 | 103,974 | 2,7 |
| Agosto | 119,068 | 7,8 | 104,212 | 3,0 |
| Septiembre | 118,034 | 6,7 | 104,117 | 2,6 |
| Octubre | 117,952 | 5,1 | 104,125 | 2,5 |
| Noviembre | 117,554 | 3,9 | 104,389 | 2,4 |
| Diciembre | | | | |

(*) T1-12 Tasa de variación sobre igual periodo año anterior.



7.6. Evolución del I.P.C. por años y meses según rubricas para cada grupo Medicina

| | Servicios médicos y similares | | Medicamentos y material terapéutico | |
|------------|-------------------------------|-----------|-------------------------------------|-----------|
| | Indice | T1-12 (*) | Indice | T1-12 (*) |
| 2021 Enero | 99,612 | 2,0 | 101,655 | 0,1 |
| Febrero | 99,470 | 1,8 | 100,486 | -0,1 |
| Marzo | 99,636 | 1,9 | 100,484 | 0,0 |
| Abril | 99,620 | 1,9 | 99,953 | -0,6 |
| Mayo | 99,575 | 1,9 | 99,891 | -0,9 |
| Junio | 99,690 | 1,7 | 100,439 | -0,3 |
| Julio | 100,130 | 2,0 | 100,232 | -1,1 |
| Agosto | 100,061 | 1,6 | 100,260 | -0,3 |
| Septiembre | 100,488 | 2,0 | 99,815 | -0,7 |
| Octubre | 100,516 | 1,9 | 98,720 | -1,4 |
| Noviembre | 100,626 | 1,9 | 98,723 | -2,5 |
| Diciembre | 100,575 | 1,6 | 99,342 | -2,8 |
| 2022 Enero | 101,401 | 1,8 | 99,783 | -1,8 |
| Febrero | 101,880 | 2,4 | 99,314 | -1,2 |
| Marzo | 102,200 | 2,6 | 99,310 | -1,2 |
| Abril | 102,327 | 2,7 | 100,073 | 0,1 |
| Mayo | 102,731 | 3,2 | 101,091 | 1,2 |
| Junio | 102,610 | 2,9 | 100,360 | -0,1 |
| Julio | 102,574 | 2,4 | 100,586 | 0,4 |
| Agosto | 102,621 | 2,6 | 100,208 | -0,1 |
| Septiembre | 102,644 | 2,1 | 100,131 | 0,3 |
| Octubre | 102,774 | 2,2 | 98,784 | 0,1 |
| Noviembre | 102,904 | 2,3 | 99,284 | 0,6 |
| Diciembre | 102,918 | 2,3 | 98,629 | -0,7 |
| 2023 Enero | 103,868 | 2,4 | 98,186 | -1,6 |
| Febrero | 104,233 | 2,3 | 98,144 | -1,2 |
| Marzo | 104,783 | 2,5 | 98,036 | -1,3 |
| Abril | 104,986 | 2,6 | 97,982 | -2,1 |
| Mayo | 105,063 | 2,3 | 97,932 | -3,1 |
| Junio | 105,141 | 2,5 | 98,365 | -2,0 |
| Julio | 105,267 | 2,6 | 98,470 | -2,1 |
| Agosto | 105,331 | 2,6 | 98,483 | -1,7 |
| Septiembre | 105,435 | 2,7 | 99,309 | -0,8 |
| Octubre | 105,378 | 2,5 | 98,401 | -0,4 |
| Noviembre | 105,509 | 2,5 | 98,625 | -0,7 |
| Diciembre | | | | |

(*) T1-12 Tasa de variación sobre igual periodo año anterior.



7.7. Evolución del I.P.C. por años y meses según rubricas para cada grupo Transportes

| | Transporte personal | | Transporte público urbano | | Transporte público interurbano | |
|------------|---------------------|-----------|---------------------------|-----------|--------------------------------|-----------|
| | Indice | T1-12 (*) | Indice | T1-12 (*) | Indice | T1-12 (*) |
| 2021 Enero | 94,438 | -3,4 | 99,981 | -0,5 | 101,361 | -2,4 |
| Febrero | 95,872 | -1,1 | 99,981 | -0,5 | 99,844 | -7,6 |
| Marzo | 97,672 | 4,2 | 99,981 | -0,5 | 100,170 | -5,9 |
| Abril | 97,668 | 8,4 | 99,981 | -0,5 | 100,553 | -7,7 |
| Mayo | 98,687 | 10,4 | 99,981 | -0,5 | 99,131 | -6,3 |
| Junio | 99,876 | 10,0 | 99,981 | -0,5 | 99,405 | -9,4 |
| Julio | 100,794 | 9,5 | 99,981 | -0,5 | 100,145 | -4,4 |
| Agosto | 101,031 | 9,7 | 99,981 | -0,5 | 101,564 | -2,4 |
| Septiembre | 101,643 | 10,8 | 100,037 | -0,5 | 99,556 | -1,2 |
| Octubre | 103,653 | 13,3 | 100,040 | -0,5 | 99,194 | -1,4 |
| Noviembre | 104,844 | 14,6 | 100,040 | -0,5 | 98,797 | -0,1 |
| Diciembre | 103,823 | 11,7 | 100,040 | -0,5 | 100,280 | 0,0 |
| 2022 Enero | 105,971 | 12,2 | 100,373 | 0,4 | 97,816 | -3,5 |
| Febrero | 108,962 | 13,7 | 100,373 | 0,4 | 98,862 | -1,0 |
| Marzo | 117,102 | 19,9 | 100,373 | 0,4 | 99,716 | -0,5 |
| Abril | 110,788 | 13,4 | 99,435 | -0,5 | 104,887 | 4,3 |
| Mayo | 114,212 | 15,7 | 99,435 | -0,5 | 103,339 | 4,2 |
| Junio | 120,336 | 20,5 | 99,435 | -0,5 | 105,840 | 6,5 |
| Julio | 117,454 | 16,5 | 99,435 | -0,5 | 108,800 | 8,6 |
| Agosto | 112,614 | 11,5 | 99,435 | -0,5 | 110,341 | 8,6 |
| Septiembre | 111,994 | 10,2 | 70,200 | -29,8 | 101,500 | 2,0 |
| Octubre | 113,888 | 9,9 | 70,228 | -29,8 | 98,313 | -0,9 |
| Noviembre | 113,676 | 8,4 | 70,229 | -29,8 | 101,404 | 2,6 |
| Diciembre | 107,890 | 3,9 | 70,229 | -29,8 | 98,284 | -2,0 |
| 2023 Enero | 113,077 | 6,7 | 71,312 | -29,0 | 97,192 | -0,6 |
| Febrero | 112,626 | 3,4 | 59,303 | -40,9 | 97,503 | -1,4 |
| Marzo | 112,645 | -3,8 | 59,303 | -40,9 | 100,534 | 0,8 |
| Abril | 113,148 | 2,1 | 59,303 | -40,4 | 101,068 | -3,6 |
| Mayo | 110,913 | -2,9 | 59,303 | -40,4 | 101,736 | -1,6 |
| Junio | 111,999 | -6,9 | 59,303 | -40,4 | 103,254 | -2,4 |
| Julio | 112,863 | -3,9 | 59,303 | -40,4 | 100,650 | -7,5 |
| Agosto | 116,245 | 3,2 | 59,303 | -40,4 | 103,604 | -6,1 |
| Septiembre | 117,760 | 5,1 | 59,423 | -15,4 | 99,794 | -1,7 |
| Octubre | 116,680 | 2,5 | 59,423 | -15,4 | 97,855 | -0,5 |
| Noviembre | 114,831 | 1,0 | 59,423 | -15,4 | 96,635 | -4,7 |
| Diciembre | | | | | | |

(*) T1-12 Tasa de variación sobre igual periodo año anterior.



7.8. Evolución del I.P.C. por años y meses según rubricas para cada grupo Comunicaciones

| | | Comunicaciones | |
|------|------------|----------------|-----------|
| | | Indice | T1-12 (*) |
| 2021 | Enero | 100,232 | -3,4 |
| | Febrero | 100,205 | -3,5 |
| | Marzo | 100,071 | -4,8 |
| | Abril | 100,191 | -4,5 |
| | Mayo | 100,175 | -4,5 |
| | Junio | 100,181 | -4,5 |
| | Julio | 100,096 | -2,9 |
| | Agosto | 100,132 | -2,9 |
| | Septiembre | 100,217 | -2,7 |
| | Octubre | 99,499 | -0,4 |
| | Noviembre | 99,531 | -0,3 |
| | Diciembre | 99,470 | -0,2 |
| 2022 | Enero | 99,684 | -0,5 |
| | Febrero | 99,613 | -0,6 |
| | Marzo | 99,632 | -0,4 |
| | Abril | 100,158 | 0,0 |
| | Mayo | 100,057 | -0,1 |
| | Junio | 100,006 | -0,2 |
| | Julio | 97,989 | -2,1 |
| | Agosto | 97,956 | -2,2 |
| | Septiembre | 97,835 | -2,4 |
| | Octubre | 97,689 | -1,8 |
| | Noviembre | 97,653 | -1,9 |
| | Diciembre | 97,697 | -1,8 |
| 2023 | Enero | 102,215 | 2,5 |
| | Febrero | 102,286 | 2,7 |
| | Marzo | 102,195 | 2,6 |
| | Abril | 102,863 | 2,7 |
| | Mayo | 102,827 | 2,8 |
| | Junio | 102,613 | 2,6 |
| | Julio | 102,408 | 4,5 |
| | Agosto | 102,436 | 4,6 |
| | Septiembre | 102,317 | 4,6 |
| | Octubre | 101,177 | 3,6 |
| | Noviembre | 101,102 | 3,5 |
| | Diciembre | | |

(*) T1-12 Tasa de variación sobre igual periodo año anterior.



7.9. Evolución del I.P.C. por años y meses según rubricas para cada grupo

Ocio y cultura

| | Objetos recreativos | | Publicaciones | | Esparcimiento | |
|------------|---------------------|-----------|---------------|-----------|---------------|-----------|
| | Indice | T1-12 (*) | Indice | T1-12 (*) | Indice | T1-12 (*) |
| 2021 Enero | 99,293 | -2,2 | 98,931 | 0,4 | 98,883 | 2,7 |
| Febrero | 99,644 | -2,6 | 98,956 | 0,9 | 99,335 | 2,7 |
| Marzo | 100,037 | -2,0 | 99,329 | 1,5 | 99,417 | -0,1 |
| Abril | 99,537 | -1,4 | 99,309 | 1,0 | 99,573 | 0,0 |
| Mayo | 99,739 | -1,8 | 99,335 | 1,2 | 100,259 | 0,7 |
| Junio | 99,048 | -1,1 | 99,602 | 1,6 | 100,412 | 1,5 |
| Julio | 98,668 | -2,0 | 100,407 | 2,4 | 100,321 | 1,8 |
| Agosto | 100,155 | -0,2 | 100,441 | 2,4 | 100,321 | 2,3 |
| Septiembre | 99,399 | -1,0 | 100,534 | 2,5 | 100,166 | 1,6 |
| Octubre | 100,804 | -0,1 | 100,814 | 2,2 | 100,322 | 2,2 |
| Noviembre | 101,640 | 1,3 | 100,811 | 2,6 | 100,318 | 2,3 |
| Diciembre | 102,038 | 2,5 | 101,531 | 2,9 | 100,671 | 2,6 |
| 2022 Enero | 101,263 | 2,0 | 102,557 | 3,7 | 100,423 | 1,6 |
| Febrero | 100,952 | 1,3 | 102,877 | 4,0 | 100,726 | 1,4 |
| Marzo | 101,631 | 1,6 | 103,288 | 4,0 | 101,810 | 2,4 |
| Abril | 102,254 | 2,7 | 103,507 | 4,2 | 101,679 | 2,1 |
| Mayo | 102,936 | 3,2 | 103,436 | 4,1 | 102,326 | 2,1 |
| Junio | 102,682 | 3,7 | 103,488 | 3,9 | 102,299 | 1,9 |
| Julio | 99,915 | 1,3 | 103,197 | 2,8 | 102,640 | 2,3 |
| Agosto | 99,886 | -0,3 | 103,452 | 3,0 | 102,750 | 2,4 |
| Septiembre | 100,983 | 1,6 | 104,340 | 3,8 | 103,259 | 3,1 |
| Octubre | 101,538 | 0,7 | 104,340 | 3,5 | 103,392 | 3,1 |
| Noviembre | 102,667 | 1,0 | 104,583 | 3,7 | 102,873 | 2,5 |
| Diciembre | 102,139 | 0,1 | 104,483 | 2,9 | 102,967 | 2,3 |
| 2023 Enero | 102,555 | 1,3 | 105,537 | 2,9 | 104,959 | 4,5 |
| Febrero | 103,318 | 2,3 | 106,010 | 3,0 | 103,978 | 3,2 |
| Marzo | 103,024 | 1,4 | 106,010 | 2,6 | 103,916 | 2,1 |
| Abril | 102,511 | 0,3 | 106,146 | 2,5 | 104,204 | 2,5 |
| Mayo | 102,183 | -0,7 | 106,486 | 2,9 | 104,247 | 1,9 |
| Junio | 102,583 | -0,1 | 106,486 | 2,9 | 104,298 | 2,0 |
| Julio | 101,251 | 1,3 | 106,568 | 3,3 | 104,803 | 2,1 |
| Agosto | 101,495 | 1,6 | 106,606 | 3,0 | 104,835 | 2,0 |
| Septiembre | 101,601 | 0,6 | 107,413 | 2,9 | 106,217 | 2,9 |
| Octubre | 101,246 | -0,3 | 107,610 | 3,1 | 106,210 | 2,7 |
| Noviembre | 101,699 | -0,9 | 107,278 | 2,6 | 106,289 | 3,3 |
| Diciembre | | | | | | |

(*) T1-12 Tasa de variación sobre igual periodo año anterior.



7.10. Evolución del I.P.C. por años y meses según rubricas para cada grupo Enseñanza

| | Educación infantil y primaria | | Educación secundaria | | Educación universitaria | | Otras enseñanzas | |
|-------------|-------------------------------|-----------|----------------------|-----------|-------------------------|-----------|------------------|-----------|
| | Indice | T1-12 (*) | Indice | T1-12 (*) | Indice | T1-12 (*) | Indice | T1-12 (*) |
| 2021 | | | | | | | | |
| Enero | 99,642 | 1,5 | 99,439 | 2,0 | 99,798 | 1,1 | 99,766 | 0,5 |
| Febrero | 99,642 | 1,5 | 99,439 | 2,0 | 99,777 | 1,0 | 99,677 | 0,5 |
| Marzo | 99,642 | 1,5 | 99,439 | 2,0 | 99,777 | 1,0 | 99,983 | 0,7 |
| Abril | 99,642 | 1,5 | 99,439 | 2,0 | 99,777 | 1,0 | 100,138 | 0,8 |
| Mayo | 99,642 | 1,5 | 99,439 | 2,0 | 99,777 | 1,0 | 100,266 | 0,8 |
| Junio | 99,642 | 1,5 | 99,439 | 2,0 | 99,777 | 1,0 | 100,261 | 0,4 |
| Julio | 99,642 | 1,5 | 99,439 | 2,0 | 99,777 | 1,0 | 100,070 | 0,5 |
| Agosto | 99,642 | 1,5 | 99,439 | 2,0 | 99,777 | 1,0 | 100,425 | 1,0 |
| Septiembre | 100,716 | 1,1 | 101,122 | 1,7 | 99,777 | 1,0 | 99,914 | 0,6 |
| Octubre | 100,716 | 1,1 | 101,122 | 1,7 | 100,661 | 0,9 | 100,063 | 0,7 |
| Noviembre | 100,716 | 1,1 | 101,122 | 1,7 | 100,661 | 0,9 | 99,463 | -0,6 |
| Diciembre | 100,716 | 1,1 | 101,122 | 1,7 | 100,661 | 0,9 | 99,972 | 0,1 |
| 2022 | | | | | | | | |
| Enero | 100,716 | 1,1 | 101,122 | 1,7 | 100,661 | 0,9 | 100,133 | 0,4 |
| Febrero | 100,716 | 1,1 | 101,122 | 1,7 | 100,685 | 0,9 | 101,181 | 1,5 |
| Marzo | 100,716 | 1,1 | 101,122 | 1,7 | 100,685 | 0,9 | 101,238 | 1,3 |
| Abril | 100,716 | 1,1 | 101,122 | 1,7 | 100,685 | 0,9 | 101,902 | 1,8 |
| Mayo | 100,716 | 1,1 | 101,122 | 1,7 | 100,685 | 0,9 | 102,594 | 2,3 |
| Junio | 100,716 | 1,1 | 101,122 | 1,7 | 100,685 | 0,9 | 103,499 | 3,2 |
| Julio | 100,716 | 1,1 | 101,122 | 1,7 | 100,685 | 0,9 | 104,437 | 4,4 |
| Agosto | 100,716 | 1,1 | 101,122 | 1,7 | 100,685 | 0,9 | 104,013 | 3,6 |
| Septiembre | 101,533 | 0,8 | 103,602 | 2,5 | 100,685 | 0,9 | 104,807 | 4,9 |
| Octubre | 106,061 | 5,3 | 105,245 | 4,1 | 98,219 | -2,4 | 105,681 | 5,6 |
| Noviembre | 106,061 | 5,3 | 105,245 | 4,1 | 98,219 | -2,4 | 106,850 | 7,4 |
| Diciembre | 106,061 | 5,3 | 105,245 | 4,1 | 98,219 | -2,4 | 107,341 | 7,4 |
| 2023 | | | | | | | | |
| Enero | 106,061 | 5,3 | 105,245 | 4,1 | 98,219 | -2,4 | 107,396 | 7,3 |
| Febrero | 106,061 | 5,3 | 105,245 | 4,1 | 98,334 | -2,3 | 107,397 | 6,1 |
| Marzo | 106,061 | 5,3 | 105,245 | 4,1 | 98,334 | -2,3 | 107,517 | 6,2 |
| Abril | 106,061 | 5,3 | 105,245 | 4,1 | 98,334 | -2,3 | 107,806 | 5,8 |
| Mayo | 106,061 | 5,3 | 105,245 | 4,1 | 98,334 | -2,3 | 108,107 | 5,4 |
| Junio | 106,061 | 5,3 | 105,245 | 4,1 | 98,334 | -2,3 | 108,355 | 4,7 |
| Julio | 106,061 | 5,3 | 105,245 | 4,1 | 98,334 | -2,3 | 108,398 | 3,8 |
| Agosto | 106,061 | 5,3 | 105,245 | 4,1 | 98,334 | -2,3 | 108,398 | 4,2 |
| Septiembre | 110,777 | 9,1 | 110,149 | 6,3 | 98,334 | -2,3 | 108,758 | 3,8 |
| Octubre | 110,777 | 4,4 | 110,149 | 4,7 | 100,971 | 2,8 | 108,874 | 3,0 |
| Noviembre | 110,777 | 4,4 | 110,149 | 4,7 | 100,971 | 2,8 | 109,687 | 2,7 |
| Diciembre | | | | | | | | |

(*) T1-12 Tasa de variación sobre igual periodo año anterior.



7.11. Evolución del I.P.C. por años y meses según rubricas para cada grupo Hoteles, cafés y restaurantes

| | Turismo y hostelería | |
|------------|----------------------|-----------|
| | Indice | T1-12 (*) |
| 2021 Enero | 98,093 | -0,5 |
| Febrero | 98,296 | -1,6 |
| Marzo | 98,748 | -1,1 |
| Abril | 98,966 | -2,3 |
| Mayo | 99,153 | -1,4 |
| Junio | 99,838 | -2,2 |
| Julio | 100,068 | 0,0 |
| Agosto | 100,477 | 0,5 |
| Septiembre | 100,652 | 1,7 |
| Octubre | 101,165 | 3,4 |
| Noviembre | 101,754 | 4,7 |
| Diciembre | 102,791 | 4,8 |
| 2022 Enero | 102,102 | 4,1 |
| Febrero | 102,657 | 4,4 |
| Marzo | 103,649 | 5,0 |
| Abril | 105,984 | 7,1 |
| Mayo | 106,443 | 7,4 |
| Junio | 107,730 | 7,9 |
| Julio | 108,354 | 8,3 |
| Agosto | 107,878 | 7,4 |
| Septiembre | 108,953 | 8,2 |
| Octubre | 109,707 | 8,4 |
| Noviembre | 109,170 | 7,3 |
| Diciembre | 111,675 | 8,6 |
| 2023 Enero | 109,144 | 6,9 |
| Febrero | 110,560 | 7,7 |
| Marzo | 111,734 | 7,8 |
| Abril | 114,571 | 8,1 |
| Mayo | 114,233 | 7,3 |
| Junio | 116,182 | 7,8 |
| Julio | 118,625 | 9,5 |
| Agosto | 118,492 | 9,8 |
| Septiembre | 117,430 | 7,8 |
| Octubre | 117,525 | 7,1 |
| Noviembre | 115,617 | 5,9 |
| Diciembre | | |

(*) T1-12 Tasa de variación sobre igual periodo año anterior.



7.12. Evolución del I.P.C. por años y meses según rubricas para cada grupo

Otros

| | Artículos de uso personal | | Otros bienes y servicios | |
|------------|---------------------------|-----------|--------------------------|-----------|
| | Indice | T1-12 (*) | Indice | T1-12 (*) |
| 2021 Enero | 101,216 | -0,7 | 99,507 | 1,5 |
| Febrero | 100,395 | -1,8 | 99,574 | 1,4 |
| Marzo | 99,402 | -2,4 | 99,657 | 1,3 |
| Abril | 98,959 | -2,8 | 99,675 | 1,3 |
| Mayo | 98,576 | -3,5 | 99,903 | 1,3 |
| Junio | 99,283 | -2,5 | 100,139 | 1,3 |
| Julio | 99,628 | -2,6 | 99,920 | 0,9 |
| Agosto | 100,366 | -2,3 | 99,793 | 0,9 |
| Septiembre | 100,224 | -2,5 | 100,047 | 0,9 |
| Octubre | 100,229 | -1,5 | 100,198 | 0,9 |
| Noviembre | 101,052 | -0,8 | 100,702 | 1,3 |
| Diciembre | 100,671 | -1,0 | 100,885 | 1,5 |
| 2022 Enero | 100,493 | -0,7 | 101,341 | 1,8 |
| Febrero | 101,702 | 1,3 | 101,735 | 2,2 |
| Marzo | 103,175 | 3,8 | 102,121 | 2,5 |
| Abril | 104,340 | 5,4 | 102,539 | 2,9 |
| Mayo | 102,685 | 4,2 | 102,994 | 3,1 |
| Junio | 104,190 | 4,9 | 103,089 | 2,9 |
| Julio | 104,544 | 4,9 | 103,104 | 3,2 |
| Agosto | 106,550 | 6,2 | 103,179 | 3,4 |
| Septiembre | 106,465 | 6,2 | 103,922 | 3,9 |
| Octubre | 107,384 | 7,1 | 104,321 | 4,1 |
| Noviembre | 108,251 | 7,1 | 104,529 | 3,8 |
| Diciembre | 109,253 | 8,5 | 104,682 | 3,8 |
| 2023 Enero | 109,399 | 8,9 | 106,016 | 4,6 |
| Febrero | 109,727 | 7,9 | 106,697 | 4,9 |
| Marzo | 110,755 | 7,3 | 107,018 | 4,8 |
| Abril | 111,771 | 7,1 | 107,264 | 4,6 |
| Mayo | 110,986 | 8,1 | 107,476 | 4,4 |
| Junio | 111,615 | 7,1 | 107,522 | 4,3 |
| Julio | 110,866 | 6,0 | 107,664 | 4,4 |
| Agosto | 111,829 | 5,0 | 107,744 | 4,4 |
| Septiembre | 110,797 | 4,1 | 108,453 | 4,4 |
| Octubre | 111,090 | 3,5 | 108,583 | 4,1 |
| Noviembre | 111,561 | 3,1 | 108,669 | 4,0 |
| Diciembre | | | | |

(*) T1-12 Tasa de variación sobre igual periodo año anterior.



NOTAS METODOLÓGICAS

PERÍODO BASE

El período base del nuevo IPC, para el que la media aritmética de los índices mensuales publicados se hace igual a 100, es el año 2021, por lo que se denomina IPC base 2021. Esto quiere decir que todos los índices que se publiquen a partir del 1 de enero de 2022 estarán referidos a este año. El cambio de base es un proceso que se realiza cada cinco años para incorporar los cambios en las pautas de consumo de los hogares y la incorporación de mejoras metodológicas.

ÁMBITO GEOGRÁFICO

El ámbito geográfico de la investigación lo constituye todo el territorio nacional.

CAMBIOS METODOLÓGICOS

El IPC base 2021 incorpora nuevos tratamientos para el seguimiento de los precios del vestido y para el procesamiento de la falta de precio, lo que aumenta la precisión del indicador. Para captar los movimientos de los precios de forma más precisa, el INE desarrolla métodos de recolección automatizada mediante el aprovechamiento de las bases de datos de las empresas (scanner data), la recogida automatizada de internet (web scrapping) y la utilización de medios informáticos en la recolección de precios en los establecimientos, que continuarán su incorporación al cálculo del IPC a lo largo de la nueva base.

El IPC base 2021 actualiza la relación de subclases (agregaciones de bienes y servicios al máximo nivel de detalle) de la clasificación europea de consumo, denominada ECOICOP (European Classification of individual Consumption by Purpose). Fruto de esta actualización desaparecen del cálculo del IPC 24 subclases, pasando de 221 en base 2016 a ser 199 en Base 2021.

Los cambios metodológicos más relevantes introducidos se refieren al tratamiento de los precios recogidos. Se han realizado ajustes para que el IPC recoja de forma más precisa la evolución de los precios en los períodos fuera de las rebajas tradicionales de invierno y verano. Otro cambio metodológico que afecta a los precios se refiere a los métodos de estimación cuando existe ausencia del precio recogido y los criterios para establecer cuando una variación se considera atípica.

CESTA DE LA COMPRA

La selección de los productos que componen la cesta de la compra del IPC, se realiza en función de la importancia del gasto que se hace en cada uno de ellos. La composición de la cesta se revisa periódicamente, y se actualizara para incorporar nuevos productos cuyo consumo comienza a ser significativo. Los cambios más importantes son la incorporación de las mascarillas higiénicas y la suscripción al periódico on-line.

Como consecuencia de estos ajustes, la cesta de la compra del IPC base 2021 pasa a tener 955 artículos (de los cuales 462 son de recogida tradicional y el resto se recogen mediante scanner data), frente a los 977 de la base anterior (con 480 de recogida tradicional).

ACTUALIZACION DE LAS PONDERACIONES

Con el fin de adaptar el IPC a los cambios en el comportamiento de los hogares influidos por la situación atípica vivida en los dos últimos años, derivada del COVID-19, se ha actualizado la estructura de ponderaciones mediante el proceso habitual, utilizando la información de la Encuesta de Presupuestos Familiares y de la Contabilidad Nacional año 2020, actuando de forma específica en aquellas categorías de consumo más afectadas por el efecto COVID-19.

La actualización de las ponderaciones sigue las recomendaciones de la oficina estadística europea (Eurostat) y permite obtener una nueva estructura adaptada a los cambios en los hábitos de consumo de los hogares en el año posterior al de las restricciones provocadas por la pandemia. Así pues el IPC base 2021 incluye una nueva estructura de ponderaciones que representa de forma más precisa las pautas de consumo de los hogares.

ENLACE DE LAS SERIES

Los cambios introducidos en el IPC hacen que algunos de los elementos que intervienen en el cálculo de este indicador difieran de los utilizados en la base 2016.

Con el fin de que los resultados del IPC no se vean afectados por este hecho, el INE va a elaborar un enlace de las correspondientes series que dará continuidad a la información que se ha venido publicando.

Comunidad de Madrid.
Consejería de Economía, Hacienda y Empleo
Dirección General de Economía

C/ Ramírez de Prado 5, bis
28045 Madrid
www.madrid.org/iestadis
iestadis@madrid.org

