

DEMOGRAFIA Y SALUD

1

N.º 9. ENERO 1990
MOVIMIENTO NATURAL DE LA POBLACION

BOLETIN TRIMESTRAL



COMUNIDAD DE MADRID

Introducción	3	Gráficos	
Notas Metodológicas	3	I. Evolución de los Nacimientos, Defunciones y Matrimonios de residentes registrados en la Comunidad de Madrid en los últimos dieciocho meses. (Abril 1988/Septiembre 1989).....	4
Tablas		II. Evolución trimestral de los nacimientos de madres residentes registrados en la Comunidad de Madrid por ámbito geográfico de residencia. (1986/1988)	4
1. Resumen de la evolución demográfica registrada en la Comunidad de Madrid	5	III. Evolución trimestral de defunciones de residentes registradas en la Comunidad de Madrid por ámbito geográfico de residencia. (1986/1988)	6
2. Resumen de la evolución demográfica de residentes registrada en la Comunidad de Madrid.....	5	IV. Evolución trimestral de matrimonios que fijan su residencia registrados en la Comunidad de Madrid por ámbito geográfico de residencia. (1986/1988)	8
3. Nacimientos por grupos de edad de madres residentes registrados en la Comunidad de Madrid	6	V. Evolución trimestral de la proporción de matrimonios civiles respecto al total de matrimonios que fijan su residencia registrados en la Comunidad de Madrid. (1986/1988)	8
4. Matrimonios que fijan su residencia registrados en la Comunidad de Madrid por la edad de los cónyuges al contraer matrimonio.....	7	Mapa: Tasa de Nupcialidad por Municipios. Año 1988	15
5. Defunciones de residentes registradas en la Comunidad de Madrid por sexo y grupos de edad	9		
6. Defunciones de residentes registradas en la Comunidad de Madrid por sexo y grupo de causa.....	10		
7. Nacimientos, defunciones y matrimonios registrados en la Comunidad de Madrid por lugar de residencia.....	11		

Equipo de trabajo: M. Carretero, J. Fernández, A. G. Bustos, M. J. Gómez, L. Mesas, J. Montero, E. Montoya, M. C. Miguel, J. Pastor, E. Ramos. **Coordinación equipo:** M. J. Fernández-Quejo, J. Martínez de Leiva. **Dirección técnica:** I. Duque, I. Pintado, S. Severiano. **Trabajos informáticos:** J. Alvarez, I. Aponte, J. Castillo, S. Cejudo, A. Gómez, J. Mayo, L. A. Ríos, M. Rodríguez. **Diseño gráfico:** SIDECAR. **Depósito legal:** M-15089-1988

Imprime y Distribuye **einsa** EDICIONES INFORMATIZADAS, S.A.
Tel. *91/652 83 11 - 28100 Alcobendas (Madrid)



INTRODUCCION

Los bruscos cambios en la coyuntura demográfica, la necesidad de planificar adecuadamente los servicios y de conocer la evolución de su población, así como diversos problemas intrínsecos que aquejaban a esta vieja estadística, han llevado a la Comunidad de Madrid, igual que otras Comunidades Autónomas a plantear la necesidad de obtener datos lo más completos, en el plazo más breve y al nivel de desagregación máximo, sobre los fenómenos demográficos

acaecidos en su ámbito territorial. Esto culminó con un Acuerdo de Colaboración con el Instituto Nacional de Estadística para hacerse cargo de la elaboración de la Estadística de Movimiento Natural de la Población, fruto de cuyos trabajos se refleja en este Boletín, en el que se presentan los datos provisionales disponibles por trimestres naturales, como parte de un proyecto más amplio de difundir la coyuntura demográfica y de salud de la Comunidad de Madrid.

NOTAS METODOLOGICAS

Circuito de la información

Los datos proceden de las primeras tabulaciones provisionales de los boletines estadísticos de partos, defunciones y matrimonios que cumplimenta el ciudadano en el momento de inscribir el acontecimiento en el Registro Civil de cada municipio, quien los envía mensualmente a la Delegación Provincial del Instituto Nacional de Estadística, que a su vez se los proporciona al Departamento de Estadística de la Comunidad de Madrid, donde se realiza directamente la ejecución de la Estadística en colaboración con la Dirección General de Planificación, Formación e Investigación Sanitaria.

El último número publicado del Boletín presentará siempre los datos más actualizados y depurados.

Periodo de referencia de la información

En este Boletín se contabilizan todos los boletines estadísticos recibidos desde el 1 de Enero de 1987 hasta el 30 de Septiembre de 1989.

Principales conceptos utilizados

Sucesos registrados: todos los que han tenido lugar en la Comunidad de Madrid.

Sucesos de residentes: dentro de los registrados en la Comunidad de Madrid los que afectan a residentes. Es importante señalar que no se incluyen los sucesos de residentes acaecidos fuera de la Comunidad de Madrid, debido a que por el Acuerdo de Colaboración solo se recibe la información de los sucesos registrados en nuestra Comunidad.

Nacimientos: número de niños nacidos vivos independientemente del número de horas que vivan (concepto biológico).

Defunciones: número de fallecidos, incluidos los que mueren antes de sus primeras 24 horas de vida.

Muerte fetal tardía: fallecimiento, antes de nacer, de un producto de la concepción viable (seis o más meses de gestación).

Tasa de nupcialidad: cociente entre el número total de matrimonios en 1988 que fijan su residencia en cada municipio (celebrados en la Comunidad de Madrid) y la población a 1 de Abril de 1986 (Padrón Municipal de Habitantes). Se refieren a cada 1.000 habitantes.

Corona Metropolitana: Alcalá de Henares, Alcobendas, Alcorcón, Boadilla del Monte, Brunete, Colmenar Viejo, Coslada, Fuenlabrada, Getafe, Leganés, Majadahonda, Mejorada del Campo, Móstoles, Paracuellos del Jarama, Parla, Pinto, Pozuelo de Alarcón, Rivas-Vaciamadrid, Rozas de Madrid (Las), San Fernando de Henares, San Sebastián de los Reyes, Torrejón de Ardoz, Velilla de San Antonio, Villanueva de la Cañada, Villanueva del Pardillo, Villaviciosa de Odón.

Codificación de causa de muerte

La codificación de las causas de defunción se ha realizado según la "Clasificación Internacional de Enfermedades" 9ª Revisión. 1975 de la Organización Mundial de la Salud.

I. EVOLUCION DE LOS NACIMIENTOS, DEFUNCIONES Y MATRIMONIOS DE RESIDENTES REGISTRADOS EN LA COMUNIDAD DE MADRID EN LOS ULTIMOS DIECIOCHO MESES (ABRIL 1988/SEPTIEMBRE 1989)

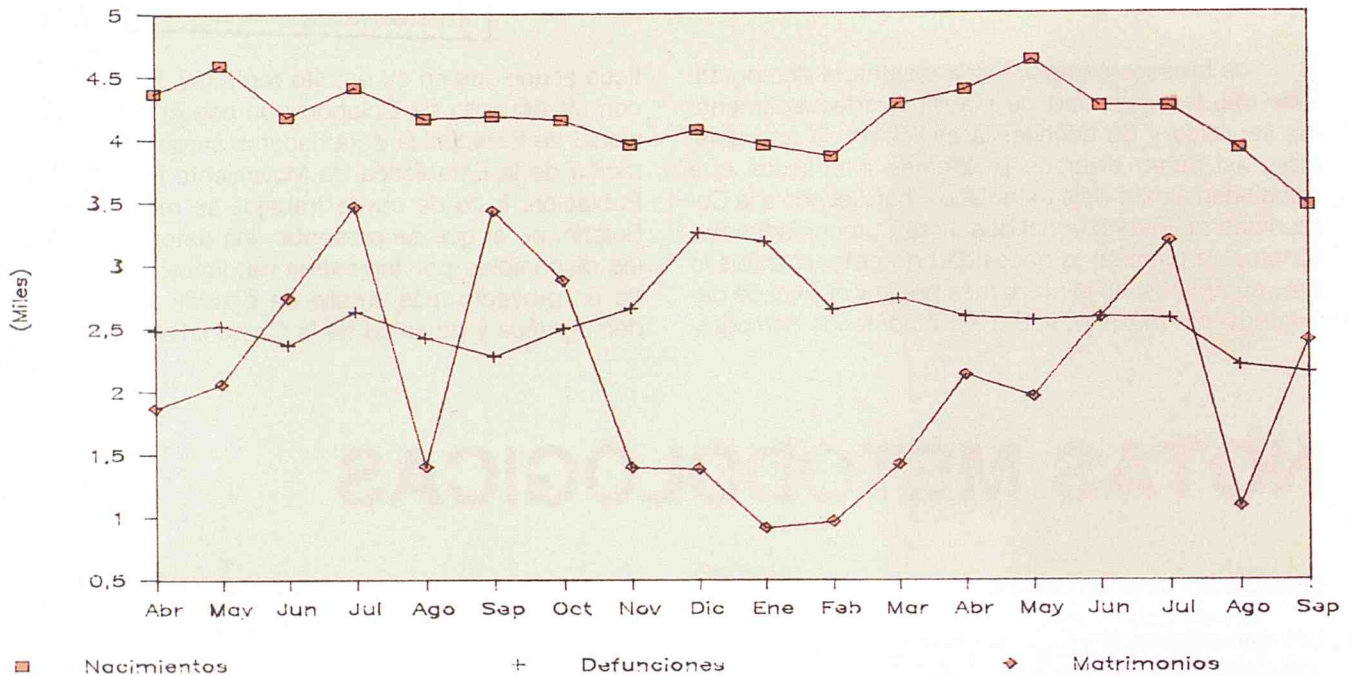

II. EVOLUCION TRIMESTRAL DE LOS NACIMIENTOS DE MADRES RESIDENTES EN LA COMUNIDAD DE MADRID POR AMBITO GEOGRAFICO DE RESIDENCIA. (1986/1988)

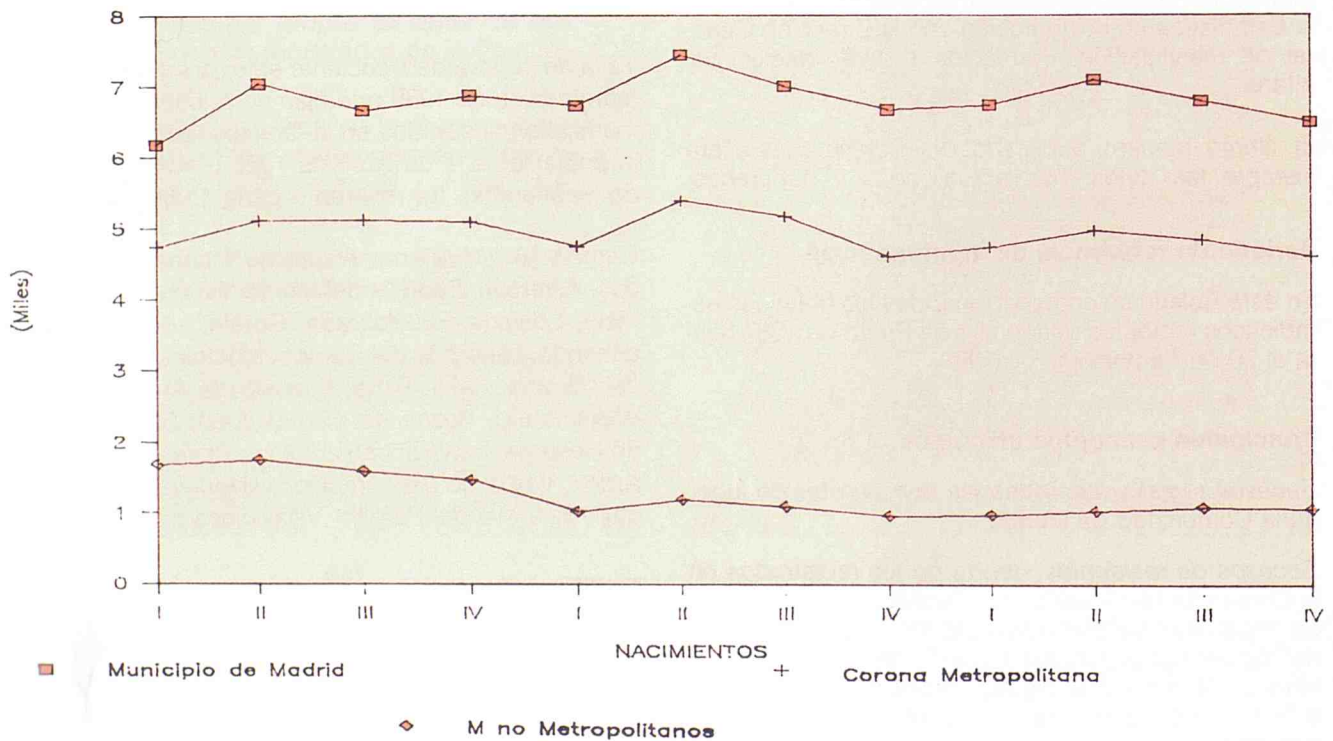

1. RESUMEN DE LA EVOLUCION DEMOGRAFICA REGISTRADA EN LA COMUNIDAD DE MADRID ⁽¹⁾

	NACIMIENTOS			DEFUNCIONES			MATRIMONIOS			
	Total	Hombres	Mujeres	Total	Hombres	Mujeres	Total	Católicos	Civiles	O. Ritos
1987 TOTAL	54152	27929	26223	31973	16872	15101	25275	18671	6527	67
1988 TOTAL	52304	26917	25385	33302	17539	15762	25442	18748	6553	141
1988 Octubre	4299	2200	2099	2648	1418	1230	3033	2427	584	22
Noviembre	4095	2132	1962	2807	1513	1294	1470	882	579	9
Diciembre	4204	2178	2026	3417	1770	1647	1503	966	529	8
1989 Enero	4065	2020	2044	3375	1765	1609	972	488	483	1
Febrero	3971	2097	1874	2782	1471	1311	1006	586	420	-
Marzo	4405	2281	2124	2851	1518	1333	1499	984	508	7
Abril	4546	2341	2205	2724	1410	1314	2256	1708	529	19
Mayo	4769	2514	2255	2731	1421	1310	2045	1521	506	18
Junio	4390	2317	2072	2713	1447	1265	2691	2070	593	28
Julio	4373	2248	2125	2721	1386	1335	3332	2663	654	15
Agosto	4066	2075	1991	2270	1222	1048	1159	870	283	6
Septiembre	3601	1837	1764	2264	1209	1055	2538	1900	637	1

2. RESUMEN DE LA EVOLUCION DEMOGRAFICA DE RESIDENTES REGISTRADA EN LA COMUNIDAD DE MADRID ⁽¹⁾

	NACIMIENTOS			DEFUNCIONES			CRECI. VEGET.	MATRIMONIOS			
	Total	Hombres	Mujeres	Total	Hombres	Mujeres		Total	Católicos	Civiles	O. Ritos
1987 TOTAL	52365	27034	25331	30331	15913	14418	22034	23627	17334	6216	67
1988 TOTAL	50537	26009	24526	31591	16569	15021	18946	23983	17554	6295	134
1988 Octubre	4148	2133	2015	2491	1334	1157	1657	2873	2296	558	19
Noviembre	3952	2046	1905	2655	1421	1234	1297	1389	816	564	9
Diciembre	4069	2104	1965	3250	1662	1588	819	1377	862	507	8
1989 Enero	3943	1954	1989	3181	1664	1517	762	905	431	473	1
Febrero	3854	2032	1822	2643	1400	1243	1211	957	552	405	-
Marzo	4275	2221	2054	2726	1442	1284	1549	1412	908	497	7
Abril	4382	2265	2117	2583	1332	1251	1799	2124	1596	510	18
Mayo	4621	2439	2182	2553	1324	1229	2068	1950	1439	493	18
Junio	4252	2238	2013	2577	1370	1206	1675	2572	1966	578	28
Julio	4247	2178	2069	2566	1299	1267	1681	3179	2530	634	15
Agosto	3912	1985	1927	2200	1173	1027	1712	1082	802	275	5
Septiembre	3460	1776	1684	2137	1125	1012	1323	2393	1779	613	1

(1) En las columnas de total van incluidos los no consta.

3. NACIMIENTOS POR GRUPOS DE EDAD DE MADRES RESIDENTES REGISTRADOS EN LA COMUNIDAD DE MADRID

	Total	Menos de 15 años	De 15 a 19 años	De 20 a 24 años	De 25 a 29 años	De 30 a 34 años	De 35 a 39 años	De 40 a 44 años	De 45 a 49 años	De 50 y más años	No consta
1987 TOTAL	52365	9	2144	9493	20755	13367	5257	1117	52	2	169
1988 TOTAL	50537	10	1961	8914	19714	13512	4860	1126	36	-	404
1988 Octubre	4148	-	157	741	1633	1073	409	96	2	-	37
Noviembre	3952	2	139	699	1464	1133	392	91	2	-	30
Diciembre	4069	-	183	678	1562	1108	385	90	3	-	60
1989 Enero	3943	-	149	631	1463	1073	367	76	3	-	181
Febrero	3854	-	144	675	1422	995	358	68	-	-	192
Marzo	4275	-	138	708	1561	1185	396	84	10	-	193
Abril	4382	1	139	706	1628	1216	409	82	3	1	197
Mayo	4621	2	141	682	1765	1305	412	91	9	-	214
Junio	4252	1	121	652	1621	1209	384	79	3	-	182
Julio	4247	1	144	655	1567	1229	399	68	7	-	177
Agosto	3912	-	133	655	1461	1073	358	78	4	-	150
Septiembre	3460	-	111	537	1294	937	350	69	2	-	160

III. EVOLUCION TRIMESTRAL DE DEFUNCIONES DE RESIDENTES REGISTRADAS EN LA COMUNIDAD DE MADRID POR AMBITO GEOGRAFICO DE RESIDENCIA. (1986/1988)

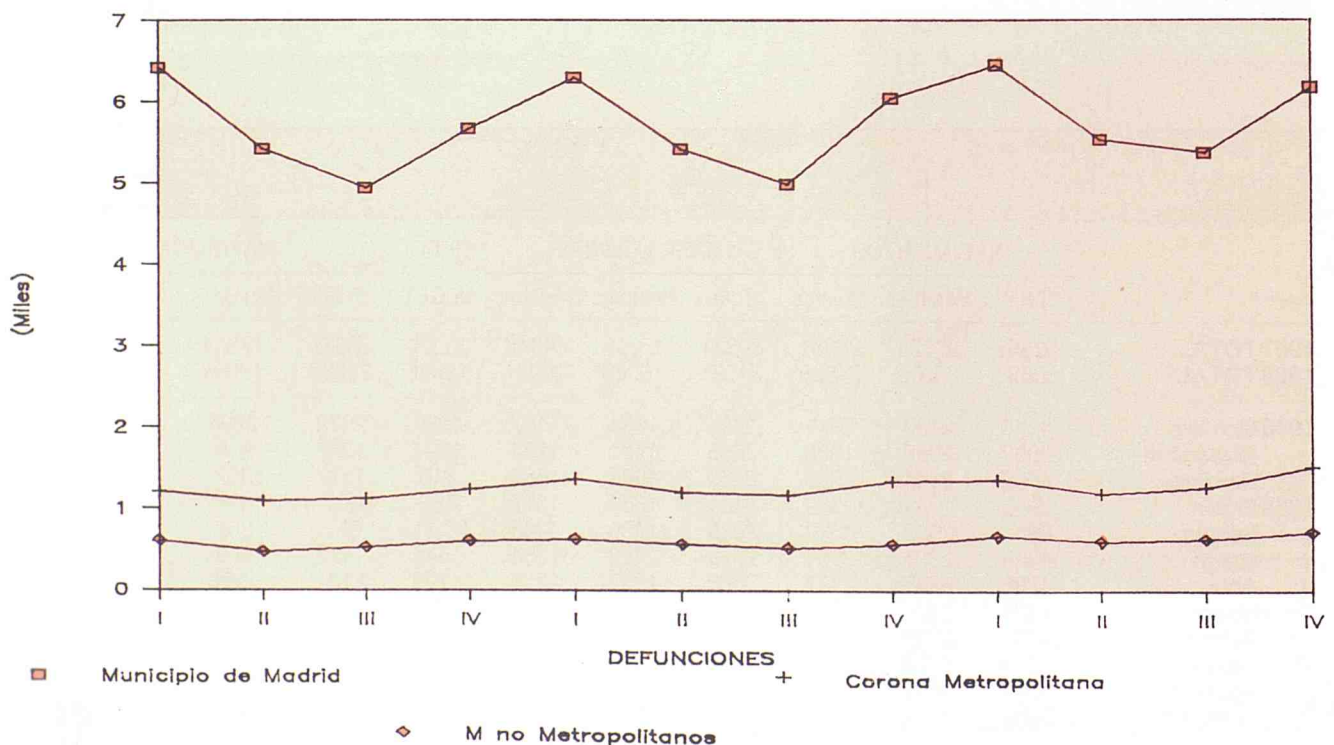

4. MATRIMONIOS QUE FIJAN SU RESIDENCIA REGISTRADOS EN LA COMUNIDAD DE MADRID POR LA EDAD DE LOS CONYUGES AL CONTRAER MATRIMONIO

	Total	Menos de 15 años	De 15 a 19 años	De 20 a 24 años	De 25 a 29 años	De 30 a 34 años	De 35 a 39 años	De 40 a 44 años	De 45 a 49 años	De 50 y más años	No consta
HOMBRES											
1987 TOTAL	23627	1	485	6490	10960	3178	1057	724	355	361	16
1988 TOTAL	23983	-	367	5815	11532	3567	1102	794	349	319	138
1988 Octubre	2873	-	34	600	1529	460	112	72	28	20	18
Noviembre	1389	-	32	347	560	207	95	73	33	39	3
Diciembre	1377	-	29	344	550	242	87	60	27	29	9
1989 Enero	905	-	16	209	308	158	71	76	38	23	6
Febrero	957	-	17	251	359	162	61	61	18	20	8
Marzo	1412	-	30	334	622	219	87	63	24	22	11
Abril	2124	-	37	523	987	318	107	78	26	27	21
Mayo	1950	-	19	443	955	293	94	72	37	22	15
Junio	2572	-	31	524	1356	417	105	58	35	29	17
Julio	3179	-	30	755	1650	456	129	88	32	26	13
Agosto	1082	-	14	330	492	131	58	35	12	8	2
Septiembre	2393	-	23	506	1257	366	111	72	35	19	4
MUJERES											
1987 TOTAL	23627	2	1856	10122	8219	1846	661	470	244	194	13
1988 TOTAL	23983	2	1541	9768	8844	2147	684	482	220	169	126
1988 Octubre	2873	-	138	1093	1226	268	59	44	11	15	19
Noviembre	1389	-	118	476	486	162	58	39	26	18	6
Diciembre	1377	1	121	467	490	167	48	39	17	19	8
1989 Enero	905	-	98	257	266	124	70	50	25	10	5
Febrero	957	1	94	336	297	119	41	32	11	17	9
Marzo	1412	-	117	467	529	167	52	40	17	9	14
Abril	2124	-	147	803	821	198	69	38	19	15	14
Mayo	1950	-	111	747	737	201	57	47	23	12	15
Junio	2572	-	115	967	1088	241	68	42	21	16	14
Julio	3179	-	153	1290	1323	249	78	41	20	11	14
Agosto	1082	-	79	468	365	100	38	17	9	5	1
Septiembre	2393	-	97	890	1064	199	64	48	17	8	6

IV. EVOLUCION TRIMESTRAL DE MATRIMONIOS QUE FIJAN SU RESIDENCIA REGISTRADOS EN LA COMUNIDAD DE MADRID POR AMBITO GEOGRAFICO DE RESIDENCIA. (1986/1988)

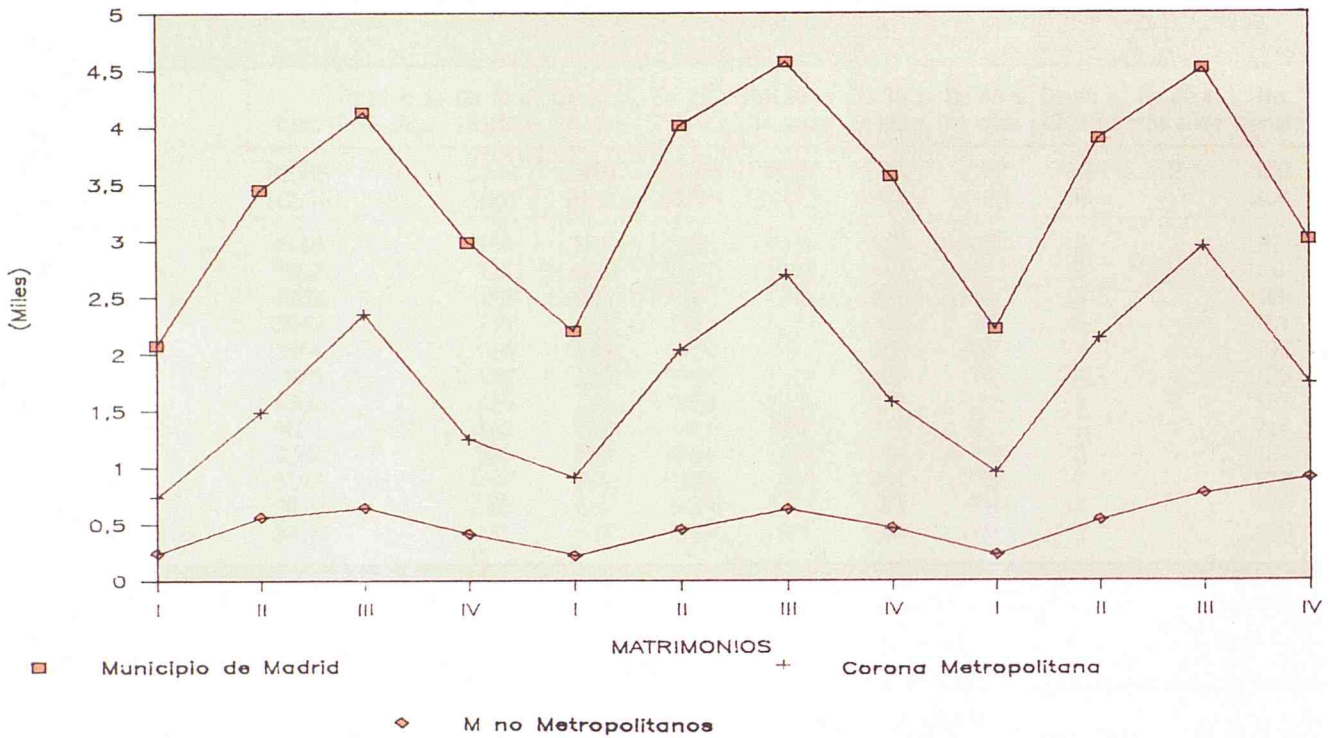

V. EVOLUCION TRIMESTRAL DE LA PROPORCION DE MATRIMONIOS CIVILES RESPECTO AL TOTAL DE MATRIMONIOS QUE FIJAN SU RESIDENCIA REGISTRADOS EN LA COMUNIDAD DE MADRID. (1986/1988)

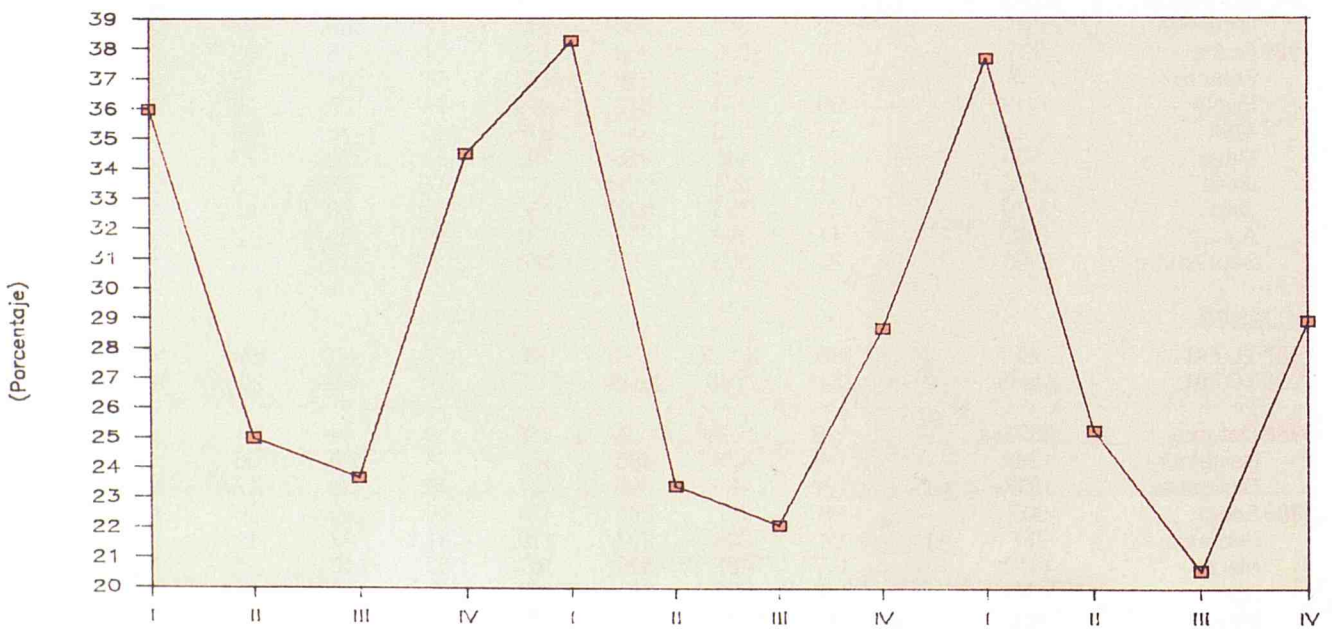

DEFUNCIONES POR GRUPOS DE EDAD

5. DEFUNCIONES DE RESIDENTES REGISTRADAS EN LA COMUNIDAD DE MADRID POR SEXO Y GRUPOS DE EDAD																					
	Total	Menos de														No consta					
		1 año	De 1 a 4 años	De 5 a 9 años	De 10 a 14 años	De 15 a 19 años	De 20 a 24 años	De 25 a 29 años	De 30 a 34 años	De 35 a 39 años	De 40 a 44 años	De 45 a 49 años	De 50 a 54 años	De 55 a 59 años	De 60 a 64 años		De 65 a 69 años	De 70 a 74 años	De 75 a 79 años	De 80 a 84 años	De 85 y más años
TOTAL	30331	407	84	59	88	216	355	348	296	394	501	615	1137	1635	2254	2690	3723	4648	4883	5969	29
1987 TOTAL	31591	343	83	61	71	191	377	446	375	444	501	632	1124	1728	2360	2871	3680	4703	5074	6498	29
1988	2491	27	3	6	6	19	26	46	34	33	40	56	88	137	197	228	268	358	404	511	4
Octubre	2655	26	9	5	10	14	40	46	38	43	28	41	89	139	209	240	345	374	411	552	2
Noviembre	3250	27	8	7	3	16	40	46	41	52	47	67	97	180	226	271	357	491	551	716	7
Diciembre	3181	35	8	5	4	18	27	48	25	23	57	63	90	193	235	260	360	458	565	703	4
1989	2643	23	5	5	6	13	26	46	37	27	31	60	100	147	169	204	265	387	458	629	5
Enero	2726	19	5	6	3	9	31	44	35	32	49	52	82	150	184	281	282	402	478	580	2
Febrero	2583	27	7	5	5	22	29	36	37	32	45	48	69	147	178	241	276	388	433	557	1
Marzo	2553	24	7	1	7	12	37	43	42	30	47	56	81	130	172	237	291	371	404	552	9
Abril	2577	34	13	3	9	7	39	47	30	28	43	43	86	127	191	239	279	415	409	531	4
Mayo	2566	25	7	5	8	16	35	44	38	35	47	53	75	141	179	235	258	385	388	587	5
Junio	2200	34	3	6	7	16	30	57	31	44	33	53	66	130	134	185	252	303	346	470	-
Julio	2137	20	7	4	4	21	45	36	38	23	36	38	71	118	145	199	258	304	328	437	5
Agosto																					
Septiembre																					
HOMBRES	15913	245	50	31	56	165	255	280	221	276	328	407	802	1111	1516	1705	2145	2402	2092	1811	15
1987 TOTAL	16569	194	44	38	43	138	282	337	274	317	296	429	775	1213	1594	1815	2163	2408	2151	2039	19
1988	1334	10	1	5	4	9	21	41	26	25	24	39	64	96	134	148	159	177	183	166	2
Octubre	1421	15	4	2	6	9	26	26	30	27	19	31	62	101	138	171	202	192	166	194	-
Noviembre	1662	20	7	4	2	9	31	36	32	36	28	48	63	126	160	168	207	241	224	215	5
Diciembre	1664	16	7	2	2	10	23	37	21	17	32	45	60	136	166	164	216	242	249	215	4
1989	1400	13	2	3	4	6	20	37	29	21	19	39	69	100	120	125	161	210	205	212	1
Enero	1442	9	2	2	2	6	25	31	29	26	36	37	54	101	116	198	172	195	216	184	1
Febrero	1332	19	1	3	4	16	20	27	31	18	24	25	46	100	118	167	167	201	181	163	1
Marzo	1324	14	6	-	6	7	29	34	32	20	28	39	57	91	92	163	166	191	182	163	4
Abril	1370	12	8	2	4	4	30	39	21	20	28	27	61	94	119	156	160	225	180	176	3
Mayo	1299	14	4	3	3	8	24	34	28	25	28	41	48	97	126	143	137	208	170	155	3
Junio	1173	14	2	5	3	14	21	46	22	33	19	39	44	92	84	131	149	157	157	141	-
Julio	1125	9	6	2	4	12	37	29	31	13	22	28	50	88	100	122	138	166	129	136	3
Agosto																					
Septiembre																					
MUJERES	14418	162	34	28	32	51	100	68	75	118	173	208	335	524	738	985	1578	2246	2791	4158	14
1987 TOTAL	15021	148	39	23	28	53	95	109	101	127	205	203	349	515	766	1056	1517	2295	2923	4459	10
1988	1157	17	2	1	2	10	5	5	8	8	16	17	24	41	63	80	109	181	221	345	2
Octubre	1234	11	5	3	4	5	14	14	8	16	9	10	27	38	71	69	143	182	245	358	2
Noviembre	1588	7	1	3	1	7	9	10	9	16	19	19	34	54	66	103	150	250	327	501	2
Diciembre	1517	19	1	3	2	8	4	11	4	6	25	18	30	57	69	96	144	216	316	488	-
1989	1243	10	3	2	2	3	6	9	8	6	12	21	31	47	49	79	104	177	253	417	4
Enero	1284	10	3	4	1	3	6	13	6	6	13	15	28	49	68	83	110	207	262	396	1
Febrero	1251	8	6	2	2	6	9	9	6	14	21	23	23	47	60	74	109	187	252	394	-
Marzo	1229	10	1	1	1	5	8	9	10	10	19	17	24	39	80	74	125	180	222	389	5
Abril	1206	21	5	1	5	3	9	8	9	8	14	16	25	33	72	83	119	190	229	355	1
Mayo	1267	11	3	2	5	8	11	10	10	10	19	12	27	44	53	92	121	177	218	432	2
Junio	1027	20	1	1	4	2	9	11	9	10	14	14	22	38	50	54	103	146	189	329	-
Julio	1012	11	1	2	-	9	8	7	7	10	14	10	21	30	45	77	120	138	199	301	2
Agosto																					
Septiembre																					

7. NACIMIENTOS, DEFUNCIONES Y MATRIMONIOS REGISTRADOS EN LA COMUNIDAD DE MADRID POR LUGAR DE RESIDENCIA

	1988			1989			1989			1989		
	Total			1º Trimestre			2º Trimestre			3º Trimestre		
	Nacim.	Defun.	Matrim.	Nacim.	Defun.	Matrim.	Nacim.	Defun.	Matrim.	Nacim.	Defun.	Matrim.
TOTAL	52304	33302	25442	12441	9008	3477	13705	8168	6992	12040	7255	7029
RESIDENTES EN LA COMUNIDAD DE MADRID	50537	31591	23983	12072	8550	3274	13255	7713	6646	11619	6846	6654
Acebeda (La)	-	-	-	-	1	-	-	-	-	-	-	-
Ajalvir	5	8	6	5	7	2	1	2	5	3	-	2
Alameda del Valle	1	1	1	-	-	-	2	-	-	1	2	-
Alamo (El)	25	36	10	9	7	2	6	5	3	6	7	6
Alcalá de Henares	1964	712	821	467	181	115	460	170	206	477	169	272
Alcobendas	797	229	343	211	78	53	213	60	124	179	47	102
Alcorcón	1204	495	511	280	132	64	268	140	128	177	89	90
Aldea del Fresno	16	28	7	2	3	1	4	5	-	1	5	1
Algete	176	33	88	51	11	14	58	2	15	47	4	27
Alpedrete	40	26	12	9	2	5	17	5	6	6	3	8
Ambite	3	9	-	-	-	-	2	1	-	-	1	-
Anchuelo	5	1	1	-	-	-	-	2	-	1	-	2
Aranjuez	406	316	174	105	84	16	95	61	52	97	75	59
Arganda del Rey	349	176	160	78	36	18	92	40	35	68	34	47
Arroyomolinos	2	2	-	1	2	2	1	-	1	5	-	3
Atazar (El)	1	1	1	-	-	-	-	1	-	-	1	-
Batres	1	5	2	-	-	-	-	-	-	-	-	-
Becerril de la Sierra	12	15	5	5	5	1	5	1	4	7	4	2
Belmonte de Tajo	11	15	6	5	2	-	6	2	1	2	3	2
Berrueco (El)	8	4	-	-	1	-	-	2	-	-	1	-
Berzosa del Lozoya	-	-	-	-	1	-	-	-	1	-	-	-
Boadilla del Monte	122	57	81	39	8	9	33	14	20	45	16	17
Boalo (El)	27	8	7	4	3	-	4	4	1	6	1	-
Braojos	2	-	2	-	1	-	1	-	-	1	-	-
Brea de Tajo	5	9	1	-	2	-	-	-	-	1	2	2
Brunete	32	8	6	11	2	2	8	-	3	7	1	1
Buitrago del Lozoya	15	7	9	6	3	-	4	4	-	2	6	1
Bustarviejo	15	13	2	-	3	-	1	5	4	2	2	2
Cabanillas de la Sierra	-	2	1	1	-	-	-	2	-	1	2	1
Cabrera (La)	10	11	8	2	3	1	5	1	3	3	3	-
Cadalso de los Vidrios	25	25	3	7	1	-	6	4	4	2	4	5
Camarma de Esteruelas	17	8	6	3	2	-	6	1	3	3	-	3
Campo Real	20	19	6	6	1	3	6	6	6	7	1	3
Canencia	4	5	-	-	-	-	-	2	-	1	2	-
Carabaña	6	9	4	1	4	1	-	3	1	-	1	-
Casarrubuelos	2	6	1	-	2	-	1	-	-	2	-	1
Cenicientos	14	27	6	3	10	1	5	5	3	6	7	2
Cercedilla	51	35	23	12	10	6	15	13	8	12	8	3
Cervera de Buitrago	-	-	-	-	-	-	-	-	-	-	-	-
Ciempozuelos	118	141	56	37	35	3	42	27	15	36	21	17
Cobeña	16	3	10	5	2	1	6	-	3	3	-	3
Colmenar de Oreja	75	69	25	15	19	4	11	3	10	17	8	11
Colmenar del Arroyo	5	3	2	1	2	-	2	-	-	4	-	-
Colmenar Viejo	545	241	249	115	89	33	149	21	28	112	25	23
Colmenarejo	18	7	17	10	1	-	3	2	1	10	2	-
Collado Villalba	323	106	188	75	29	25	110	33	53	88	22	50
Collado Mediano	25	12	12	5	2	3	3	4	4	5	1	3
Corpa	6	3	1	-	-	1	1	1	-	1	-	-
Coslada	1074	192	482	248	56	43	338	42	133	242	48	110
Cubas	4	12	3	2	3	-	1	1	-	2	-	-

7. NACIMIENTOS, DEFUNCIONES Y MATRIMONIOS REGISTRADOS EN LA
COMUNIDAD DE MADRID POR LUGAR DE RESIDENCIA (CONT.)

	1988			1989			1989			1989		
	Total			1º Trimestre			2º Trimestre			3º Trimestre		
	Nacim.	Defun.	Matrim.	Nacim.	Defun.	Matrim.	Nacim.	Defun.	Matrim.	Nacim.	Defun.	Matrim.
Chapinería	11	5	3	-	1	1	1	2	-	4	-	1
Chinchón	50	56	24	8	13	3	9	13	4	11	17	6
Daganzo de Arriba	26	5	8	9	3	1	3	2	3	4	2	9
Escorial (El)	64	35	35	21	12	5	26	13	9	14	3	13
Estremera	6	12	6	-	5	1	3	2	4	6	-	2
Fresnedillas	4	2	1	1	1	-	1	2	1	1	2	1
Fresno de Torote	2	1	-	-	-	-	-	-	-	1	-	-
Fuenlabrada	2609	267	862	595	67	85	613	62	260	604	50	234
Fuente el Saz de Jarama	43	17	16	5	6	1	15	4	2	9	1	4
Fuentidueña de Tajo	16	10	9	4	3	-	2	2	2	4	-	4
Galapagar	149	49	73	37	13	9	38	11	19	27	7	18
Garganta de los Montes	3	5	1	2	-	-	2	1	-	1	-	-
Gargantilla del Lozoya	3	-	-	1	-	-	-	-	-	-	3	-
Gascones	2	1	-	1	-	-	-	-	2	-	1	-
Getafe	1281	502	582	309	148	66	340	120	172	256	114	156
Griñón	14	10	3	5	3	-	12	5	3	3	3	2
Guadalix de la Sierra	9	16	5	6	1	2	4	3	5	6	5	4
Guadarrama	74	33	35	18	9	4	17	10	9	15	8	13
Hiruela (La)	-	1	-	-	-	-	-	-	-	-	-	-
Horcajo de la Sierra	-	1	-	-	-	-	-	-	-	-	-	-
Horcajuelo de la Sierra	-	2	1	-	-	-	-	-	-	1	-	-
Hoyo de Manzanares	43	14	28	12	6	5	10	5	6	14	2	4
Humanes de Madrid	134	21	45	41	7	8	42	5	11	36	4	13
Leganés	1710	553	840	395	133	76	407	143	220	369	106	270
Loeches	23	19	14	5	4	3	10	1	3	8	4	4
Lozoya	4	2	1	-	-	-	2	1	-	-	-	-
Lozoyuela-Navas-Sieteiglesias	2	5	3	4	2	-	1	2	1	1	-	1
Madarcos	-	-	-	-	-	-	-	-	-	-	-	-
Madrid	27158	23530	13690	6532	6349	1747	7247	5784	3372	6472	5297	3578
Majadahonda	380	142	126	87	35	18	106	34	38	103	10	23
Manzanares el Real	20	7	15	3	5	-	11	1	4	7	1	1
Meco	43	6	29	17	3	4	15	7	13	14	2	18
Mejorada del Campo	209	65	75	40	15	15	45	13	22	44	16	35
Miraflores de la Sierra	33	53	11	7	6	1	3	11	4	8	21	6
Molar (El)	37	28	15	10	8	6	11	5	2	9	4	9
Molinos (Los)	24	37	14	7	10	1	9	5	2	10	5	6
Montejo de la Sierra	3	4	-	-	1	-	-	-	1	1	-	-
Moraleja de Enmedio	12	13	1	2	3	-	2	1	2	3	1	2
Moralzarzal	11	13	10	3	3	1	5	6	6	8	3	3
Morata de Tajuña	57	57	33	13	18	4	13	18	13	13	13	10
Móstoles	2350	473	846	549	130	124	578	137	232	287	82	262
Navacerrada	17	6	5	2	-	1	2	-	1	5	-	-
Navalafuente	2	2	-	-	1	-	1	-	1	1	-	-
Navalagamella	6	1	1	1	1	-	2	1	-	1	2	1
Navalcarnero	109	76	55	26	24	10	46	19	20	29	18	18
Navarredonda	1	3	-	-	-	-	-	1	-	-	-	-
Navas del Rey	5	7	6	1	-	-	2	1	3	3	2	1
Nuevo Baztán	11	4	5	2	-	-	-	-	1	5	2	1
Olmeda de las Fuentes (La)	1	1	-	-	-	-	-	-	1	-	-	-
Orusco	6	8	3	-	1	1	2	1	2	-	3	2
Paracuellos de Jarama	76	22	21	15	6	4	18	3	4	14	1	3
Parla	964	192	351	225	55	37	238	50	99	190	28	111
Patones	3	7	1	1	1	-	1	1	1	-	1	-
Pedrezuela	7	7	3	-	2	1	2	1	1	2	-	1
Pelayos de la Presa	3	5	-	2	1	-	4	2	-	5	3	-

7. NACIMIENTOS, DEFUNCIONES Y MATRIMONIOS REGISTRADOS EN LA COMUNIDAD DE MADRID POR LUGAR DE RESIDENCIA (CONT.)

	1988			1989			1989			1989		
	Total			1º Trimestre			2º Trimestre			3º Trimestre		
	Nacim.	Defun.	Matrim.	Nacim.	Defun.	Matrim.	Nacim.	Defun.	Matrim.	Nacim.	Defun.	Matrim.
Perales de Tajuña	12	22	8	11	5	2	1	4	3	6	3	4
Pezuela de las Torres	3	2	1	-	-	1	-	2	1	3	-	-
Pinilla del Valle	2	-	1	-	-	-	-	-	1	-	1	-
Pinto	254	82	116	64	30	12	71	19	30	66	29	26
Piñuecar	-	3	-	-	1	-	-	-	-	-	-	-
Pozuelo de Alarcón	403	282	138	94	101	26	108	78	57	103	83	67
Pozuelo del Rey	3	4	-	-	-	-	1	2	-	-	-	-
Pradena del Rincón	1	3	-	-	-	-	-	-	-	-	-	-
Puebla de la Sierra	-	2	-	-	-	-	-	1	-	-	-	-
Puentes Viejas	2	-	-	-	-	1	1	-	-	1	-	-
Quijorna	5	5	4	1	1	-	3	2	-	-	1	1
Rascafría	24	11	8	4	3	-	2	1	3	5	2	2
Redueña	-	1	-	-	1	-	-	-	-	-	-	-
Ribatejada	1	2	1	1	2	-	3	1	-	1	-	-
Rivas-Vaciamadrid	238	13	118	72	4	6	78	2	38	62	4	35
Robledillo de la Jara	-	-	-	-	-	-	-	-	-	-	-	-
Robledo de Chavela	20	20	9	2	2	1	10	4	-	4	7	3
Robregordo	-	-	-	-	-	-	-	-	-	-	-	-
Rozas de Madrid (Las)	497	169	230	100	58	26	135	34	38	119	16	44
Rozas de Puerto Real	2	2	-	-	1	-	-	2	-	-	4	-
San Agustín de Guadalix	47	9	17	9	3	1	12	-	5	14	-	6
San Fernando de Henares	404	99	161	99	19	17	109	18	49	103	19	44
San Lorenzo del Escorial	84	76	39	18	29	9	28	32	15	24	14	11
San Martín de la Vega	81	33	36	26	15	14	13	5	13	27	12	21
San Martín de Valdeiglesias	64	66	21	19	12	4	24	14	1	13	9	-
San Sebastián de los Reyes	752	193	319	164	52	44	187	54	87	192	13	66
Santa María de la Alameda	7	7	-	-	2	-	-	-	-	-	-	-
Santorcaz	5	6	1	1	-	-	-	-	1	2	2	1
Santos de la Humosa (Los)	7	5	5	-	3	-	2	1	-	2	1	-
Serna del Monte (La)	-	1	-	-	-	-	-	-	-	1	-	-
Serranillos del Valle	2	1	1	1	1	-	-	-	-	1	-	-
Sevilla la Nueva	6	9	6	1	-	-	3	3	-	6	1	2
Somosierra	1	-	-	-	-	-	1	1	-	-	-	-
Soto del Real	25	13	18	9	3	-	7	2	4	11	-	3
Talamanca de Jarama	12	4	3	1	2	1	-	-	3	7	1	1
Tielmes	20	24	4	2	6	1	7	5	4	3	2	3
Titulcia	8	4	4	2	1	-	2	1	2	2	3	-
Torrejón de Ardoz	1144	270	482	296	86	65	276	66	162	261	50	172
Torrejón de la Calzada	19	5	5	7	1	1	3	-	8	8	-	2
Torrejón de Velasco	5	11	6	2	-	-	4	3	4	5	1	2
Torrelaguna	21	30	10	7	12	-	4	2	2	8	3	-
Torrelodones	85	24	56	21	12	8	21	11	16	24	6	16
Torremocha de Jarama	2	-	1	2	2	-	1	-	-	-	-	-
Torres de la Alameda	35	16	15	5	3	-	6	7	5	6	-	-
Valdaracete	7	8	11	1	2	1	1	5	2	2	-	-
Valdeavero	5	4	-	1	4	-	-	1	-	2	-	-
Valdelaguna	2	6	4	2	3	-	2	2	-	2	2	4
Valdemanco	4	5	1	-	2	-	1	-	-	-	-	1
Valdemaqueda	10	4	1	2	-	-	-	1	-	-	-	-
Valdemorillo	34	24	14	11	4	3	10	5	6	6	4	4
Valdemoro	240	83	81	44	15	9	62	21	22	59	15	28
Valdeolmos	5	5	3	-	5	-	4	2	2	-	1	3
Valdepielagos	6	5	-	-	-	-	1	-	-	-	-	-
Valdetorres de Jarama	13	7	5	3	4	1	6	2	2	6	1	1
Valdilecha	21	19	6	7	6	1	6	3	2	5	5	6

7. NACIMIENTOS, DEFUNCIONES Y MATRIMONIOS REGISTRADOS EN LA
COMUNIDAD DE MADRID POR LUGAR DE RESIDENCIA (CONCL.)

	1988			1989			1989			1989		
	Total			1º Trimestre			2º Trimestre			3º Trimestre		
	Nacim.	Defun.	Matrim.	Nacim.	Defun.	Matrim.	Nacim.	Defun.	Matrim.	Nacim.	Defun.	Matrim.
Valverde de Alcalá	-	1	1	1	-	-	-	1	-	1	-	-
Velilla de San Antonio	28	14	7	3	2	-	6	3	5	8	1	4
Vellón (El)	4	5	2	-	3	-	1	1	1	1	1	1
Venturada	1	2	-	-	1	-	1	-	-	-	1	-
Villa del Prado	31	30	21	7	8	3	13	3	2	11	2	-
Villaconejos	39	21	14	8	2	-	10	6	5	11	5	3
Villalbilla	23	9	4	4	-	2	2	2	3	7	1	1
Villamanrique de Tajo	5	5	3	1	1	-	2	1	-	4	-	-
Villamanta	10	10	5	1	2	2	5	4	2	6	1	1
Villamantilla	4	4	4	1	-	-	-	1	-	1	-	-
Villanueva de la Cañada	48	16	13	12	5	4	16	5	8	14	2	6
Villanueva de Perales	5	3	1	-	1	-	-	-	-	-	2	1
Villanueva del Pardillo	49	5	14	7	3	3	16	2	3	8	2	4
Villar del Olmo	5	6	2	-	-	-	1	-	1	1	2	-
Villarejo de Salvanes	69	45	38	20	9	1	13	8	5	17	3	1
Villaviciosa de Odón	113	134	50	23	32	4	38	40	15	22	29	13
Villavieja del Lozoya	-	3	-	-	-	-	-	1	-	-	-	-
Zarzalejo	6	8	4	1	2	-	2	7	1	-	-	-
No consta	15	8	560	11	-	326	1	1	542	8	4	309
RESIDENTE EN OTRA COMUNIDAD AUTONOMA	1584	1635	1234	343	449	156	416	439	286	381	387	294
Andalucía	126	167	174	31	35	20	31	38	42	27	30	41
Aragón	37	21	41	9	5	7	6	3	8	5	6	6
Asturias (Principado de)	9	38	22	2	8	4	4	9	5	2	5	5
Baleares	25	7	53	6	1	10	7	1	8	3	1	8
Canarias	46	22	72	8	6	12	8	13	18	13	7	23
Cantabria	10	14	9	3	6	5	-	5	6	3	3	10
Castilla-León	230	394	132	47	94	9	68	94	32	56	87	36
Castilla-La Mancha	773	532	269	180	161	33	216	139	66	194	125	63
Cataluña	37	40	136	6	8	16	10	8	29	12	7	25
Extremadura	127	169	46	23	53	6	28	61	15	28	56	6
Galicia	27	94	57	6	25	8	10	23	15	10	23	17
Murcia	21	24	36	1	11	3	4	13	6	8	8	12
Navarra	6	6	14	4	2	3	3	1	2	3	2	3
Comunidad Valenciana	70	57	100	10	20	14	10	17	27	8	19	25
País Vasco	22	40	55	4	11	5	7	9	6	5	5	12
Rioja (La)	6	4	7	1	2	1	1	1	1	1	2	1
Ceuta	7	4	4	1	1	-	3	4	-	2	1	-
Melilla	5	2	7	1	-	-	-	-	-	1	-	1
RESIDENTES EN EL EXTRANJERO	48	42	197	11	5	39	21	14	50	25	14	70
NO CONSTA	135	34	28	15	4	8	13	2	10	15	8	11

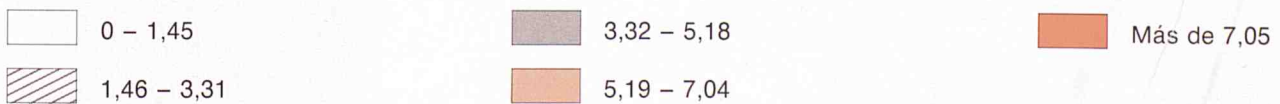
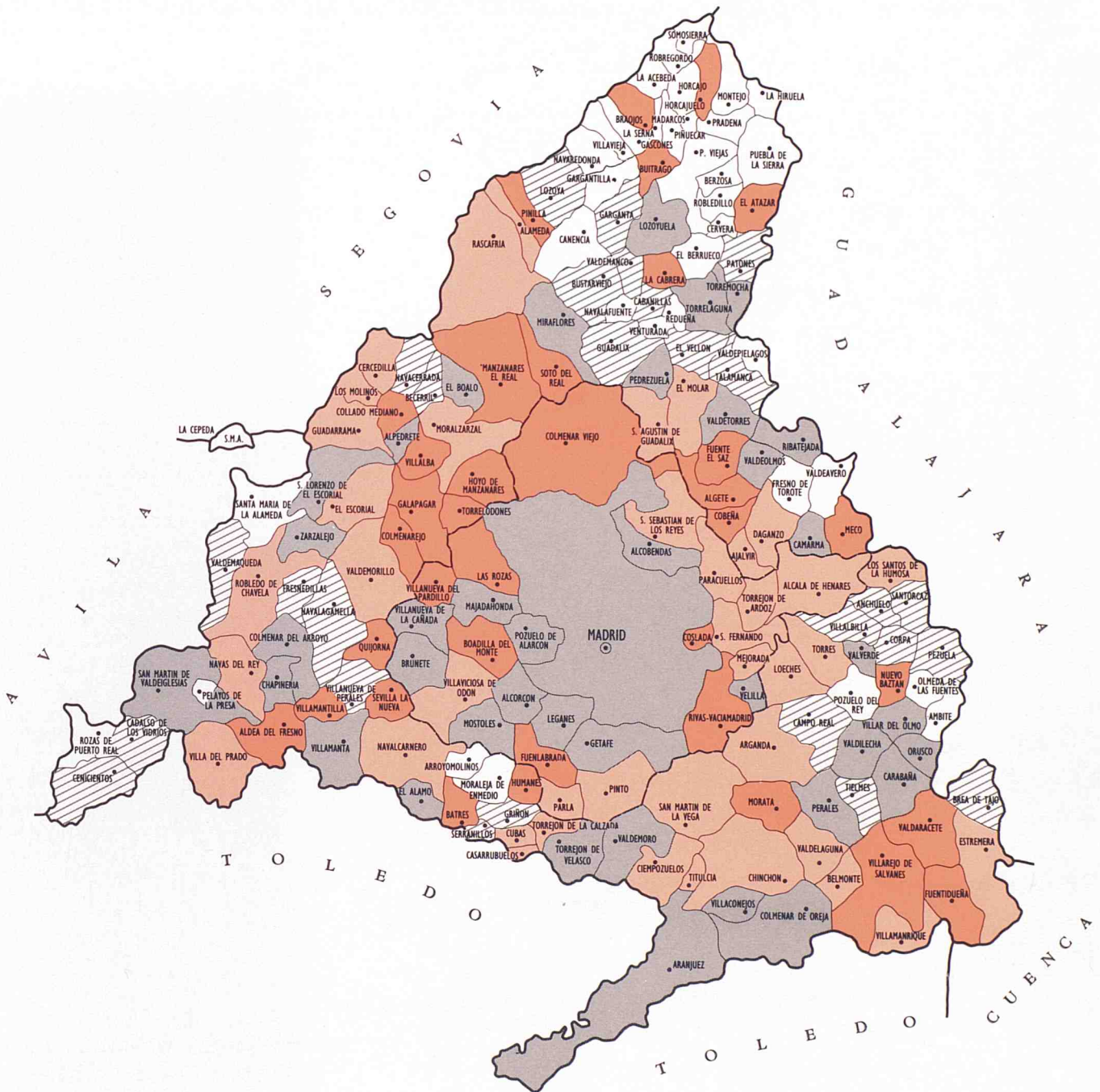

(1) Tasa de nupcialidad de la Comunidad de Madrid = 5,02

INSTITUTO DE ESTADÍSTICA
DE LA COMUNIDAD DE MADRID

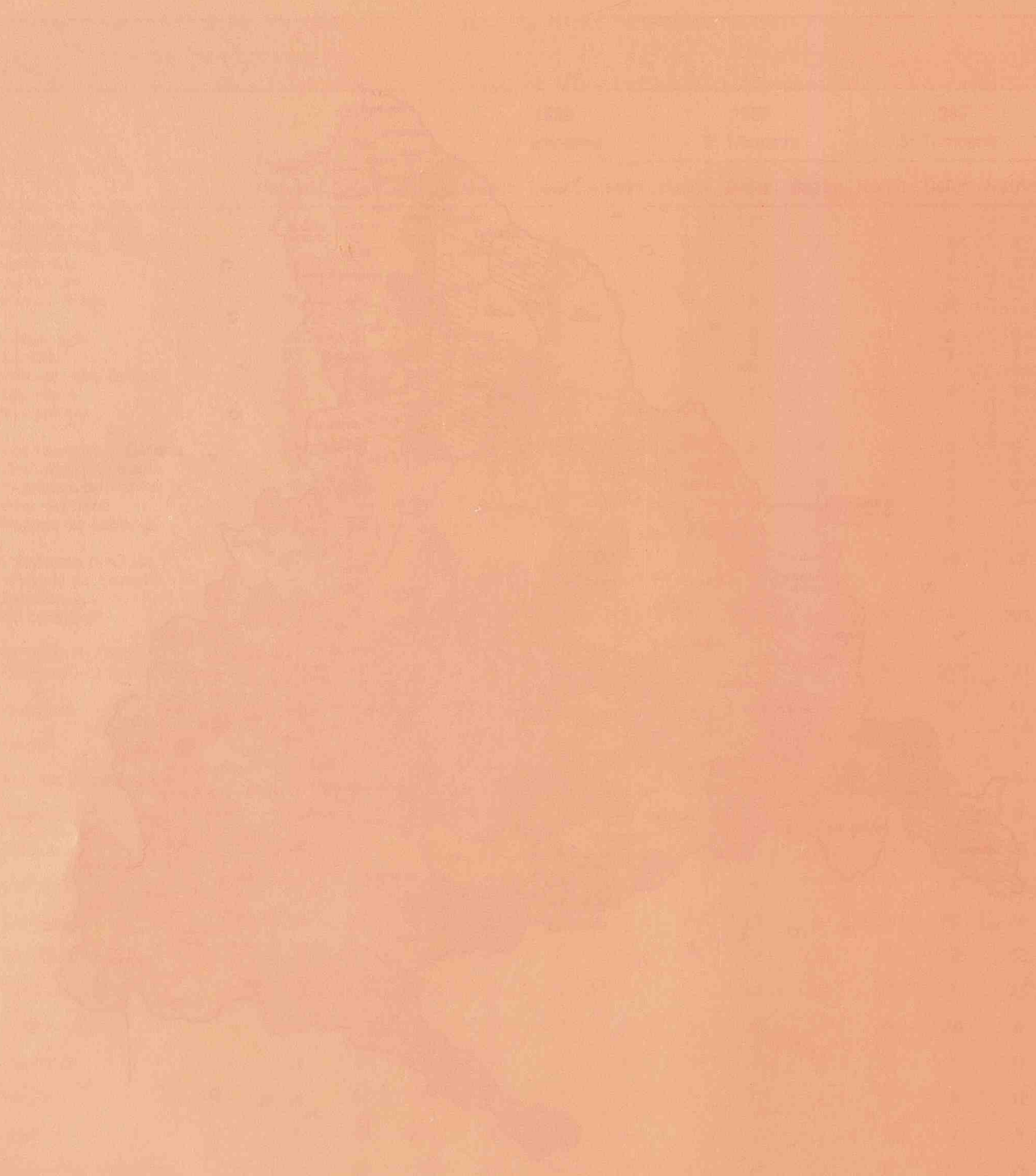

CONSEJERIA DE
ECONOMIA
DEPARTAMENTO
DE ESTADISTICA.

CONSEJERIA DE SALUD
DIRECCION GENERAL
DE PLANIFICACION,
FORMACION E INVESTIGACION.