

B. 12570/82

7 5 450 2011

COMUNIDAD DE MADRID

2

N.º 22. JUNIO 1993
MOVIMIENTO NATURAL DE LA POBLACION

DEMOGRAFIA Y SALUD

BOLETIN TRIMESTRAL



COMUNIDAD DE MADRID

Introducción	3	Gráficos	
Notas Metodológicas	3	I. Evolución de los Nacimientos, Defunciones y Matrimonios de residentes en la Comunidad de Madrid en los últimos años (1975/1990)	4
Tablas		II. Evolución de los Nacimientos, Defunciones y Matrimonios de residentes registrados en la Comunidad de Madrid en los últimos veinticuatro meses. (Enero 1991/Diciembre 1992)	6
1. Resumen de la evolución demográfica registrada en la Comunidad de Madrid en los últimos años (1975/1990)	5	III. Nacimientos por grupos de edad de madres residentes, registrados en la Comunidad de Madrid. Año 1992	8
2. Resumen de la evolución demográfica de residentes en la Comunidad de Madrid en los últimos años (1975/1990)	5	IV. Nacimientos de madres no residentes registrados en la Comunidad de Madrid por lugar de residencia. Año 1992	10
3. Resumen de la evolución demográfica registrada en la Comunidad de Madrid	7	V. Matrimonios que fijan su residencia registrados en la Comunidad de Madrid por la edad de los cónyuges al contraer matrimonio. Año 1992	12
4. Resumen de la evolución demográfica de residentes registrada en la Comunidad de Madrid	7	VI. Defunciones de residentes registrados en la Comunidad de Madrid por sexo y grupos de edad. Año 1992	14
5. Nacimientos por grupos de edad de madres residentes registrados en la Comunidad de Madrid	9	Mapas: Tasas brutas de mortalidad por Areas Sanitarias. Año 1992	16
6. Matrimonios que fijan su residencia registrados en la Comunidad de Madrid por la edad de los cónyuges al contraer matrimonio	11	Tasas brutas de mortalidad por Municipios. Año 1992	31
7. Defunciones de residentes registradas en la Comunidad de Madrid por sexo y grupos de edad	13		
8. Defunciones de residentes registradas en la Comunidad de Madrid por sexo y grupo de causa	15		
9. Nacimientos, defunciones y matrimonios de residentes en la Comunidad de Madrid en los últimos cuatro años (1989/1992)	17		
10. Nacimientos, defunciones y matrimonios registrados en la Comunidad de Madrid por lugar de residencia	24		

Equipo de trabajo: M. A. Bódalo, M. Carretero, R. Del Poyo, P. García-Uceda, M. J. Gómez, J. Horcajo, M. Leal, L. Mesas, J. A. Moreno, E. Ramos. **Coordinación equipo:** J. Martínez de Leiva, M. T. Ortiz. **Dirección técnica:** I. Duque, C. Fuentes, I. Pintado, S. Severiano. **Trabajos informáticos:** J. Alvarez, I. Apon- te, J. Castillo, A. García, S. Gómez, L. E. Fernández, L. A. Ríos. **Diseño gráfico:** SIDECAR. **Depósito legal:** M-15089-1988

Imprime y Distribuye **einsa** EDICIONES INFORMATIZADAS, S.A.
Tel. *91/661 26 80 - 28100 Alcobendas (Madrid)



INTRODUCCION

La necesidad de difundir la información estadística con la máxima celeridad respecto a la fecha de los acontecimientos se ha materializado en la edición del presente Boletín Trimestral, fruto del Convenio de Colaboración con el Instituto Nacional de Estadística y del trabajo conjunto de las Consejerías de Salud y de Economía de la Comunidad de Madrid. En el presente número se consolida una segunda fase del desarrollo de DEMOGRAFIA Y SALUD, que a par-

tir de ahora publicará una mayor desagregación geográfica de los datos y, lo que es más importante, una distribución de los mismos por áreas de salud. Es la primera vez que tales informaciones son incorporadas a una publicación de coyuntura demográfica y representan una de las mayores aportaciones cualitativas en cuanto a la explotación de los datos de Nacimientos, Matrimonios y Defunciones de la Comunidad de Madrid.

NOTAS METODOLOGICAS

Circuito de la información

Los datos proceden de las primeras tabulaciones provisionales de los boletines estadísticos de partos, defunciones y matrimonios que cumplimenta el ciudadano en el momento de inscribir el acontecimiento en el Registro Civil de cada municipio, quien los envía mensualmente a la Delegación Provincial del Instituto Nacional de Estadística, que a su vez se los proporciona al Departamento de Estadística de la Comunidad de Madrid, donde se realiza directamente la ejecución de la Estadística en colaboración con la Dirección General de Planificación, Formación e Investigación Sanitaria.

El último número publicado del Boletín presentará siempre los datos más actualizados y depurados, por lo que la actualización no sólo afecta a los nuevos meses que se incorporan sino a los acontecimientos de meses anteriores cuyos boletines se han recibido en el último período.

Periodo de referencia de la información

En este Boletín se contabilizan todos los boletines estadísticos recibidos desde el 1 de Enero de 1991 hasta el 31 de Diciembre de 1992.

Principales conceptos utilizados

Sucesos registrados: todos los que han tenido lugar en la Comunidad de Madrid.

Sucesos de residentes: dentro de los registrados en la Comunidad de Madrid los que afectan a residentes. Es importante señalar que no se incluyen los sucesos de residentes acaecidos fuera de la Comunidad de Madrid, debido a que por el Acuerdo de Colaboración solo se recibe la información de los sucesos registrados en nuestra Comunidad.

NOTAS METODOLOGICAS (Cont.)

Nacimientos: número de niños nacidos vivos independientemente del número de horas que vivan (concepto biológico).

Defunciones: número de fallecidos, incluidos los que mueren antes de sus primeras 24 horas de vida.

Muerte fetal tardía: fallecimiento, antes de nacer, de un producto de la concepción viable (seis o más meses de gestación).

Municipios que componen la Corona Metropolitana: Alcalá de Henares, Alcobendas, Alcorcón, Boadilla del Monte, Brunete, Colmenar Viejo, Coslada, Fuenlabrada, Getafe, Leganés, Majadahonda, Mejorada del Campo, Móstoles, Paracuellos del Jarama, Parla, Pinto, Pozuelo de Alarcón, Rivas-Vaciamadrid, Rozas de

Madrid (Las), San Fernando de Henares, San Sebastián de los Reyes, Torrejón de Ardoz, Velilla de San Antonio, Villanueva de la Cañada, Villanueva del Pardillo, Villaviciosa de Odón.

Tasas brutas de mortalidad: cociente entre el número total de defunciones en 1992 de residentes en cada municipio (ocurridas en la Comunidad de Madrid) y la población a 1 de marzo de 1991 (Censo de Población). Se refieren a cada 1.000 habitantes.

Codificación de Causa de muerte

La codificación de las causas de defunción se ha realizado según la "Clasificación Internacional de Enfermedades" 9ª Revisión, 1975 de la Organización Mundial de la Salud.

I. EVOLUCION DE LOS NACIMIENTOS, DEFUNCIONES Y MATRIMONIOS DE RESIDENTES EN LA COMUNIDAD DE MADRID EN LOS ULTIMOS AÑOS (1975/1990)

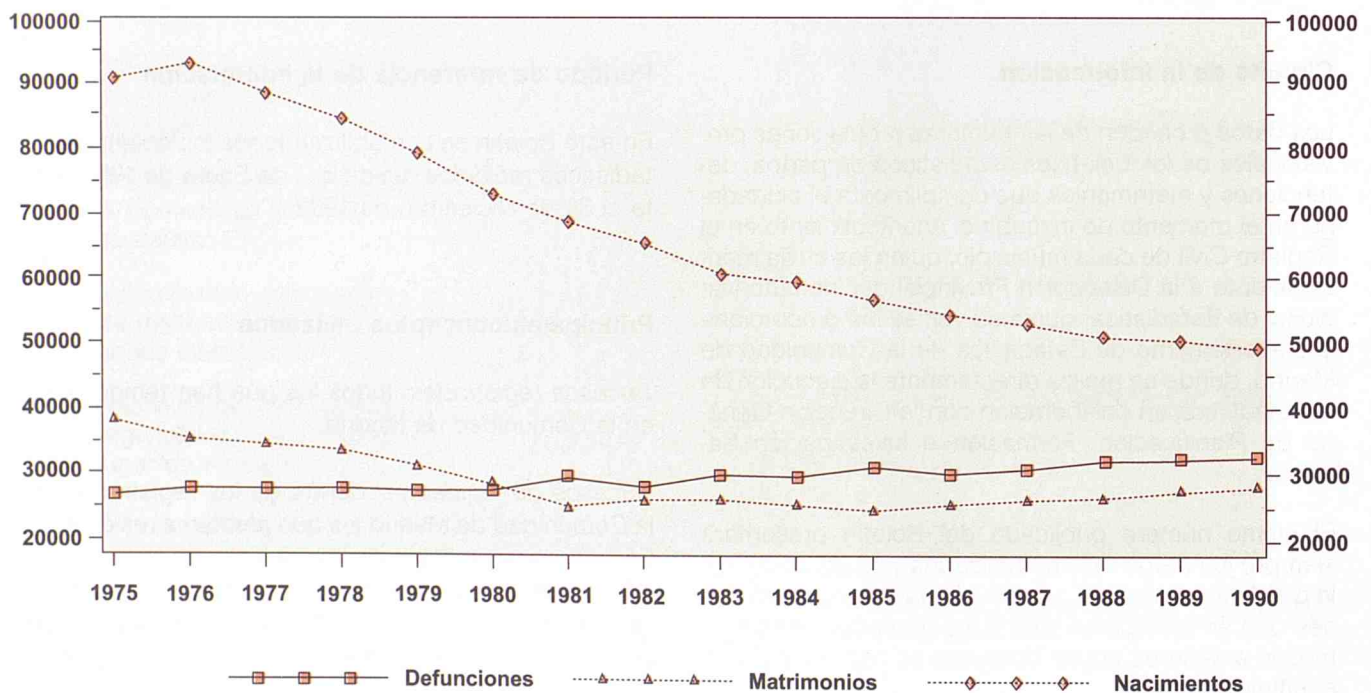

**1. RESUMEN DE LA EVOLUCION DEMOGRAFICA REGISTRADA EN LA
COMUNIDAD DE MADRID EN LOS ULTIMOS AÑOS (1975/1990)**

	NACIMIENTOS			DEFUNCIONES			MATRIMONIOS		
	Total	Hombres	Mujeres	Total	Hombres	Mujeres	Total	Canónicos	Civiles
1.975	91924	47725	44199	27060	14080	12980	34223	34076	147
1.976	93893	48247	45646	28069	14542	13527	31569	31470	99
1.977	89243	46221	43022	27856	14575	13281	31558	31291	267
1.978	85123	44382	40741	28079	14638	13441	30171	29336	835
1.979	79679	41194	38485	27527	14443	13084	28653	27016	1637
1.980	73485	37989	35496	27706	14503	13203	26697	24451	2246
1.981	70121	36480	33641	29754	15564	14190	23502	21262	2240
1.982	66642	34479	32163	28051	14744	13307	24668	21301	3367
1.983	61718	32009	29709	29837	15668	14169	24838	18922	5916
1.984	60554	31284	29270	29851	15675	14176	24095	19475	4620
1.985	59004	31101	27903	31547	16448	15099	23522	18745	4777
1.986	55496	28456	27040	30735	16092	14643	24844	18573	6271
1.987	54150	27927	26223	31965	16867	15098	25260	18748	6512
1.988	52433	26982	25451	33336	17559	15777	25536	18925	6611
1.989	51961	26818	25143	33729	17859	15870	25938	19189	6749
1.990	50919	26360	24559	35509	18805	16704	26305	19029	7276

**2. RESUMEN DE LA EVOLUCION DEMOGRAFICA DE RESIDENTES EN LA
COMUNIDAD DE MADRID EN LOS ULTIMOS AÑOS (1975/1990)**

	NACIMIENTOS			DEFUNCIONES			CRECI. VEGET.	MATRIMONIOS		
	Total	Hombres	Mujeres	Total	Hombres	Mujeres		Total	Canónicos	Civiles
1.975	90941	47223	43718	27020	14045	12975	63921	38812	38645	167
1.976	93279	47945	45334	28093	14524	13569	65186	35766	35654	112
1.977	88650	45920	42730	27970	14636	13334	60680	35592	35291	301
1.978	84726	44151	40575	28235	14702	13533	56491	33858	32921	937
1.979	79492	41122	38370	27760	14579	13181	51732	31524	29723	1801
1.980	72841	37673	35168	28070	14738	13332	44771	28808	26385	2423
1.981	68860	35825	33035	30144	15799	14345	38716	25453	23027	2426
1.982	65467	33878	31589	28532	15032	13500	36935	26514	22895	3619
1.983	60729	31417	29312	30337	15974	14363	30392	26733	20367	6366
1.984	59539	30745	28794	30108	15847	14261	29431	25990	21007	4983
1.985	56890	29513	27377	31598	16518	15080	25292	25046	19959	5087
1.986	54540	27942	26598	30544	15960	14584	23996	25996	19822	6174
1.987	53354	27554	25800	31482	16608	14874	21872	26725	20218	6507
1.988	51521	26527	24994	32768	17309	15459	18753	27115	20432	6683
1.989	50911	26305	24606	33176	17607	15569	17735	28498	21560	6938
1.990	49935	25827	24108	33563	17690	15873	16372	29191	21739	7452

II. EVOLUCION DE LOS NACIMIENTOS, DEFUNCIONES Y MATRIMONIOS DE RESIDENTES REGISTRADOS EN LA COMUNIDAD DE MADRID EN LOS ULTIMOS VEINTICUATRO MESES (ENERO 1991/DICIEMBRE 1992)

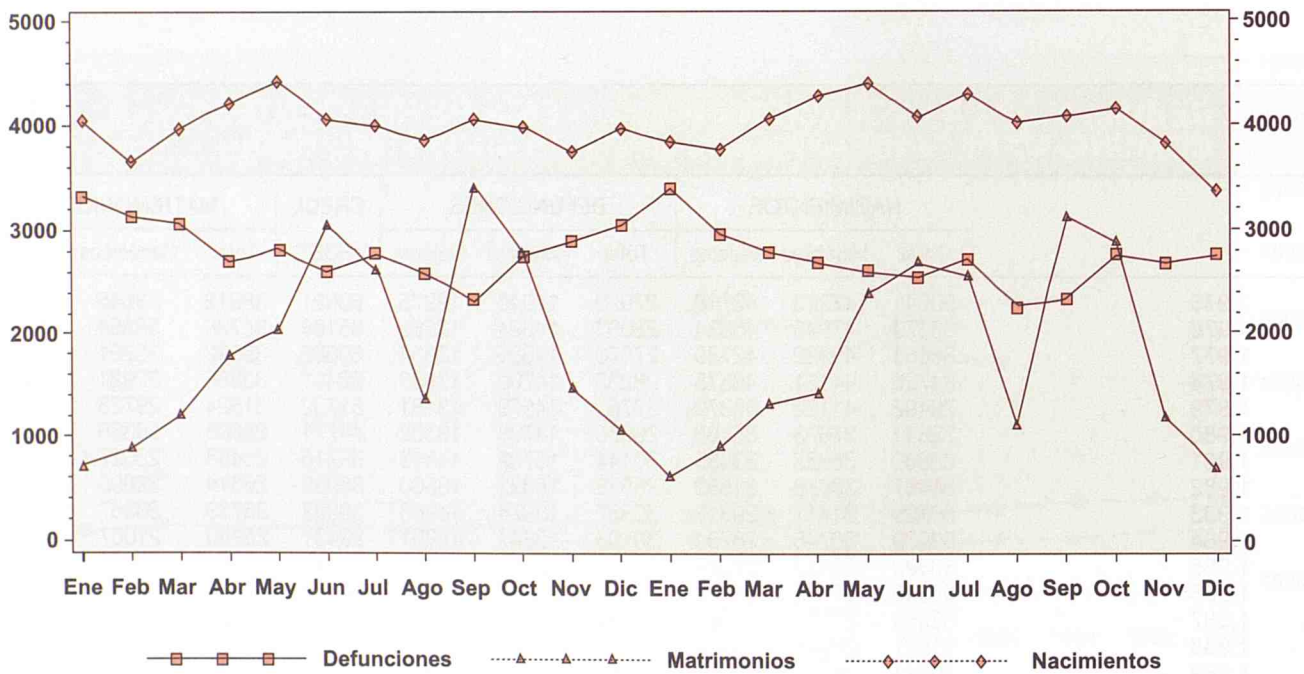

**3. RESUMEN DE LA EVOLUCION DEMOGRAFICA REGISTRADA EN LA
COMUNIDAD DE MADRID (1)**

	NACIMIENTOS			DEFUNCIONES			MATRIMONIOS		
	Total	Hombres	Mujeres	Total	Hombres	Mujeres	Total	Canónicos	Civiles
1991 TOTAL	50261	25860	24401	36607	19394	17213	26481	19158	7302
1992 TOTAL	50170	25835	24288	35039	18714	16323	25216	18135	6618
1992 Enero	4023	2143	1880	3632	1874	1758	863	344	511
Febrero	3932	1990	1941	3192	1685	1506	1136	622	514
Marzo	4248	2222	2026	3020	1650	1370	1622	1069	552
Abril	4450	2248	2202	2891	1544	1347	1686	1208	461
Mayo	4575	2336	2239	2794	1477	1317	2822	2135	643
Junio	4234	2171	2063	2761	1492	1269	3143	2411	706
Julio	4459	2313	2146	2935	1562	1373	2997	2384	562
Agosto	4182	2177	1997	2458	1316	1141	1426	1149	256
Septiembre	4252	2141	2101	2534	1349	1185	3683	2883	692
Octubre	4334	2293	2026	2950	1594	1356	3399	2565	723
Noviembre	3964	2026	1929	2902	1558	1344	1503	875	586
Diciembre	3517	1775	1738	2970	1613	1357	936	490	412

**4. RESUMEN DE LA EVOLUCION DEMOGRAFICA DE RESIDENTES REGISTRADA
EN LA COMUNIDAD DE MADRID (1)**

	NACIMIENTOS			DEFUNCIONES			CRECI.	MATRIMONIOS		
	Total	Hombres	Mujeres	Total	Hombres	Mujeres	VEGET.	Total	Canónicos	Civiles
1991 TOTAL	48726	25072	23654	34616	18268	16348	14110	23074	17258	5803
1992 TOTAL	48855	25186	23649	32980	17592	15387	15875	21451	16082	4986
1992 Enero	3893	2067	1826	3439	1774	1665	454	666	285	375
Febrero	3820	1938	1881	3004	1576	1427	816	956	560	396
Marzo	4118	2159	1959	2831	1544	1287	1287	1376	948	427
Abril	4338	2202	2136	2729	1445	1284	1609	1472	1099	358
Mayo	4464	2274	2190	2629	1386	1243	1835	2424	1914	474
Junio	4135	2122	2013	2585	1399	1186	1550	2695	2148	530
Julio	4355	2266	2089	2764	1474	1290	1591	2598	2120	438
Agosto	4079	2127	1946	2290	1217	1073	1789	1168	967	185
Septiembre	4137	2095	2038	2379	1267	1112	1758	3172	2567	517
Octubre	4216	2234	1980	2796	1512	1284	1420	2937	2297	538
Noviembre	3875	1979	1891	2720	1471	1249	1155	1238	759	443
Diciembre	3425	1723	1700	2814	1527	1287	611	749	418	305

(1) En las columnas de total van incluidos los no consta.

III. NACIMIENTOS POR GRUPOS DE EDAD, DE MADRES RESIDENTES, REGISTRADOS EN LA COMUNIDAD DE MADRID. AÑO 1992.

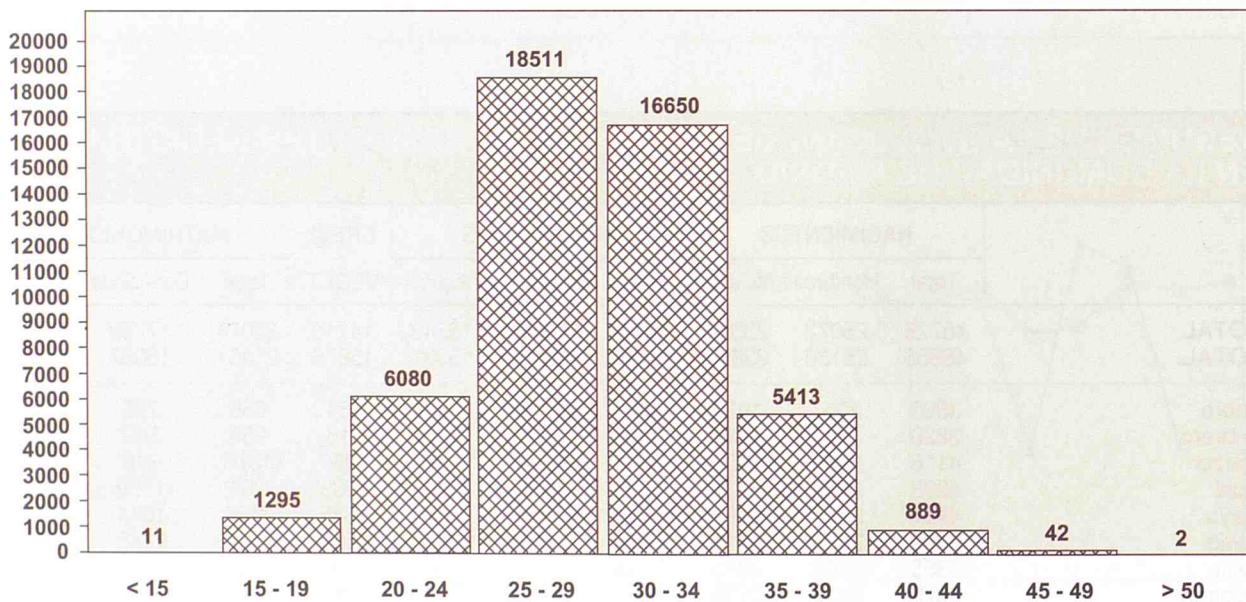

5. NACIMIENTOS POR GRUPOS DE EDAD DE MADRES RESIDENTES REGISTRADOS EN LA COMUNIDAD DE MADRID

	Total	Menos de 15 años	De 15 a 19 años	De 20 a 24 años	De 25 a 29 años	De 30 a 34 años	De 35 a 39 años	De 40 a 44 años	De 45 a 49 años	De 50 y más años	No consta
1991 TOTAL	48726	10	1481	6769	18846	15664	4976	943	36	1	-
1992 TOTAL	48855	10	1266	5938	18090	16236	5292	865	37	2	1119
1992 Enero	3893	-	107	470	1463	1340	410	82	1	-	20
Febrero	3820	-	100	490	1476	1215	430	65	5	-	39
Marzo	4118	1	106	527	1505	1447	405	77	4	-	46
Abril	4338	-	96	488	1685	1505	455	68	1	-	40
Mayo	4464	2	112	523	1655	1537	495	70	5	-	65
Junio	4135	-	105	528	1527	1416	448	56	4	-	51
Julio	4355	3	114	550	1604	1482	452	78	4	-	68
Agosto	4079	1	129	506	1524	1316	470	64	2	-	67
Septiembre	4137	-	111	506	1542	1361	458	79	6	-	74
Octubre	4216	2	113	528	1581	1249	439	84	-	1	219
Noviembre	3875	1	86	456	1338	1286	425	78	2	1	202
Diciembre	3425	-	87	366	1190	1082	405	64	3	-	228

IV. NACIMIENTOS DE MADRES NO RESIDENTES REGISTRADOS EN LA COMUNIDAD DE MADRID POR LUGAR DE RESIDENCIA. AÑO 1992.

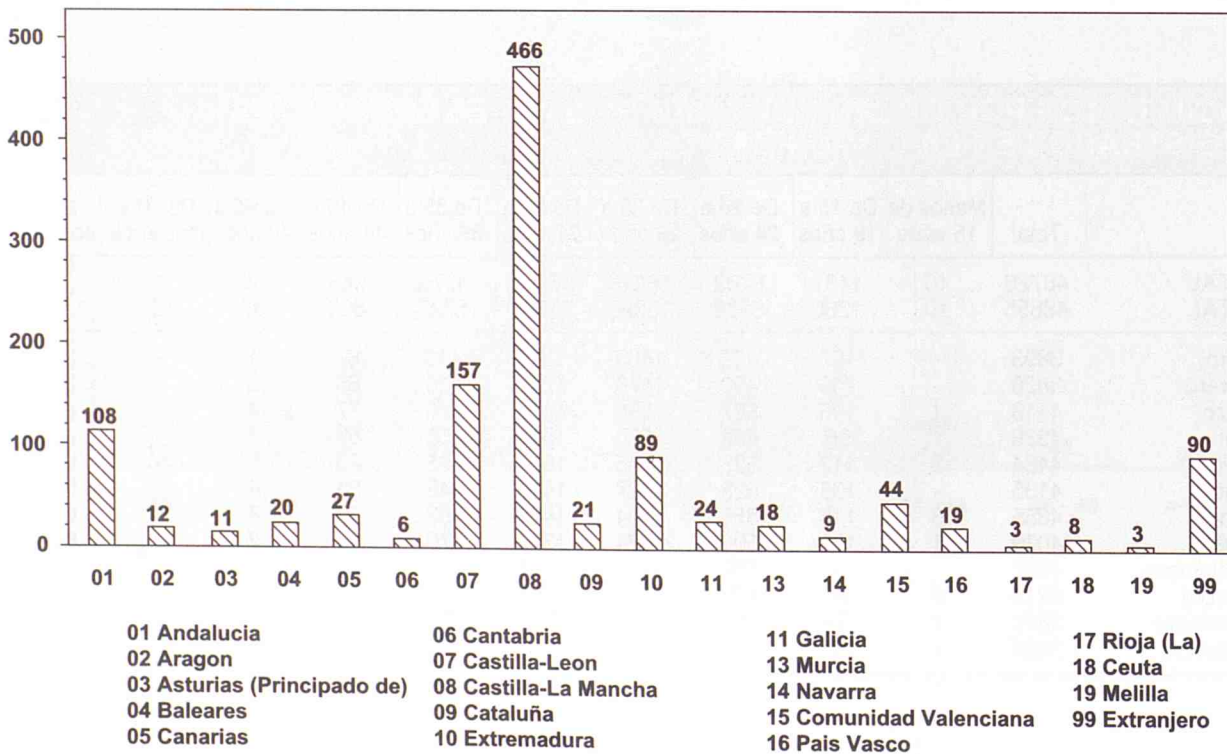

6. MATRIMONIOS QUE FIJAN SU RESIDENCIA REGISTRADOS EN LA COMUNIDAD DE MADRID POR LA EDAD DE LOS CONYUGES AL CONTRAER MATRIMONIO

	Total	Menos de 15 años	De 15 a 19 años	De 20 a 24 años	De 25 a 29 años	De 30 a 34 años	De 35 a 39 años	De 40 a 44 años	De 45 a 49 años	De 50 y más años	No consta
HOMBRES											
1991 TOTAL	23074	2	224	4255	11412	4376	1225	937	353	256	34
1992 TOTAL	21451	-	166	3492	10762	4311	1270	854	301	253	42
1992 Enero	666	-	11	120	225	134	70	67	16	17	6
Febrero	956	-	16	201	360	184	69	57	34	33	2
Marzo	1376	-	20	239	614	277	99	69	35	20	3
Abril	1472	-	16	242	721	298	93	50	25	25	2
Mayo	2424	-	14	383	1288	476	120	88	28	24	3
Junio	2695	-	17	427	1399	548	148	99	32	20	5
Julio	2598	-	13	475	1372	503	132	66	21	11	5
Agosto	1168	-	6	252	576	211	67	29	15	10	2
Septiembre	3172	-	11	440	1778	634	161	95	22	25	6
Octubre	2937	-	19	408	1561	634	159	103	27	22	4
Noviembre	1238	-	15	192	553	250	90	75	28	32	3
Diciembre	749	-	8	113	315	162	62	56	18	14	1
MUJERES											
1991 TOTAL	23074	3	910	7466	10275	2669	808	594	174	139	36
1992 TOTAL	21451	7	703	6420	9920	2677	843	537	173	120	51
1992 Enero	666	1	47	174	212	115	56	34	16	6	5
Febrero	956	-	70	272	351	119	61	52	12	18	1
Marzo	1376	-	75	366	598	195	73	37	18	10	4
Abril	1472	-	57	416	682	175	68	46	15	11	2
Mayo	2424	1	66	772	1136	287	85	40	20	13	4
Junio	2695	1	64	867	1249	320	104	59	10	12	9
Julio	2598	-	81	855	1256	280	62	42	9	7	6
Agosto	1168	-	44	432	495	126	41	16	8	5	1
Septiembre	3172	3	44	957	1612	388	85	40	22	10	11
Octubre	2937	1	68	833	1448	384	107	70	15	6	5
Noviembre	1238	-	45	315	550	178	57	57	20	15	1
Diciembre	749	-	42	161	331	110	44	44	8	7	2

V. MATRIMONIOS QUE FIJAN SU RESIDENCIA REGISTRADOS EN LA COMUNIDAD DE MADRID POR EDAD DE LOS CONYUGES AL CONTRAER MATRIMONIO. AÑO 1992.

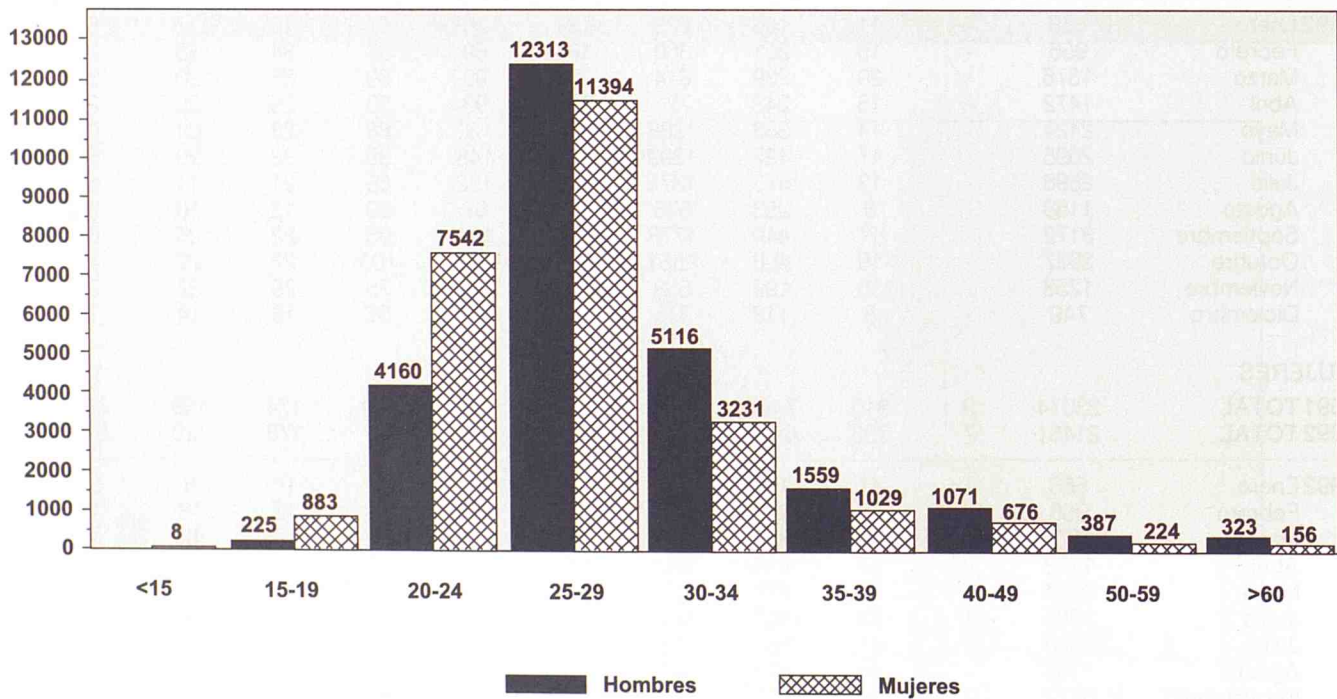

VI. DEFUNCIONES DE RESIDENTES REGISTRADOS EN LA COMUNIDAD DE MADRID POR SEXO Y GRUPOS DE EDAD. AÑO 1992

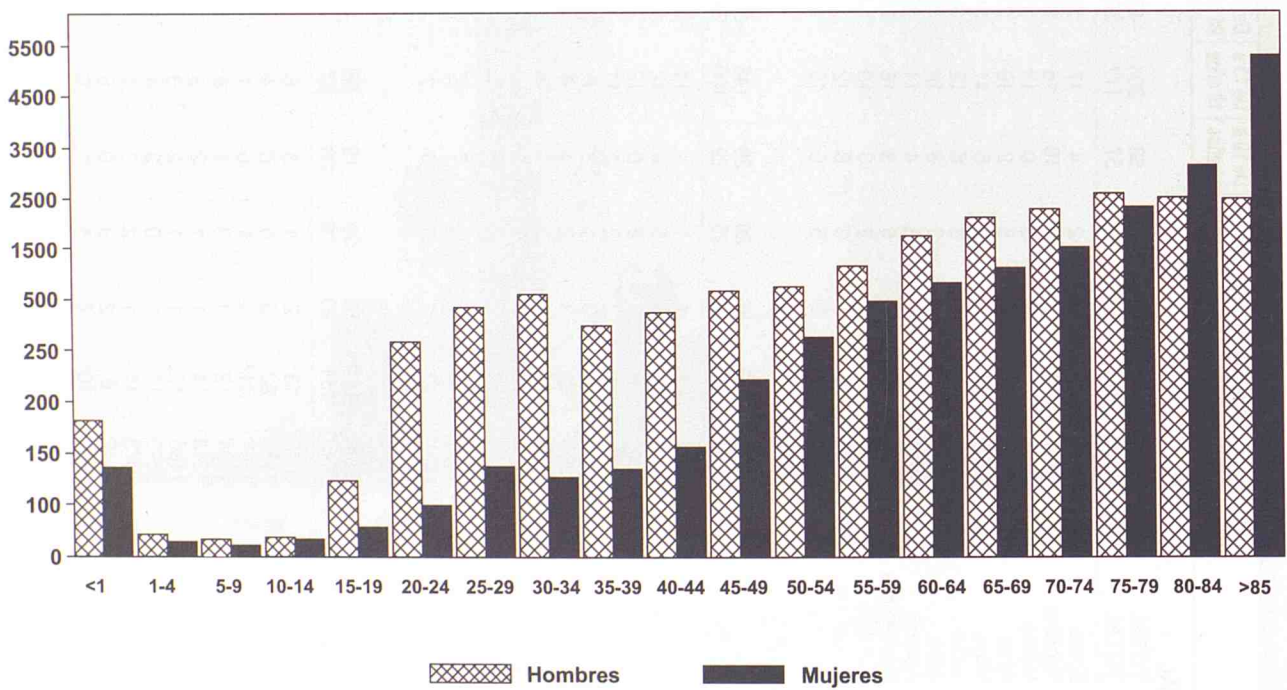

8. DEFUNCIONES DE RESIDENTES REGISTRADAS EN LA COMUNIDAD DE MADRID POR SEXO Y GRUPO DE CAUSA												
	TODAS LAS CAUSAS		I - E. INFECCIOSAS Y PARASITARIAS		II - TUMORES		III - E. ENDOCRINAS, METABOLICAS		IV - E. DE LA SANGRE		V - TRANSTORNOS MENTALES	
	Total	Hombres	Total	Hombres	Total	Hombres	Total	Hombres	Total	Hombres	Total	Hombres
1991 TOTAL	34516	18268	796	438	8846	5321	1365	696	119	54	677	228
1992 TOTAL	32980	17592	687	372	8303	5006	1248	679	98	54	589	200
1992 Enero	3439	1774	67	34	713	437	120	59	6	5	56	25
1992 Febrero	3004	1576	56	37	653	393	93	44	2	2	43	16
1992 Marzo	2831	1544	62	34	681	429	115	59	4	3	40	16
1992 Abril	2729	1445	43	21	665	387	79	41	3	3	40	14
1992 Mayo	2629	1386	61	32	658	372	92	57	4	2	52	21
1992 Junio	2585	1399	39	24	712	442	88	50	4	4	33	14
1992 Julio	2764	1474	68	36	698	419	111	69	13	6	67	22
1992 Agosto	2290	1217	62	33	640	361	110	64	15	7	52	12
1992 Septiembre	2379	1267	45	26	673	404	105	56	4	4	35	7
1992 Octubre	2796	1512	64	30	774	483	102	55	9	6	62	18
1992 Noviembre	2720	1471	62	35	695	426	120	61	11	8	61	16
1992 Diciembre	2814	1527	58	30	741	453	113	61	10	4	50	19
VI - E. SISTEMA NERVIOSO												
1991 TOTAL	514	270	12700	5784	3545	2079	1466	1286	1001	470	466	1
1992 TOTAL	447	220	12552	5873	2793	1667	1126	2015	898	443	455	2
1992 Enero	44	25	1471	799	347	207	140	176	79	42	63	1
1992 Febrero	43	14	1239	588	315	173	142	165	90	36	38	0
1992 Marzo	39	23	1135	612	269	170	99	165	65	40	30	0
1992 Abril	30	17	1120	535	262	149	113	159	73	33	40	0
1992 Mayo	33	15	1025	474	204	134	70	166	87	30	33	1
1992 Junio	21	10	1010	540	172	108	64	184	93	37	32	0
1992 Julio	50	27	958	508	230	133	97	180	93	42	50	0
1992 Agosto	32	15	1749	391	191	116	75	136	77	29	43	0
1992 Septiembre	30	13	829	362	186	121	65	159	99	38	28	0
1992 Octubre	39	18	954	444	217	120	97	177	106	50	30	0
1992 Noviembre	43	22	1000	476	209	120	89	172	102	36	32	0
1992 Diciembre	43	21	1062	521	191	116	75	176	93	30	36	0
VII - E. DE LA PIEL												
1991 TOTAL	25	8	225	70	138	73	65	100	56	424	506	1412
1992 TOTAL	30	10	143	34	110	57	53	112	72	929	808	1216
1992 Enero	2	1	21	4	15	8	7	9	8	74	99	113
1992 Febrero	2	0	11	1	13	7	6	21	12	85	74	112
1992 Marzo	2	0	14	5	7	3	4	8	6	66	63	93
1992 Abril	2	0	13	5	14	8	6	10	7	56	54	102
1992 Mayo	1	0	9	3	8	4	4	10	4	139	74	103
1992 Junio	3	1	8	2	14	9	5	10	5	75	58	83
1992 Julio	3	1	9	3	9	5	4	9	6	69	71	127
1992 Agosto	3	1	9	4	7	3	4	10	6	64	46	95
1992 Septiembre	1	0	9	0	4	3	4	9	6	71	53	93
1992 Octubre	4	1	17	3	10	4	6	9	8	97	76	105
1992 Noviembre	6	2	11	2	3	1	2	5	2	94	65	95
1992 Diciembre	1	1	12	2	6	4	2	5	2	104	84	66
VIII - E. APARATO RESPIRATORIO												
1991 TOTAL	514	244	12700	6916	3545	2079	1466	1286	1001	470	466	1
1992 TOTAL	447	227	12552	6679	2793	1667	1126	2015	898	443	455	2
1992 Enero	44	19	1471	799	347	207	140	176	79	42	63	1
1992 Febrero	43	14	1239	588	315	173	142	165	90	36	38	0
1992 Marzo	39	23	1135	612	269	170	99	165	65	40	30	0
1992 Abril	30	17	1120	535	262	149	113	159	73	33	40	0
1992 Mayo	33	15	1025	474	204	134	70	166	87	30	33	1
1992 Junio	21	10	1010	540	172	108	64	184	93	37	32	0
1992 Julio	50	27	958	508	230	133	97	180	93	42	50	0
1992 Agosto	32	15	1749	391	191	116	75	136	77	29	43	0
1992 Septiembre	30	13	829	362	186	121	65	159	99	38	28	0
1992 Octubre	39	18	954	444	217	120	97	177	106	50	30	0
1992 Noviembre	43	22	1000	476	209	120	89	172	102	36	32	0
1992 Diciembre	43	21	1062	521	191	116	75	176	93	30	36	0
IX - E. APARATO DIGESTIVO												
1991 TOTAL	514	244	12700	6916	3545	2079	1466	1286	1001	470	466	1
1992 TOTAL	447	227	12552	6679	2793	1667	1126	2015	898	443	455	2
1992 Enero	44	19	1471	799	347	207	140	176	79	42	63	1
1992 Febrero	43	14	1239	588	315	173	142	165	90	36	38	0
1992 Marzo	39	23	1135	612	269	170	99	165	65	40	30	0
1992 Abril	30	17	1120	535	262	149	113	159	73	33	40	0
1992 Mayo	33	15	1025	474	204	134	70	166	87	30	33	1
1992 Junio	21	10	1010	540	172	108	64	184	93	37	32	0
1992 Julio	50	27	958	508	230	133	97	180	93	42	50	0
1992 Agosto	32	15	1749	391	191	116	75	136	77	29	43	0
1992 Septiembre	30	13	829	362	186	121	65	159	99	38	28	0
1992 Octubre	39	18	954	444	217	120	97	177	106	50	30	0
1992 Noviembre	43	22	1000	476	209	120	89	172	102	36	32	0
1992 Diciembre	43	21	1062	521	191	116	75	176	93	30	36	0
X - E. APARATO GENITOURINARIO												
1991 TOTAL	514	244	12700	6916	3545	2079	1466	1286	1001	470	466	1
1992 TOTAL	447	227	12552	6679	2793	1667	1126	2015	898	443	455	2
1992 Enero	44	19	1471	799	347	207	140	176	79	42	63	1
1992 Febrero	43	14	1239	588	315	173	142	165	90	36	38	0
1992 Marzo	39	23	1135	612	269	170	99	165	65	40	30	0
1992 Abril	30	17	1120	535	262	149	113	159	73	33	40	0
1992 Mayo	33	15	1025	474	204	134	70	166	87	30	33	1
1992 Junio	21	10	1010	540	172	108	64	184	93	37	32	0
1992 Julio	50	27	958	508	230	133	97	180	93	42	50	0
1992 Agosto	32	15	1749	391	191	116	75	136	77	29	43	0
1992 Septiembre	30	13	829	362	186	121	65	159	99	38	28	0
1992 Octubre	39	18	954	444	217	120	97	177	106	50	30	0
1992 Noviembre	43	22	1000	476	209	120	89	172	102	36	32	0
1992 Diciembre	43	21	1062	521	191	116	75	176	93	30	36	0
XI - EMBARAZO PARTO Y PUERPERIO												
1991 TOTAL	514	244	12700	6916	3545	2079	1466	1286	1001	470	466	1
1992 TOTAL	447	227	12552	6679	2793	1667	1126	2015	898	443	455	2
1992 Enero	44	19	1471	799	347	207	140	176	79	42	63	1
1992 Febrero	43	14	1239	588	315	173	142	165	90	36	38	0
1992 Marzo	39	23	1135	612	269	170	99	165	65	40	30	0
1992 Abril	30	17	1120	535	262	149	113	159	73	33	40	0
1992 Mayo	33	15	1025	474	204	134	70	166	87	30	33	1
1992 Junio	21	10	1010	540	172	108	64	184	93	37	32	0
1992 Julio	50	27	958	508	230	133	97	180	93	42	50	0
1992 Agosto	32	15	1749	391	191	116	75	136	77	29	43	0
1992 Septiembre	30	13	829	362	186	121	65	159	99	38	28	0
1992 Octubre	39	18	954	444	217	120	97	177	106	50	30	0
1992 Noviembre	43	22	1000	476	209	120	89	172	102	36	32	0
1992 Diciembre	43	21	1062	521	191	116	75	176	93	30	36	0
XII - E. DE LA PIEL												
1991 TOTAL	25	8	225	70	138	73	65	100				

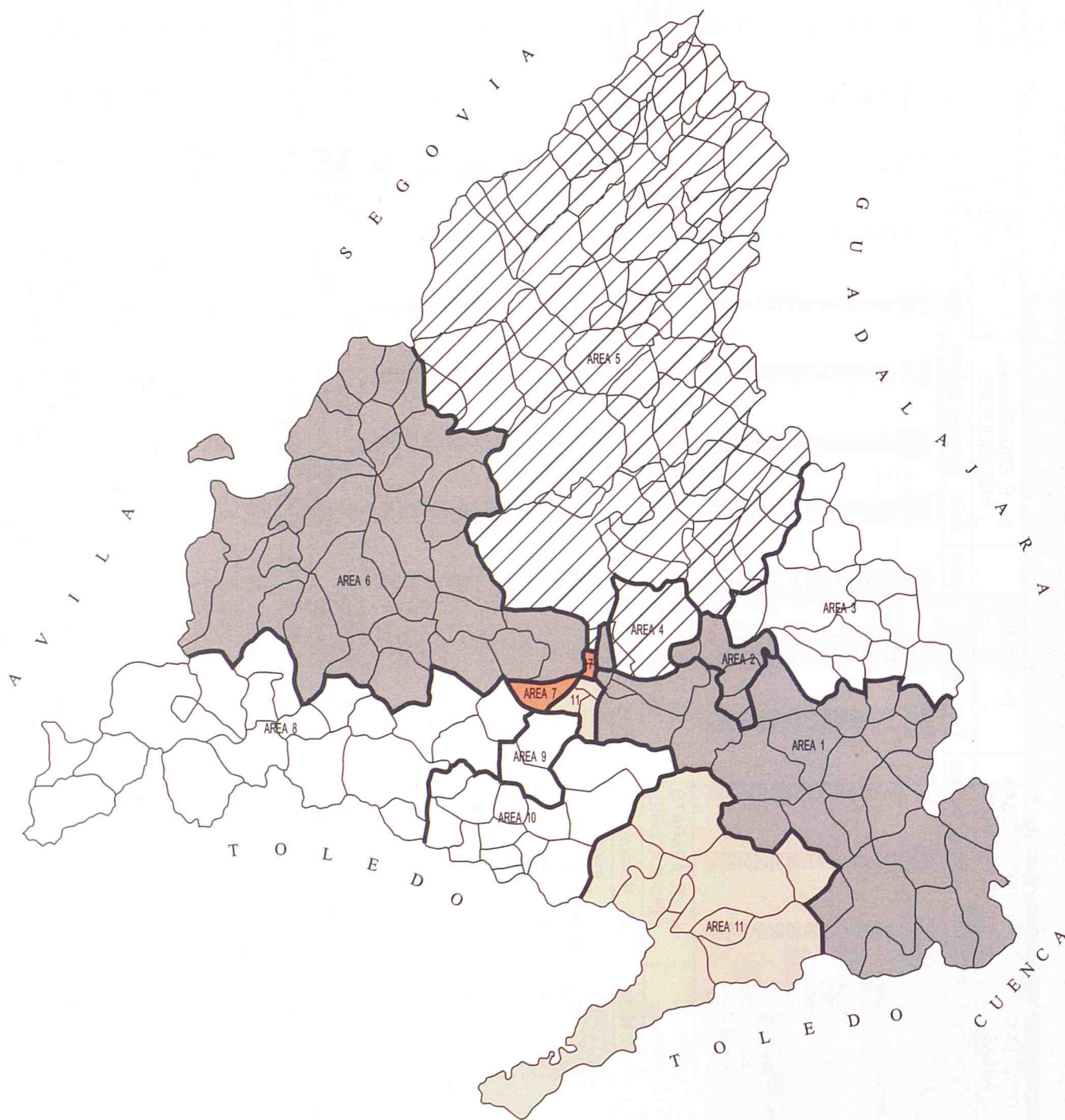

0 — 5,54

6,30 — 7,04 (1)

Más de 7,79

5,55 — 6,29

7,05 — 7,79

(1) Media de la Comunidad = 6,67

9. NACIMIENTOS, DEFUNCIONES Y MATRIMONIOS DE RESIDENTES EN LA COMUNIDAD DE MADRID EN LOS ÚLTIMOS CUATRO AÑOS (1.989/1.992)

	RESIDENTES						RESIDENTES (A FALTA DE INSCRITOS EN OTRAS C.C.A.A.)					
	1989			1990			1991			1992		
	Nacim.	Defun.	Matrim.	Nacim.	Defun.	Matrim.	Nacim.	Defun.	Matrim.	Nacim.	Defun.	Matrim.
TOTAL RESIDENTES EN LA COMUNIDAD DE MADRID	50911	33176	28498	49935	33563	29191	48726	34616	23074	48855	32980	21451
MUNICIPIOS												
Acebeda (La)	1	2	-	-	-	-	1	1	-	-	3	-
Ajalvir	12	10	14	14	7	12	23	10	10	15	6	12
Alameda del Valle	3	2	1	-	2	2	1	1	-	2	1	-
Alamo (El)	26	27	17	28	44	17	28	76	18	34	67	13
Alcalá de Henares	1936	738	1079	1934	700	1071	1804	750	800	1673	764	733
Alcobendas	854	277	453	845	293	491	869	298	361	882	275	322
Alcorcón	1092	567	582	1080	560	576	942	578	503	957	594	389
Aldea del Fresno	15	26	8	19	33	5	9	47	6	7	25	3
Algete	196	32	81	190	31	110	174	48	83	207	32	83
Alpedrete	42	20	29	50	14	37	63	21	25	50	16	36
Ambite	2	3	-	4	1	-	2	4	1	1	2	-
Anchuelo	1	4	4	11	5	4	5	4	4	9	2	5
Aranjuez	403	297	212	377	301	205	354	322	190	407	310	199
Arganda del Rey	329	164	160	345	162	190	335	194	156	316	85	59
Arroyomolinos	11	2	9	17	3	8	16	4	6	14	6	6
Atazar (El)	-	2	-	-	-	1	-	-	-	-	1	-
Batres	-	-	1	-	-	1	-	2	1	1	3	1
Becerril de la Sierra	19	14	12	28	22	14	33	27	16	28	24	19
Belmonte de Tajo	17	12	7	11	9	5	14	15	8	12	10	4
Berruenco (El)	1	5	-	2	2	-	2	1	1	1	1	-
Berzosa del Lozoya	-	2	1	-	1	-	-	-	-	-	-	-
Boadilla del Monte	166	58	66	172	64	73	184	103	72	202	86	51
Boalo (El)	16	8	8	29	8	21	22	9	11	27	4	5
Braojos	2	1	1	2	1	1	1	1	-	3	-	1
Brea de Tajo	2	6	3	3	7	1	6	10	2	7	5	3
Brunete	35	4	9	26	19	20	31	17	11	30	45	8
Buitrago del Lozoya	15	17	8	22	13	4	14	12	6	22	15	4
Bustarviejo	9	15	9	7	12	7	11	15	3	11	8	6
Cabanillas de la Sierra	2	6	2	1	4	1	2	3	-	2	6	2
Cabrera (La)	11	9	5	11	8	6	9	4	5	9	8	3
Cadalso de los Vidrios	19	31	21	31	36	14	18	28	5	20	28	10
Camarma de Esteruelas	18	4	10	24	15	14	32	9	8	29	11	10
Campo Real	26	22	21	26	18	10	24	16	12	26	10	21
Canencia	2	5	-	-	8	3	3	7	3	4	3	2
Carabaña	2	17	5	12	15	6	11	12	10	9	12	8

9. NACIMIENTOS, DEFUNCIONES Y MATRIMONIOS DE RESIDENTES EN LA
COMUNIDAD DE MADRID EN LOS ÚLTIMOS CUATRO AÑOS (1.989/1.992)

	RESIDENTES						RESIDENTES (A FALTA DE INSCRITOS EN OTRAS C.C.A.A.)					
	1989			1990			1991			1992		
	Nacim.	Defun.	Matrim.	Nacim.	Defun.	Matrim.	Nacim.	Defun.	Matrim.	Nacim.	Defun.	Matrim.
Casarrubuelos	5	2	1	4	4	3	9	3	2	8	3	4
Cenicientos	20	27	10	19	24	12	14	19	7	21	20	5
Cercedilla	62	42	30	52	46	38	60	45	32	43	42	29
Cervera de Buitrago	-	1	-	-	2	-	1	1	1	-	2	-
Ciempozuelos	141	126	63	117	146	69	127	130	65	127	139	51
Cobeña	17	4	10	22	10	8	28	9	10	21	3	14
Colmenar de Oreja	66	47	36	57	61	25	75	67	33	65	58	28
Colmenar del Arroyo	7	6	1	6	1	5	4	3	1	4	17	2
Colmenar Viejo	506	283	270	578	275	304	605	229	192	349	214	122
Colmenarejo	30	7	8	28	14	24	36	13	17	32	9	20
Collado Mediano	16	12	20	25	18	14	41	18	18	27	2	11
Collado Villalba	401	116	235	397	119	226	441	111	243	473	111	217
Corpa	2	4	2	3	-	1	2	2	1	1	5	1
Coslada	1095	208	466	1027	239	406	937	234	231	895	200	236
Cubas	8	10	4	9	17	5	8	9	1	2	6	2
Chapinería	7	3	5	7	5	4	12	8	5	9	6	6
Chinchón	41	70	25	44	69	32	38	63	19	46	38	17
Daganzo de Arriba	25	9	18	30	8	8	18	8	14	31	8	15
Escorial (El)	92	44	44	94	31	58	107	45	58	101	52	44
Estremera	12	9	8	13	12	5	8	13	5	22	16	4
Fresnedillas	4	5	5	1	3	3	4	7	-	-	1	1
Fresno de Torote	2	-	1	3	3	-	-	-	-	1	-	2
Fuenlabrada	2463	283	1027	2435	295	1123	2299	332	1097	2178	299	1090
Fuente el Saz de Jarama	34	14	12	45	10	16	40	21	12	31	18	23
Fuentidueña de Tajo	15	8	9	11	18	9	17	8	7	22	15	6
Galapagar	157	52	94	146	68	77	171	68	80	183	63	91
Garganta de los Montes	5	3	1	2	4	1	4	3	2	4	4	-
Gargantilla del Lozoya	1	4	-	-	3	-	-	1	-	-	3	-
Gascones	3	2	2	3	1	-	1	-	-	1	-	1
Getafe	1210	561	627	1196	492	640	1204	569	554	1273	612	516
Griñón	25	17	10	19	23	13	27	18	15	17	29	9
Guadalix de la Sierra	20	11	17	26	11	10	17	12	17	33	17	7
Guadarrama	63	36	43	98	45	58	84	48	48	91	42	40
Hiruela (La)	-	-	1	-	2	-	-	1	-	1	-	-
Horcajo de la Sierra	-	-	-	1	3	-	2	1	-	-	3	-
Horcajuelo de la Sierra	1	-	-	1	-	-	1	2	-	1	1	-
Hoyo de Manzanares	51	16	26	66	11	36	77	14	42	56	24	27
Humanes de Madrid	162	26	58	158	28	81	152	30	69	163	28	81
Leganés	1599	551	879	1569	591	869	1580	633	692	1643	590	674
Loeches	34	15	13	32	19	12	26	19	11	28	13	19

9. NACIMIENTOS, DEFUNCIONES Y MATRIMONIOS DE RESIDENTES EN LA COMUNIDAD DE MADRID EN LOS ÚLTIMOS CUATRO AÑOS (1.989/1.992)

	RESIDENTES						RESIDENTES (A FALTA DE INSCRITOS EN OTRAS C.C.A.A.)					
	1989			1990			1991			1992		
	Nacim.	Defun.	Matrim.	Nacim.	Defun.	Matrim.	Nacim.	Defun.	Matrim.	Nacim.	Defun.	Matrim.
Lozoya	2	3	3	6	2	2	2	5	1	2	-	2
Lozoyuela-Navas-Sieteiglesia	6	10	5	3	9	4	4	10	2	5	2	2
Madarcos	-	1	2	-	-	2	-	-	-	1	1	-
Madrid	27740	24613	16881	26745	24638	17118	26161	25256	12841	26380	24088	11657
Majadahonda	402	131	159	364	144	149	386	173	90	373	60	71
Manzanares El Real	29	11	16	33	11	22	28	23	24	29	10	7
Meco	69	14	57	90	15	63	95	9	53	73	12	50
Mejorada del Campo	188	60	103	224	48	101	187	46	84	188	62	88
Miraflores de la Sierra	24	49	15	28	45	24	32	36	15	36	31	21
Molar (El)	36	32	20	42	14	24	31	21	18	30	9	7
Molinos (Los)	30	22	15	36	30	20	27	26	10	29	19	7
Montejo de la Sierra	1	1	1	4	3	2	2	6	2	1	4	-
Moraleja de Enmedio	8	8	7	19	18	10	13	16	12	24	14	18
Moralzarzal	23	17	13	26	18	20	25	15	13	28	15	13
Morata de Tajuña	61	73	42	68	84	35	65	86	30	57	106	29
Móstoles	2210	524	1087	2204	607	1093	2120	656	900	1835	606	877
Navacerrada	12	1	10	18	9	8	13	7	8	15	8	10
Navalafuente	2	2	1	3	2	-	3	6	2	2	4	2
Navalagamella	7	4	1	4	3	2	9	7	2	10	3	5
Navalcarnero	129	93	72	148	109	67	111	115	76	134	116	42
Navarredonda	-	3	-	-	2	-	-	3	-	1	2	-
Navas del Rey	8	4	5	10	13	7	14	8	10	16	9	5
Nuevo Baztán	11	2	5	13	5	7	11	4	13	16	1	11
Olmeda de las Fuentes	-	2	1	-	3	1	1	1	1	1	-	2
Orusco	2	5	7	9	10	1	8	9	3	4	3	2
Paracuellos de Jarama	60	17	27	63	17	32	49	34	32	56	26	25
Parla	895	207	417	901	226	496	601	226	345	472	240	304
Patones	3	3	2	4	3	2	1	2	1	3	-	2
Pedrezuela	7	4	9	6	7	7	5	10	2	10	5	2
Pelayos de la Presa	14	9	-	6	8	3	6	2	2	7	2	2
Perales de Tajuña	29	19	12	18	23	9	19	17	17	20	17	11
Pezuela de las Torres	4	5	2	4	2	1	3	7	3	4	2	2
Pinilla del Valle	-	1	1	-	1	-	-	2	1	1	1	-
Pinto	280	105	119	270	95	172	271	100	123	281	101	166
Piñuécar	1	3	-	-	4	1	1	1	-	1	7	1
Pozuelo de Alarcón	432	350	237	468	391	269	524	363	238	657	355	221
Pozuelo del Rey	2	3	-	1	1	1	3	1	-	2	-	-
Prádena del Rincón	1	-	-	1	3	-	-	3	-	1	2	-
Puebla de la Sierra	-	1	-	-	-	-	-	1	-	-	-	-
Puentes Viejas	2	1	2	3	4	2	4	-	-	2	-	1

9. NACIMIENTOS, DEFUNCIONES Y MATRIMONIOS DE RESIDENTES EN LA
COMUNIDAD DE MADRID EN LOS ÚLTIMOS CUATRO AÑOS (1.989/1.992)

	RESIDENTES						RESIDENTES (A FALTA DE INSCRITOS EN OTRAS C.C.A.A.)					
	1989			1990			1991			1992		
	Nacim.	Defun.	Matrim.	Nacim.	Defun.	Matrim.	Nacim.	Defun.	Matrim.	Nacim.	Defun.	Matrim.
Quijorna	5	6	1	5	2	2	6	3	4	3	6	4
Rascafría	15	11	8	20	17	6	8	12	3	18	10	1
Redueña	-	1	1	3	1	-	1	-	1	1	-	-
Ribatejada	7	3	-	2	3	-	3	1	2	4	1	1
Rivas-Vaciamadrid	302	20	129	306	26	155	332	36	149	394	25	159
Robledillo de la Jara	-	-	-	-	-	-	-	-	-	-	-	-
Robledo de Chavela	19	18	7	18	17	13	18	14	10	21	20	9
Robregordo	-	1	1	-	-	-	-	1	-	-	-	-
Rozas de Madrid (Las)	496	237	236	510	208	249	544	228	195	583	220	186
Rozas de Puerto Real	1	12	1	1	6	1	1	4	1	-	7	1
San Agustín de Guadalix	49	4	23	54	16	33	63	9	14	63	5	15
San Fernando de Henares	410	77	164	376	90	230	406	87	276	458	80	256
San Lorenzo del Escorial	107	99	51	108	86	51	94	90	52	98	77	49
San Martín de la Vega	95	41	73	116	51	59	94	39	57	103	32	93
San Martín de Valdeiglesias	72	52	23	63	64	37	56	86	23	45	63	19
San Sebastián de los Reyes	726	217	358	691	223	315	679	207	270	670	240	312
Santa María de la Alameda	1	6	5	8	8	3	6	6	3	4	7	2
Santorcaz	3	3	3	5	5	-	7	2	1	5	7	4
Santos de la Humosa (Los)	9	12	2	5	6	8	6	7	4	8	7	9
Serna del Monte (La)	1	-	-	-	-	-	-	1	-	-	2	1
Serranillos del Valle	2	4	-	2	4	1	1	-	-	1	4	-
Sevilla la Nueva	11	8	8	12	18	7	10	7	9	19	2	7
Somosierra	1	1	-	-	1	1	-	3	-	1	4	-
Soto del Real	33	13	24	35	21	22	37	18	26	49	10	17
Talamanca de Jarama	12	4	10	9	7	6	12	7	8	21	10	13
Tielmes	23	18	13	16	23	13	27	23	12	27	11	7
Titulcia	9	12	3	6	7	7	4	11	2	9	3	1
Torrejón de Ardoz	1119	286	614	1019	313	572	1011	324	484	983	304	489
Torrejón de la Calzada	26	3	16	20	3	9	25	10	11	28	5	14
Torrejón de Velasco	17	6	11	16	5	4	18	8	4	15	15	9
Torrelaguna	24	31	7	32	17	6	23	4	2	24	8	1
Torrelodones	99	39	59	110	25	46	113	36	53	101	33	76
Torremocha de Jarama	3	2	-	1	4	1	-	2	-	2	2	1
Torres de la Alameda	23	14	13	50	12	18	39	13	20	29	10	6
Tres Cantos	-	-	-	-	-	-	87	32	79	358	56	121
Valdaracete	6	10	4	10	6	4	9	3	2	5	10	1
Valdeavero	5	5	3	5	4	2	8	4	3	8	7	2
Valdelaguna	8	8	5	5	4	5	4	10	2	4	1	3
Valdemanco	4	5	4	2	7	3	2	11	1	3	1	5
Valdemaqueda	4	3	-	4	3	5	4	6	4	6	1	2

9. NACIMIENTOS, DEFUNCIONES Y MATRIMONIOS DE RESIDENTES EN LA COMUNIDAD DE MADRID EN LOS ÚLTIMOS CUATRO AÑOS (1989/1992)

	RESIDENTES						RESIDENTES (A FALTA DE INSCRITOS EN OTRAS C.C.A.A.)					
	1989			1990			1991			1992		
	Nacim.	Defun.	Matrim.	Nacim.	Defun.	Matrim.	Nacim.	Defun.	Matrim.	Nacim.	Defun.	Matrim.
Valdemorillo	39	22	20	31	21	22	33	19	29	48	12	32
Valdemoro	219	66	86	201	54	102	207	61	72	208	78	118
Valdeolmos	6	8	6	7	5	5	9	9	9	14	3	4
Valdepiélagos	1	2	-	2	3	2	3	3	3	2	-	1
Valdetorres de Jarama	16	9	5	15	8	12	21	8	12	14	11	10
Valdilecha	22	18	16	30	20	14	27	20	10	16	22	8
Valverde de Alcalá	2	1	-	2	3	-	3	1	-	1	2	1
Velilla de San Antonio	27	9	11	24	14	16	42	10	24	49	17	25
Vellón (El)	5	6	3	2	12	6	8	8	5	12	4	4
Venturada	1	2	-	1	-	3	3	1	2	5	1	-
Villa del Prado	37	21	18	46	35	19	47	16	15	13	8	8
Villaconejos	39	20	14	37	20	18	38	22	15	27	31	18
Villalbilla	16	5	20	23	7	17	21	10	12	24	6	10
Villamanrique de Tajo	8	3	-	5	4	2	6	7	3	6	6	-
Villamanta	14	12	9	11	13	5	8	12	7	14	22	12
Villamantilla	2	2	1	1	8	-	3	6	1	1	7	-
Villanueva de la Cañada	59	19	29	67	29	27	66	21	28	67	23	16
Villanueva de Perales	-	4	1	2	-	1	5	2	-	2	2	-
Villanueva del Pardillo	43	9	14	53	10	13	41	15	16	29	12	17
Villar del Olmo	2	3	1	1	2	4	6	7	3	6	3	6
Villarejo de Salvanés	66	41	32	87	38	24	76	40	10	63	11	6
Villaviciosa de Odón	115	130	52	124	158	76	132	169	56	155	142	66
Villavieja del Lozoya	-	1	-	1	2	3	3	1	1	1	-	3
Zarzalejo	8	15	5	10	8	4	5	4	6	7	5	3
No Consta	-	-	-	-	-	-	-	-	36	73	122	89
ESTRATOS DE POBLACION												
Menos de 101 habitantes	6	11	5	4	6	3	3	11	1	4	12	1
De 101 a 500 "	93	120	47	94	117	64	103	132	55	104	110	60
De 501 a 1.000 "	216	208	70	230	238	127	135	127	58	135	95	63
De 1.001 a 2.000 "	787	416	330	883	530	495	559	421	303	639	393	279
De 2.001 a 5.000 "	842	608	609	961	615	493	1301	720	601	1182	610	534
De 5.001 a 10.000 "	1821	769	523	1890	847	973	1011	595	503	1007	554	550
De 10.001 a 20.000 "	548	252	652	542	248	272	1541	740	736	1973	736	779
De 20.001 a 50.000 "	3659	1760	1792	3685	1785	1994	3866	1807	1703	3897	1536	1497
De 50.001 a 100.000 "	4689	1195	2308	4483	1294	2280	4097	1289	1691	3902	1259	1663
De 100.001 a 200.000 "	10510	3224	5281	10418	3245	5372	9949	3518	4546	9559	3465	4279
Más de 200.000 "	27740	24613	16881	26745	24638	17118	26161	25256	12841	26380	24088	11657
No consta	-	-	-	-	-	-	-	-	36	73	122	89

9. NACIMIENTOS, DEFUNCIONES Y MATRIMONIOS DE RESIDENTES EN LA
COMUNIDAD DE MADRID EN LOS ULTIMOS CUATRO AÑOS (1989/1992)

	RESIDENTES						RESIDENTES (A FALTA DE INSCRITOS EN OTRAS C.C.A.A.)					
	1989			1990			1991			1992		
	Nacim.	Defun.	Matrim.	Nacim.	Defun.	Matrim.	Nacim.	Defun.	Matrim.	Nacim.	Defun.	Matrim.
AMBITOS GEOGRAFICOS												
Area Metropolitana	46460	30541	26095	45271	30765	26656	44094	31726	20743	44070	30336	19197
Madrid	27740	24613	16881	26745	24638	17118	26161	25256	12841	26380	24088	11657
Corona Metropolitana	18720	5928	9214	18526	6127	9538	17933	6470	7902	17690	6248	7540
Norte	2086	777	1081	2114	791	1110	2240	766	902	2259	785	877
Sur	9749	2798	4738	9655	2866	4969	9017	3094	4214	8639	3042	4016
Este	5137	1415	2593	4973	1447	2583	4768	1521	2080	4696	1478	2011
Oeste	1748	938	802	1784	1023	876	1908	1089	706	2096	943	636
Municipios no metropolitanos	4451	2635	2403	4664	2798	2535	4632	2890	2295	4712	2522	2165
No consta	-	-	-	-	-	-	-	-	36	73	122	89
DISTRITOS DEL MUNICIPIO DE MADRID	27740	24613	16881	26745	24638	17118	26161	25256	12841	26380	24088	11657
Centro	1154	2085	824	1249	1857	855	1233	1851	707	1161	1590	585
Arganzuela	1054	1160	576	963	1064	574	980	1119	472	919	958	385
Retiro	971	1104	515	1001	1053	471	945	1030	400	931	952	358
Salamanca	1227	1746	801	1283	1845	802	1109	1747	655	1176	1532	528
Chamartín	1580	1185	862	1389	1204	944	1449	1191	659	1408	1022	557
Tetuán	1274	1475	769	1205	1435	746	1198	1499	650	1181	1261	519
Chamberí	1277	1876	772	1243	1824	748	1199	1809	605	1101	1578	533
Fuencarral-El Pardo	2201	1107	863	2008	1139	821	1938	1255	659	1750	1098	588
Moncloa-Aravaca	833	940	495	859	886	419	883	930	359	821	841	319
Latina	2119	1831	1222	2098	1736	1119	1980	1789	891	1768	1607	815
Carabanchel	2018	1840	1214	1910	1854	1088	1915	1808	873	1906	1648	750
Usera	1068	1021	569	1060	933	556	984	962	435	942	900	423
Puente de Vallecas	2418	1815	1279	2377	1684	1242	2355	1785	948	2297	1640	870
Moratalaz	789	621	446	807	621	511	850	665	349	764	584	348
Ciudad Lineal	2028	1643	1154	1987	1602	1163	1928	1585	882	1926	1482	812
Hortaleza	1528	860	681	1443	782	632	1328	829	482	1275	672	418
Villaverde	1301	686	632	1148	741	684	1148	758	543	1073	659	453
Villa de Vallecas	876	296	432	859	242	351	810	320	289	760	284	273
Vicálvaro	425	213	210	437	225	212	409	215	170	334	180	143
San Blas	1212	952	591	1111	1040	514	1159	953	490	1106	816	438
Barajas	387	157	164	308	152	156	339	157	128	324	132	94
No consta	-	-	1810(*)	-	719	2510(*)	22	999	1195	1457	2652	1448
AREAS Y DISTRITOS DE SALUD DE LA COMUNIDAD DE MADRID	50911	33176	28498	49935	33563	29191	48726	34616	23074	48855	32980	21451
Area 1-Sur-Este	6452	4522	3370	6502	4331	3295	6402	4560	2621	6145	4023	2358
Arganda	973	473	488	1021	506	508	1033	545	465	1060	383	366
Moratalaz	1214	834	656	1244	846	723	1259	880	519	1098	764	491
Retiro	971	1104	515	1001	1053	471	945	1030	400	931	952	358
Vallecas	3294	2111	1711	3236	1926	1593	3165	2105	1237	3056	1924	1143

9. NACIMIENTOS, DEFUNCIONES Y MATRIMONIOS DE RESIDENTES EN LA COMUNIDAD DE MADRID EN LOS ÚLTIMOS CUATRO AÑOS (1989/1992)

	RESIDENTES						RESIDENTES (A FALTA DE INSCRITOS EN OTRAS C.C.A.A.)					
	1989			1990			1991			1992		
	Nacim.	Defun.	Matrim.	Nacim.	Defun.	Matrim.	Nacim.	Defun.	Matrim.	Nacim.	Defun.	Matrim.
Area 2-Centro-Norte	4527	3285	2407	4323	3440	2499	4130	3315	1929	4174	2913	1690
Coslada	1720	354	744	1651	391	753	1572	377	615	1590	359	605
Salamanca	1227	1746	801	1283	1845	802	1109	1747	655	1176	1532	528
Chamartín	1580	1185	862	1389	1204	944	1449	1191	659	1408	1022	557
Area 3-Este	3207	1095	1809	3175	1087	1771	3036	1142	1393	2847	1139	1322
Alcalá de Henares	2088	809	1195	2156	774	1199	2025	818	909	1864	835	833
Torrejón de Ardoz	1119	286	614	1019	313	572	1011	324	484	983	304	489
Area 4-Noreste	5155	3612	2590	4849	3576	2465	4754	3524	1982	4631	3102	1762
Ciudad Lineal	2028	1643	1154	1987	1602	1163	1928	1585	882	1926	1482	812
San Blas	1212	952	591	1111	1040	514	1159	953	490	1106	816	438
Hortaleza	1915	1017	845	1751	934	788	1667	986	610	1599	804	512
Area 5-Norte	6291	3769	3101	6120	3770	3121	6109	3953	2578	6033	3467	2313
Alcobendas	2208	823	1136	2204	836	1161	2162	852	922	2253	783	913
Colmenar Viejo	608	364	333	703	360	393	811	347	347	848	325	293
Tetuán	1274	1475	769	1205	1435	746	1198	1499	650	1181	1261	519
Fuencarral	2201	1107	863	2008	1139	821	1938	1255	659	1751	1098	588
Area 6-Oeste	3757	2364	1978	3882	2372	2000	4129	2500	1782	4215	2234	1636
Majadahonda	1638	814	751	1665	867	802	1782	923	654	1943	807	574
Collado Villalba	1286	610	732	1358	619	779	1464	647	769	1451	586	743
Moncloa	833	940	495	859	886	419	883	930	359	821	841	319
Area 7-Centro-Oeste	4550	5792	2818	4590	5417	2722	4412	5449	2203	4030	4775	1933
Centro	1154	2085	824	1249	1857	855	1233	1851	707	1162	1590	585
Chamberí	1277	1876	772	1243	1824	748	1199	1809	605	1100	1578	533
Latina	2119	1831	1222	2098	1736	1119	1980	1789	891	1768	1607	815
Area 8-Sur-Oeste I	3799	1558	1921	3818	1742	1949	3540	1842	1645	3294	1743	1467
Móstoles	2325	654	1139	2328	765	1169	2252	825	956	1991	748	943
Alcorcón	1092	567	582	1080	560	576	942	578	503	957	594	389
Navalcarnero	382	337	200	410	417	204	346	439	186	346	401	135
Area 9-Sur-Oeste II	4062	834	1906	4004	886	1992	3879	965	1789	3821	889	1764
Leganés	1599	551	879	1569	591	869	1580	633	692	1643	590	674
Fuenlabrada	2463	283	1027	2435	295	1123	2299	332	1097	2178	299	1090
Area 10-Sur I	2649	951	1280	2631	918	1443	2345	995	1143	2299	1066	1130
Parla	1439	390	653	1435	426	803	1141	426	589	1026	454	614
Getafe	1210	561	627	1196	492	640	1204	569	554	1273	612	516
Area 11-Sur II	6462	5394	3508	6041	5305	3424	5968	5372	2778	5836	4855	2539
Aranjuez	1021	687	517	960	713	522	941	725	455	996	690	528
Arganzuela	1054	1160	576	963	1064	574	980	1119	472	919	958	385
Villaverde	1301	686	632	1148	741	684	1148	758	543	1073	659	453
Carabanchel	2018	1840	1214	1910	1854	1088	1915	1808	873	1907	1648	750
Usera	1068	1021	569	1060	933	556	984	962	435	941	900	423
No Consta	-	-	1810(*)	-	719	2510(*)	22	999	1231	1530	2774	1537

(*) El elevado número de no consta se debe a que no se ha imputado el distrito municipal de residencia del matrimonio.

10. NACIMIENTOS, DEFUNCIONES Y MATRIMONIOS REGISTRADOS EN LA
COMUNIDAD DE MADRID POR LUGAR DE RESIDENCIA

	1992 1º Trimestre			1992 2º Trimestre			1992 3º Trimestre			1992 4º Trimestre		
	Nacim.	Defun.	Matrim.	Nacim.	Defun.	Matrim.	Nacim.	Defun.	Matrim.	Nacim.	Defun.	Matrim.
TOTAL	12203	9844	3621	13259	8446	7651	12893	7927	8106	11815	8822	5838
RESIDENTES EN LA COMUNIDAD DE MADRID	11831	9274	2998	12937	7943	6591	12571	7433	6938	11516	8330	4924
Acebeda (La)	-	1	-	-	-	-	-	1	-	-	1	-
Ajalvir	3	2	-	5	2	3	4	-	4	3	2	5
Alameda del Valle	1	-	-	1	-	-	-	-	-	-	1	-
Alamo (El)	10	21	-	4	12	6	8	17	6	12	17	1
Alcalá de Henares	429	232	111	471	191	224	491	165	268	282	176	130
Alcobendas	224	75	49	244	74	117	209	56	94	205	70	62
Alcorcón	251	161	37	265	147	112	223	128	140	218	158	100
Aldea del Fresno	1	6	-	2	7	2	2	6	1	2	6	-
Algete	49	10	7	56	6	21	58	9	33	44	7	22
Alpedrete	9	6	5	12	3	15	15	3	8	14	4	8
Ambite	-	-	-	-	-	-	1	1	-	-	1	-
Anchuelo	1	-	-	4	-	2	2	1	2	2	1	1
Aranjuez	103	76	20	99	61	66	112	90	71	93	83	42
Arganda del Rey	84	17	12	82	24	15	74	22	17	76	22	15
Arroyomolinos	5	2	3	4	2	1	4	2	2	1	-	-
Atazar (El)	-	-	-	-	-	-	-	1	-	-	-	-
Batres	-	1	-	-	1	-	-	-	1	1	1	-
Becerril de la Sierra	4	9	4	9	3	7	6	8	3	9	4	5
Belmonte de Tajo	-	4	-	2	2	1	6	3	2	4	1	1
Berrueco (El)	1	-	-	-	1	-	-	-	-	-	-	-
Berzosa del Lozoya	-	-	-	-	-	-	-	-	-	-	-	-
Boadilla del Monte	54	26	13	55	20	15	56	22	14	37	18	9
Boalo (El)	3	1	-	4	-	-	11	1	3	9	2	2
Braojos	2	-	-	-	-	1	1	-	-	-	-	-
Brea de Tajo	2	-	-	3	1	1	2	1	2	-	3	-
Brunete	8	7	2	8	15	2	10	20	4	4	3	-
Buitrago del Lozoya	5	6	1	7	3	-	6	1	3	4	5	-
Bustarviejo	2	1	-	4	2	-	2	2	3	3	3	3
Cabanillas de la Sierra	1	1	-	-	2	-	1	3	2	-	-	-
Cabrera (La)	2	2	1	2	2	2	2	3	-	3	1	-
Cadalso de los Vidrios	5	11	2	7	6	4	2	4	2	6	7	2
Camarma de Esteruelas	6	3	4	8	2	1	7	3	4	8	3	1
Campo Real	4	3	5	8	5	4	7	1	8	7	1	4
Canencia	1	1	-	-	2	-	1	-	1	2	-	1
Carabaña	-	4	1	2	2	-	2	3	6	5	3	1
Casarrubuelos	1	1	1	3	1	2	1	-	-	3	1	1
Cenicientos	7	2	-	5	7	1	6	8	1	3	3	3
Cercedilla	10	6	8	15	9	10	8	14	6	10	13	5
Cervera de Buitrago	-	-	-	-	-	-	-	2	-	-	-	-
Ciempozuelos	27	36	4	28	34	15	37	30	16	35	39	16

10. NACIMIENTOS, DEFUNCIONES Y MATRIMONIOS REGISTRADOS EN LA COMUNIDAD DE MADRID POR LUGAR DE RESIDENCIA

	1992 1º Trimestre			1992 2º Trimestre			1992 3º Trimestre			1992 4º Trimestre		
	Nacim.	Defun.	Matrim.	Nacim.	Defun.	Matrim.	Nacim.	Defun.	Matrim.	Nacim.	Defun.	Matrim.
Cobeña	6	1	2	8	-	4	6	1	6	1	1	2
Colmenar de Oreja	9	19	2	23	16	10	13	13	13	20	10	3
Colmenar del Arroyo	1	5	1	2	6	-	1	2	-	-	4	1
Colmenar Viejo	96	72	29	83	45	28	86	46	47	84	51	18
Colmenarejo	8	5	3	7	3	8	9	-	7	8	1	2
Collado-Mediano	6	-	2	4	-	2	11	1	2	6	1	5
Collado Villalba	104	31	33	134	24	71	121	32	69	114	24	44
Corpa	-	1	1	-	2	-	1	2	-	-	-	-
Coslada	240	57	27	253	55	86	214	39	69	188	49	54
Cubas	2	2	-	-	2	1	-	-	1	-	2	-
Chapinería	1	-	-	4	1	3	1	2	3	3	3	-
Chinchón	13	18	2	11	14	11	9	4	2	13	2	2
Daganzo de Arriba	12	-	-	3	4	2	12	2	9	4	2	4
Escorial (El)	24	10	6	28	18	11	25	15	13	24	9	14
Estremera	6	4	-	6	5	2	5	1	1	5	6	1
Fresnedillas	-	1	-	-	-	-	-	-	-	-	-	1
Fresno de Torote	-	-	-	-	-	-	1	-	-	-	-	2
Fuenlabrada	490	86	93	597	67	374	546	59	380	545	87	243
Fuente el Saz de Jarama	10	9	7	7	4	5	8	3	8	6	2	3
Fuentidueña de Tajo	4	4	-	7	4	3	8	4	2	3	3	1
Galapagar	36	16	6	47	20	35	63	8	30	37	19	20
Garganta de los Montes	-	1	-	2	-	-	1	3	-	1	-	-
Gargantilla del Lozoya	-	-	-	-	-	-	-	2	-	-	1	-
Gascones	-	-	1	1	-	-	-	-	-	-	-	-
Getafe	320	157	59	333	147	175	317	143	178	303	165	104
Griñón	4	10	-	3	7	4	6	8	2	4	4	3
Guadalix de la Sierra	5	2	-	8	4	4	8	5	2	12	6	1
Guadarrama	17	12	2	22	10	17	26	12	11	26	8	10
Hiruela (La)	-	-	-	-	-	-	1	-	-	-	-	-
Horcajo de la Sierra	-	-	-	-	1	-	-	1	-	-	1	-
Horcajuelo de la Sierra	-	-	-	1	-	-	-	-	-	-	1	-
Hoyo de Manzanares	17	5	5	12	4	8	16	9	9	11	6	5
Humanes de Madrid	36	6	11	42	11	27	47	6	29	38	5	14
Leganés	380	178	80	452	144	193	430	130	235	381	138	166
Loeches	11	6	3	6	2	8	6	1	5	5	4	3
Lozoya	1	-	1	-	-	1	1	-	-	-	-	-
Lozoyuela-Navas-Sieteiglesias	2	1	-	1	-	-	2	1	1	-	-	1
Madarcos	-	-	-	-	1	-	-	-	-	1	-	-
Madrid	6322	6822	1808	6957	5813	3517	6708	5361	3560	6393	6092	2772
Majadahonda	105	19	18	93	11	14	111	17	26	64	13	13
Manzanares el Real	9	1	1	5	2	3	6	5	2	9	2	1
Meco	20	2	5	19	3	23	24	2	14	10	5	8
Mejorada del Campo	35	16	11	44	12	25	51	16	35	58	18	17
Miraflores de la Sierra	9	10	2	14	3	7	7	6	5	6	12	7
Molar (El)	5	4	1	6	2	2	8	1	2	11	2	2

10. NACIMIENTOS, DEFUNCIONES Y MATRIMONIOS REGISTRADOS EN LA
COMUNIDAD DE MADRID POR LUGAR DE RESIDENCIA

	1992 1º Trimestre			1992 2º Trimestre			1992 3º Trimestre			1992 4º Trimestre		
	Nacim.	Defun.	Matrim.	Nacim.	Defun.	Matrim.	Nacim.	Defun.	Matrim.	Nacim.	Defun.	Matrim.
Molinos (Los)	8	5	1	11	5	1	9	4	3	1	5	2
Montejo de la Sierra	-	-	-	1	2	-	-	1	-	-	1	-
Moraleja de Enmedio	6	2	3	6	2	4	9	5	8	3	5	3
Moralzarzal	5	6	1	3	2	-	14	3	8	6	4	4
Morata de Tajuña	12	32	3	12	27	9	18	24	11	15	23	6
Móstoles	501	155	91	525	143	271	533	146	313	276	162	202
Navacerrada	-	2	3	7	3	3	2	3	1	6	-	3
Navalafuente	-	-	-	-	2	-	-	1	1	2	1	1
Navalagamella	-	1	1	2	1	1	3	1	1	5	-	2
Navalcarnero	38	36	5	39	22	14	38	27	18	19	31	5
Navarredonda	-	-	-	-	-	-	-	-	-	1	2	-
Navas del Rey	3	2	1	4	4	2	3	1	2	6	2	-
Nuevo Baztán	6	1	3	1	-	4	5	-	3	4	-	1
Olmeda de las Fuentes	-	-	1	-	-	-	1	-	1	-	-	-
Orusco	1	-	-	1	1	-	1	1	-	1	1	2
Paracuellos de Jarama	13	11	4	19	7	7	16	4	6	8	4	8
Parla	78	71	44	104	42	98	85	54	102	205	73	60
Patones	2	-	-	-	-	1	-	-	1	1	-	-
Pedrezuela	3	-	-	1	4	1	4	-	-	2	1	1
Pelayos de la Presa	1	-	-	3	-	-	1	-	1	2	2	1
Perales de Tajuña	5	4	1	4	5	5	5	4	5	6	4	-
Pezuela de las Torres	1	-	-	-	-	-	-	1	2	3	1	-
Pinilla del Valle	-	-	-	-	1	-	1	-	-	-	-	-
Pinto	61	35	13	93	30	48	66	14	65	61	22	40
Piñuécar	-	1	-	-	-	-	-	1	1	1	5	-
Pozuelo de Alarcón	169	83	38	162	87	63	166	95	79	160	90	41
Pozuelo del Rey	-	-	-	1	-	-	-	-	-	1	-	-
Prádena del Rincón	1	2	-	-	-	-	-	-	-	-	-	-
Puebla de la Sierra	-	-	-	-	-	-	-	-	-	-	-	-
Puentes Viejas	-	-	-	1	-	-	1	-	1	-	-	-
Quijorna	-	3	1	1	-	-	1	1	2	1	2	1
Rascafría	7	4	-	2	1	-	7	4	-	2	1	1
Redueña	-	-	-	-	-	-	-	-	-	1	-	-
Ribatejada	1	1	-	3	-	1	-	-	-	-	-	-
Rivas-Vaciamadrid	100	6	18	99	5	70	93	11	44	102	3	27
Robledillo de la Jara	-	-	-	-	-	-	-	-	-	-	-	-
Robledo de Chavela	7	9	-	1	3	2	4	3	4	9	5	3
Robregordo	-	-	-	-	-	-	-	-	-	-	-	-
Rozas de Madrid (Las)	129	62	29	163	54	55	143	42	58	148	62	44
Rozas de Puerto Real	-	4	-	-	-	-	-	2	1	-	1	-
San Agustín de Guadalix	22	2	2	12	-	4	15	2	6	14	1	3
San Fernando de Henares	112	20	23	117	19	88	124	19	94	105	22	51
San Lorenzo del Escorial	31	21	7	21	18	19	24	20	13	22	18	10
San Martín de la Vega	27	11	8	33	4	30	18	10	36	25	7	19
San Martín de Valdeiglesias	5	15	5	10	15	4	15	12	6	15	21	4

10. NACIMIENTOS, DEFUNCIONES Y MATRIMONIOS REGISTRADOS EN LA COMUNIDAD DE MADRID POR LUGAR DE RESIDENCIA

	1992 1º Trimestre			1992 2º Trimestre			1992 3º Trimestre			1992 4º Trimestre		
	Nacim.	Defun.	Matrim.	Nacim.	Defun.	Matrim.	Nacim.	Defun.	Matrim.	Nacim.	Defun.	Matrim.
San Sebastián de los Reyes	156	65	35	170	50	89	184	63	94	160	62	94
Santa María de la Alameda	3	-	-	1	1	1	-	3	-	-	3	1
Santorcaz	1	2	-	1	1	-	3	4	2	-	-	2
Santos de la Humosa (Los)	5	1	-	1	1	4	-	3	5	2	2	-
Serna del Monte (La)	-	1	-	-	1	-	-	-	-	-	-	1
Serranillos del Valle	-	1	-	1	-	-	-	1	-	-	2	-
Sevilla la Nueva	5	-	2	4	1	1	5	-	3	5	1	1
Somosierra	-	-	-	-	-	-	-	2	-	1	2	-
Soto del Real	12	3	5	17	2	4	11	3	3	9	2	5
Talamanca de Jarama	3	-	1	8	2	7	3	4	2	7	4	3
Tielmes	7	4	-	5	2	2	4	3	3	11	2	2
Titulcia	1	1	-	3	-	1	4	2	-	1	-	-
Torrejón de Ardoz	262	80	62	236	61	146	287	66	173	198	97	108
Torrejón de la Calzada	5	1	-	6	-	6	8	3	8	9	1	-
Torrejón de Velasco	-	4	-	4	4	4	4	2	3	7	5	2
Torrelaguna	6	2	1	7	2	-	5	1	-	6	3	-
Torrelodones	20	8	10	36	9	28	26	4	27	19	12	11
Torremocha de Jarama	-	-	-	1	1	-	-	1	-	1	-	1
Torres de la Alameda	11	6	-	8	3	5	6	-	1	4	1	-
Tres Cantos	88	13	15	100	11	28	80	12	32	90	20	46
Valdaracete	2	2	-	-	4	-	2	2	1	1	2	-
Valdeavero	4	2	-	2	2	1	1	2	1	1	1	-
Valdelaguna	1	-	-	1	1	2	1	-	1	1	-	-
Valdemanco	-	1	1	1	-	2	1	-	1	1	-	1
Valdemaqueda	-	1	-	1	-	-	3	-	2	2	-	-
Valdemorillo	11	2	1	13	7	11	18	3	13	6	-	7
Valdemoro	60	18	11	45	26	30	55	16	43	48	18	34
Valdeolmos	4	1	1	3	1	2	3	1	1	4	-	-
Valdepiélagos	1	-	-	-	-	-	-	-	1	1	-	-
Valdetorres de Jarama	6	2	-	4	3	5	1	4	4	3	2	1
Valdilecha	2	3	-	5	5	4	8	7	2	1	7	2
Valverde de Alcalá	-	1	-	-	-	-	-	-	1	1	1	-
Velilla de San Antonio	14	2	1	7	7	5	16	5	11	12	3	8
Vellón (El)	2	-	2	7	1	-	3	2	1	-	1	1
Venturada	3	-	-	1	-	-	1	1	-	-	-	-
Villa del Prado	6	3	3	1	3	3	4	1	1	2	1	1
Villaconejos	5	9	4	6	3	6	9	9	3	7	10	5
Villalbilla	3	1	-	7	1	4	7	2	4	7	2	2
Villamanrique de Tajo	4	1	-	-	2	-	-	2	-	2	1	-
Villamanta	5	10	3	2	5	3	4	3	5	3	4	1
Villamantilla	-	-	-	-	3	-	-	3	-	1	1	-
Villanueva de la Cañada	14	4	2	19	7	2	13	8	8	21	4	4
Villanueva de Perales	1	1	-	-	1	-	-	-	-	1	-	-
Villanueva del Pardillo	7	2	2	10	4	2	5	2	5	7	4	8
Villar del Olmo	1	-	1	1	-	2	2	-	1	2	3	2

10. NACIMIENTOS, DEFUNCIONES Y MATRIMONIOS REGISTRADOS EN LA
COMUNIDAD DE MADRID POR LUGAR DE RESIDENCIA

	1992 1º Trimestre			1992 2º Trimestre			1992 3º Trimestre			1992 4º Trimestre		
	Nacim.	Defun.	Matrim.	Nacim.	Defun.	Matrim.	Nacim.	Defun.	Matrim.	Nacim.	Defun.	Matrim.
Villarejo de Salvanes	13	3	1	16	2	1	16	3	3	18	3	1
Villaviciosa de Odón	39	39	9	46	40	19	42	34	28	28	29	10
Villavieja del Lozoya	-	-	-	-	-	2	-	-	1	1	-	-
Zarzalejo	2	-	-	1	1	1	1	4	1	3	-	1
No consta	-	40	7	3	37	19	7	32	37	63	13	26

ESTRATOS DE POBLACION

Menos de 101	-	2	-	1	2	-	1	4	-	2	4	1
De 101 a 500	27	25	10	22	26	15	26	29	24	29	30	11
De 501 a 1.000	37	17	5	37	24	20	31	31	23	30	23	15
De 1.001 a 2.000	139	102	31	158	93	87	174	102	107	168	96	54
De 2.001 a 5.000	305	184	81	297	148	173	317	147	163	263	131	117
De 5.001 a 10.000	217	150	60	274	148	190	275	124	189	241	132	111
De 10.001 a 20.000	490	200	93	512	176	237	510	177	263	461	183	186
De 20.001 a 50.000	963	415	215	1026	355	448	1003	377	526	905	389	308
De 50.001 a 100.000	960	348	217	1007	282	536	979	278	532	956	351	378
De 100.001 a 200.000	2371	969	471	2643	839	1349	2540	771	1514	2005	886	945
Más de 200.000	6322	6822	1808	6957	5813	3517	6708	5361	3560	6393	6092	2772
No consta	-	40	7	3	37	19	7	32	37	63	13	26

AMBITOS GEOGRAFICOS

Area metropolitana	10697	8556	2723	11725	7308	5873	11305	6777	6162	10343	7695	4439
Madrid	6322	6822	1808	6957	5813	3517	6708	5361	3560	6393	6092	2772
Corona metropolitana	4375	1734	915	4768	1495	2356	4597	1416	2602	3950	1603	1667
Norte	564	225	128	597	180	262	559	177	267	539	203	220
Sur	2081	843	417	2369	720	1271	2200	674	1413	1989	805	915
Este	1205	424	257	1246	357	651	1292	325	700	953	372	403
Oeste	525	242	113	556	238	172	546	240	222	469	223	129
Municipios no metropolitanos	1134	678	268	1209	598	699	1259	624	739	1110	622	459
No consta	-	40	7	3	37	19	7	32	37	63	13	26

AREAS Y DISTRITOS DE SALUD

Area 1 Sur-Este	1504	1113	335	1605	948	750	1571	949	740	1465	1013	533
Arganda	264	98	49	261	98	131	266	94	117	269	93	69
Moratalaz	260	199	70	287	188	149	283	178	163	268	199	109
Retiro	218	253	58	245	232	115	243	210	95	225	257	90
Vallecas	762	563	158	812	430	355	779	467	365	703	464	265
Area 2 Centro-Norte	1029	816	252	1126	677	527	1084	647	507	935	773	404
Coslada	401	95	62	421	93	204	405	79	209	363	92	130
Salamanca	280	446	93	327	351	157	309	320	138	260	415	140
Chamartín	348	275	97	378	233	166	370	248	160	312	266	134

10. NACIMIENTOS, DEFUNCIONES Y MATRIMONIOS REGISTRADOS EN LA COMUNIDAD DE MADRID POR LUGAR DE RESIDENCIA

	1992 1º Trimestre			1992 2º Trimestre			1992 3º Trimestre			1992 4º Trimestre		
	Nacim.	Defun.	Matrim.	Nacim.	Defun.	Matrim.	Nacim.	Defun.	Matrim.	Nacim.	Defun.	Matrim.
Area 3 Este	743	331	183	757	267	410	829	251	477	518	290	252
Alcalá Henares	481	251	121	521	206	264	542	185	304	320	193	144
Torrejón Ardoz	262	80	62	236	61	146	287	66	173	198	97	108
Area 4 Noreste	1212	829	257	1246	702	517	1151	718	588	1022	853	400
Ciudad Lineal	482	399	128	524	354	234	487	308	260	433	421	190
San Blas	296	230	70	289	174	114	280	217	158	241	195	96
Hortaleza	434	200	59	433	174	169	384	193	170	348	237	114
Area 5 Norte	1466	951	333	1619	778	691	1510	807	722	1438	931	567
Alcobendas	562	210	117	597	188	283	577	189	289	517	196	224
Colmenar Viejo	217	100	52	223	63	70	201	73	92	207	89	79
Tetuán	262	354	69	324	270	167	308	292	151	287	345	132
Fuencarral	425	287	95	475	257	171	424	253	190	427	301	132
Area 6 Oeste	1001	575	258	1122	522	500	1124	554	524	968	583	354
Majadahonda	486	206	105	510	198	153	505	207	196	442	196	120
Collado Villalba	322	156	98	387	144	251	404	150	231	338	136	163
Moncloa	193	213	55	225	180	96	215	197	97	188	251	71
Area 7 Centro-Oeste	994	1305	325	1095	1129	618	965	1113	544	976	1228	446
Centro	278	448	126	310	381	182	288	388	144	286	373	133
Chamberí	289	449	92	287	347	170	248	344	142	276	438	129
Latina	427	408	107	498	401	266	429	381	258	414	417	184
Area 8 Sur-Oeste I	880	471	159	923	423	445	889	396	531	602	453	332
Móstoles	540	194	100	571	183	290	576	180	341	304	191	212
Alcorcón	251	161	37	265	147	112	223	128	140	218	158	100
Navalcarnero	89	116	22	87	93	43	90	88	50	80	104	20
Area 9 Sur-Oeste II	870	264	173	1049	211	567	976	189	615	926	225	409
Leganés	380	178	80	452	144	193	430	130	235	381	138	166
Fuenlabrada	490	86	93	597	67	374	546	59	380	545	87	243
Area 10 Sur I	518	293	134	599	249	370	547	238	399	635	286	227
Parla	198	136	75	266	102	195	230	95	221	332	121	123
Getafe	320	157	59	333	147	175	317	143	178	303	165	104
Area 11 Sur II	1420	1340	330	1480	1127	815	1540	1133	802	1396	1255	592
Aranjuez	246	188	51	249	159	171	258	174	185	243	169	121
Arganzuela	241	262	65	242	229	118	239	219	103	197	248	99
Villaverde	234	186	50	290	133	152	269	152	161	280	188	90
Carabanchel	453	485	102	458	391	247	522	365	232	474	407	169
Usera	246	219	62	241	215	127	252	223	121	202	243	113
No consta	194	986	259	316	910	381	385	438	489	635	440	408

10. NACIMIENTOS, DEFUNCIONES Y MATRIMONIOS REGISTRADOS EN LA
COMUNIDAD DE MADRID POR LUGAR DE RESIDENCIA

	1992 1º Trimestre			1992 2º Trimestre			1992 3º Trimestre			1992 4º Trimestre		
	Nacim.	Defun.	Matrim.	Nacim.	Defun.	Matrim.	Nacim.	Defun.	Matrim.	Nacim.	Defun.	Matrim.
DISTRITOS DEL MUNICIPIO DE MADRID	6322	6822	1808	6957	5813	3517	6708	5361	3560	6393	6092	2772
Centro	277	448	126	310	381	182	288	388	144	286	373	133
Arganzuela	241	262	65	242	229	118	239	219	103	197	248	99
Retiro	218	253	58	245	232	115	243	210	95	225	257	90
Salamanca	280	446	93	327	351	157	309	320	138	260	415	140
Chamartín	348	275	97	378	233	166	370	248	160	312	266	134
Tetuán	262	354	69	324	270	167	308	292	151	287	345	132
Chamberí	290	449	92	287	347	170	248	344	142	276	438	129
Fuencarral-El Pardo	425	287	95	474	257	171	424	253	190	427	301	132
Moncloa-Aravaca	193	213	55	225	180	96	215	197	97	188	251	71
Latina	427	408	107	498	401	266	429	381	258	414	417	184
Carabanchel	452	485	102	458	391	247	522	365	232	474	407	169
Usera	247	219	62	241	215	127	252	223	121	202	243	113
Puente de Vallecas	569	485	125	608	370	274	582	395	264	538	390	207
Moratalaz	183	147	42	201	148	113	191	133	115	189	156	78
Ciudad Lineal	482	399	128	524	354	234	487	308	260	433	421	190
Hortaleza	336	168	51	357	148	141	308	162	137	274	194	89
Villaverde	234	186	50	290	133	152	269	152	161	280	188	90
Villa de Vallecas	193	78	33	204	60	81	198	72	101	165	74	58
Vicálvaro	77	52	28	86	40	36	92	45	48	79	43	31
San Blas	296	230	70	289	174	114	280	217	158	241	195	96
Barajas	98	32	8	76	26	28	76	31	33	74	43	25
No consta	194	946	252	313	873	362	378	406	452	572	427	382
RESIDENTES EN OTRA COMUNIDAD AUTONOMA	312	513	148	242	455	264	261	452	288	230	465	247
Andalucía	39	47	24	18	29	30	25	39	41	26	47	24
Aragón	2	7	2	4	6	6	4	8	8	2	9	3
Asturias	4	9	3	3	5	7	3	10	8	1	4	3
Baleares	9	2	7	2	1	12	3	2	6	6	4	7
Canarias	8	6	10	5	14	15	7	10	13	7	13	12
Cantabria	1	4	3	4	4	4	-	2	3	1	4	5
Castilla-León	34	134	16	50	120	25	37	111	24	36	114	20
Castilla-La Mancha	139	174	40	102	159	91	128	158	87	97	156	80
Cataluña	10	2	11	6	9	26	2	8	35	3	8	27
Extremadura	32	60	4	20	56	9	20	42	11	17	51	7
Galicia	9	28	5	7	18	12	6	15	9	2	22	6
Murcia	-	11	2	3	9	7	6	8	6	9	9	5
Navarra	1	2	2	1	2	1	5	3	2	2	2	7
Comunidad Valenciana	13	10	13	11	14	10	9	15	24	11	12	29
Pais Vasco	9	12	5	4	5	5	2	15	8	4	3	9
Rioja (La)	1	3	-	-	3	2	-	4	-	2	5	1
Ceuta	1	1	-	1	1	-	3	-	1	3	1	2
Melilla	-	1	1	1	-	2	1	2	2	1	1	-
EXTRANJEROS	20	11	26	26	16	52	25	19	53	19	13	47
NO CONSTA	40	46	449	54	32	744	36	23	827	50	14	620

TASAS BRUTAS DE MORTALIDAD POR MUNICIPIOS. AÑO 1992

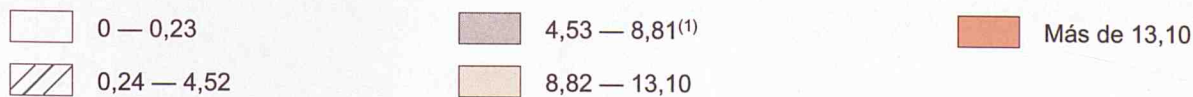
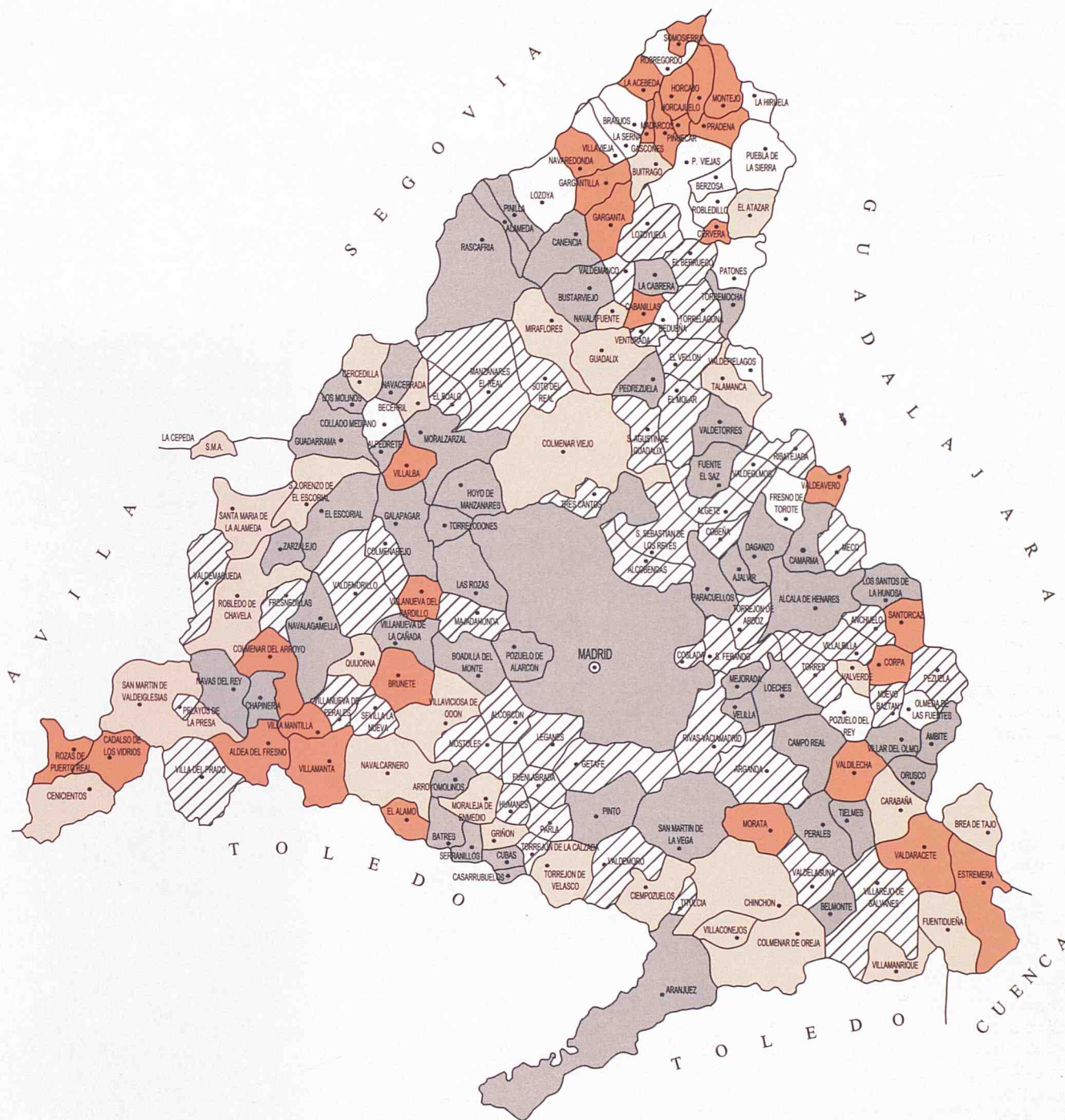

(1) Media de la Comunidad = 6,67

INDICADORES DE SALUD Y BIENESTAR SOCIAL
 EN LA COMUNIDAD DE MADRID. AÑO 1982

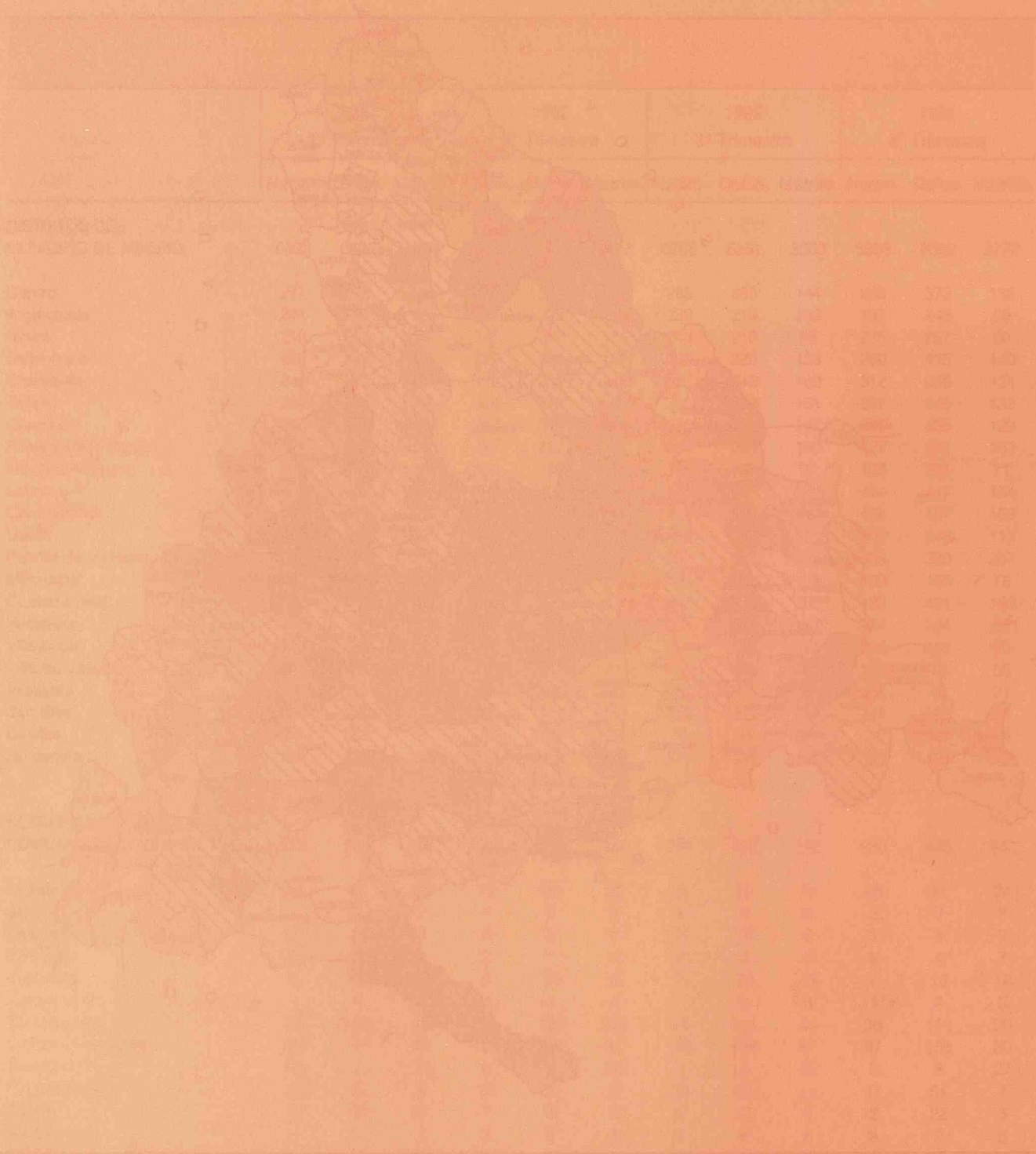

CONSEJERIA DE ECONOMIA
 DEPARTAMENTO DE ESTADISTICA.

CONSEJERIA DE SALUD
 DIRECCION GENERAL DE PLANIFICACION,
 FORMACION E INVESTIGACION.