

# 4

N.º 24. DICIEMBRE 1993  
MOVIMIENTO NATURAL DE LA POBLACION



COMUNIDAD DE MADRID

<b>Introducción</b> .....	3	<b>Gráficos</b>	
<b>Notas Metodológicas</b> .....	3	I. Evolución de los Nacimientos, Defunciones y Matrimonios de residentes en la Comunidad de Madrid en los últimos años. (1975/1990) .....	4
<b>Tablas</b>		II. Evolución de los Nacimientos, Defunciones y Matrimonios de residentes registrados en la Comunidad de Madrid en los últimos veinticuatro meses. (Julio 1991/Junio 1993) .....	6
1. Resumen de la evolución demográfica registrada en la Comunidad de Madrid en los últimos años (1975/1990) .....	5	III. Evolución de los Nacimientos de residentes registrados en la Comunidad de Madrid durante los últimos tres años. (1990, 1991 y 1992) .....	8
2. Resumen de la evolución demográfica de residentes en la Comunidad de Madrid en los últimos años (1975/1990) .....	5	IV. Evolución de los Matrimonios de residentes registrados en la Comunidad de Madrid durante los últimos tres años. (1990, 1991 y 1992) .....	10
3. Resumen de la evolución demográfica registrada en la Comunidad de Madrid .....	7	V. Evolución de las Defunciones de residentes registrados en la Comunidad de Madrid durante los últimos tres años. (1990, 1991 y 1992) .....	12
4. Resumen de la evolución demográfica de residentes registrada en la Comunidad de Madrid .....	7	VI. Evolución de las tasas específicas de mortalidad para las cuatro principales causas de muerte (17 grandes grupos CIE 9 <sup>a</sup> ) de residentes en la Comunidad de Madrid, según sexo. Año 1975-1991 .....	14
5. Nacimientos por grupos de edad de madres residentes registrados en la Comunidad de Madrid .....	9	Mapas: Tasa de Nupcialidad por Areas Sanitarias. Año 1992 .....	16
6. Matrimonios que fijan su residencia registrados en la Comunidad de Madrid por la edad de los cónyuges al contraer matrimonio .....	11	Tasa de Nupcialidad por Municipios y distritos. Año 1992 .....	31
7. Defunciones de residentes registradas en la Comunidad de Madrid por sexo y grupos de edad .....	13		
8. Defunciones de residentes registradas en la Comunidad de Madrid por sexo y grupo de causa .....	15		
9. Nacimientos, defunciones y matrimonios de residentes en la Comunidad de Madrid en los últimos cuatro años (1989/1992) .....	17		
10. Nacimientos, defunciones y matrimonios registrados en la Comunidad de Madrid por lugar de residencia .....	24		

**Equipo de trabajo:** M. A. Bódalo, M. Carretero, R. Del Poyo, P. García-Uceda, M. J. Gómez, J. Horcajo, M. Leal, L. Mesas, J. A. Moreno, E. Ramos. **Coordinación equipo:** J. Martínez de Leiva, M. T. Ortiz. **Dirección técnica:** I. Duque, C. Fuentes, I. Pintado, S. Severiano. **Trabajos informáticos:** J. Álvarez, I. Apon-te, J. Castillo, A. García, S. Gómez, L. E. Fernández, L. A. Ríos. **Diseño gráfico:** SIDECAR. **Depósito legal:** M-15089-1988

Imprime y Distribuye **einsa** EDICIONES INFORMATIZADAS, S.A.  
Tel. \*91/661 26 80 - 28100 Alcobendas (Madrid)





## INTRODUCCION

La necesidad de difundir la información estadística con la máxima celeridad respecto a la fecha de los acontecimientos se ha materializado en la edición del presente Boletín Trimestral, fruto del Convenio de Colaboración con el Instituto Nacional de Estadística y del trabajo conjunto de las Consejerías de Salud y de Economía de la Comunidad de Madrid. En el presente número se consolida una segunda fase del desarrollo de DEMOGRAFIA Y SALUD, que a par-

tir de ahora publicará una mayor desagregación geográfica de los datos y, lo que es más importante, una distribución de los mismos por áreas de salud. Es la primera vez que tales informaciones son incorporadas a una publicación de coyuntura demográfica y representan una de las mayores aportaciones cualitativas en cuanto a la explotación de los datos de Nacimientos, Matrimonios y Defunciones de la Comunidad de Madrid.

## NOTAS METODOLOGICAS

### Circuito de la información

Los datos proceden de las primeras tabulaciones provisionales de los boletines estadísticos de partos, defunciones y matrimonios que cumplimenta el ciudadano en el momento de inscribir el acontecimiento en el Registro Civil de cada municipio, quien los envía mensualmente a la Delegación Provincial del Instituto Nacional de Estadística, que a su vez se los proporciona al Departamento de Estadística de la Comunidad de Madrid, donde se realiza directamente la ejecución de la Estadística en colaboración con la Dirección General de Planificación, Formación e Investigación Sanitaria.

El último número publicado del Boletín presentará siempre los datos más actualizados y depurados, por lo que la actualización no sólo afecta a los nuevos meses que se incorporan sino a los acontecimientos de meses anteriores cuyos boletines se han recibido en el último período.

### Periodo de referencia de la información

En este Boletín se contabilizan todos los boletines estadísticos recibidos desde el 1 de Enero de 1991 hasta el 30 de Junio de 1993.

### Principales conceptos utilizados

*Sucesos registrados:* todos los que han tenido lugar en la Comunidad de Madrid.

*Sucesos de residentes:* dentro de los registrados en la Comunidad de Madrid los que afectan a residentes. Es importante señalar que no se incluyen los sucesos de residentes acaecidos fuera de la Comunidad de Madrid, debido a que por el Acuerdo de Colaboración solo se recibe la información de los sucesos registrados en nuestra Comunidad.

## NOTAS METODOLOGICAS (Cont.)

*Nacimientos:* número de niños nacidos vivos independientemente del número de horas que vivan (concepto biológico).

*Defunciones:* número de fallecidos, incluidos los que mueren antes de sus primeras 24 horas de vida.

*Muerte fetal tardía:* fallecimiento, antes de nacer, de un producto de la concepción viable (seis o más meses de gestación).

*Municipios que componen la Corona Metropolitana:*

Alcalá de Henares, Alcobendas, Alcorcón, Boadilla del Monte, Brunete, Colmenar Viejo, Coslada, Fuenlabrada, Getafe, Leganés, Majadahonda, Mejorada del Campo, Móstoles, Paracuellos del Jarama, Parla, Pinto, Pozuelo de Alarcón, Rivas-Vaciamadrid, Rozas de

Madrid (Las), San Fernando de Henares, San Sebastián de los Reyes, Torrejón de Ardoz, Velilla de San Antonio, Villanueva de la Cañada, Villanueva del Pardillo, Villaviciosa de Odón.

Tasa de nupcialidad: cociente entre el número total de matrimonios en 1991 que fijan su residencia en cada municipio (celebrados en la Comunidad de Madrid) y la población a 1 de Marzo de 1991 (Censo de Población). Se refiere a cada 1.000 habitantes.

### Codificación de Causa de muerte

La codificación de las causas de defunción se ha realizado según la "Clasificación Internacional de Enfermedades" 9ª Revisión, 1975 de la Organización Mundial de la Salud.

### I. EVOLUCION DE LOS NACIMIENTOS, DEFUNCIONES Y MATRIMONIOS DE RESIDENTES EN LA COMUNIDAD DE MADRID EN LOS ULTIMOS AÑOS (1975/1990)

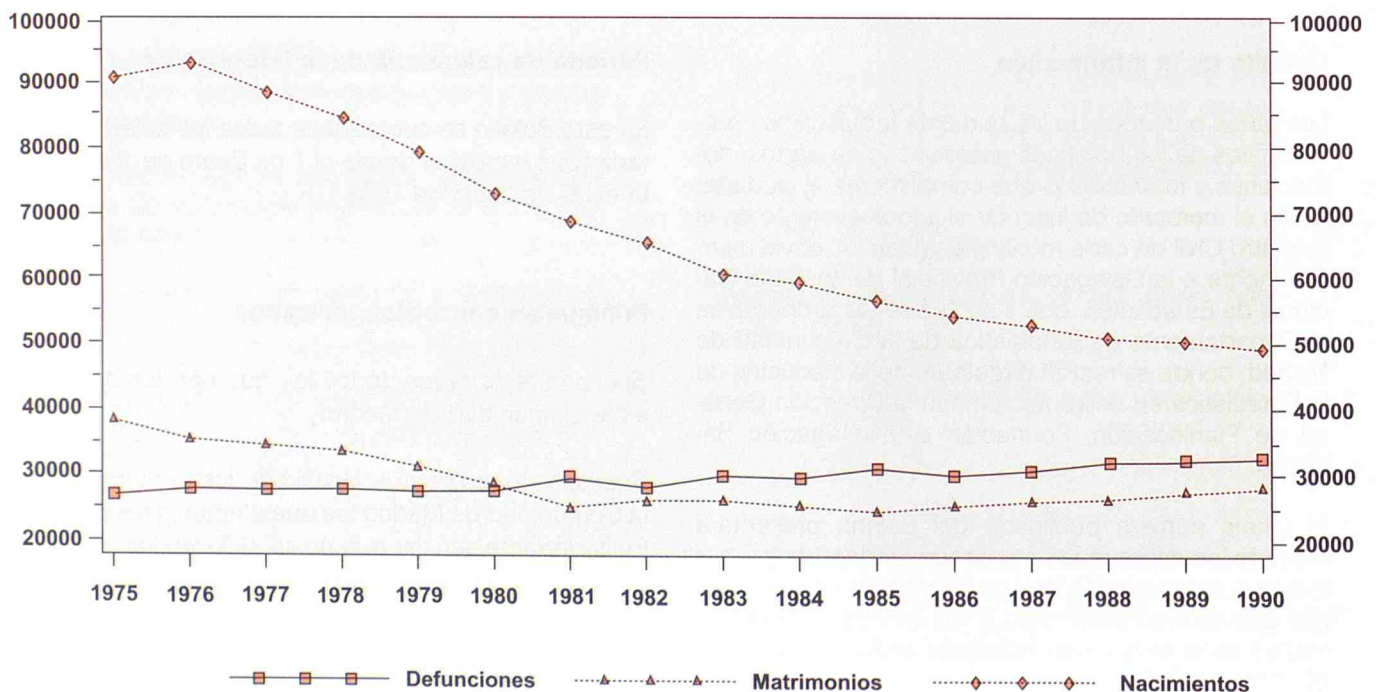



**1. RESUMEN DE LA EVOLUCION DEMOGRAFICA REGISTRADA EN LA  
COMUNIDAD DE MADRID EN LOS ULTIMOS AÑOS (1975/1990)**

	NACIMIENTOS			DEFUNCIONES			MATRIMONIOS		
	Total	Hombres	Mujeres	Total	Hombres	Mujeres	Total	Canónicos	Civiles
1.975	91924	47725	44199	27060	14080	12980	34223	34076	147
1.976	93893	48247	45646	28069	14542	13527	31569	31470	99
1.977	89243	46221	43022	27856	14575	13281	31558	31291	267
1.978	85123	44382	40741	28079	14638	13441	30171	29336	835
1.979	79679	41194	38485	27527	14443	13084	28653	27016	1637
1.980	73485	37989	35496	27706	14503	13203	26697	24451	2246
1.981	70121	36480	33641	29754	15564	14190	23502	21262	2240
1.982	66642	34479	32163	28051	14744	13307	24668	21301	3367
1.983	61718	32009	29709	29837	15668	14169	24838	18922	5916
1.984	60554	31284	29270	29851	15675	14176	24095	19475	4620
1.985	59004	31101	27903	31547	16448	15099	23522	18745	4777
1.986	55496	28456	27040	30735	16092	14643	24844	18573	6271
1.987	54150	27927	26223	31965	16867	15098	25260	18748	6512
1.988	52433	26982	25451	33336	17559	15777	25536	18925	6611
1.989	51961	26818	25143	33729	17859	15870	25938	19189	6749
1.990	50919	26360	24559	35509	18805	16704	26305	19029	7276

**2. RESUMEN DE LA EVOLUCION DEMOGRAFICA DE RESIDENTES EN LA  
COMUNIDAD DE MADRID EN LOS ULTIMOS AÑOS (1975/1990)**

	NACIMIENTOS			DEFUNCIONES			CRECI.	MATRIMONIOS		
	Total	Hombres	Mujeres	Total	Hombres	Mujeres	VEGET.	Total	Canónicos	Civiles
1.975	90941	47223	43718	27020	14045	12975	63921	38812	38645	167
1.976	93279	47945	45334	28093	14524	13569	65186	35766	35654	112
1.977	88650	45920	42730	27970	14636	13334	60680	35592	35291	301
1.978	84726	44151	40575	28235	14702	13533	56491	33858	32921	937
1.979	79492	41122	38370	27760	14579	13181	51732	31524	29723	1801
1.980	72841	37673	35168	28070	14738	13332	44771	28808	26385	2423
1.981	68860	35825	33035	30144	15799	14345	38716	25453	23027	2426
1.982	65467	33878	31589	28532	15032	13500	36935	26514	22895	3619
1.983	60729	31417	29312	30337	15974	14363	30392	26733	20367	6366
1.984	59539	30745	28794	30108	15847	14261	29431	25990	21007	4983
1.985	56890	29513	27377	31598	16518	15080	25292	25046	19959	5087
1.986	54540	27942	26598	30544	15960	14584	23996	25996	19822	6174
1.987	53354	27554	25800	31482	16608	14874	21872	26725	20218	6507
1.988	51521	26527	24994	32768	17309	15459	18753	27115	20432	6683
1.989	50911	26305	24606	33176	17607	15569	17735	28498	21560	6938
1.990	49935	25827	24108	33563	17690	15873	16372	29191	21739	7452

II. EVOLUCION DE LOS NACIMIENTOS, DEFUNCIONES Y MATRIMONIOS DE RESIDENTES REGISTRADOS EN LA COMUNIDAD DE MADRID EN LOS ULTIMOS VEINTICUATRO MESES (JULIO 1991/JUNIO 1993)

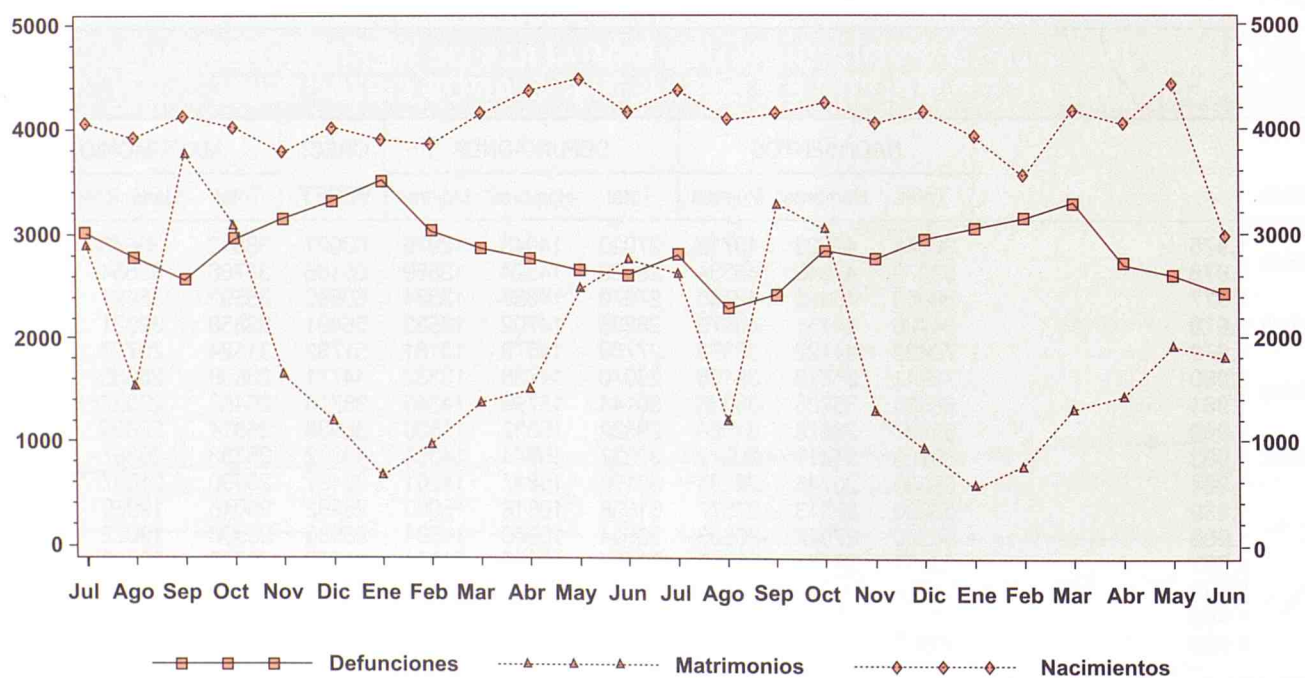



**3. RESUMEN DE LA EVOLUCION DEMOGRAFICA REGISTRADA EN LA  
COMUNIDAD DE MADRID (1)**

	NACIMIENTOS			DEFUNCIONES			MATRIMONIOS		
	Total	Hombres	Mujeres	Total	Hombres	Mujeres	Total	Canónicos	Civiles
<b>1991 TOTAL</b>	50261	25860	24401	36607	19394	17213	26481	19158	7302
<b>1992 TOTAL</b>	51213	26368	24845	35431	18913	16518	26089	18944	7083
<b>1992</b> Julio	4467	2317	2150	2953	1572	1381	3044	2419	616
Agosto	4194	2181	2013	2478	1328	1150	1469	1197	267
Septiembre	4257	2149	2108	2558	1366	1192	3800	3018	768
Octubre	4364	2321	2043	2985	1606	1379	3522	2735	779
Noviembre	4150	2131	2019	2930	1572	1358	1611	979	630
Diciembre	4264	2120	2144	3092	1681	1411	1177	673	500
<b>1993</b> Enero	4062	2087	1963	3257	1731	1526	751	343	394
Febrero	3672	1922	1739	3342	1735	1607	975	487	459
Marzo	4296	2215	2069	3485	1833	1652	1574	1035	522
Abril	4114	2075	2030	2909	1502	1407	1717	1151	543
Mayo	4547	2373	2165	2824	1488	1336	2224	1618	587
Junio	3089	1612	1474	2618	1443	1175	2171	1479	653

**4. RESUMEN DE LA EVOLUCION DEMOGRAFICA DE RESIDENTES REGISTRADA  
EN LA COMUNIDAD DE MADRID (1)**

	NACIMIENTOS			DEFUNCIONES			CRECI.	MATRIMONIOS		
	Total	Hombres	Mujeres	Total	Hombres	Mujeres	VEGET.	Total	Canónicos	Civiles
<b>1991 TOTAL</b>	48726	25072	23654	34616	18268	16348	14110	23074	17258	5803
<b>1992 TOTAL</b>	50056	25782	24274	33351	17777	15574	16705	22210	16833	5321
<b>1992</b> Julio	4382	2276	2106	2781	1483	1298	1601	2649	2157	483
Agosto	4098	2135	1963	2310	1229	1081	1788	1208	1012	191
Septiembre	4155	2106	2049	2400	1281	1119	1755	3284	2695	577
Octubre	4269	2267	2002	2828	1522	1306	1441	3041	2451	582
Noviembre	4070	2084	1986	2745	1483	1262	1325	1325	851	473
Diciembre	4166	2065	2101	2928	1591	1337	1238	954	577	375
<b>1993</b> Enero	3954	2031	1916	3050	1617	1433	904	597	281	305
Febrero	3570	1875	1689	3137	1643	1494	433	775	410	346
Marzo	4179	2157	2015	3267	1713	1554	912	1310	911	387
Abril	4029	2037	1987	2731	1420	1311	1298	1445	1015	417
Mayo	4445	2317	2120	2610	1378	1232	1835	1897	1433	451
Junio	3030	1578	1449	2449	1355	1094	581	1828	1307	495

(1) En las columnas de total van incluidos los no consta.

III. EVOLUCION DE LOS NACIMIENTOS DE RESIDENTES REGISTRADOS EN LA COMUNIDAD DE MADRID DURANTE LOS ULTIMOS TRES AÑOS. (1990, 1991 Y 1992)

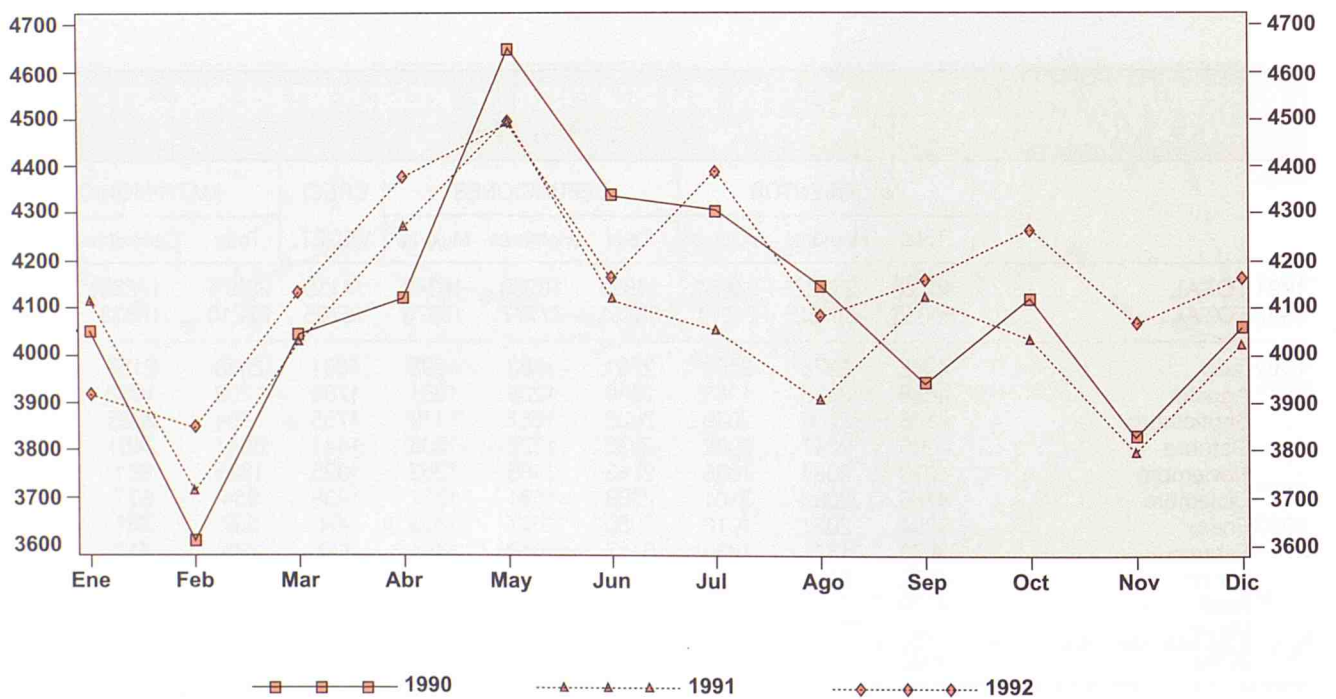



**5. NACIMIENTOS POR GRUPOS DE EDAD DE MADRES RESIDENTES REGISTRADOS EN LA COMUNIDAD DE MADRID**

	Total	Menos de 15 años	De 15 a 19 años	De 20 a 24 años	De 25 a 29 años	De 30 a 34 años	De 35 a 39 años	De 40 a 44 años	De 45 a 49 años	De 50 y más años	No consta
<b>1991 TOTAL</b>	48726	10	1481	6769	18846	15664	4976	943	36	1	-
<b>1992 TOTAL</b>	50056	8	1344	6323	18927	16950	5549	921	34	-	-
<b>1992</b>											
Julio	4382	2	119	566	1637	1506	466	83	3	-	-
Agosto	4098	1	133	523	1550	1345	474	69	3	-	-
Septiembre	4155	-	112	521	1581	1387	468	80	6	-	-
Octubre	4269	1	122	565	1670	1350	470	91	-	-	-
Noviembre	4070	1	96	512	1495	1417	464	83	2	-	-
Diciembre	4166	-	113	523	1550	1364	526	87	3	-	-
<b>1993</b>											
Enero	3954	-	96	464	1443	1364	429	81	1	-	76
Febrero	3570	1	70	388	1257	1188	378	60	3	-	225
Marzo	4179	1	100	420	1507	1381	448	82	2	-	238
Abril	4029	-	65	415	1444	1367	435	70	2	-	231
Mayo	4445	1	77	442	1552	1553	500	65	3	1	251
Junio	3030	-	60	324	1067	1044	304	38	1	-	192

**IV. EVOLUCION DE LOS MATRIMONIOS DE RESIDENTES REGISTRADOS EN LA COMUNIDAD DE MADRID DURANTE LOS ULTIMOS TRES AÑOS. (1990, 1991 Y 1992)**

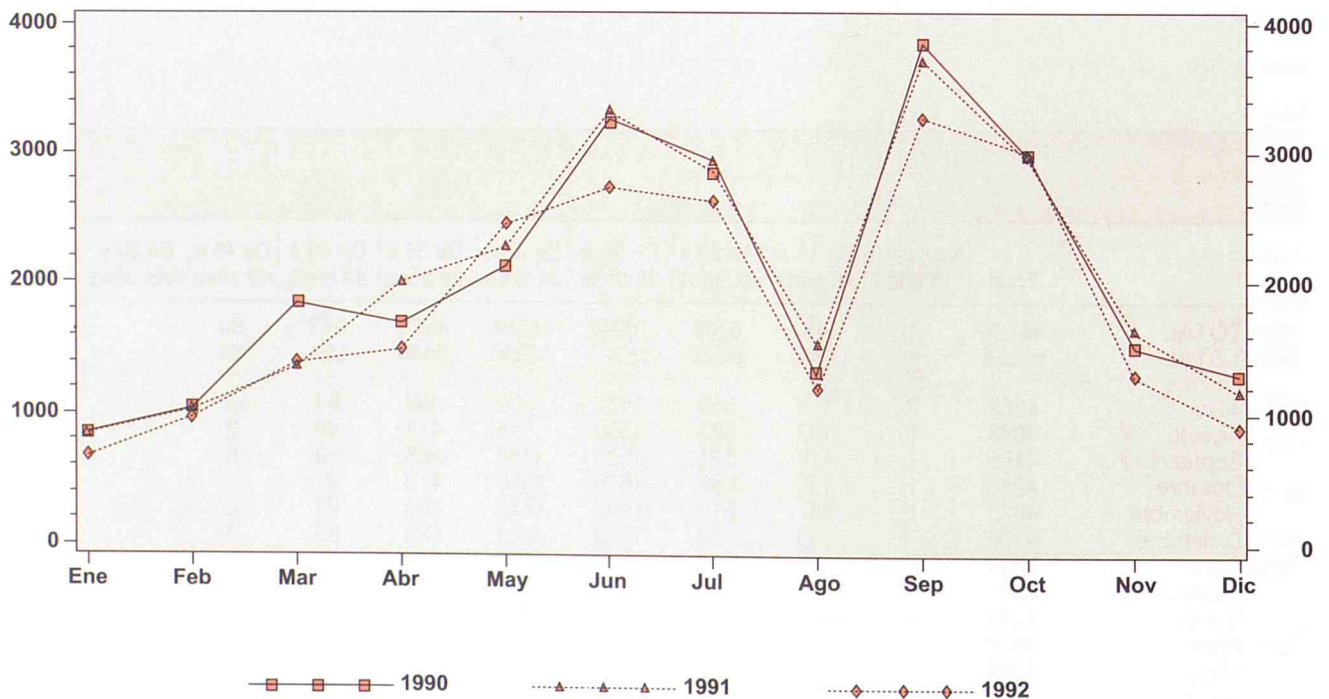



**6. MATRIMONIOS QUE FIJAN SU RESIDENCIA REGISTRADOS EN LA COMUNIDAD DE MADRID POR LA EDAD DE LOS CONYUGES AL CONTRAER MATRIMONIO**

	Total	Menos de 15 años	De 15 a 19 años	De 20 a 24 años	De 25 a 29 años	De 30 a 34 años	De 35 a 39 años	De 40 a 44 años	De 45 a 49 años	De 50 y más años	No consta
<b>HOMBRES</b>											
1991 TOTAL	23074	2	224	4255	11412	4376	1225	937	353	256	34
1992 TOTAL	22210	0	176	3638	11146	4462	1313	891	313	258	13
1992 Julio	2649	0	13	485	1399	516	134	67	21	13	1
Agosto	1208	0	6	262	594	222	68	31	15	10	0
Septiembre	3284	0	12	455	1836	656	169	101	26	26	3
Octubre	3041	0	19	422	1618	659	166	104	29	23	1
Noviembre	1325	0	16	205	601	263	96	81	28	33	2
Diciembre	954	0	11	156	407	199	74	70	23	14	0
1993 Enero	597	0	8	97	209	137	49	50	21	25	1
Febrero	775	0	9	143	306	162	61	52	21	18	3
Marzo	1310	0	12	199	605	271	106	51	20	25	21
Abril	1445	0	11	199	678	318	96	79	20	25	19
Mayo	1897	0	15	255	997	388	103	69	19	28	23
Junio	1828	0	4	232	898	416	118	78	28	18	36
<b>MUJERES</b>											
1991 TOTAL	23074	3	910	7466	10275	2669	808	594	174	139	36
1992 TOTAL	22210	7	728	6677	10275	2769	878	558	175	122	21
1992 Julio	2649	0	81	874	1283	283	66	43	10	7	2
Agosto	1208	0	45	448	509	134	42	16	8	5	1
Septiembre	3284	3	46	986	1672	405	93	43	22	11	3
Octubre	3041	1	68	872	1497	400	109	70	15	6	3
Noviembre	1325	0	47	341	592	186	63	58	20	16	2
Diciembre	954	0	49	217	434	130	56	51	9	7	1
1993 Enero	597	0	23	141	215	110	52	34	16	6	0
Febrero	775	0	45	200	291	120	58	37	12	10	2
Marzo	1310	0	47	324	594	205	54	43	13	10	20
Abril	1445	0	46	353	656	245	59	45	9	17	15
Mayo	1897	0	34	561	912	227	76	36	24	8	19
Junio	1828	2	37	481	867	264	74	50	15	6	32

**V. EVOLUCION DE LAS DEFUNCIONES DE RESIDENTES REGISTRADOS EN LA COMUNIDAD DE MADRID DURANTE LOS ULTIMOS TRES AÑOS. (1990, 1991 Y 1992)**

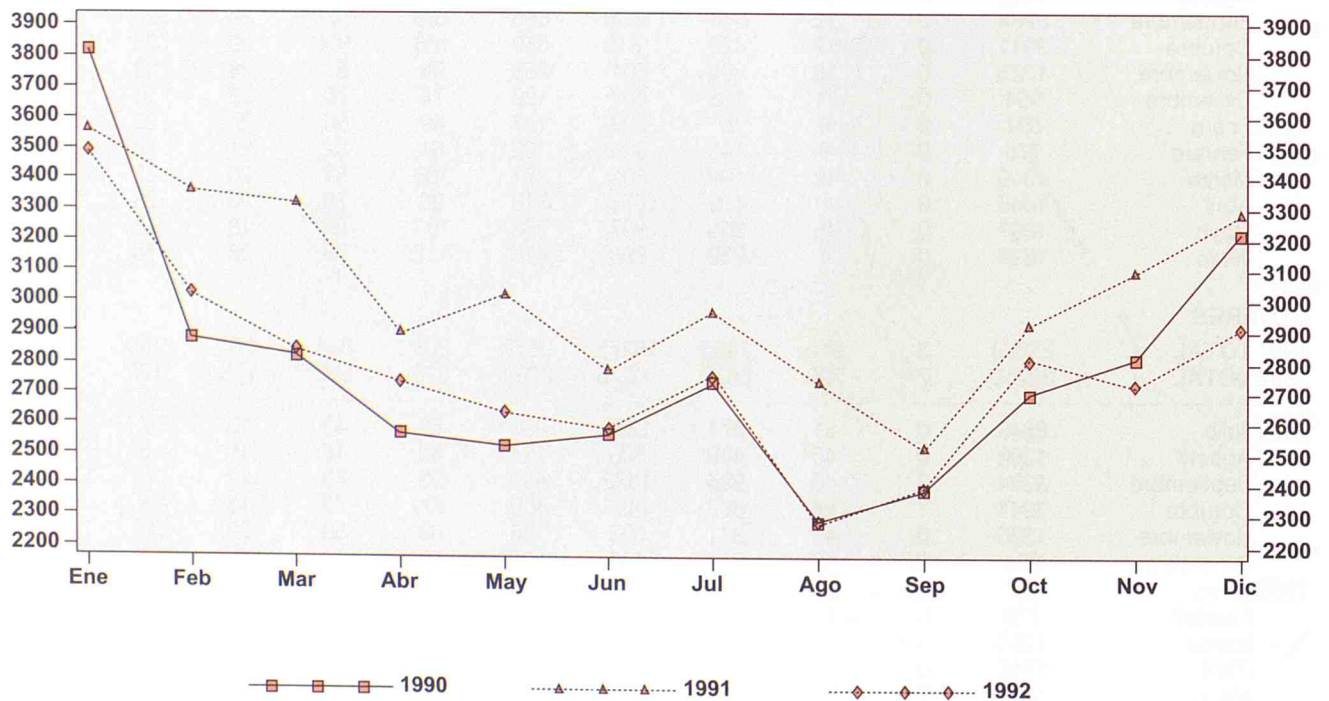

**7. DEFUNCIONES DE RESIDENTES REGISTRADAS EN LA COMUNIDAD DE MADRID POR SEXO Y GRUPOS DE EDAD**

	Total	Menos de	De 1 a	De 5 a	De 10 a	De 15 a	De 20 a	De 25 a	De 30 a	De 35 a	De 40 a	De 45 a	De 50 a	De 55 a	De 60 a	De 65 a	De 70 a	De 75 a	De 80 a	De 85 y	No	
		1 año	4 años	9 años	14 años	19 años	24 años	29 años	34 años	39 años	44 años	49 años	54 años	59 años	64 años	69 años	74 años	79 años	84 años	más años	consta	
<b>TOTAL</b>																						
1991 TOTAL	34616	314	67	56	58	204	439	605	648	500	558	767	1016	1566	2335	3048	3666	4920	5928	7921	0	
1992 TOTAL	33351	338	60	42	57	177	381	586	649	490	583	793	937	1530	2353	3022	3566	4677	5421	7623	66	
1992 Julio	2781	31	7	3	8	14	38	60	67	44	44	80	87	132	185	215	295	369	487	609	6	
Agosto	2310	23	4	3	4	14	29	51	47	34	53	53	70	96	181	214	259	300	350	517	8	
Septiembre	2400	18	3	5	3	15	33	50	66	32	43	55	63	124	182	207	267	326	390	512	6	
Octubre	2828	29	7	2	3	19	34	41	46	32	54	66	69	112	198	238	327	450	439	654	8	
Noviembre	2745	17	5	3	6	12	26	44	50	46	43	75	92	117	198	235	290	358	462	663	3	
Diciembre	2928	27	3	5	6	15	30	41	58	46	54	77	88	155	209	267	301	414	481	646	5	
1993 Enero	3050	27	8	2	6	18	29	60	63	45	38	69	69	121	165	275	323	446	502	774	10	
Febrero	3137	32	7	5	5	12	24	45	63	34	56	47	76	125	190	275	364	448	532	790	7	
Marzo	3267	18	4	6	5	12	30	49	53	49	50	90	83	121	207	290	385	462	533	810	10	
Abril	2731	19	2	3	1	12	19	49	47	42	44	78	74	131	182	213	292	378	454	684	7	
Mayo	2610	28	7	1	5	9	18	41	56	46	34	68	54	119	159	252	306	356	426	615	10	
Junio	2449	19	6	6	3	12	22	41	65	38	48	73	64	107	165	229	265	306	367	602	11	
<b>HOMBRES</b>																						
1991 TOTAL	18268	170	35	28	39	146	350	493	504	369	374	532	706	1115	1582	2022	2137	2597	2562	2507	0	
1992 TOTAL	17777	188	37	26	29	120	285	449	525	356	429	573	645	1059	1631	2006	2165	2457	2380	2379	38	
1992 Julio	1483	20	4	3	5	10	28	45	53	33	32	62	62	86	130	132	187	191	205	191	4	
Agosto	1229	11	3	1	1	10	22	39	36	30	39	37	46	66	120	137	153	156	183	134	5	
Septiembre	1281	12	1	2	3	9	21	38	48	22	33	39	43	75	123	130	172	162	168	177	3	
Octubre	1522	17	5	1	2	13	26	34	38	22	39	46	44	85	140	154	195	249	202	205	5	
Noviembre	1483	8	2	2	1	8	19	37	40	35	34	56	61	92	137	165	182	181	199	223	1	
Diciembre	1591	16	2	3	4	12	23	26	47	30	41	60	67	109	144	176	178	218	218	218	5	
1993 Enero	1617	17	4	1	6	12	23	44	53	35	28	50	48	77	117	187	190	250	208	263	4	
Febrero	1643	19	4	3	4	5	15	33	51	22	43	31	51	94	133	197	234	234	227	241	2	
Marzo	1713	10	2	1	2	8	17	38	38	32	28	66	54	86	126	195	243	235	251	276	5	
Abril	1420	9	0	1	1	8	16	29	38	29	22	54	53	96	120	151	170	194	197	229	3	
Mayo	1378	14	3	1	2	7	12	31	40	38	23	44	37	79	118	184	196	182	183	181	3	
Junio	1355	12	2	3	3	11	20	29	51	27	34	55	44	80	116	160	176	165	173	189	5	
<b>MUJERES</b>																						
1991 TOTAL	16348	144	32	28	19	58	89	112	144	131	184	235	310	451	753	1026	1529	2323	3366	5414	0	
1992 TOTAL	15574	150	23	16	28	57	96	137	124	134	154	220	292	471	722	1016	1401	2220	3041	5244	28	
1992 Julio	1298	11	3	0	3	4	10	15	14	11	12	18	25	46	55	83	108	178	282	418	2	
Agosto	1081	12	1	2	3	4	7	12	11	4	14	16	24	30	61	77	106	144	167	383	3	
Septiembre	1119	6	2	3	0	6	12	12	18	10	10	16	20	49	59	77	95	164	222	335	3	
Octubre	1306	12	2	1	1	6	8	7	8	10	15	20	25	27	58	84	132	201	237	449	3	
Noviembre	1262	9	3	1	5	4	7	7	10	11	9	19	31	25	61	70	108	177	263	440	2	
Diciembre	1337	11	1	2	2	8	8	15	11	16	13	17	21	46	65	91	123	196	263	428	0	
1993 Enero	1433	10	4	1	0	6	6	16	10	10	10	19	21	44	48	88	133	196	294	511	6	
Febrero	1494	13	3	2	1	7	9	12	12	12	13	16	25	31	57	78	130	214	305	549	5	
Marzo	1554	8	2	5	3	4	13	11	15	17	22	24	29	35	81	95	142	227	282	534	5	
Abril	1311	10	2	2	0	4	3	20	9	13	22	24	21	35	62	62	122	184	257	455	4	
Mayo	1232	14	4	0	3	2	6	10	16	8	11	24	17	40	41	68	110	174	243	434	7	
Junio	1094	7	4	3	0	1	2	12	14	11	14	18	20	27	49	69	89	141	194	413	6	



**VI. EVOLUCION DE LAS TASAS ESPECIFICAS DE MORTALIDAD PARA LAS CUATRO PRINCIPALES CAUSAS DE MUERTE (17 GRANDES GRUPOS CIE 9<sup>a</sup>) DE RESIDENTES EN LA C.M., SEGUN SEXO. AÑOS 1975-1991.**

### HOMBRES

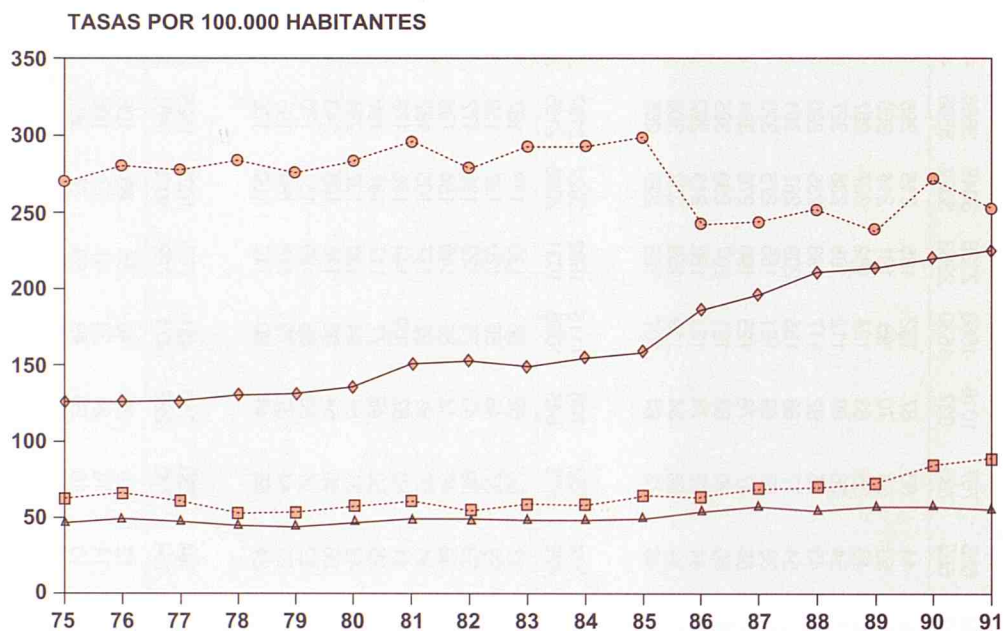

### MUJERES

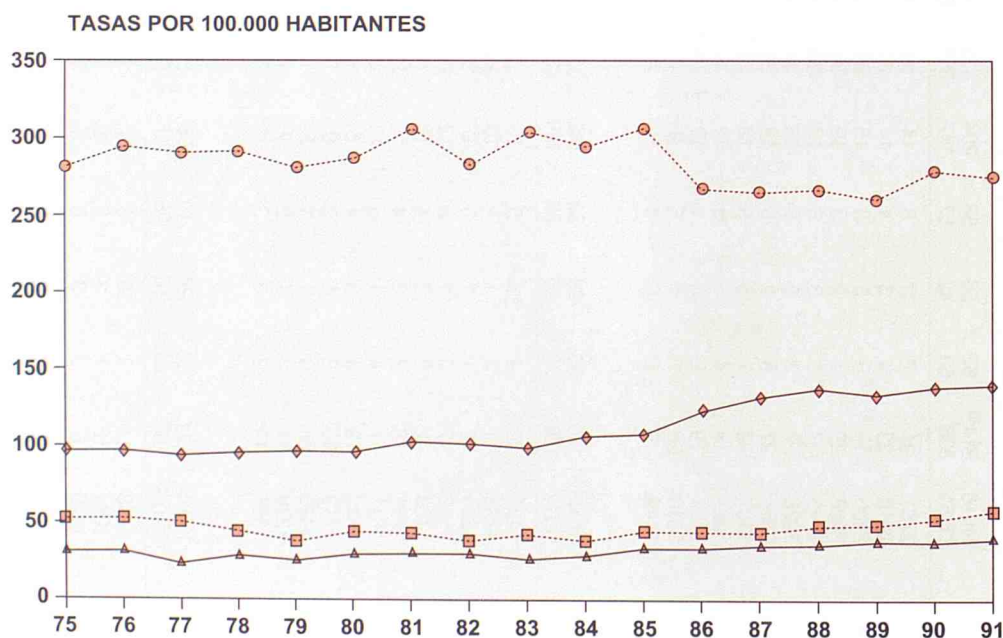

- - - - - □ - - - - - ENF. APARATO RESPIRATORIO      - - - - - ▲ - - - - - ENF. APARATO DIGESTIVO  
 - - - - - ○ - - - - - ENF. APARATO CIRCULATORIO      - - - - - ◇ - - - - - TUMORES

8. DEFUNCIONES DE RESIDENTES REGISTRADAS EN LA COMUNIDAD DE MADRID POR SEXO Y GRUPO DE CAUSA												
	TODAS LAS CAUSAS		I - E. INFECCIOSAS Y PARASITARIAS		II - TUMORES		III - E. ENDOCRINAS, METABOLICAS		IV - E. DE LA SANGRE		V - TRANSTORNOS MENTALES	
	Total	Hombres	Mujeres	Total	Hombres	Mujeres	Total	Hombres	Mujeres	Total	Hombres	Mujeres
1991 TOTAL	34616	18268	16348	796	438	358	8946	5321	696	119	54	65
1992 TOTAL	33351	17777	15574	691	374	317	8363	5046	685	98	54	44
1992 Julio	2781	1483	1298	68	36	32	699	419	280	13	6	7
Agosto	2310	1229	1081	62	33	29	645	366	279	15	7	8
Septiembre	2400	1281	1119	45	26	19	677	407	270	8	4	4
Octubre	2828	1522	1306	64	30	34	778	485	293	9	6	3
Noviembre	2745	1483	1262	27	35	27	696	427	269	11	8	3
Diciembre	2928	1591	1337	60	32	28	759	464	295	10	4	6
1993 Enero	3050	1617	1433	58	35	23	688	390	298	7	4	3
Febrero	3137	1643	1494	74	41	33	664	409	255	14	10	4
Marzo	3267	1713	1554	65	31	34	753	445	308	9	3	6
Abril	2731	1420	1311	64	32	32	731	442	289	12	4	8
Mayo	2610	1378	1232	56	34	22	737	445	292	11	4	7
Junio	2449	1355	1094	52	27	25	687	427	260	9	6	3

  

	VI - E. SISTEMA NERVIOSO		VII - E. APARATO CIRCULATORIO		VIII - E. APARATO RESPIRATORIO		IX - E. APARATO DIGESTIVO		X - E. APARATO GENITOURINARIO		XI - EMBARAZO PARTO Y PUERPERIO	
	Total	Hombres	Mujeres	Total	Hombres	Mujeres	Total	Hombres	Mujeres	Total	Hombres	Mujeres
1991 TOTAL	514	270	244	12700	5784	6916	3545	2079	1466	1001	470	466
1992 TOTAL	453	224	229	12715	5941	6774	2820	1680	1140	891	449	461
1992 Julio	50	27	23	968	455	513	231	134	97	87	42	50
Agosto	32	15	17	755	361	394	195	118	77	59	29	43
Septiembre	31	14	17	837	367	470	186	121	65	60	28	48
Octubre	40	19	21	969	447	522	219	122	97	71	50	31
Noviembre	43	22	21	1010	483	527	211	121	90	70	36	32
Diciembre	44	22	22	1116	517	599	198	119	79	85	31	36
1993 Enero	37	23	14	1171	559	612	336	203	133	95	36	47
Febrero	35	18	17	1146	514	632	405	217	188	103	44	52
Marzo	58	25	33	1146	546	600	365	216	149	92	52	44
Abril	56	30	26	945	413	532	247	138	109	77	43	55
Mayo	40	22	18	951	417	534	199	122	77	68	30	44
Junio	36	21	15	869	412	457	223	143	80	66	24	29

	XII - E. DE LA PIEL		XIII - E. SISTEMA OSTEOMUSCULAR		XIV - ANOMALIAS CONGENITAS		XV - AFECIONES PERIODO PERINATAL		XVI - ESTADOS MORBOSOS MAL DEFINIDOS		XVII - CAUSAS EXTERNAS	
	Total	Hombres	Mujeres	Total	Hombres	Mujeres	Total	Hombres	Mujeres	Total	Hombres	Mujeres
1991 TOTAL	25	8	17	225	70	155	138	73	65	930	424	506
1992 TOTAL	30	10	20	143	34	109	114	58	56	1766	939	827
1992 Julio	3	1	2	9	3	6	9	5	4	141	69	72
Agosto	3	1	2	9	4	5	4	1	3	111	64	47
Septiembre	1	0	1	9	0	9	7	3	4	125	71	54
Octubre	4	1	3	17	3	14	11	4	7	176	98	78
Noviembre	6	2	4	11	2	9	4	2	5	162	94	68
Diciembre	1	1	0	12	2	10	8	4	4	197	109	88
1993 Enero	2	1	1	13	7	12	10	6	4	174	91	83
Febrero	3	2	1	19	1	18	14	7	5	207	115	92
Marzo	4	2	2	19	11	8	13	8	3	233	116	117
Abril	1	1	0	23	5	18	9	3	2	189	110	79
Mayo	3	2	1	17	7	10	11	5	6	156	77	79
Junio	4	1	3	11	2	9	6	4	3	75	44	31



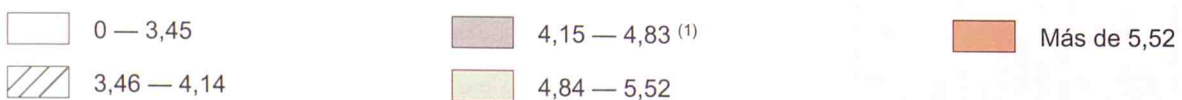
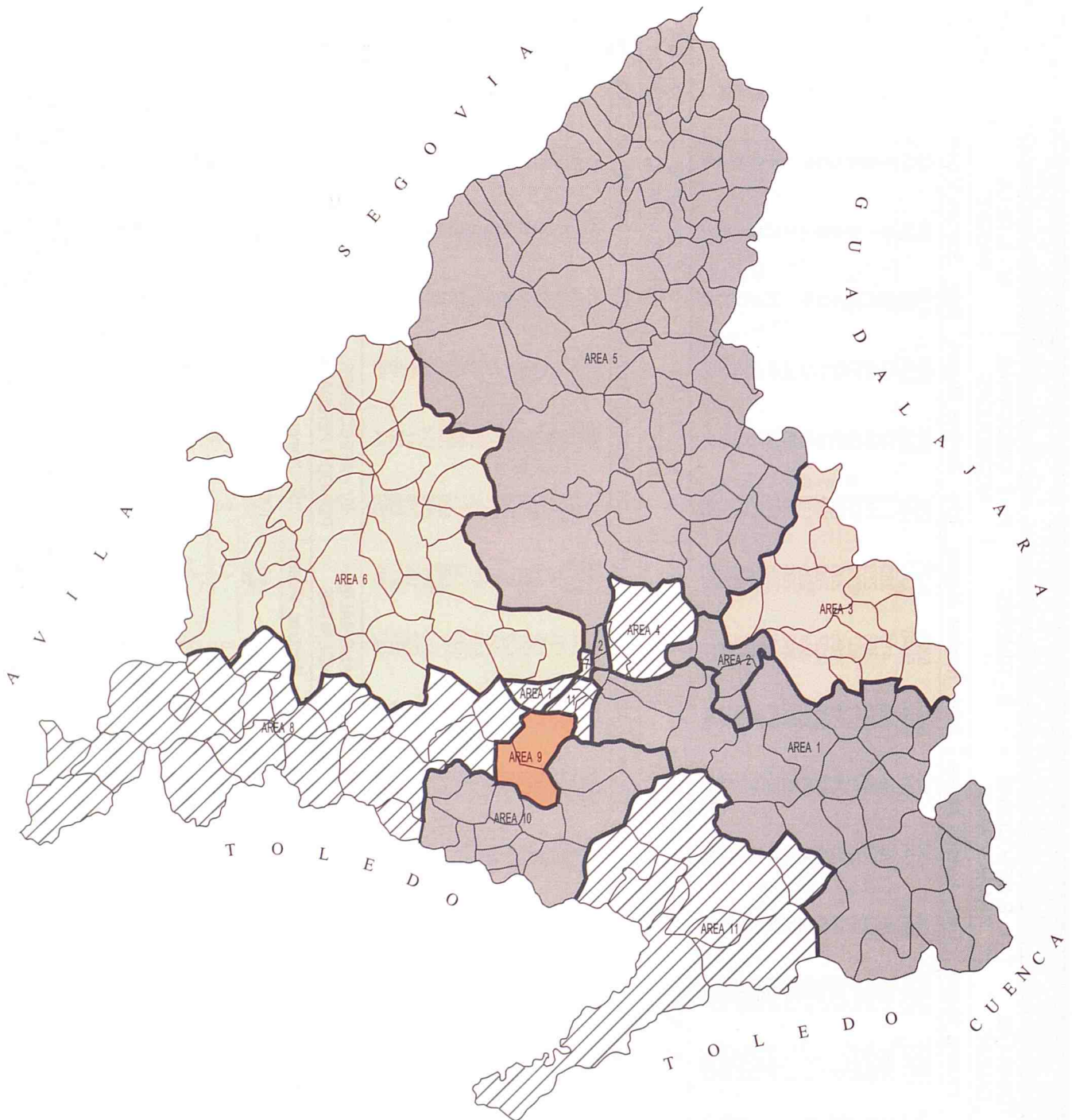

(1) Tasa de nupcialidad de la Comunidad de Madrid = 4,49



## 9. NACIMIENTOS, DEFUNCIONES Y MATRIMONIOS DE RESIDENTES EN LA COMUNIDAD DE MADRID EN LOS ULTIMOS CUATRO AÑOS (1.989/1.992)

	RESIDENTES						RESIDENTES (A FALTA DE INSCRITOS EN OTRAS C.C.A.A.)					
	1989			1990			1991			1992		
	Nacim.	Defun.	Matrim.	Nacim.	Defun.	Matrim.	Nacim.	Defun.	Matrim.	Nacim.	Defun.	Matrim.
<b>TOTAL RESIDENTES EN LA COMUNIDAD DE MADRID</b>	50911	33176	28498	49935	33563	29191	48726	34616	23074	50056	33351	22210
<b>MUNICIPIOS</b>												
Acebeda (La)	1	2	-	-	-	-	1	1	-	-	3	-
Ajalvir	12	10	14	14	7	12	23	10	10	18	6	12
Alameda del Valle	3	2	1	-	2	2	1	1	-	2	1	-
Alamo (El)	26	27	17	28	44	17	28	76	18	39	69	13
Alcalá de Henares	1936	738	1079	1934	700	1071	1804	750	800	1838	771	767
Alcobendas	854	277	453	845	293	491	869	298	361	904	276	347
Alcorcón	1092	567	582	1080	560	576	942	578	503	1040	594	397
Aldea del Fresno	15	26	8	19	33	5	9	47	6	9	25	4
Algete	196	32	81	190	31	110	174	48	83	208	32	86
Alpedrete	42	20	29	50	14	37	63	21	25	52	16	40
Ambite	2	3	-	4	1	-	2	4	1	1	2	1
Anchuelo	1	4	4	11	5	4	5	4	4	9	2	5
Aranjuez	403	297	212	377	301	205	354	322	190	414	310	201
Arganda del Rey	329	164	160	345	162	190	335	194	156	318	174	175
Arroyomolinos	11	2	9	17	3	8	16	4	6	14	6	6
Atazar (El)	-	2	-	-	-	1	-	-	-	-	1	1
Batres	-	-	1	-	-	1	-	2	1	5	4	1
Becerril de la Sierra	19	14	12	28	22	14	33	27	16	29	24	19
Belmonte de Tajo	17	12	7	11	9	5	14	15	8	12	10	4
Berrueco (El)	1	5	-	2	2	-	2	1	1	1	1	-
Berzosa del Lozoya	-	2	1	-	1	-	-	-	-	-	-	-
Boadilla del Monte	166	58	66	172	64	73	184	103	72	207	87	52
Boalo (El)	16	8	8	29	8	21	22	9	11	29	10	10
Braojos	2	1	1	2	1	1	1	1	-	4	-	1
Brea de Tajo	2	6	3	3	7	1	6	10	2	7	5	3
Brunete	35	4	9	26	19	20	31	17	11	31	45	8
Buitrago del Lozoya	15	17	8	22	13	4	14	12	6	23	15	4
Bustarviejo	9	15	9	7	12	7	11	15	3	12	8	6
Cabanillas de la Sierra	2	6	2	1	4	1	2	3	-	2	6	2
Cabrera (La)	11	9	5	11	8	6	9	4	5	9	8	3
Cadalso de los Vidrios	19	31	21	31	36	14	18	28	5	21	28	10
Camarma de Esteruelas	18	4	10	24	15	14	32	9	8	32	11	10
Campo Real	26	22	21	26	18	10	24	16	12	26	10	22
Canencia	2	5	-	-	8	3	3	7	3	6	4	3
Carabaña	2	17	5	12	15	6	11	12	10	9	13	9

9. NACIMIENTOS, DEFUNCIONES Y MATRIMONIOS DE RESIDENTES EN LA  
COMUNIDAD DE MADRID EN LOS ÚLTIMOS CUATRO AÑOS (1.989/1.992)

	RESIDENTES						RESIDENTES (A FALTA DE INSCRITOS EN OTRAS C.C.A.A.)					
	1989			1990			1991			1992		
	Nacim.	Defun.	Matrim.	Nacim.	Defun.	Matrim.	Nacim.	Defun.	Matrim.	Nacim.	Defun.	Matrim.
Casarrubuelos	5	2	1	4	4	3	9	3	2	8	3	4
Cenicientos	20	27	10	19	24	12	14	19	7	22	21	5
Cercedilla	62	42	30	52	46	38	60	45	32	44	43	29
Cervera de Buitrago	-	1	-	-	2	-	1	1	1	-	3	-
Ciempozuelos	141	126	63	117	146	69	127	130	65	128	139	50
Cobeña	17	4	10	22	10	8	28	9	10	23	3	14
Colmenar de Oreja	66	47	36	57	61	25	75	67	33	66	59	28
Colmenar del Arroyo	7	6	1	6	1	5	4	3	1	4	17	2
Colmenar Viejo	506	283	270	578	275	304	605	229	192	355	217	122
Colmenarejo	30	7	8	28	14	24	36	13	17	36	9	20
Collado Mediano	16	12	20	25	18	14	41	18	18	35	2	11
Collado Villalba	401	116	235	397	119	226	441	111	243	485	113	225
Corpa	2	4	2	3	-	1	2	2	1	1	6	1
Coslada	1095	208	466	1027	239	406	937	234	231	908	200	238
Cubas	8	10	4	9	17	5	8	9	1	11	15	3
Chapinería	7	3	5	7	5	4	12	8	5	9	6	6
Chinchón	41	70	25	44	69	32	38	63	19	49	53	32
Daganzo de Arriba	25	9	18	30	8	8	18	8	14	32	8	15
Escorial (El)	92	44	44	94	31	58	107	45	58	109	52	46
Estremera	12	9	8	13	12	5	8	13	5	23	16	4
Fresnedillas	4	5	5	1	3	3	4	7	-	7	3	1
Fresno de Torote	2	-	1	3	3	-	-	-	-	1	-	2
Fuenlabrada	2463	283	1027	2435	295	1123	2299	332	1097	2260	303	1099
Fuente el Saz de Jarama	34	14	12	45	10	16	40	21	12	32	18	23
Fuentidueña de Tajo	15	8	9	11	18	9	17	8	7	22	15	6
Galapagar	157	52	94	146	68	77	171	68	80	191	63	94
Garganta de los Montes	5	3	1	2	4	1	4	3	2	4	4	-
Gargantilla del Lozoya	1	4	-	-	3	-	-	1	-	-	3	-
Gascones	3	2	2	3	1	-	1	-	-	1	-	1
Getafe	1210	561	627	1196	492	640	1204	569	554	1312	615	535
Griñón	25	17	10	19	23	13	27	18	15	18	29	12
Guadalix de la Sierra	20	11	17	26	11	10	17	12	17	32	17	7
Guadarrama	63	36	43	98	45	58	84	48	48	96	42	45
Hiruela (La)	-	-	1	-	2	-	-	1	-	1	-	-
Horcajo de la Sierra	-	-	-	1	3	-	2	1	-	-	3	-
Horcajuelo de la Sierra	1	-	-	1	-	-	1	2	-	1	1	-
Hoyo de Manzanares	51	16	26	66	11	36	77	14	42	58	24	28
Humanes de Madrid	162	26	58	158	28	81	152	30	69	168	28	82
Leganés	1599	551	879	1569	591	869	1580	633	692	1677	593	684
Loeches	34	15	13	32	19	12	26	19	11	31	13	20

## 9. NACIMIENTOS, DEFUNCIONES Y MATRIMONIOS DE RESIDENTES EN LA COMUNIDAD DE MADRID EN LOS ÚLTIMOS CUATRO AÑOS (1.989/1.992)

	RESIDENTES						RESIDENTES (A FALTA DE INSCRITOS EN OTRAS C.C.A.A.)					
	1989			1990			1991			1992		
	Nacim.	Defun.	Matrim.	Nacim.	Defun.	Matrim.	Nacim.	Defun.	Matrim.	Nacim.	Defun.	Matrim.
Lozoya	2	3	3	6	2	2	2	5	1	2	-	2
Lozoyuela-Navas-Sieteiglesia	6	10	5	3	9	4	4	10	2	5	2	2
Madarcos	-	1	2	-	-	2	-	-	-	1	1	-
Madrid	27740	24613	16881	26745	24638	17118	26161	25256	12841	26430	24246	11934
Majadahonda	402	131	159	364	144	149	386	173	90	392	61	73
Manzanares El Real	29	11	16	33	11	22	28	23	24	33	19	17
Meco	69	14	57	90	15	63	95	9	53	82	13	51
Mejorada del Campo	188	60	103	224	48	101	187	46	84	191	62	90
Miraflores de la Sierra	24	49	15	28	45	24	32	36	15	37	31	23
Molar (El)	36	32	20	42	14	24	31	21	18	41	9	7
Molinos (Los)	30	22	15	36	30	20	27	26	10	32	19	10
Montejo de la Sierra	1	1	1	4	3	2	2	6	2	1	4	-
Moraleja de Enmedio	8	8	7	19	18	10	13	16	12	24	14	19
Moralzarzal	23	17	13	26	18	20	25	15	13	28	15	14
Morata de Tajuña	61	73	42	68	84	35	65	86	30	58	106	30
Móstoles	2210	524	1087	2204	607	1093	2120	656	900	2100	607	889
Navacerrada	12	1	10	18	9	8	13	7	8	15	8	10
Navalafuente	2	2	1	3	2	-	3	6	2	2	4	2
Navalagamella	7	4	1	4	3	2	9	7	2	10	3	7
Navalcarnero	129	93	72	148	109	67	111	115	76	144	116	44
Navarredonda	-	3	-	-	2	-	-	3	-	1	2	-
Navas del Rey	8	4	5	10	13	7	14	8	10	18	9	5
Nuevo Baztán	11	2	5	13	5	7	11	4	13	17	1	11
Olmeda de las Fuentes	-	2	1	-	3	1	1	1	1	1	-	2
Orusco	2	5	7	9	10	1	8	9	3	4	3	3
Paracuellos de Jarama	60	17	27	63	17	32	49	34	32	57	26	25
Parla	895	207	417	901	226	496	601	226	345	490	240	316
Patones	3	3	2	4	3	2	1	2	1	3	1	2
Pedrezuela	7	4	9	6	7	7	5	10	2	11	5	2
Pelayos de la Presa	14	9	-	6	8	3	6	2	2	7	2	3
Perales de Tajuña	29	19	12	18	23	9	19	17	17	20	17	12
Pezuela de las Torres	4	5	2	4	2	1	3	7	3	5	2	3
Pinilla del Valle	-	1	1	-	1	-	-	2	1	1	1	-
Pinto	280	105	119	270	95	172	271	100	123	285	101	171
Piñuécar	1	3	-	-	4	1	1	1	-	2	7	2
Pozuelo de Alarcón	432	350	237	468	391	269	524	363	238	685	358	226
Pozuelo del Rey	2	3	-	1	1	1	3	1	-	2	-	-
Prádena del Rincón	1	-	-	1	3	-	-	3	-	1	2	-
Puebla de la Sierra	-	1	-	-	-	-	-	1	-	-	-	-
Puentes Viejas	2	1	2	3	4	2	4	-	-	2	-	1



**9. NACIMIENTOS, DEFUNCIONES Y MATRIMONIOS DE RESIDENTES EN LA  
COMUNIDAD DE MADRID EN LOS ÚLTIMOS CUATRO AÑOS (1.989/1.992)**

	RESIDENTES						RESIDENTES (A FALTA DE INSCRITOS EN OTRAS C.C.A.A.)					
	1989			1990			1991			1992		
	Nacim.	Defun.	Matrim.	Nacim.	Defun.	Matrim.	Nacim.	Defun.	Matrim.	Nacim.	Defun.	Matrim.
Quijorna	5	6	1	5	2	2	6	3	4	3	6	4
Rascafría	15	11	8	20	17	6	8	12	3	18	10	1
Redueña	-	1	1	3	1	-	1	-	1	1	-	-
Ribatejada	7	3	-	2	3	-	3	1	2	4	1	1
Rivas-Vaciamadrid	302	20	129	306	26	155	332	36	149	406	25	166
Robledillo de la Jara	-	-	-	-	-	-	-	-	-	-	-	-
Robledo de Chavela	19	18	7	18	17	13	18	14	10	21	20	9
Robregordo	-	1	1	-	-	-	-	1	-	-	-	-
Rozas de Madrid (Las)	496	237	236	510	208	249	544	228	195	608	221	195
Rozas de Puerto Real	1	12	1	1	6	1	1	4	1	-	7	1
San Agustín de Guadalix	49	4	23	54	16	33	63	9	14	65	5	17
San Fernando de Henares	410	77	164	376	90	230	406	87	276	472	83	258
San Lorenzo del Escorial	107	99	51	108	86	51	94	90	52	102	78	51
San Martín de la Vega	95	41	73	116	51	59	94	39	57	108	32	97
San Martín de Valdeiglesias	72	52	23	63	64	37	56	86	23	47	63	20
San Sebastián de los Reyes	726	217	358	691	223	315	679	207	270	684	245	320
Santa María de la Alameda	1	6	5	8	8	3	6	6	3	4	7	3
Santorcaz	3	3	3	5	5	-	7	2	1	5	7	4
Santos de la Humosa (Los)	9	12	2	5	6	8	6	7	4	9	7	10
Serna del Monte (La)	1	-	-	-	-	-	-	1	-	-	2	1
Serranillos del Valle	2	4	-	2	4	1	1	-	-	6	4	-
Sevilla la Nueva	11	8	8	12	18	7	10	7	9	20	2	7
Somosierra	1	1	-	-	1	1	-	3	-	1	4	-
Soto del Real	33	13	24	35	21	22	37	18	26	53	12	27
Talamanca de Jarama	12	4	10	9	7	6	12	7	8	21	10	13
Tielmes	23	18	13	16	23	13	27	23	12	27	11	9
Titulcia	9	12	3	6	7	7	4	11	2	9	3	1
Torrejón de Ardoz	1119	286	614	1019	313	572	1011	324	484	1064	307	509
Torrejón de la Calzada	26	3	16	20	3	9	25	10	11	31	5	14
Torrejón de Velasco	17	6	11	16	5	4	18	8	4	15	15	9
Torrelaguna	24	31	7	32	17	6	23	4	2	30	8	1
Torrelodones	99	39	59	110	25	46	113	36	53	112	33	84
Torremocha de Jarama	3	2	-	1	4	1	-	2	-	2	2	1
Torres de la Alameda	23	14	13	50	12	18	39	13	20	36	16	19
Tres Cantos	-	-	-	-	-	-	87	32	79	368	56	128
Valdaracete	6	10	4	10	6	4	9	3	2	5	10	1
Valdeavero	5	5	3	5	4	2	8	4	3	8	7	2
Valdelaguna	8	8	5	5	4	5	4	10	2	4	1	3
Valdemanco	4	5	4	2	7	3	2	11	1	3	1	5
Valdemaqueda	4	3	-	4	3	5	4	6	4	10	1	2

## 9. NACIMIENTOS, DEFUNCIONES Y MATRIMONIOS DE RESIDENTES EN LA COMUNIDAD DE MADRID EN LOS ÚLTIMOS CUATRO AÑOS (1.989/1.992)

	RESIDENTES						RESIDENTES (A FALTA DE INSCRITOS EN OTRAS C.C.A.A.)					
	1989			1990			1991			1992		
	Nacim.	Defun.	Matrim.	Nacim.	Defun.	Matrim.	Nacim.	Defun.	Matrim.	Nacim.	Defun.	Matrim.
Valdemorillo	39	22	20	31	21	22	33	19	29	50	14	34
Valdemoro	219	66	86	201	54	102	207	61	72	213	79	121
Valdeolmos	6	8	6	7	5	5	9	9	9	16	3	4
Valdepiélagos	1	2	-	2	3	2	3	3	3	2	-	1
Valdetorres de Jarama	16	9	5	15	8	12	21	8	12	14	11	10
Valdilecha	22	18	16	30	20	14	27	20	10	17	22	10
Valverde de Alcalá	2	1	-	2	3	-	3	1	-	1	2	1
Velilla de San Antonio	27	9	11	24	14	16	42	10	24	51	17	29
Vellón (El)	5	6	3	2	12	6	8	8	5	13	4	4
Venturada	1	2	-	1	-	3	3	1	2	6	1	1
Villa del Prado	37	21	18	46	35	19	47	16	15	39	21	27
Villaconejos	39	20	14	37	20	18	38	22	15	28	31	19
Villalbilla	16	5	20	23	7	17	21	10	12	29	6	10
Villamanrique de Tajo	8	3	-	5	4	2	6	7	3	6	6	-
Villamanta	14	12	9	11	13	5	8	12	7	15	22	12
Villamantilla	2	2	1	1	8	-	3	6	1	1	7	-
Villanueva de la Cañada	59	19	29	67	29	27	66	21	28	71	24	17
Villanueva de Perales	-	4	1	2	-	1	5	2	-	2	2	-
Villanueva del Pardillo	43	9	14	53	10	13	41	15	16	30	12	17
Villar del Olmo	2	3	1	1	2	4	6	7	3	7	3	6
Villarejo de Salvanes	66	41	32	87	38	24	76	40	10	66	11	7
Villaviciosa de Odón	115	130	52	124	158	76	132	169	56	158	143	69
Villavieja del Lozoya	-	1	-	1	2	3	3	1	1	1	-	3
Zarzalejo	8	15	5	10	8	4	5	4	6	7	5	3
No Consta	-	-	-	-	-	-	-	-	36	-	125	88

### ESTRATOS DE POBLACION

Menos de 101 habitantes	6	11	5	4	6	3	3	11	1	4	13	2
De 101 a 500 "	93	120	47	94	117	64	103	132	55	132	116	65
De 501 a 1.000 "	216	208	70	230	238	127	135	127	58	147	104	70
De 1.001 a 2.000 "	787	416	330	883	530	495	559	421	303	671	401	292
De 2.001 a 5.000 "	842	608	609	961	615	493	1301	720	601	1301	662	629
De 5.001 a 10.000 "	1821	769	523	1890	847	973	1011	595	503	1057	556	577
De 10.001 a 20.000 "	548	252	652	542	248	272	1541	740	736	2023	739	806
De 20.001 a 50.000 "	3659	1760	1792	3685	1785	1994	3866	1807	1703	4014	1638	1646
De 50.001 a 100.000 "	4689	1195	2308	4483	1294	2280	4097	1289	1691	4050	1268	1730
De 100.001 a 200.000 "	10510	3224	5281	10418	3245	5372	9949	3518	4546	10227	3483	4371
Más de 200.000 "	27740	24613	16881	26745	24638	17118	26161	25256	12841	26430	24246	11934
No consta	-	-	-	-	-	-	-	-	36	-	125	88

9. NACIMIENTOS, DEFUNCIONES Y MATRIMONIOS DE RESIDENTES EN LA  
COMUNIDAD DE MADRID EN LOS ULTIMOS CUATRO AÑOS (1.989/1.992)

	RESIDENTES						RESIDENTES (A FALTA DE INSCRITOS EN OTRAS C.C.A.A.)					
	1989			1990			1991			1992		
	Nacim.	Defun.	Matrim.	Nacim.	Defun.	Matrim.	Nacim.	Defun.	Matrim.	Nacim.	Defun.	Matrim.
AMBITOS GEOGRAFICOS												
Area Metropolitana	46460	30541	26095	45271	30765	26656	44094	31726	20743	45074	30535	19681
Madrid	27740	24613	16881	26745	24638	17118	26161	25256	12841	26430	24246	11934
Corona Metropolitana	18720	5928	9214	18526	6127	9538	17933	6470	7902	18644	6289	7747
Norte	2086	777	1081	2114	791	1110	2240	766	902	2311	794	917
Sur	9749	2798	4738	9655	2866	4969	9017	3094	4214	9164	3053	4091
Este	5137	1415	2593	4973	1447	2583	4768	1521	2080	4987	1491	2082
Oeste	1748	938	802	1784	1023	876	1908	1089	706	2182	951	657
Municipios no metropolitanos	4451	2635	2403	4664	2798	2535	4632	2890	2295	4982	2691	2441
No consta	-	-	-	-	-	-	-	-	36	-	125	88
DISTRITOS DEL MUNICIPIO DE MADRID												
Centro	1154	2085	824	1249	1857	855	1233	1851	707	1267	1626	621
Arganzuela	1054	1160	576	963	1064	574	980	1119	472	979	971	408
Retiro	971	1104	515	1001	1053	471	945	1030	400	984	971	378
Salamanca	1227	1746	801	1283	1845	802	1109	1747	655	1243	1551	549
Chamartín	1580	1185	862	1389	1204	944	1449	1191	659	1475	1052	570
Tetuán	1274	1475	769	1205	1435	746	1198	1499	650	1257	1285	544
Chamberí	1277	1876	772	1243	1824	748	1199	1809	605	1192	1595	551
Fuencarral-El Pardo	2201	1107	863	2008	1139	821	1938	1255	659	1865	1104	620
Moncloa-Aravaca	833	940	495	859	886	419	883	930	359	866	871	349
Latina	2119	1831	1222	2098	1736	1119	1980	1789	891	1894	1629	850
Carabanchel	2018	1840	1214	1910	1854	1088	1915	1808	873	2004	1691	777
Usera	1068	1021	569	1060	933	556	984	962	435	1016	914	442
Puente de Vallecas	2418	1815	1279	2377	1684	1242	2355	1785	948	2422	1690	912
Moratalaz	789	621	446	807	621	511	850	665	349	816	591	370
Ciudad Lineal	2028	1643	1154	1987	1602	1163	1928	1585	882	1985	1500	841
Hortaleza	1528	860	681	1443	782	632	1328	829	482	1350	698	460
Villaverde	1301	686	632	1148	741	684	1148	758	543	1124	672	482
Villa de Vallecas	876	296	432	859	242	351	810	320	289	795	291	293
Vicálvaro	425	213	210	437	225	212	409	215	170	365	182	153
San Blas	1212	952	591	1111	1040	514	1159	953	490	1183	836	444
Barajas	387	157	164	308	152	156	339	157	128	348	138	105
No consta	-	-	1810(*)	-	719	2510(*)	22	999	1195(*)	-	2388	1215
AREAS Y DISTRITOS DE SALUD DE LA COMUNIDAD DE MADRID												
Area 1-Sur-Este	6452	4522	3370	6502	4331	3295	6402	4560	2621	6467	4198	2607
Arganda	973	473	488	1021	506	508	1033	545	465	1085	473	501
Moratalaz	1214	834	656	1244	846	723	1259	880	519	1181	773	523
Retiro	971	1104	515	1001	1053	471	945	1030	400	984	971	378
Vallecas	3294	2111	1711	3236	1926	1593	3165	2105	1237	3217	1981	1205



## 9. NACIMIENTOS, DEFUNCIONES Y MATRIMONIOS DE RESIDENTES EN LA COMUNIDAD DE MADRID EN LOS ÚLTIMOS CUATRO AÑOS (1.989/1.992)

	RESIDENTES						RESIDENTES (A FALTA DE INSCRITOS EN OTRAS C.C.A.A.)					
	1989			1990			1991			1992		
	Nacim.	Defun.	Matrim.	Nacim.	Defun.	Matrim.	Nacim.	Defun.	Matrim.	Nacim.	Defun.	Matrim.
Area 2-Centro-Norte	4527	3285	2407	4323	3440	2499	4130	3315	1929	4340	2965	1734
Coslada	1720	354	744	1651	391	753	1572	377	615	1622	362	615
Salamanca	1227	1746	801	1283	1845	802	1109	1747	655	1243	1551	549
Chamartín	1580	1185	862	1389	1204	944	1449	1191	659	1475	1052	570
Area 3-Este	3207	1095	1809	3175	1087	1771	3036	1142	1393	3119	1157	1392
Alcalá de Henares	2088	809	1195	2156	774	1199	2025	818	909	2055	850	883
Torrejón de Ardoz	1119	286	614	1019	313	572	1011	324	484	1064	307	509
Area 4-Noreste	5155	3612	2590	4849	3576	2465	4754	3524	1982	4866	3172	1850
Ciudad Lineal	2028	1643	1154	1987	1602	1163	1928	1585	882	1985	1500	841
San Blas	1212	952	591	1111	1040	514	1159	953	490	1183	836	444
Hortaleza	1915	1017	845	1751	934	788	1667	986	610	1698	836	565
Area 5-Norte	6291	3769	3101	6120	3770	3121	6109	3953	2578	6324	3526	2446
Alcobendas	2208	823	1136	2204	836	1161	2162	852	922	2327	792	955
Colmenar Viejo	608	364	333	703	360	393	811	347	347	875	345	327
Tetuán	1274	1475	769	1205	1435	746	1198	1499	650	1257	1285	544
Fuencarral	2201	1107	863	2008	1139	821	1938	1255	659	1865	1104	620
Area 6-Oeste	3757	2364	1978	3882	2372	2000	4129	2500	1782	4426	2279	1726
Majadahonda	1638	814	751	1665	867	802	1782	923	654	2027	814	592
Collado Villalba	1286	610	732	1358	619	779	1464	647	769	1533	594	785
Moncloa	833	940	495	859	886	419	883	930	359	866	871	349
Area 7-Centro-Oeste	4550	5792	2818	4590	5417	2722	4412	5449	2203	4353	4850	2022
Centro	1154	2085	824	1249	1857	855	1233	1851	707	1267	1626	621
Chamberí	1277	1876	772	1243	1824	748	1199	1809	605	1192	1595	551
Latina	2119	1831	1222	2098	1736	1119	1980	1789	891	1894	1629	850
Area 8-Sur-Oeste I	3799	1558	1921	3818	1742	1949	3540	1842	1645	3695	1761	1514
Móstoles	2325	654	1139	2328	765	1169	2252	825	956	2258	750	958
Alcorcón	1092	567	582	1080	560	576	942	578	503	1040	594	397
Navalcarnero	382	337	200	410	417	204	346	439	186	397	417	159
Area 9-Sur-Oeste II	4062	834	1906	4004	886	1992	3879	965	1789	3937	896	1783
Leganés	1599	551	879	1569	591	869	1580	633	692	1677	593	684
Fuenlabrada	2463	283	1027	2435	295	1123	2299	332	1097	2260	303	1099
Area 10-Sur I	2649	951	1280	2631	918	1443	2345	995	1143	2387	1079	1172
Parla	1439	390	653	1435	426	803	1141	426	589	1075	464	637
Getafe	1210	561	627	1196	492	640	1204	569	554	1312	615	535
Area 11-Sur II	6462	5394	3508	6041	5305	3424	5968	5372	2778	6142	4955	2661
Aranjuez	1021	687	517	960	713	522	941	725	455	1019	707	552
Arganzuela	1054	1160	576	963	1064	574	980	1119	472	979	971	408
Villaverde	1301	686	632	1148	741	684	1148	758	543	1124	672	482
Carabanchel	2018	1840	1214	1910	1854	1088	1915	1808	873	2004	1691	777
Usera	1068	1021	569	1060	933	556	984	962	435	1016	914	442
No Consta	-	-	1810(*)	-	719	2510(*)	22	999	1231(*)	-	2513	1303

(\*) El elevado número de no consta se debe a que no se ha imputado el distrito municipal de residencia del matrimonio.

10. NACIMIENTOS, DEFUNCIONES Y MATRIMONIOS REGISTRADOS EN LA  
COMUNIDAD DE MADRID POR LUGAR DE RESIDENCIA

	1992 3º Trimestre			1992 4º Trimestre			1993 1º Trimestre			1993 2º Trimestre		
	Nacim.	Defun.	Matrim.	Nacim.	Defun.	Matrim.	Nacim.	Defun.	Matrim.	Nacim.	Defun.	Matrim.
TOTAL	12918	7989	8313	12778	9007	6310	12030	10084	3300	11750	8351	6112
RESIDENTES EN LA COMUNIDAD DE MADRID	12635	7491	7141	12505	8501	5320	11703	9454	2682	11504	7790	5170
Acebeda (La)	-	1	-	-	1	-	-	-	-	-	-	-
Ajalvir	5	-	4	5	2	5	3	-	1	4	2	1
Alameda del Valle	-	-	-	-	1	-	-	-	-	-	-	-
Alamo (El)	8	17	6	13	18	1	7	24	3	7	10	3
Alcalá de Henares	498	165	272	429	182	158	399	196	94	431	153	160
Alcobendas	214	56	100	216	71	79	211	76	34	183	79	91
Alcorcón	235	128	142	254	158	105	240	164	54	259	126	128
Aldea del Fresno	2	6	1	4	6	-	4	12	-	2	8	1
Algete	58	9	35	44	7	23	41	7	5	43	7	13
Alpedrete	16	3	9	15	4	11	17	9	-	12	5	8
Ambite	1	1	-	-	1	1	1	-	-	-	1	-
Anchuelo	2	1	2	2	1	1	4	-	-	2	2	1
Aranjuez	112	90	71	99	83	44	90	78	14	85	71	51
Arganda del Rey	74	42	52	77	38	36	87	26	5	66	12	15
Arroyomolinos	4	2	2	1	-	-	8	1	2	5	2	3
Atazar (El)	-	1	-	-	-	-	1	-	-	-	-	-
Batres	-	-	1	3	2	-	1	1	2	2	1	-
Becerril de la Sierra	6	8	3	9	4	5	10	4	4	8	4	3
Belmonte de Tajo	6	3	2	4	1	1	2	4	-	2	2	2
Berrueco (El)	-	-	-	-	-	-	-	-	-	-	-	1
Berzosa del Lozoya	-	-	-	-	-	-	-	-	-	-	-	-
Boadilla del Monte	57	22	14	38	19	9	38	15	4	36	12	18
Boalo (El)	11	4	6	10	2	2	11	5	-	3	1	2
Braojos	2	-	-	-	-	-	1	-	-	1	2	-
Brea de Tajo	2	1	2	-	3	-	2	2	-	-	-	2
Brunete	10	20	4	4	3	-	2	6	2	7	7	3
Buitrago del Lozoya	6	1	3	5	5	-	6	6	1	2	5	1
Bustarviejo	2	2	3	3	3	3	7	4	1	5	1	2
Cabanillas de la Sierra	1	3	2	-	-	-	2	-	-	1	1	2
Cabrera (La)	2	3	-	3	1	-	1	3	1	2	3	2
Cadalso de los Vidrios	2	4	2	6	7	2	5	7	-	1	5	-
Camarma de Esteruelas	8	3	4	9	3	1	3	4	2	8	3	1
Campo Real	7	1	8	7	1	5	8	6	1	7	5	6
Canencia	2	-	2	3	1	1	1	2	-	-	1	-
Carabaña	2	3	6	5	4	2	3	4	1	3	3	2
Casarrubuelos	1	-	-	3	1	1	-	2	-	2	1	-
Cenicientos	6	8	1	4	4	3	2	7	1	3	8	3
Cercedilla	8	14	6	11	14	5	14	17	4	12	12	6
Cervera de Buitrago	-	3	-	-	-	-	-	-	-	-	-	-
Ciempozuelos	37	30	16	36	39	16	33	41	6	22	31	14

## 10. NACIMIENTOS, DEFUNCIONES Y MATRIMONIOS REGISTRADOS EN LA COMUNIDAD DE MADRID POR LUGAR DE RESIDENCIA

	1992 3º Trimestre			1992 4º Trimestre			1993 1º Trimestre			1993 2º Trimestre		
	Nacim.	Defun.	Matrim.	Nacim.	Defun.	Matrim.	Nacim.	Defun.	Matrim.	Nacim.	Defun.	Matrim.
Cobeña	8	1	5	1	1	3	9	-	2	5	1	2
Colmenar de Oreja	13	13	13	21	11	3	17	16	4	9	11	10
Colmenar del Arroyo	1	2	-	-	4	1	-	9	-	3	7	-
Colmenar Viejo	86	46	47	88	53	18	80	68	12	82	36	26
Colmenarejo	10	-	7	10	1	2	12	4	2	13	3	9
Collado-Mediano	16	1	2	7	1	5	12	5	2	7	4	2
Collado Villalba	121	32	72	122	25	48	115	40	26	120	30	57
Corpa	1	2	-	-	1	-	2	-	-	-	1	1
Coslada	219	39	69	192	49	56	236	53	26	200	38	63
Cubas	2	2	1	2	6	-	3	-	-	-	-	1
Chapinería	1	2	3	3	3	-	-	2	1	3	-	1
Chinchón	10	10	12	15	11	7	13	18	-	8	13	7
Daganzo de Arriba	12	2	9	4	2	4	7	2	-	3	3	5
Escorial (El)	27	15	14	29	9	15	23	9	12	26	11	13
Estremera	5	1	1	5	6	1	3	5	-	2	3	1
Fresnedillas	1	-	-	2	1	1	-	1	-	1	-	-
Fresno de Torote	1	-	-	-	-	2	-	-	-	-	-	-
Fuenlabrada	553	59	384	610	91	248	523	87	92	489	80	216
Fuente el Saz de Jarama	8	3	8	6	2	3	11	4	2	9	2	2
Fuentidueña de Tajo	8	4	2	3	3	1	4	2	1	5	4	-
Galapagar	65	8	31	41	19	22	65	16	15	35	16	24
Garganta de los Montes	1	3	-	1	-	-	-	2	-	1	-	-
Gargantilla del Lozoya	-	2	-	-	1	-	1	1	1	-	-	-
Gascones	-	-	-	-	-	-	-	-	-	-	-	-
Getafe	326	143	182	316	168	113	280	170	63	298	135	144
Griñón	7	8	3	4	4	5	7	1	-	4	2	-
Guadalix de la Sierra	8	5	2	11	6	1	12	5	1	5	5	1
Guadarrama	27	12	11	28	8	15	30	13	7	33	14	17
Hiruela (La)	1	-	-	-	-	-	-	-	-	-	-	-
Horcajo de la Sierra	-	1	-	-	1	-	-	-	-	-	-	-
Horcajuelo de la Sierra	-	-	-	-	1	-	1	1	-	-	-	-
Hoyo de Manzanares	17	9	9	11	6	5	21	4	4	22	2	4
Humanes de Madrid	48	6	29	42	5	15	39	7	7	27	5	13
Leganés	434	130	237	403	140	172	406	161	76	408	154	181
Loeches	6	1	5	7	4	3	9	3	-	9	7	4
Lozoya	1	-	-	-	-	-	-	-	1	1	-	-
Lozoyuela-Navas-Sieteiglesias	2	1	1	-	-	1	1	-	1	3	2	1
Madarcos	-	-	-	1	-	-	-	-	-	-	-	-
Madrid	6644	5379	3635	6589	6178	2933	5981	6979	1607	6041	5736	2721
Majadahonda	111	17	27	81	13	14	100	21	12	99	13	20
Manzanares el Real	7	8	7	11	3	1	4	1	3	12	2	3
Meco	24	2	14	18	5	9	23	3	4	20	3	6
Mejorada del Campo	51	16	36	59	18	17	43	15	11	43	14	22
Miraflores de la Sierra	8	6	7	6	12	7	5	12	1	9	7	6
Molar (El)	10	1	2	14	2	2	6	3	-	6	2	2



10. NACIMIENTOS, DEFUNCIONES Y MATRIMONIOS REGISTRADOS EN LA  
COMUNIDAD DE MADRID POR LUGAR DE RESIDENCIA

	1992 3º Trimestre			1992 4º Trimestre			1993 1º Trimestre			1993 2º Trimestre		
	Nacim.	Defun.	Matrim.	Nacim.	Defun.	Matrim.	Nacim.	Defun.	Matrim.	Nacim.	Defun.	Matrim.
Molinos (Los)	10	4	3	3	5	5	11	8	3	8	10	3
Montejo de la Sierra	-	1	-	-	1	-	-	-	-	1	-	-
Moraleja de Enmedio	9	5	8	3	5	4	4	4	-	1	6	2
Moralzarzal	14	3	8	6	4	5	6	8	3	4	2	4
Morata de Tajuña	20	24	11	15	23	6	23	27	4	10	24	8
Móstoles	540	146	315	530	163	210	528	181	89	450	133	210
Navacerrada	2	3	1	6	-	3	6	2	-	-	3	4
Navalafuente	-	1	1	2	1	1	2	2	-	1	2	-
Navalagamella	3	1	1	5	-	4	1	-	-	1	1	-
Navalcarnero	38	27	18	29	31	7	30	37	6	24	36	13
Navarredonda	-	-	-	1	2	-	-	-	-	1	1	-
Navas del Rey	4	1	2	7	2	-	4	1	-	2	2	2
Nuevo Baztán	5	-	3	4	-	1	3	-	1	4	1	1
Olmeda de las Fuentes	1	-	1	-	-	-	-	-	-	1	-	-
Orusco	1	1	-	1	1	3	1	1	-	1	1	-
Paracuellos de Jarama	16	4	6	8	4	8	14	5	4	14	4	6
Parla	86	53	106	218	73	67	203	57	27	190	49	69
Patones	-	-	1	1	-	-	-	-	-	1	-	-
Pedrezuela	4	-	-	2	1	1	3	2	-	2	1	-
Pelayos de la Presa	1	-	1	2	2	1	-	1	-	3	-	-
Perales de Tajuña	5	4	6	6	4	-	10	4	1	10	-	3
Pezuela de las Torres	-	1	3	3	1	-	-	-	-	-	-	2
Pinilla del Valle	1	-	-	-	-	-	2	-	-	-	-	-
Pinto	66	14	65	64	22	43	71	29	17	67	30	49
Piñuecar	-	1	2	2	5	-	-	-	-	1	-	-
Pozuelo de Alarcón	172	95	80	177	92	45	193	98	27	155	89	47
Pozuelo del Rey	-	-	-	1	-	-	-	-	-	-	-	-
Prádena del Rincón	-	-	-	-	-	-	-	-	-	-	-	-
Puebla de la Sierra	-	-	-	-	-	-	-	-	-	-	-	-
Puentes Viejas	1	-	1	-	-	-	-	-	-	-	1	-
Quijorna	1	1	2	1	2	1	1	1	2	2	1	2
Rascafría	7	4	-	2	1	1	4	3	-	3	5	1
Redueña	-	-	-	1	-	-	-	-	-	-	-	-
Ribatejada	-	-	-	-	-	-	-	1	-	1	1	1
Rivas-Vaciamadrid	96	11	47	107	3	29	107	2	7	109	4	36
Robledillo de la Jara	-	-	-	-	-	-	-	-	-	-	-	-
Robledo de Chavela	4	3	4	9	5	3	3	5	-	5	2	3
Robregordo	-	-	-	-	-	-	-	-	-	-	-	-
Rozas de Madrid (Las)	149	42	58	159	62	52	134	62	28	135	64	40
Rozas de Puerto Real	-	2	1	-	1	-	-	-	-	-	3	-
San Agustín de Guadalix	15	2	8	15	1	3	15	3	4	18	1	6
San Fernando de Henares	126	19	96	114	25	51	102	25	19	101	14	52
San Lorenzo del Escorial	24	20	15	24	19	10	27	23	8	21	9	8
San Martín de la Vega	19	10	37	27	7	21	21	19	11	14	7	29
San Martín de Valdeiglesias	17	12	7	15	21	4	15	20	2	12	17	4

## 10. NACIMIENTOS, DEFUNCIONES Y MATRIMONIOS REGISTRADOS EN LA COMUNIDAD DE MADRID POR LUGAR DE RESIDENCIA

	1992 3º Trimestre			1992 4º Trimestre			1993 1º Trimestre			1993 2º Trimestre		
	Nacim.	Defun.	Matrim.	Nacim.	Defun.	Matrim.	Nacim.	Defun.	Matrim.	Nacim.	Defun.	Matrim.
San Sebastián de los Reyes	187	63	95	166	66	101	159	59	35	168	47	85
Santa María de la Alameda	-	3	-	-	3	1	2	2	-	1	1	-
Santorcaz	3	4	2	-	-	2	1	1	-	-	3	1
Santos de la Humosa (Los)	-	3	6	3	2	-	5	1	-	1	-	-
Serna del Monte (La)	-	-	-	-	-	1	-	1	-	-	-	-
Serranillos del Valle	2	1	-	3	2	-	-	1	-	1	1	-
Sevilla la Nueva	5	-	3	6	1	1	6	1	1	4	1	5
Somosierra	-	2	-	1	2	-	-	-	-	1	1	-
Soto del Real	12	3	4	10	4	8	10	2	1	5	3	-
Talamanca de Jarama	3	4	2	7	4	3	2	2	-	1	1	4
Tielmes	4	3	4	11	2	2	7	4	-	5	7	5
Titulcia	4	2	-	1	-	-	-	4	-	2	5	-
Torrejón de Ardoz	286	66	173	270	99	125	229	77	55	243	69	137
Torrejón de la Calzada	9	3	8	11	1	-	7	1	-	3	1	3
Torrejón de Velasco	4	2	3	7	5	2	5	2	2	2	3	3
Torrelaguna	7	1	-	6	3	-	4	2	-	3	1	1
Torrelorones	26	4	27	29	12	19	25	12	11	29	5	9
Torremocha de Jarama	-	1	-	1	-	1	-	1	-	-	1	-
Torres de la Alameda	7	2	7	10	5	5	8	4	6	11	1	5
Tres Cantos	84	12	34	93	20	50	83	23	19	114	16	47
Valdaracete	2	2	1	1	2	-	2	1	-	1	3	1
Valdeavero	1	2	1	1	1	-	2	3	-	1	3	-
Valdelaguna	1	-	1	1	-	-	2	4	-	-	2	1
Valdemanco	1	-	1	1	-	1	-	1	1	1	3	2
Valdemaqueda	4	-	2	5	-	-	3	-	-	-	-	-
Valdemorillo	18	3	13	8	2	9	7	2	2	11	1	1
Valdemoro	55	16	43	51	19	37	55	16	18	55	24	23
Valdeolmos	3	1	1	6	-	-	4	1	-	6	1	1
Valdepiélagos	-	-	1	1	-	-	1	1	-	1	-	-
Valdetorres de Jarama	1	4	4	3	2	1	4	-	-	3	1	2
Valdilecha	9	7	2	1	7	4	13	4	-	4	4	3
Valverde de Alcalá	-	-	1	1	1	-	1	1	1	-	-	1
Velilla de San Antonio	16	5	13	13	3	10	20	3	6	13	4	13
Vellón (El)	3	2	1	1	1	1	1	-	1	4	2	1
Venturada	1	1	-	1	-	1	1	-	-	1	-	-
Villa del Prado	10	3	5	8	3	10	6	1	-	2	3	-
Villaconejos	10	9	4	7	10	5	9	14	2	10	7	2
Villalbilla	8	2	4	11	2	2	4	4	1	2	6	4
Villamanrique de Tajo	-	2	-	2	1	-	2	2	-	2	2	-
Villamanta	4	3	5	4	4	1	3	5	1	-	-	5
Villamantilla	-	3	-	1	1	-	-	2	-	-	-	-
Villanueva de la Cañada	13	8	8	23	4	5	18	11	3	16	5	3
Villanueva de Perales	-	-	-	1	-	-	1	2	-	-	-	1
Villanueva del Pardillo	5	2	5	8	4	8	6	3	1	10	1	-
Villar del Olmo	2	-	1	3	3	2	3	2	-	3	1	3

10. NACIMIENTOS, DEFUNCIONES Y MATRIMONIOS REGISTRADOS EN LA  
COMUNIDAD DE MADRID POR LUGAR DE RESIDENCIA

	1992 3º Trimestre			1992 4º Trimestre			1993 1º Trimestre			1993 2º Trimestre		
	Nacim.	Defun.	Matrim.	Nacim.	Defun.	Matrim.	Nacim.	Defun.	Matrim.	Nacim.	Defun.	Matrim.
Villarejo de Salvanés	17	3	3	19	3	2	17	5	-	14	4	1
Villaviciosa de Odón	42	34	28	29	30	12	33	41	6	28	27	25
Villavieja del Lozoya	-	-	1	1	-	-	-	-	-	1	-	-
Zarzalejo	1	4	1	3	-	1	1	2	1	1	1	-
No consta	-	34	37	-	14	25	18	16	7	60	43	36
ESTRATOS DE POBLACION												
Menos de 101	1	5	-	2	4	1	2	2	-	1	1	-
De 101 a 500	32	29	27	43	34	13	28	32	7	29	28	18
De 501 a 1.000	33	33	24	34	27	18	32	29	6	32	31	10
De 1.001 a 2.000	182	105	111	186	98	59	181	111	24	118	101	82
De 2.001 a 5.000	344	160	198	309	153	156	327	198	63	304	138	116
De 5.001 a 10.000	286	124	195	271	134	130	285	162	81	216	119	135
De 10.001 a 20.000	518	177	271	486	186	200	463	197	82	474	171	211
De 20.001 a 50.000	1017	397	568	981	413	351	972	447	160	910	359	357
De 50.001 a 100.000	992	277	543	1062	358	428	1038	322	177	984	282	445
De 100.001 a 200.000	2586	771	1532	2542	902	1006	2376	959	468	2335	781	1039
Más de 200.000	6644	5379	3635	6589	6178	2933	5981	6979	1607	6041	5736	2721
No consta	-	34	37	-	14	25	18	16	7	60	43	36
AMBITOS GEOGRAFICOS												
Area metropolitana	11322	6794	6278	11258	7813	4738	10439	8687	2430	10389	7139	4612
Madrid	6644	5379	3635	6589	6178	2933	5981	6979	1607	6041	5736	2721
Corona metropolitana	4678	1415	2643	4669	1635	1805	4458	1708	823	4348	1403	1891
Norte	571	177	276	563	210	248	533	226	100	547	178	249
Sur	2240	673	1431	2395	815	958	2251	849	418	2161	707	997
Este	1308	325	712	1192	383	454	1150	376	222	1154	300	489
Oeste	559	240	224	519	227	145	524	257	83	486	218	156
Municipios no metropolitanos	1313	663	826	1247	674	557	1246	751	245	1055	608	522
No consta	-	34	37	-	14	25	18	16	7	60	43	36
AREAS Y DISTRITOS DE SALUD												
AREAS Y DISTRITOS DE SALUD	12635	7491	7141	12505	8501	5320	11703	9454	2682	11504	7790	5170
Area 1 Sur-Este	1654	987	825	1609	1056	605	1473	1134	265	1499	1004	569
Arganda	273	114	157	279	110	99	307	104	21	258	88	93
Moratalaz	301	179	175	297	204	119	295	221	64	313	208	108
Retiro	256	212	101	249	263	98	211	274	51	236	239	99
Vallecas	824	482	392	784	479	289	660	535	129	692	469	269
Area 2 Centro-Norte	1125	659	521	1022	795	429	983	817	236	941	730	391
Coslada	412	79	214	378	95	134	401	96	62	357	70	150
Salamanca	320	325	142	302	421	154	257	433	79	278	389	127
Chamartín	393	255	165	342	279	141	325	288	95	306	271	114



## 10. NACIMIENTOS, DEFUNCIONES Y MATRIMONIOS REGISTRADOS EN LA COMUNIDAD DE MADRID POR LUGAR DE RESIDENCIA

	1992 3º Trimestre			1992 4º Trimestre			1993 1º Trimestre			1993 2º Trimestre		
	Nacim.	Defun.	Matrim.	Nacim.	Defun.	Matrim.	Nacim.	Defun.	Matrim.	Nacim.	Defun.	Matrim.
Area 3 Este	838	253	489	757	303	303	681	294	163	719	244	319
Alcalá Henares	552	187	316	487	204	178	452	217	108	476	175	182
Torrejón Ardoz	286	66	173	270	99	125	229	77	55	243	69	137
Area 4 Noreste	1199	728	617	1152	878	430	1007	962	265	1021	831	402
Ciudad Lineal	495	310	267	477	428	205	438	433	128	434	391	171
San Blas	302	219	164	275	203	97	249	260	54	254	206	110
Hortaleza	402	199	186	400	247	128	320	269	83	333	234	121
Area 5 Norte	1581	819	768	1558	956	622	1424	996	273	1387	819	615
Alcobendas	594	190	301	546	202	251	538	200	96	507	189	237
Colmenar Viejo	208	79	105	218	94	86	193	111	36	225	65	84
Tetuán	328	296	162	322	356	141	274	376	67	237	317	150
Fuencarral	451	254	200	472	304	144	419	309	74	418	248	144
Area 6 Oeste	1156	565	543	1089	604	411	1107	642	227	1025	534	388
Majadahonda	518	207	198	491	199	134	492	217	79	460	192	133
Collado Villalba	420	150	239	383	142	194	411	186	104	370	136	175
Moncloa	218	208	106	215	263	83	204	239	44	195	206	80
Area 7 Centro-Oeste	1010	1125	568	1165	1255	490	928	1452	276	921	1162	432
Centro	299	396	157	349	384	150	284	487	101	237	378	124
Chamberí	261	347	147	330	446	139	239	490	78	286	388	124
Latina	450	382	264	486	425	201	405	475	97	398	396	184
Area 8 Sur-Oeste I	916	398	540	916	459	358	884	517	164	803	386	401
Móstoles	582	180	343	559	193	222	561	222	95	478	160	235
Alcorcón	235	128	142	254	158	105	240	164	54	259	126	128
Navalcarnero	99	90	55	103	108	31	83	131	15	66	100	38
Area 9 Sur-Oeste II	987	189	621	1013	231	420	929	248	168	897	234	397
Leganés	434	130	237	403	140	172	406	161	76	408	154	181
Fuenlabrada	553	59	384	610	91	248	523	87	92	489	80	216
Area 10 Sur I	564	239	408	677	294	250	628	276	120	602	236	287
Parla	238	96	226	361	126	137	348	106	57	304	101	143
Getafe	326	143	182	316	168	113	280	170	63	298	135	144
Area 11 Sur II	1605	1150	850	1547	1300	638	1310	1421	326	1268	1244	644
Aranjuez	261	180	197	258	180	133	240	210	55	205	171	137
Arganzuela	259	223	114	229	256	107	216	295	60	202	253	90
Villaverde	275	152	171	309	194	101	232	199	50	237	174	121
Carabanchel	543	371	244	519	424	176	405	466	113	423	437	201
Usera	267	224	124	232	246	121	217	251	48	201	209	95
No consta	-	379	391	-	370	364	349	695	199	421	366	325





10. NACIMIENTOS, DEFUNCIONES Y MATRIMONIOS REGISTRADOS EN LA  
COMUNIDAD DE MADRID POR LUGAR DE RESIDENCIA

	1992 3º Trimestre			1992 4º Trimestre			1993 1º Trimestre			1993 2º Trimestre		
	Nacim.	Defun.	Matrim.	Nacim.	Defun.	Matrim.	Nacim.	Defun.	Matrim.	Nacim.	Defun.	Matrim.
DISTRITOS DEL MUNICIPIO DE MADRID	6644	5379	3635	6589	6178	2933	5981	6979	1607	6041	5736	2721
Centro	299	396	157	349	384	150	284	487	101	237	378	124
Arganzuela	259	223	114	229	256	107	216	295	60	202	253	90
Retiro	256	212	101	249	263	98	211	274	51	236	239	99
Salamanca	320	325	142	302	421	154	257	433	79	278	389	127
Chamartín	393	255	165	342	279	141	325	288	95	306	271	114
Tetuán	328	296	162	322	356	141	274	376	67	237	317	150
Chamberí	261	347	147	330	446	139	239	490	78	286	388	124
Fuencarral-El Pardo	451	254	200	472	304	144	419	309	74	418	248	144
Moncloa-Aravaca	218	208	106	215	263	83	204	239	44	195	206	80
Latina	450	382	264	486	425	201	405	475	97	398	396	184
Carabanchel	543	371	244	519	424	176	405	466	113	423	437	201
Usera	267	224	124	232	246	121	217	251	48	201	209	95
Puente de Vallecas	612	409	282	604	402	225	503	434	96	509	405	215
Moratalaz	200	132	122	209	160	87	215	173	42	232	164	79
Ciudad Lineal	495	310	267	477	428	205	438	433	128	434	391	171
Hortaleza	323	168	150	314	202	101	264	234	71	274	192	91
Villaverde	275	152	171	309	194	101	232	199	50	237	174	121
Villa de Vallecas	212	73	110	180	77	64	157	101	33	183	64	54
Vicálvaro	101	47	53	88	44	32	80	48	22	81	44	29
San Blas	302	219	164	275	203	97	249	260	54	254	206	110
Barajas	79	31	36	86	45	27	56	35	12	59	42	30
No consta	-	345	354	-	356	339	331	679	192	361	323	289
RESIDENTES EN OTRA COMUNIDAD AUTONOMA	259	456	292	254	477	265	267	597	136	208	523	222
Andalucía	25	39	41	30	51	27	21	47	23	18	40	23
Aragón	4	8	8	2	9	3	-	7	1	-	7	4
Asturias	3	10	8	1	4	3	2	9	-	3	12	6
Baleares	3	2	6	7	4	7	5	4	4	4	2	2
Canarias	7	11	13	9	13	13	7	12	11	6	5	12
Cantabria	-	2	3	1	4	5	3	4	3	-	7	-
Castilla-León	37	111	25	40	115	22	44	162	9	28	129	21
Castilla-La Mancha	125	160	89	107	161	86	117	208	45	102	184	81
Cataluña	2	8	35	3	8	28	7	6	8	3	8	16
Extremadura	20	42	11	18	53	9	19	71	3	18	57	5
Galicia	6	15	9	2	22	6	15	20	15	10	26	7
Murcia	6	8	6	10	9	5	5	9	1	4	5	5
Navarra	5	3	2	3	2	7	3	2	1	-	2	1
Comunidad Valenciana	10	16	25	12	12	32	11	15	6	6	22	29
País Vasco	2	15	8	4	3	9	6	15	5	2	12	7
Rioja (La)	-	4	-	1	5	1	-	4	-	3	2	2
Ceuta	3	-	1	3	1	2	-	2	-	1	3	-
Melilla	1	2	2	1	1	-	2	-	1	-	-	1
EXTRANJEROS	24	18	56	19	14	54	16	13	29	7	13	36
NO CONSTA	-	24	824	-	15	671	44	20	453	31	25	684

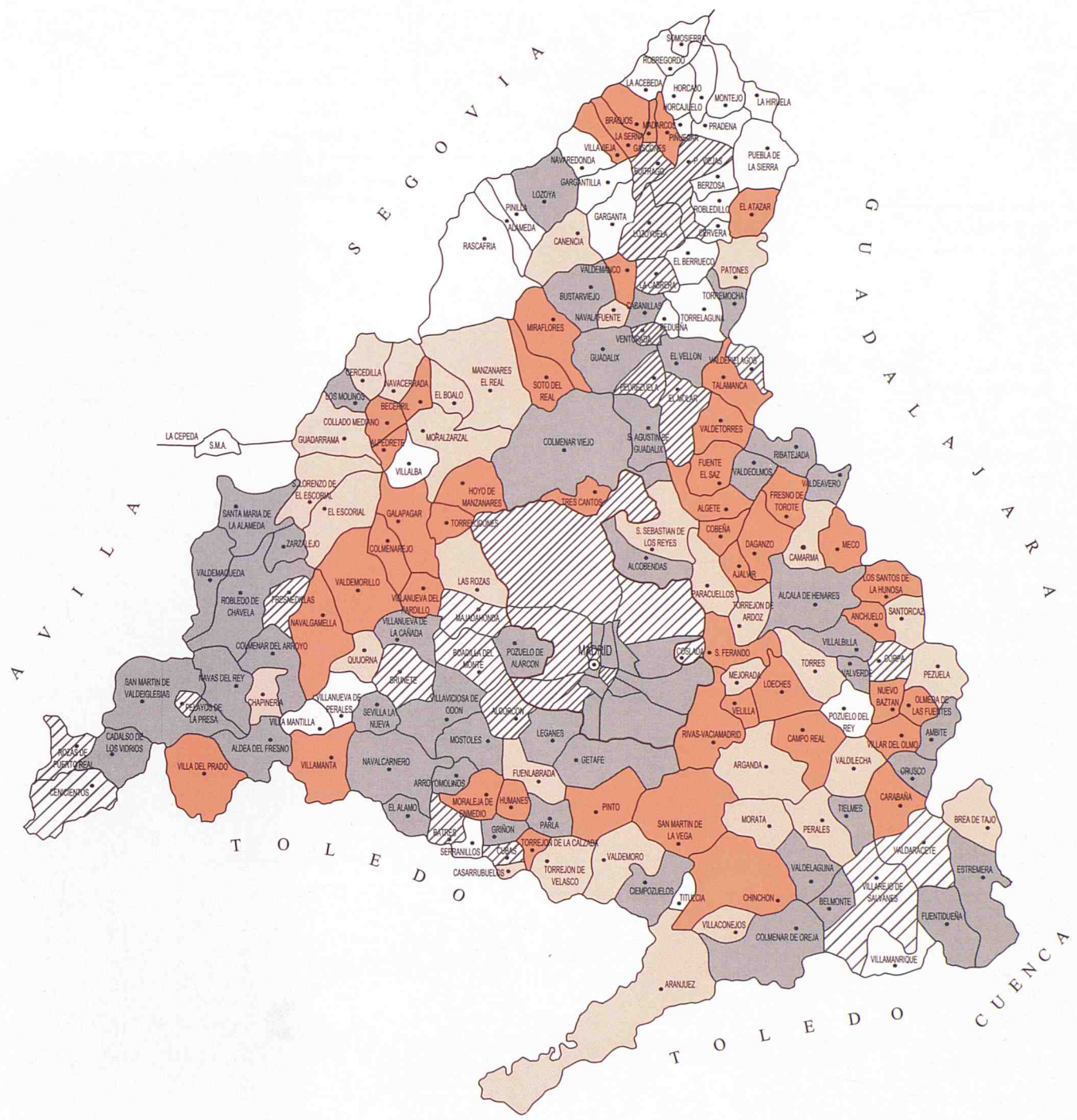

# TASA DE NUPCIALIDAD POR MUNICIPIOS Y DISTRITOS. AÑO 1992



 0 — 1,35	 3,45 — 5,53 <sup>(1)</sup>	 Más de 7,62
 1,36 — 3,44	 5,54 — 7,62	

(1) Tasa de nupcialidad de la Comunidad de Madrid = 4,49



INFORME DE ACTIVIDADES  
DE LOS SERVICIOS DE SALUD Y BIENESTAR SOCIAL  
DEL AÑO 1993



CONSEJERIA DE  
ECONOMIA  
DEPARTAMENTO  
DE ESTADISTICA.

CONSEJERIA DE SALUD  
DIRECCION GENERAL  
DE PLANIFICACION,  
FORMACION E INVESTIGACION.