

2

N.º 26. JUNIO 1994
MOVIMIENTO NATURAL DE LA POBLACION

DEMOGRAFIA Y SALUD

BOLETIN TRIMESTRAL



COMUNIDAD DE MADRID

Introducción	3	Gráficos	
Notas Metodológicas	3	I. Evolución de los Nacimientos, Defunciones y Matrimonios de residentes registrados en la Comunidad de Madrid en los últimos años (1975/1992)	4
Tablas		II. Evolución de los Nacimientos, Defunciones y Matrimonios de residentes registrados en la Comunidad de Madrid en los últimos veinticuatro meses. (Enero 1992/Diciembre 1993)	6
1. Resumen de la evolución demográfica registrada en la Comunidad de Madrid en los últimos años (1975/1992)	5	III. Nacimientos por grupos de edad de madres residentes, registrados en la Comunidad de Madrid. Año 1993	8
2. Resumen de la evolución demográfica de residentes en la Comunidad de Madrid en los últimos años (1975/1992)	5	IV. Nacimientos de madres no residentes registrados en la Comunidad de Madrid por lugar de residencia. Año 1993	10
3. Resumen de la evolución demográfica registrada en la Comunidad de Madrid	7	V. Matrimonios que fijan su residencia registrados en la Comunidad de Madrid por edad de los cónyuges al contraer matrimonio. Año 1993	12
4. Resumen de la evolución demográfica de residentes registrada en la Comunidad de Madrid	7	VI. Defunciones de residentes registrados en la Comunidad de Madrid por sexo y grupo de edad. Año 1993	14
5. Nacimientos por grupos de edad de madres residentes registrados en la Comunidad de Madrid	9	Mapas: Tasas brutas de mortalidad por Areas Sanitarias. Año 1993	16
6. Matrimonios que fijan su residencia registrados en la Comunidad de Madrid por la edad de los cónyuges al contraer matrimonio	11	Tasas brutas de mortalidad por Municipios y distritos. Año 1993	31
7. Defunciones de residentes registradas en la Comunidad de Madrid por sexo y grupos de edad	13		
8. Defunciones de residentes registradas en la Comunidad de Madrid por sexo y grupo de causa	15		
9. Nacimientos, defunciones y matrimonios de residentes en la Comunidad de Madrid en los últimos cuatro años (1989/1992)	17		
10. Nacimientos, defunciones y matrimonios registrados en la Comunidad de Madrid por lugar de residencia	24		

Equipo de trabajo: M. Carretero, R. Del Poyo, P. García-Uceda, M. J. Gómez, M. Leal, J. L. Martín, A. Mateos, J. A. Moreno, E. Ramos, P. Rodríguez.
Coordinación equipo: J. Martínez de Leiva, A. Miranda, M. T. Ortiz. **Dirección técnica:** I. Duque, C. Fuentes, I. Pintado, S. Severiano. **Trabajos informáticos:** J. Álvarez, S. Gómez, R. Pintado, L. A. Ríos. **Diseño gráfico:** SIDECAR. **Depósito legal:** BI-1607-94

Imprime: DIDOT, S.A.
 Nervión, 3-6.º - Bilbao
 Telf.: (94) 424 82 95



INTRODUCCION

La necesidad de difundir la información estadística con la máxima celeridad respecto a la fecha de los acontecimientos se ha materializado en la edición del presente Boletín Trimestral, fruto del Convenio de Colaboración con el Instituto Nacional de Estadística y del trabajo conjunto de las Consejerías de Salud y de Economía de la Comunidad de Madrid.

En el presente número se consolida una segunda fase del desarrollo de DEMOGRAFIA Y SALUD, que

a partir de ahora publicará una mayor desagregación geográfica de los datos y, lo que es más importante, una distribución de los mismos por áreas de salud. Es la primera vez que tales informaciones son incorporadas a una publicación de coyuntura demográfica y representan una de las mayores aportaciones cualitativas en cuanto a la explotación de los datos de Nacimientos, Matrimonios y Defunciones de la Comunidad de Madrid.

NOTAS METODOLOGICAS

Circuito de la información

Los datos proceden de las primeras tabulaciones provisionales de los boletines estadísticos de partos, defunciones y matrimonios que cumplimenta el ciudadano en el momento de inscribir el acontecimiento en el Registro Civil de cada municipio, quien los envía mensualmente a la Delegación Provincial del Instituto Nacional de Estadística, que a su vez se los proporciona al Departamento de Estadística de la Comunidad de Madrid, donde se realiza directamente la ejecución de la Estadística en colaboración con la Dirección General de Planificación, Formación e Investigación Sanitaria.

El último número publicado del Boletín presentará siempre los datos más actualizados y depurados, por lo que la actualización no sólo afecta a los nuevos meses que se incorporan sino a los acontecimientos de meses anteriores cuyos boletines se han recibido en el último periodo.

Periodo de referencia de la información

En este Boletín se contabilizan todos los boletines estadísticos recibidos desde el 1 de Enero de 1992 hasta el 31 de Diciembre de 1993.

Principales conceptos utilizados

Sucesos registrados: todos los que han tenido lugar en la Comunidad de Madrid.

Sucesos de residentes: dentro de los registrados en la Comunidad de Madrid los que afectan a residentes. Es importante señalar que no se incluyen los sucesos de residentes acaecidos fuera de la Comunidad de Madrid, debido a que por el Acuerdo de Colaboración sólo se recibe la información de los sucesos registrados en nuestra Comunidad.

NOTAS METODOLOGICAS (Cont.)

Nacimientos: número de niños nacido vivos independientemente del número de horas que vivan (concepto biológico).

Defunciones: número de fallecidos, incluidos los que mueren antes de sus primeras 24 horas de vida.

Muerte fetal tardía: fallecimiento, antes de nacer, de un producto de la concepción viable (seis o más meses de gestación).

Municipios que componen la Corona Metropolitana:

Alcalá de Henares, Alcobendas, Alcorcón, Boadilla del Monte, Brunete, Colmenar Viejo, Coslada, Fuenlabrada, Getafe, Leganés, Majadahonda, Mejorada del Campo, Móstoles, Paracuellos del Jarama, Parla, Pinto, Pozuelo de Alarcón, Rivas-Vaciamadrid, Rozas

de Madrid (Las), San Fernando de Henares, San Sebastián de los Reyes, Torrejón de Ardoz, Velilla de San Antonio, Villanueva de la Cañada, Villanueva del Pardillo, Villaviciosa de Odón.

Tasas brutas de mortalidad: cociente entre el número total de defunciones en 1993 de residentes en cada municipio (ocurridas en la Comunidad de Madrid) y la población a 1 de Marzo de 1991 (Censo de Población). Se refiere a cada 1.000 habitantes.

Codificación de Causa de muerte

La codificación de las causas de defunción se ha realizado según la "Clasificación Internacional de Enfermedades" 9ª Revisión, 1975 de la Organización Mundial de la Salud.

I. EVOLUCION DE LOS NACIMIENTOS, DEFUNCIONES Y MATRIMONIOS DE RESIDENTES REGISTRADOS EN LA COMUNIDAD DE MADRID EN LOS ULTIMOS AÑOS (1975/1992)

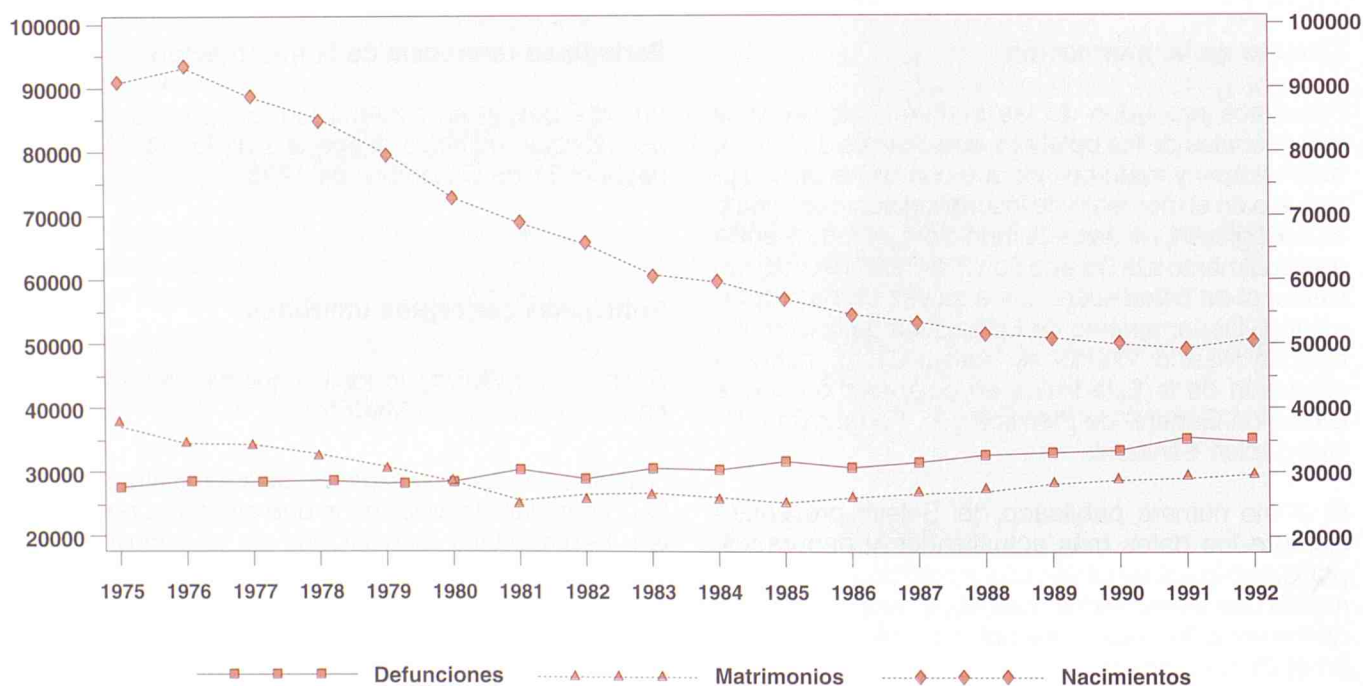

1. RESUMEN DE LA EVOLUCION DEMOGRAFICA REGISTRADA EN LA COMUNIDAD DE MADRID EN LOS ULTIMOS AÑOS (1975/1992)

	NACIMIENTOS			DEFUNCIONES			MATRIMONIOS		
	Total	Hombres	Mujeres	Total	Hombres	Mujeres	Total	Canónicos	Civiles
1975	91924	47725	44199	27060	14080	12980	34223	34076	147
1976	93893	48247	45646	28069	14542	13527	31569	31470	99
1977	89243	46221	43022	27856	14575	13281	31558	31291	267
1978	85123	44382	40741	28079	14638	13441	30171	29336	835
1979	79679	41194	38485	27527	14443	13084	28653	27016	1637
1980	73485	37989	35496	27706	14503	13203	26697	24451	2246
1981	70121	36480	33641	29754	15564	14190	23502	21262	2240
1982	66642	34479	32163	28051	14744	13307	24668	21301	3367
1983	61718	32009	29709	29837	15668	14169	24838	18922	5916
1984	60554	31284	29270	29851	15675	14176	24095	19475	4620
1985	59004	31101	27903	31547	16448	15099	23522	18745	4777
1986	55496	28456	27040	30735	16092	14643	24844	18573	6271
1987	54150	27927	26223	31965	16867	15098	25260	18748	6512
1988	52433	26982	25451	33336	17559	15777	25536	18925	6611
1989	51961	26818	25143	33729	17859	15870	25938	19189	6749
1990	50919	26360	24559	35509	18805	16704	26305	19029	7276
1991	50209	25827	24382	36605	19393	17212	26470	19175	7295
1992	51214	26369	24845	35673	19060	16613	26170	19022	7148

2. RESUMEN DE LA EVOLUCION DEMOGRAFICA DE RESIDENTES EN LA COMUNIDAD DE MADRID EN LOS ULTIMOS AÑOS (1975/1992)

	NACIMIENTOS			DEFUNCIONES			CRECI.	MATRIMONIOS		
	Total	Hombres	Mujeres	Total	Hombres	Mujeres	VEGET.	Total	Canónicos	Civiles
1975	90941	47223	43718	27020	14045	12975	63921	38812	38645	167
1976	93279	47945	45334	28093	14524	13569	65186	35766	35654	112
1977	88650	45920	42730	27970	14636	13334	60680	35592	35291	301
1978	84726	44151	40575	28235	14702	13533	56491	33858	32921	937
1979	79492	41122	38370	27760	14579	13181	51732	31524	29723	1801
1980	72841	37673	35168	28070	14738	13332	44771	28808	26385	2423
1981	68860	35825	33035	30144	15799	14345	38716	25453	23027	2426
1982	65467	33878	31589	28532	15032	13500	36935	26514	22895	3619
1983	60729	31417	29312	30337	15974	14363	30392	26733	20367	6366
1984	59539	30745	28794	30108	15847	14261	29431	25990	21007	4983
1985	56890	29513	27377	31598	16518	15080	25292	25046	19959	5087
1986	54540	27942	26598	30544	15960	14584	23996	25996	19822	6174
1987	53354	27554	25800	31482	16608	14874	21872	26725	20218	6507
1988	51521	26527	24994	32768	17309	15459	18753	27115	20432	6683
1989	50911	26305	24606	33176	17607	15569	17735	28498	21560	6938
1990	49935	25827	24108	34903	18481	16422	15032	29191	21739	7452
1991	49293	25374	23919	35849	19048	16801	13444	29529	21937	7592
1992	50669	26104	24565	34905	18705	16200	15764	29573	22000	7573

II. EVOLUCION DE LOS NACIMIENTOS, DEFUNCIONES Y MATRIMONIOS DE RESIDENTES REGISTRADOS EN LA COMUNIDAD DE MADRID EN LOS ULTIMOS VEINTICUATRO MESES (ENERO 1992/DICIEMBRE 1993)

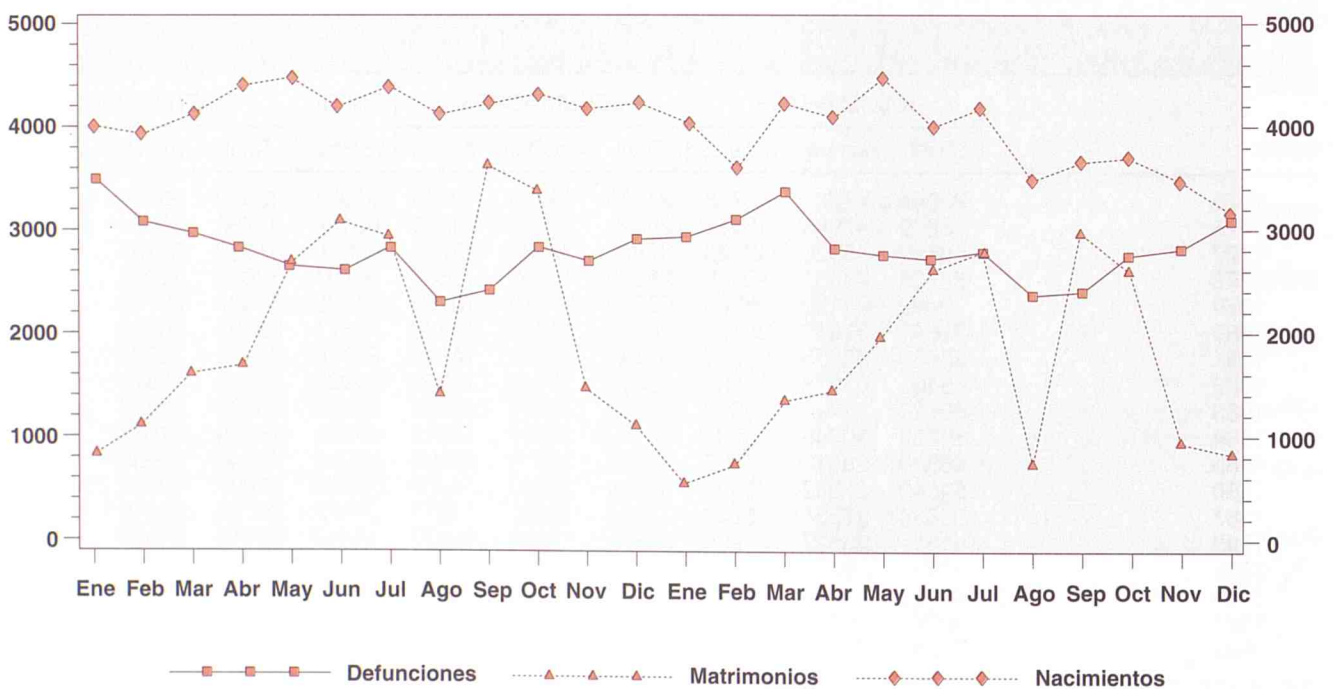

**3. RESUMEN DE LA EVOLUCION DEMOGRAFICA REGISTRADA EN LA
COMUNIDAD DE MADRID (1)**

	NACIMIENTOS			DEFUNCIONES			MATRIMONIOS		
	Total	Hombres	Mujeres	Total	Hombres	Mujeres	Total	Canónicos	Civiles
1992 TOTAL	51217	26370	24847	35673	19060	16613	26170	19022	7148
1993 TOTAL	46916	24169	22663	35999	19164	16833	23694	16863	6629
1993 Enero	4070	2090	1968	3197	1693	1504	757	344	411
Febrero	3688	1933	1744	3351	1736	1615	996	506	461
Marzo	4313	2222	2079	3565	1858	1707	1615	1069	529
Abril	4127	2081	2037	2951	1528	1423	1773	1190	559
Mayo	4577	2387	2181	2880	1520	1360	2340	1719	602
Junio	4010	2079	1926	2795	1544	1251	2962	2204	717
Julio	4223	2164	2051	2879	1580	1299	3227	2563	636
Agosto	3573	1825	1745	2573	1386	1187	903	699	199
Septiembre	3766	1982	1775	2566	1443	1122	3560	2811	714
Octubre	3832	1947	1881	2970	1547	1422	3198	2425	773
Noviembre	3555	1827	1727	2998	1619	1379	1335	797	538
Diciembre	3182	1632	1549	3274	1710	1564	1028	536	490

**4. RESUMEN DE LA EVOLUCION DEMOGRAFICA DE RESIDENTES
REGISTRADA EN LA COMUNIDAD DE MADRID (1)**

	NACIMIENTOS			DEFUNCIONES			CRECI.	MATRIMONIOS		
	Total	Hombres	Mujeres	Total	Hombres	Mujeres	VEGET.	Total	Canónicos	Civiles
1992 TOTAL	50060	25784	24276	33619	17939	15680	16441	22892	17020	5872
1993 TOTAL	45789	23592	22142	33666	17930	15734	12123	19592	14594	4863
1993 Enero	3962	2034	1921	2997	1581	1416	965	609	285	322
Febrero	3586	1885	1695	3145	1643	1502	441	797	429	349
Marzo	4196	2164	2025	3346	1739	1607	850	1345	941	392
Abril	4042	2043	1994	2773	1446	1327	1269	1498	1053	431
Mayo	4477	2332	2137	2670	1410	1260	1807	2005	1527	465
Junio	3937	2042	1890	2616	1450	1166	1321	2529	1959	542
Julio	4101	2098	1998	2674	1457	1217	1427	2733	2213	503
Agosto	3485	1780	1703	2399	1295	1104	1086	713	569	139
Septiembre	3667	1932	1728	2399	1349	1049	1268	2937	2402	512
Octubre	3734	1893	1839	2757	1434	1322	977	2601	2079	522
Noviembre	3479	1789	1690	2820	1525	1295	659	1029	677	352
Diciembre	3123	1600	1522	3070	1601	1469	53	796	460	334

(1) En las columnas de total van incluidos los no consta.

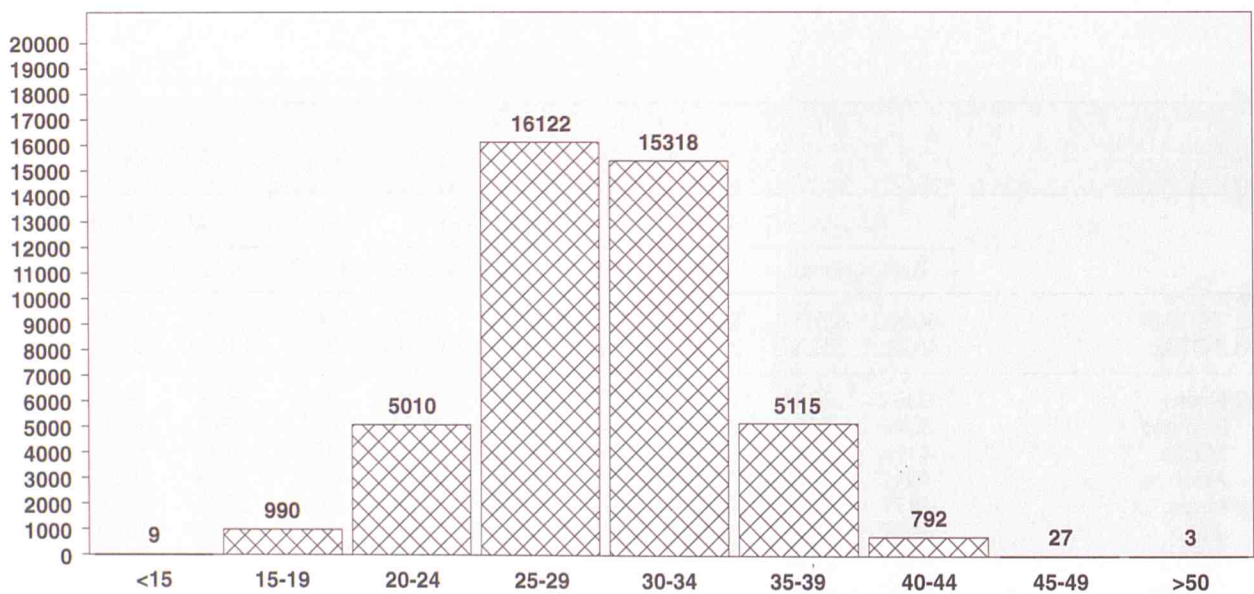
III. NACIMIENTOS POR GRUPOS DE EDAD DE MADRES RESIDENTES, REGISTRADOS EN LA COMUNIDAD DE MADRID. AÑO 1993

5. NACIMIENTOS POR GRUPOS DE EDAD DE MADRES RESIDENTES REGISTRADOS EN LA COMUNIDAD DE MADRID

	Total	Menos de 15 años	De 15 a 19 años	De 20 a 24 años	De 25 a 29 años	De 30 a 34 años	De 35 a 39 años	De 40 a 44 años	De 45 a 49 años	De 50 y más años	No consta
1992 TOTAL	50060	8	1344	6323	18929	16952	5549	921	34	-	-
1993 TOTAL	45789	9	990	5010	16122	15318	5115	792	27	3	2403
1993 Enero	3962	-	96	465	1446	1369	431	81	1	-	73
Febrero	3586	1	71	394	1262	1195	378	62	3	-	220
Marzo	4196	1	100	422	1516	1388	449	84	2	-	234
Abril	4042	-	67	419	1449	1369	436	71	2	-	229
Mayo	4477	1	79	444	1572	1559	502	66	3	1	250
Junio	3937	-	78	450	1387	1315	423	58	2	1	223
Julio	4101	-	98	477	1467	1295	441	77	3	-	243
Agosto	3485	3	88	412	1232	1110	388	52	2	-	198
Septiembre	3667	1	88	457	1258	1192	382	70	3	-	216
Octubre	3734	1	89	410	1268	1230	467	62	-	1	206
Noviembre	3479	-	69	350	1202	1218	419	48	1	-	172
Diciembre	3123	1	67	310	1063	1078	399	61	5	-	139

IV. NACIMIENTOS DE MADRES NO RESIDENTES REGISTRADOS EN LA COMUNIDAD DE MADRID POR LUGAR DE RESIDENCIA. AÑO 1993

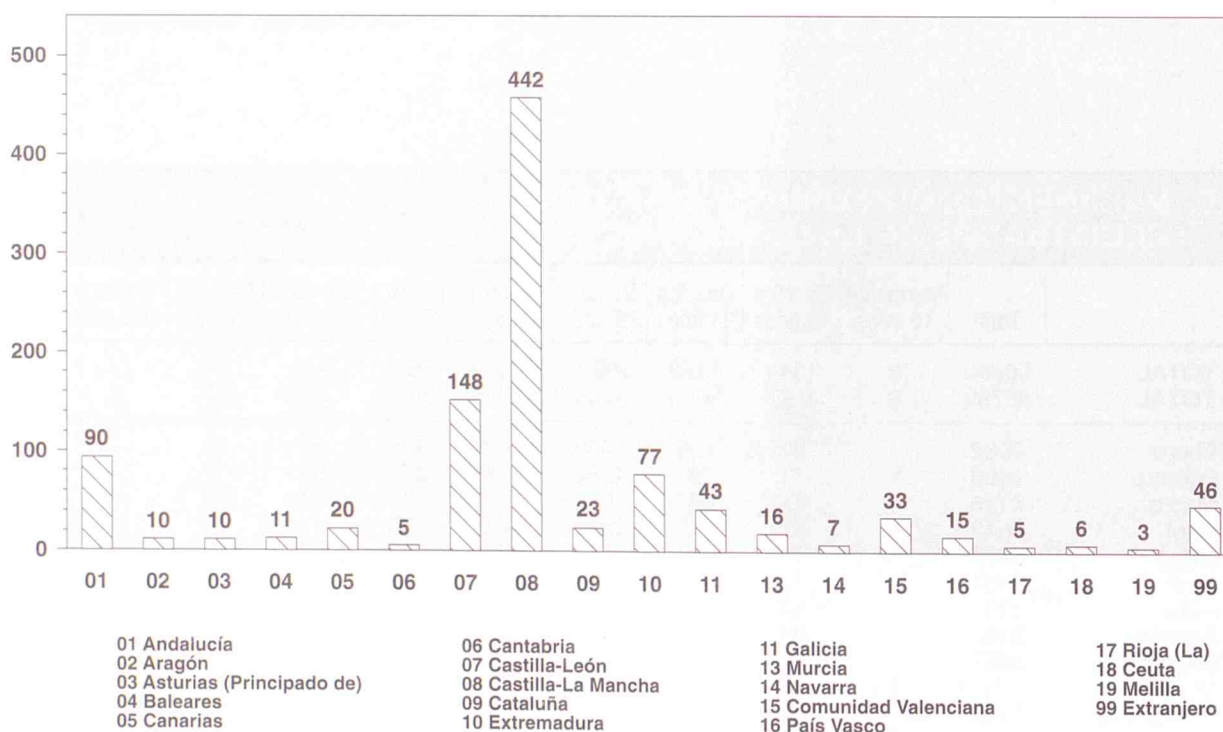

6. MATRIMONIOS QUE FIJAN SU RESIDENCIA REGISTRADOS EN LA COMUNIDAD DE MADRID POR LA EDAD DE LOS CONYUGES AL CONTRAER MATRIMONIO

	Total	Menos de 15 años	De 15 a 19 años	De 20 a 24 años	De 25 a 29 años	De 30 a 34 años	De 35 a 39 años	De 40 a 44 años	De 45 a 49 años	De 50 y más años	No consta
HOMBRES											
1992 TOTAL	24954	0	225	4139	12201	5063	1526	688	389	723	-
1993 TOTAL	19592	0	116	2779	9696	4217	1243	782	305	242	212
1993 Enero	609	0	8	102	211	141	50	50	22	25	0
Febrero	797	0	9	147	317	166	63	53	21	18	3
Marzo	1345	0	12	207	618	280	107	53	21	25	22
Abril	1498	0	14	209	698	328	102	79	23	26	19
Mayo	2005	0	15	274	1052	414	110	71	19	28	22
Junio	2529	0	7	341	1299	558	142	90	31	21	40
Julio	2733	0	7	425	1458	525	163	84	18	20	33
Agosto	713	0	2	131	361	139	36	21	10	9	4
Septiembre	2937	0	14	375	1583	623	177	76	40	19	30
Octubre	2601	0	11	327	1332	599	153	91	43	24	21
Noviembre	1029	0	8	139	442	261	78	46	29	14	12
Diciembre	796	0	9	102	325	183	62	68	28	13	6
MUJERES											
1992 TOTAL	24954	8	883	7440	11303	3204	1050	439	247	380	-
1993 TOTAL	19592	5	482	5189	9340	2746	838	501	176	100	215
1993 Enero	609	0	24	148	217	111	53	34	16	6	0
Febrero	797	0	47	208	301	122	58	37	12	10	2
Marzo	1345	0	49	333	612	207	57	44	13	10	20
Abril	1498	0	51	369	678	250	61	48	9	17	15
Mayo	2005	0	37	594	966	243	78	37	24	8	18
Junio	2529	2	52	698	1226	339	93	55	16	8	40
Julio	2733	1	47	822	1338	337	93	42	12	7	34
Agosto	713	0	19	241	317	90	18	12	8	4	4
Septiembre	2937	0	41	763	1551	378	100	41	23	10	30
Octubre	2601	1	53	626	1339	360	99	69	18	8	28
Noviembre	1029	0	33	225	465	172	65	37	15	7	10
Diciembre	796	1	29	162	330	137	63	45	10	5	14

V. MATRIMONIOS QUE FIJAN SU RESIDENCIA REGISTRADOS EN LA COMUNIDAD DE MADRID POR EDAD DE LOS CONYUGES AL CONTRAER MATRIMONIO. AÑO 1993

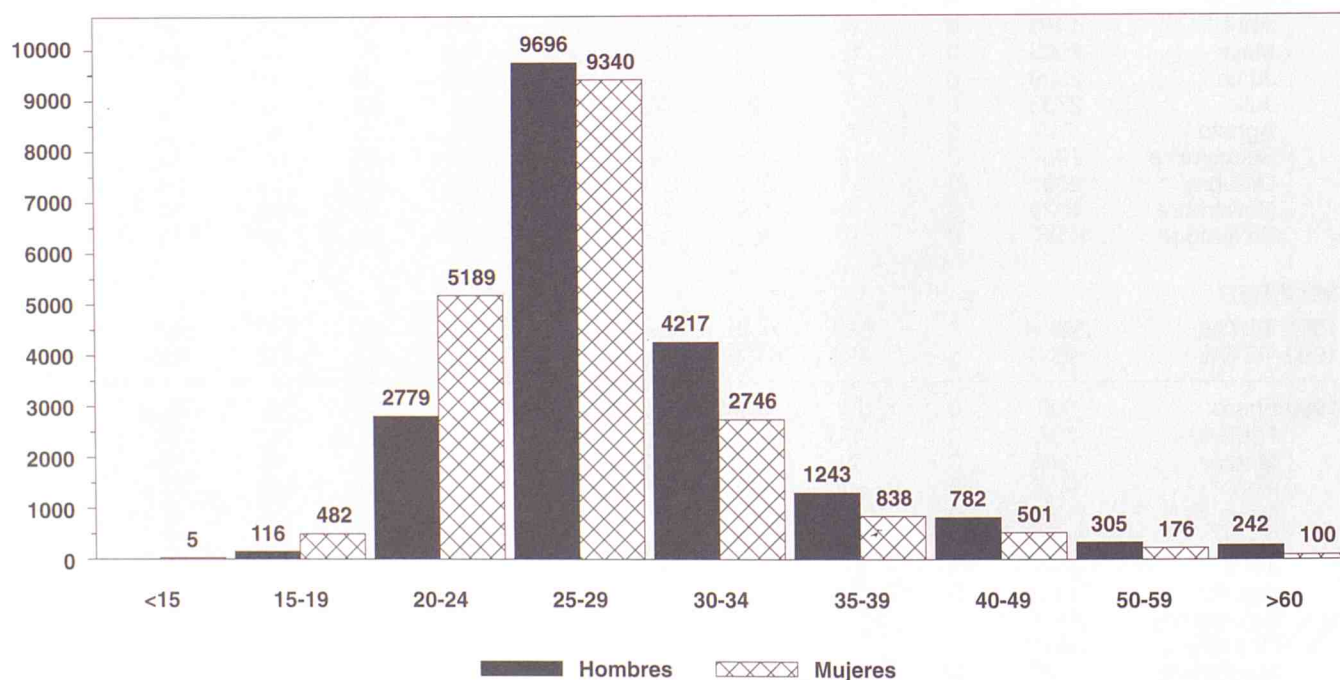

VI. DEFUNCIONES DE RESIDENTES REGISTRADOS EN LA COMUNIDAD DE MADRID POR SEXO Y GRUPO DE EDAD. AÑO 1993

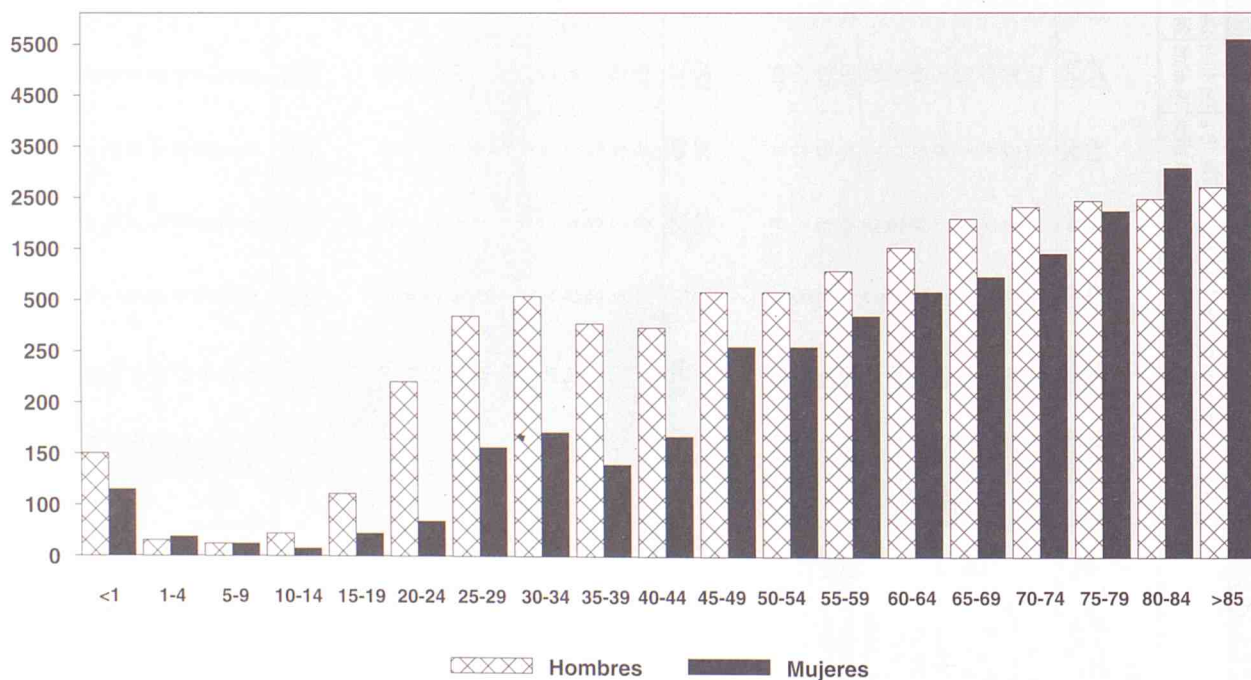

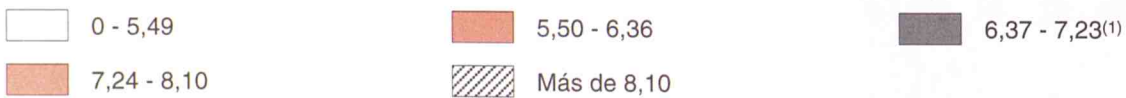
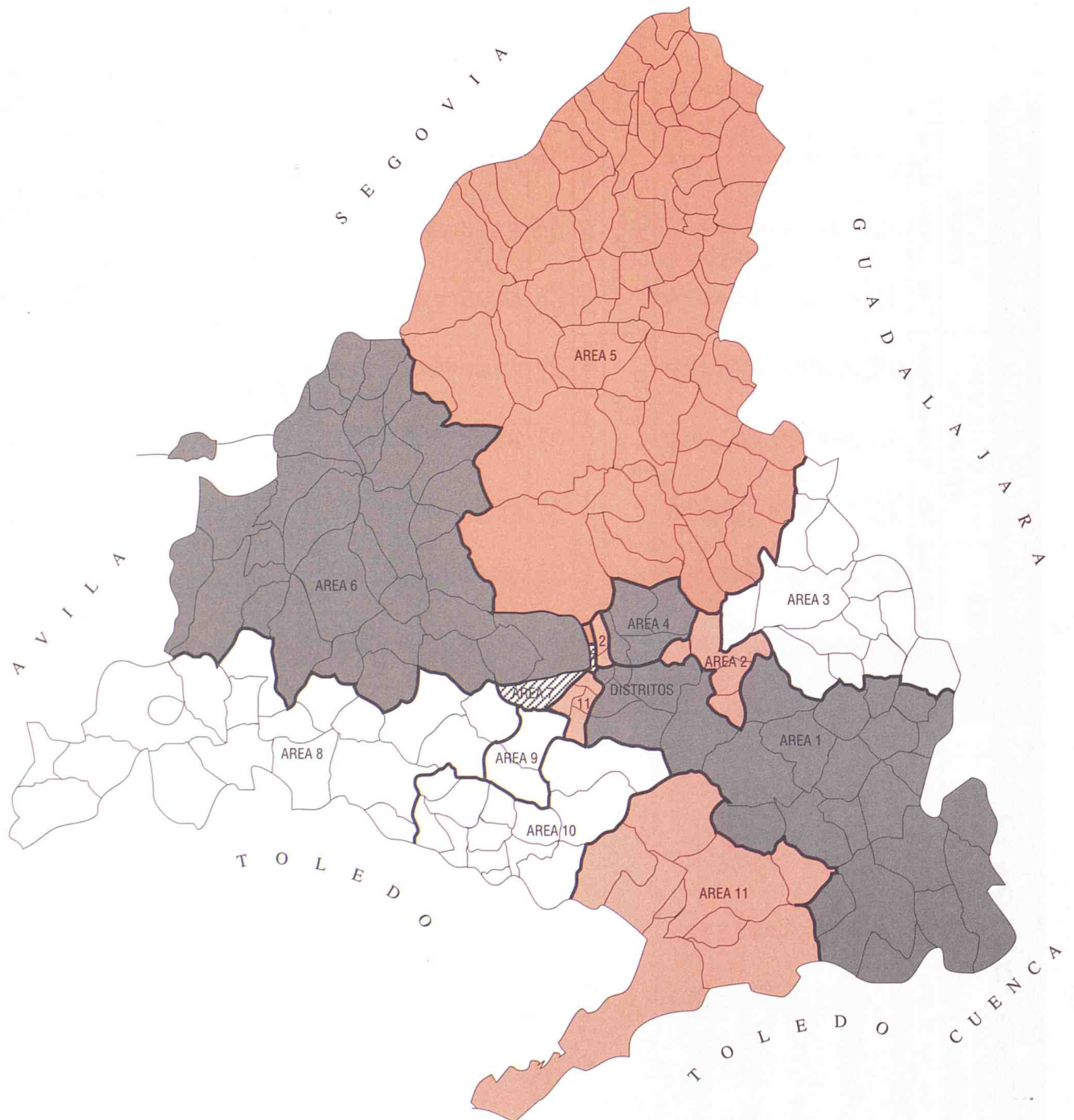

(1) Media de la Comunidad = 6,80

9. NACIMIENTOS, DEFUNCIONES Y MATRIMONIOS DE RESIDENTES EN LA COMUNIDAD DE MADRID EN LOS ÚLTIMOS CUATRO AÑOS (1990/1993)

	RESIDENTES									RESIDENTES (A FALTA DE INSCRITOS EN OTRAS C.C.A.A.)		
	1990			1991			1992			1993		
	Nacim.	Defun.	Matrim.	Nacim.	Defun.	Matrim.	Nacim.	Defun.	Matrim.	Nacim.	Defun.	Matrim.
TOTAL RESIDENTES EN LA COMUNIDAD DE MADRID	49935	34903	29191	49293	35849	29529	50669	34905	29573	45789	33666	19592
MUNICIPIOS												
Acebeda (La)	-	-	-	1	1	-	-	3	-	-	-	-
Ajalvir	14	7	12	23	10	17	18	6	15	15	7	14
Alameda del Valle	-	2	2	1	1	-	2	2	3	-	1	-
Alamo (El)	28	44	17	28	76	21	40	70	13	32	78	19
Alcalá de Henares	1934	731	1071	1839	788	988	1880	811	955	1598	649	657
Alcobendas	845	304	491	876	310	425	907	298	408	779	280	284
Alcorcón	1080	586	576	955	600	620	1046	648	537	941	593	471
Aldea del Fresno	19	33	5	10	47	7	9	25	5	13	37	5
Algete	190	32	110	177	49	99	210	34	104	174	35	65
Alpedrete	50	14	37	64	21	28	52	17	44	52	27	25
Ambite	4	1	-	2	4	1	1	2	3	1	3	2
Anchuelo	11	5	4	5	4	4	9	2	5	8	3	1
Aranjuez	377	308	205	358	326	223	421	319	226	376	308	176
Arganda del Rey	345	168	190	340	196	176	322	186	205	304	139	138
Arroyomolinos	17	3	8	16	4	6	14	6	7	21	5	14
Atazar (El)	-	-	1	-	-	-	-	1	1	3	1	-
Batres	-	-	1	-	2	2	5	5	1	4	5	3
Becerril de la Sierra	28	22	14	33	27	18	30	25	20	31	18	15
Belmonte de Tajo	11	9	5	14	15	9	12	12	4	9	9	6
Berruoco (El)	2	2	-	2	1	1	1	1	2	-	1	1
Berzosa del Lozoya	-	1	-	-	-	-	-	-	-	-	-	-
Boadilla del Monte	172	66	73	186	104	87	209	93	62	154	57	57
Boalo (El)	29	9	21	24	9	13	29	11	13	29	9	13
Braojos	2	1	1	1	1	-	4	-	1	3	2	1
Brea de Tajo	3	7	1	6	10	5	7	5	4	5	3	3
Brunete	26	20	20	31	17	13	31	55	9	33	37	17
Buitrago del Lozoya	22	13	4	15	12	10	25	17	8	17	15	4
Bustarviejo	7	12	7	11	15	3	12	8	6	16	15	4
Cabanillas de la Sierra	1	4	1	2	3	-	2	6	2	4	2	2
Cabrera (La)	11	8	6	9	4	8	9	8	5	10	9	5
Cadalso de los Vidrios	31	37	14	18	29	5	21	29	13	17	28	7
Camarma de Esteruelas	24	15	14	32	9	9	32	12	11	17	14	12
Campo Real	26	18	10	24	16	13	26	11	23	25	15	11
Canencia	-	8	3	3	7	3	6	4	4	3	4	2
Carabaña	12	15	6	11	12	10	9	13	9	11	18	5

9. NACIMIENTOS, DEFUNCIONES Y MATRIMONIOS DE RESIDENTES EN LA
COMUNIDAD DE MADRID EN LOS ÚLTIMOS CUATRO AÑOS (1990/1993)

	RESIDENTES									RESIDENTES (A FALTA DE INSCRITOS EN OTRAS C.C.A.A.)		
	1990			1991			1992			1993		
	Nacim.	Defun.	Matrim.	Nacim.	Defun.	Matrim.	Nacim.	Defun.	Matrim.	Nacim.	Defun.	Matrim.
Casarrubuelos	4	4	3	9	4	3	9	4	5	8	9	1
Cenicientos	19	24	12	14	19	7	22	23	6	10	23	9
Cercedilla	52	48	38	62	45	37	46	45	36	60	52	24
Cervera de Buitrago	-	2	-	1	1	1	-	3	-	-	-	-
Ciempozuelos	117	147	69	128	133	80	129	146	72	122	149	62
Cobeña	22	10	8	28	9	11	24	3	14	28	2	11
Colmenar de Oreja	57	61	25	76	67	34	66	60	32	54	56	31
Colmenar del Arroyo	6	1	5	4	3	1	4	20	2	4	18	1
Colmenar Viejo	578	279	304	611	232	226	360	224	174	348	201	99
Colmenarejo	28	14	24	36	13	20	36	10	25	43	18	27
Collado Mediano	25	18	14	40	18	23	36	8	17	38	18	19
Collado Villalba	397	120	226	459	114	291	503	129	289	477	127	229
Corpa	3	-	1	2	2	1	1	6	1	3	2	1
Coslada	1027	248	406	942	242	327	913	217	350	820	214	213
Cubas	9	17	5	9	9	1	11	15	6	6	2	3
Chapinería	7	5	4	12	8	7	9	7	11	6	4	8
Chinchón	44	71	32	38	64	21	49	55	33	44	61	15
Daganzo de Arriba	30	8	8	18	8	16	32	9	18	28	15	11
Escorial (El)	94	31	58	108	46	68	113	54	55	106	51	61
Estremera	13	12	5	9	13	7	23	16	5	12	10	3
Fresnedillas	1	3	3	4	7	-	7	3	1	2	3	2
Fresno de Torote	3	3	-	-	-	-	1	-	2	2	-	1
Fuenlabrada	2435	305	1123	2321	352	1265	2284	331	1310	2038	316	822
Fuente el Saz de Jarama	45	10	16	40	21	14	32	19	26	34	17	15
Fuentidueña de Tajo	11	18	9	18	8	11	22	15	6	19	20	3
Galapagar	146	69	77	176	69	90	192	67	114	194	75	123
Garganta de los Montes	2	4	1	4	3	2	4	4	1	3	5	-
Gargantilla del Lozoya	-	3	-	-	1	-	-	3	1	2	2	1
Gascones	3	1	-	1	-	-	1	-	2	2	1	-
Getafe	1196	515	640	1207	593	642	1324	647	650	1127	625	494
Griñón	19	23	13	28	18	20	18	31	14	16	18	4
Guadalix de la Sierra	26	11	10	17	12	17	33	17	10	26	14	10
Guadarrama	98	45	58	88	51	58	97	46	60	102	66	55
Hiruela (La)	-	2	-	-	1	-	1	-	1	-	-	-
Horcajo de la Sierra	1	3	-	2	1	-	-	3	-	-	1	-
Horcajuelo de la Sierra	1	-	-	1	2	-	1	1	-	1	2	-
Hoyo de Manzanares	66	11	36	77	18	46	58	30	32	80	25	23
Humanes de Madrid	158	28	81	153	30	75	171	28	91	122	32	49
Leganés	1569	619	869	1590	649	810	1686	632	840	1564	626	622
Loeches	32	19	12	26	19	11	32	13	21	34	16	13

9. NACIMIENTOS, DEFUNCIONES Y MATRIMONIOS DE RESIDENTES EN LA COMUNIDAD DE MADRID EN LOS ÚLTIMOS CUATRO AÑOS (1990/1993)

	RESIDENTES									RESIDENTES (A FALTA DE INSCRITOS EN OTRAS C.C.A.A.)		
	1990			1991			1992			1993		
	Nacim.	Defun.	Matrim.	Nacim.	Defun.	Matrim.	Nacim.	Defun.	Matrim.	Nacim.	Defun.	Matrim.
Lozoya	6	2	2	3	5	1	2	-	2	2	2	1
Lozoyuela-Navas-Sieteiglesias	3	9	4	4	10	3	5	2	4	6	6	3
Madarcos	-	-	2	-	-	-	1	1	1	-	-	-
Madrid	26745	25724	17118	26467	26227	17251	26763	25116	16911	23710	24465	10254
Majadahonda	364	152	149	398	175	157	397	155	129	401	131	123
Manzanares El Real	33	11	22	28	24	26	33	20	22	39	15	24
Meco	90	16	63	96	9	60	82	14	61	92	20	23
Mejorada del Campo	224	49	101	189	46	94	191	66	104	186	48	70
Miraflores de la Sierra	28	45	24	32	37	19	37	32	24	31	32	17
Molar (El)	42	14	24	31	21	20	42	9	9	25	8	10
Molinos (Los)	36	30	20	28	26	12	32	21	12	35	30	11
Montejo de la Sierra	4	3	2	2	6	3	1	6	1	2	1	1
Moraleja de Enmedio	19	18	10	13	16	12	24	14	20	17	19	14
Moralzarzal	26	19	20	25	15	15	28	16	16	38	16	21
Morata de Tajuña	68	84	35	65	86	33	58	110	34	62	104	31
Móstoles	2204	631	1093	2133	678	1069	2121	666	1097	1931	648	736
Navacerrada	18	9	8	13	8	9	15	8	17	17	8	8
Navalafuente	3	2	-	3	6	2	2	4	2	5	6	-
Navalagamella	4	3	2	9	7	3	10	3	9	2	1	2
Navalcarnero	148	110	67	115	118	85	145	121	68	101	130	45
Navarredonda	-	2	-	-	3	1	1	2	-	1	2	-
Navas del Rey	10	13	7	14	8	11	18	9	6	10	7	4
Nuevo Baztán	13	5	7	11	4	14	17	3	13	12	11	7
Olmeda de las Fuentes	-	3	1	1	1	1	2	-	3	1	-	-
Orusco	9	10	1	8	9	3	4	4	3	8	4	2
Paracuellos de Jarama	63	17	32	49	34	37	58	27	32	47	14	24
Parla	901	235	496	609	233	471	495	255	460	768	198	255
Patones	4	3	2	1	2	1	3	-	3	2	3	-
Pedrezuela	6	7	7	5	10	4	11	5	3	10	4	2
Pelayos de la Presa	6	8	3	6	2	5	7	37	6	7	3	1
Perales de Tajuña	18	23	9	19	18	20	20	17	15	33	9	4
Pezuela de las Torres	4	2	1	4	7	3	5	2	5	-	3	3
Pinilla del Valle	-	1	-	-	2	1	1	2	-	3	1	-
Pinto	270	97	172	272	106	148	287	109	204	274	107	150
Piñuécar	-	4	1	1	1	-	2	7	3	2	3	2
Pozuelo de Alarcón	468	395	269	527	373	333	698	375	306	625	384	213
Pozuelo del Rey	1	1	1	3	1	-	2	-	-	3	1	-
Prádena del Rincón	1	3	-	-	3	-	1	2	1	-	-	-
Puebla de la Sierra	-	-	-	-	1	-	-	-	-	-	1	-
Puentes Viejas	3	4	2	4	-	1	2	2	1	2	2	-

9. NACIMIENTOS, DEFUNCIONES Y MATRIMONIOS DE RESIDENTES EN LA
COMUNIDAD DE MADRID EN LOS ÚLTIMOS CUATRO AÑOS (1990/1993)

	RESIDENTES									RESIDENTES (A FALTA DE INSCRITOS EN OTRAS C.C.A.A.)		
	1990			1991			1992			1993		
	Nacim.	Defun.	Matrim.	Nacim.	Defun.	Matrim.	Nacim.	Defun.	Matrim.	Nacim.	Defun.	Matrim.
Quijorna	5	2	2	6	3	5	3	6	4	9	5	7
Rascafría	20	17	6	8	12	5	18	11	4	16	12	4
Redueña	3	1	-	1	-	1	1	2	-	-	-	1
Ribatejada	2	3	-	3	1	2	4	1	1	1	4	3
Rivas-Vaciamadrid	306	26	155	334	37	161	410	37	188	413	35	141
Robledillo de la Jara	-	-	-	-	-	-	-	-	-	-	1	-
Robledo de Chavela	18	17	13	18	14	13	21	26	11	19	25	9
Robregordo	-	-	-	-	1	-	-	-	-	-	-	-
Rozas de Madrid (Las)	510	210	249	561	233	261	623	240	272	547	230	159
Rozas de Puerto Real	1	6	1	1	4	1	-	7	1	1	3	-
San Agustín de Guadalix	54	16	33	63	9	17	66	5	20	79	9	21
San Fernando de Henares	376	94	230	408	89	310	479	90	313	405	77	202
San Lorenzo del Escorial	108	89	51	95	90	60	104	81	56	107	67	43
San Martín de la Vega	116	52	59	94	38	60	110	34	105	109	48	97
San Martín de Valdeiglesias	63	65	37	57	87	25	48	68	25	53	66	26
San Sebastián de los Reyes	691	225	315	683	213	321	686	259	373	660	212	275
Santa María de la Alameda	8	8	3	7	6	5	4	7	3	5	7	2
Santorcaz	5	5	-	7	2	1	5	8	4	3	5	3
Santos de la Humosa (Los)	5	6	8	6	9	5	10	7	12	8	6	2
Serna del Monte (La)	-	-	-	-	1	-	-	2	1	-	1	-
Serranillos del Valle	2	4	1	1	-	-	6	5	-	2	3	1
Sevilla la Nueva	12	18	7	10	7	9	21	2	9	14	4	13
Somosierra	-	1	1	-	3	-	1	5	-	1	2	1
Soto del Real	35	21	22	37	19	29	54	13	23	43	16	8
Talamanca de Jarama	9	7	6	12	7	8	21	10	14	12	5	9
Tielmes	16	23	13	27	23	12	27	12	10	24	17	8
Titulcia	6	7	7	4	11	3	9	4	1	7	18	3
Torrejón de Ardoz	1019	330	572	1020	337	610	1076	338	643	871	277	426
Torrejón de la Calzada	20	3	9	25	10	14	31	5	15	19	4	9
Torrejón de Velasco	16	5	4	18	8	5	16	16	10	18	15	9
Torrelaguna	32	17	6	23	4	4	30	34	9	18	24	6
Torrelodones	110	25	46	113	36	58	114	35	95	112	26	44
Torremocha de Jarama	1	4	1	-	2	-	3	2	3	1	5	1
Torres de la Alameda	50	12	18	40	13	21	36	16	21	39	18	31
Tres Cantos	-	-	-	93	32	88	376	62	156	386	77	133
Valdaracete	10	6	4	9	3	3	5	11	2	8	9	5
Valdeavero	5	4	2	8	5	5	8	7	2	7	8	2
Valdelaguna	5	4	5	4	10	3	4	1	3	5	7	2
Valdemanco	2	7	3	2	11	1	3	1	5	5	8	4
Valdemaqueda	4	3	5	4	6	5	10	1	3	5	2	-

9. NACIMIENTOS, DEFUNCIONES Y MATRIMONIOS DE RESIDENTES EN LA COMUNIDAD DE MADRID EN LOS ULTIMOS CUATRO AÑOS (1990/1993)

	RESIDENTES									RESIDENTES (A FALTA DE INSCRITOS EN OTRAS C.C.A.A.)		
	1990			1991			1992			1993		
	Nacim.	Defun.	Matrim.	Nacim.	Defun.	Matrim.	Nacim.	Defun.	Matrim.	Nacim.	Defun.	Matrim.
Valdemorillo	31	22	22	33	19	31	51	15	38	43	18	17
Valdemoro	201	56	102	214	64	93	219	82	146	243	87	126
Valdeolmos	7	5	5	9	9	9	16	3	4	19	4	5
Valdepiélagos	2	3	2	3	3	3	2	-	1	3	1	2
Valdetorres de Jarama	15	8	12	21	8	13	14	11	11	16	5	9
Valdilecha	30	20	14	27	20	12	17	22	11	27	16	15
Valverde de Alcalá	2	3	-	3	1	-	1	2	1	2	1	2
Velilla de San Antonio	24	14	16	43	11	24	51	17	33	56	11	35
Vellón (El)	2	12	6	8	8	5	13	4	6	8	7	2
Venturada	1	-	3	3	1	3	6	2	1	4	3	1
Villa del Prado	46	35	19	48	16	15	39	21	30	41	29	17
Villaconejos	37	20	18	39	22	20	28	33	24	33	37	10
Villalbilla	23	7	17	22	10	17	29	6	15	19	12	14
Villamanrique de Tajo	5	4	2	6	7	6	6	6	-	4	10	1
Villamanta	11	13	5	8	13	8	15	25	14	11	19	13
Villamantilla	1	8	-	3	7	1	1	7	-	-	3	-
Villanueva de la Cañada	67	29	27	66	22	37	72	28	22	70	30	22
Villanueva de Perales	2	-	1	5	2	-	2	2	-	2	3	3
Villanueva del Pardillo	53	11	13	41	15	17	30	11	24	33	4	4
Villar del Olmo	1	2	4	6	8	3	7	3	8	8	5	7
Villarejo de Salván	87	39	24	78	40	10	67	45	11	58	14	6
Villaviciosa de Odón	124	158	76	133	169	68	158	148	80	111	118	75
Villavieja del Lozoya	1	2	3	3	1	1	1	-	3	1	-	-
Zarzalejo	10	8	4	5	4	7	7	10	5	2	8	4
No consta	-	-	-	-	-	-	-	-	-	143	93	327

ESTRATOS DE POBLACION

Menos de 101 habitantes	4	6	3	3	11	2	4	13	4	5	8	-
De 101 a 500	94	117	64	105	134	64	134	132	91	108	129	60
De 501 a 1.000	230	238	127	137	131	81	149	150	94	127	126	56
De 1.001 a 2.000	883	535	495	566	424	356	678	423	348	603	421	291
De 2.001 a 5.000	961	622	493	1312	731	686	1313	770	737	1328	755	526
De 5.001 a 10.000	1890	857	973	1025	600	561	1073	583	667	1021	591	560
De 10.001 a 20.000	542	252	272	1569	752	855	2047	789	980	1890	736	774
De 20.001 a 50.000	3685	1823	1994	3934	1844	2125	4090	1827	2118	3757	1704	1489
De 50.001 a 100.000	4483	1342	2280	4130	1335	2154	4077	1367	2234	3898	1181	1453
De 100.001 a 200.000	10418	3387	5372	10045	3660	5394	10341	3735	5389	9199	3457	3802
Más de 200.000	26745	25724	17118	26467	26227	17251	26763	25116	16911	23710	24465	10254
No consta	-	-	-	-	-	-	-	-	-	143	93	327

9. NACIMIENTOS, DEFUNCIONES Y MATRIMONIOS DE RESIDENTES EN LA
COMUNIDAD DE MADRID EN LOS ÚLTIMOS CUATRO AÑOS (1990/1993)

	RESIDENTES									RESIDENTES (A FALTA DE INSCRITOS EN OTRAS C.C.A.A.)		
	1990			1991			1992			1993		
	Nacim.	Defun.	Matrim.	Nacim.	Defun.	Matrim.	Nacim.	Defun.	Matrim.	Nacim.	Defun.	Matrim.
AMBITOS GEOGRAFICOS												
Area Metropolitana	45271	32070	26656	44584	32917	26860	45611	31955	26642	40896	30664	17033
Madrid	26745	25724	17118	26467	26227	17251	26763	25116	16911	23710	24465	10254
Corona Metropolitana	18526	6346	9538	18117	6690	9609	18848	6839	9731	17186	6199	6779
Norte	2114	808	1110	2263	787	1060	2329	843	1111	2173	770	791
Sur	9655	2988	4969	9087	3211	5025	9243	3288	5098	8643	3113	3550
Este	4973	1509	2583	4824	1584	2551	5058	1603	2618	4396	1325	1768
Oeste	1784	1041	876	1943	1108	973	2218	1105	904	1974	991	670
Municipios no metropolitanos	4664	2833	2535	4709	2932	2669	5058	2950	2931	4750	2909	2232
No consta	-	-	-	-	-	-	-	-	-	143	93	327
DISTRITOS DEL MUNICIPIO DE MADRID												
	26745	25724	17118	26467	26227	17251	26763	25116	16911	23710	24465	10254
Centro	1249	2015	900	1245	2017	985	1278	1886	894	1051	1677	514
Arganzuela	963	1137	604	991	1208	614	993	1123	560	883	1068	372
Retiro	1001	1130	496	963	1138	515	998	1109	490	858	986	315
Salamanca	1283	1993	840	1131	1871	853	1268	1774	750	1052	1594	493
Chamartín	1389	1301	985	1471	1306	876	1496	1215	766	1231	1085	521
Tetuán	1205	1540	787	1212	1606	843	1270	1474	736	1077	1315	505
Chamberí	1243	1942	784	1224	1944	858	1221	1804	766	1038	1707	466
Fuencarral-El Pardo	2008	1229	861	1960	1356	875	1882	1242	799	1678	1023	524
Moncloa-Aravaca	859	956	446	898	1005	452	880	1012	472	774	855	279
Latina	2098	1859	1179	2012	1916	1144	1919	1876	1069	1622	1691	722
Carabanchel	1910	1985	1165	1927	1947	1096	2030	1936	1015	1754	1771	749
Usera	1060	1004	593	999	1046	551	1029	1063	564	958	890	342
Puente de Vallecas	2377	1830	1338	2381	1930	1140	2448	1948	1103	2157	1676	760
Moratalaz	807	665	542	858	736	446	833	674	470	868	681	299
Ciudad Lineal	1987	1700	1221	1944	1709	1135	1999	1706	1121	1707	1585	755
Hortaleza	1443	855	668	1344	899	583	1363	802	579	1080	843	412
Villaverde	1148	793	706	1160	828	663	1132	780	620	1045	777	458
Villa de Vallecas	859	263	367	819	347	354	804	343	353	661	298	218
Vicálvaro	437	246	229	412	226	214	368	219	187	337	195	129
San Blas	1111	1111	550	1175	1029	606	1200	967	557	1043	902	353
Barajas	308	170	169	341	163	161	352	163	131	231	137	96
No consta	-	-	1688 (*)	-	-	2287 (*)	-	-	2909 (*)	605	1709	972
AREAS Y DISTRITOS DE SALUD DE LA COMUNIDAD DE MADRID												
	49935	34903	29191	49293	35849	29529	50669	34905	29573	45789	33666	19592
Area 1 Sur-Este	6502	4647	3480	6477	4927	3190	6547	4836	3181	5962	4304	2132
Arganda	1021	513	508	1044	550	521	1096	543	578	1081	468	411
Moratalaz	1244	911	771	1270	962	660	1201	893	657	1205	876	428
Retiro	1001	1130	496	963	1138	515	998	1109	490	858	986	315
Vallecas	3236	2093	1705	3200	2277	1494	3252	2291	1456	2818	1974	978

9. NACIMIENTOS, DEFUNCIONES Y MATRIMONIOS DE RESIDENTES EN LA COMUNIDAD DE MADRID EN LOS ULTIMOS CUATRO AÑOS (1990/1993)

	RESIDENTES									RESIDENTES (A FALTA DE INSCRITOS EN OTRAS C.C.A.A.)		
	1990			1991			1992			1993		
	Nacim.	Defun.	Matrim.	Nacim.	Defun.	Matrim.	Nacim.	Defun.	Matrim.	Nacim.	Defun.	Matrim.
Area 2 Centro-Norte	4323	3699	2578	4184	3565	2484	4398	3379	2316	3750	3029	1534
Coslada	1651	405	753	1582	388	755	1634	390	800	1467	350	520
Salamanca	1283	1993	840	1131	1871	853	1268	1774	750	1052	1594	493
Chamartín	1389	1301	985	1471	1306	876	1496	1215	766	1231	1085	521
Area 3 Este	3175	1136	1771	3084	1196	1724	3174	1231	1736	2667	1018	1177
Alcalá de Henares	2156	806	1199	2064	859	1114	2098	893	1093	1796	741	751
Torrejón de Ardoz	1019	330	572	1020	337	610	1076	338	643	871	277	426
Area 4 Noreste	4849	3836	2608	4804	3800	2485	4914	3638	2388	4061	3467	1616
Ciudad Lineal	1987	1700	1221	1944	1709	1135	1999	1706	1121	1707	1585	755
San Blas	1111	1111	550	1175	1029	606	1200	967	557	1043	902	353
Hortaleza	1751	1025	837	1685	1062	744	1715	965	710	1311	980	508
Area 5 Norte	6120	3984	3202	6175	4186	3213	6383	3949	3099	5732	3475	2141
Alcobendas	2204	850	1161	2178	871	1094	2342	871	1152	2101	787	818
Colmenar Viejo	703	365	393	825	353	401	889	362	412	876	350	294
Tetuán	1205	1540	787	1212	1606	843	1270	1474	736	1077	1315	505
Fuencarral	2008	1229	861	1960	1356	875	1882	1242	799	1678	1023	524
Area 6 Oeste	3882	2469	2027	4211	2607	2259	4509	2632	2258	4216	2421	1645
Majadahonda	1665	885	802	1816	942	910	2063	963	828	1872	878	602
Collado Villalba	1358	628	779	1497	660	897	1566	657	958	1570	688	764
Moncloa	859	956	446	898	1005	452	880	1012	472	774	855	279
Area 7 Centro-Oeste	4590	5816	2863	4481	5877	2987	4418	5566	2729	3711	5075	1702
Centro	1249	2015	900	1245	2017	985	1278	1886	894	1051	1677	514
Chamberí	1243	1942	784	1224	1944	858	1221	1804	766	1038	1707	466
Latina	2098	1859	1179	2012	1916	1144	1919	1876	1069	1622	1691	722
Area 8 Sur-Oeste I	3818	1795	1949	3574	1893	1965	3726	1935	1923	3305	1814	1453
Móstoles	2328	789	1169	2266	847	1137	2279	814	1177	2042	766	811
Alcorcón	1080	586	576	955	600	620	1046	648	537	941	593	471
Navalcarnero	410	420	204	353	446	208	401	473	209	322	455	171
Area 9 Sur-Oeste II	4004	924	1992	3911	1001	2075	3970	963	2150	3602	942	1444
Leganés	1569	619	869	1590	649	810	1686	632	840	1564	626	622
Fuenlabrada	2435	305	1123	2321	352	1265	2284	331	1310	2038	316	822
Area 10 Sur I	2631	952	1443	2360	1033	1399	2411	1140	1483	2402	1042	1006
Parla	1435	437	803	1153	440	757	1087	493	833	1275	417	512
Getafe	1196	515	640	1207	593	642	1324	647	650	1127	625	494
Area 11 Sur II	6041	5645	3590	6032	5764	3461	6219	5636	3401	5633	5277	2443
Aranjuez	960	726	522	955	735	537	1035	734	642	993	771	522
Arganzuela	963	1137	604	991	1208	614	993	1123	560	883	1068	372
Villaverde	1148	793	706	1160	828	663	1132	780	620	1045	777	458
Carabanchel	1910	1985	1165	1927	1947	1096	2030	1936	1015	1754	1771	749
Usera	1060	1004	593	999	1046	551	1029	1063	564	958	890	342
No consta	-	-	1688 (*)	-	-	2287 (*)	-	-	2909 (*)	748	1802	1299

(*) El elevado número de no consta se debe a que no se ha imputado el distrito municipal de residencia del matrimonio.

10. NACIMIENTOS, DEFUNCIONES Y MATRIMONIOS REGISTRADOS EN LA
COMUNIDAD DE MADRID POR LUGAR DE RESIDENCIA

	1993 1º Trimestre			1993 2º Trimestre			1993 3º Trimestre			1993 4º Trimestre		
	Nacim.	Defun.	Matrim.	Nacim.	Defun.	Matrim.	Nacim.	Defun.	Matrim.	Nacim.	Defun.	Matrim.
TOTAL	12071	10113	3368	12714	8626	7075	11562	8018	7690	10569	9242	5561
RESIDENTES EN LA COMUNIDAD DE MADRID	11744	9488	2751	12456	8059	6032	11253	7472	6383	10336	8647	4426
Acebeda (La)	-	-	-	-	-	-	-	-	-	-	-	-
Ajalvir	3	-	1	4	2	2	4	1	7	4	4	4
Alameda del Valle	-	-	-	-	-	-	-	1	-	-	-	-
Alamo (El)	7	24	3	8	12	3	9	22	8	8	20	5
Alcalá de Henares	399	195	96	447	154	196	425	141	229	327	159	136
Alcobendas	211	75	34	208	81	103	166	54	88	194	70	59
Alcorcón	240	166	55	272	131	155	219	122	170	210	174	91
Aldea del Fresno	4	12	-	2	9	1	4	11	1	3	5	3
Algete	41	7	5	46	9	18	42	5	26	45	14	16
Alpedrete	17	10	1	15	5	8	7	4	5	13	8	11
Ambite	1	-	-	-	1	-	-	1	2	-	1	-
Anchuelo	4	-	-	2	2	1	-	1	-	2	-	-
Aranjuez	90	79	14	97	71	62	90	68	59	99	90	41
Arganda del Rey	92	48	19	69	41	56	74	32	47	69	18	16
Arroyomolinos	8	1	2	5	3	4	5	1	5	3	-	3
Atazar (El)	1	-	-	-	-	-	2	-	-	-	1	-
Batres	1	1	2	2	1	-	-	1	1	1	2	-
Becerril de la Sierra	10	4	4	9	4	4	9	3	7	3	7	-
Belmonte de Tajo	2	4	-	2	2	3	3	1	1	2	2	2
Berrueco (El)	-	-	-	-	-	1	-	1	-	-	-	-
Berzosa del Lozoya	-	-	-	-	-	-	-	-	-	-	-	-
Boadilla del Monte	38	15	5	40	12	19	37	12	18	39	18	15
Boalo (El)	11	6	1	4	1	4	6	-	4	8	2	4
Braojos	1	-	-	1	2	-	1	-	1	-	-	-
Brea de Tajo	2	2	-	-	-	2	3	1	-	-	-	1
Brunete	2	6	2	7	7	4	12	10	7	12	14	4
Buitrago del Lozoya	6	6	1	2	5	1	4	1	1	5	3	1
Bustarviejo	7	4	1	5	1	2	1	5	-	3	5	1
Cabanillas de la Sierra	2	-	-	1	1	2	-	1	-	1	-	-
Cabrera (La)	1	3	1	2	3	1	4	2	1	3	1	2
Cadalso de los Vidrios	5	7	-	1	5	-	5	6	3	6	10	4
Camarma de Esteruelas	3	4	3	7	3	2	7	4	6	-	3	1
Campo Real	8	6	1	7	5	6	6	3	2	4	1	2
Canencia	1	2	-	-	1	-	1	1	2	1	-	-
Carabaña	3	4	1	5	3	3	2	10	-	1	1	1
Casarrubuelos	-	2	-	2	1	-	3	4	1	3	2	-
Cenicientos	2	7	1	3	8	4	3	4	3	2	4	1
Cercedilla	14	17	4	14	12	7	17	11	4	15	12	9
Cervera de Buitrago	-	-	-	-	-	-	-	-	-	-	-	-
Ciempozuelos	33	41	6	25	31	19	40	32	22	24	45	15

10. NACIMIENTOS, DEFUNCIONES Y MATRIMONIOS REGISTRADOS EN LA COMUNIDAD DE MADRID POR LUGAR DE RESIDENCIA

	1993 1º Trimestre			1993 2º Trimestre			1993 3º Trimestre			1993 4º Trimestre		
	Nacim.	Defun.	Matrim.	Nacim.	Defun.	Matrim.	Nacim.	Defun.	Matrim.	Nacim.	Defun.	Matrim.
Cobeña	9	-	2	8	1	3	4	1	4	7	-	2
Colmenar de Oreja	17	16	4	11	11	12	15	16	10	11	13	5
Colmenar del Arroyo	-	9	-	3	7	-	1	1	-	-	1	1
Colmenar Viejo	80	68	12	94	47	29	89	33	46	85	53	12
Colmenarejo	12	4	2	14	6	9	11	2	12	6	6	4
Collado Mediano	12	5	2	9	4	4	6	5	9	11	4	4
Collado Villalba	117	40	28	138	31	69	111	18	65	111	38	67
Corpa	2	-	-	-	1	1	1	-	-	-	1	-
Coslada	236	52	27	209	41	74	200	65	73	175	56	39
Cubas	3	-	-	-	-	1	1	1	1	2	1	1
Chapinería	-	2	1	3	-	1	3	-	2	-	2	4
Chinchón	13	18	-	8	13	7	17	14	6	6	16	2
Daganzo de Arriba	7	2	-	4	3	5	10	9	4	7	1	2
Escorial (El)	23	9	12	30	14	21	30	10	21	23	18	7
Estremera	3	5	-	2	3	1	4	1	2	3	1	-
Fresnedillas	-	1	-	1	-	-	1	1	1	-	1	1
Fresno de Torote	-	-	-	-	-	-	-	-	-	2	-	1
Fuenlabrada	521	87	92	527	80	261	542	66	303	448	83	166
Fuente el Saz de Jarama	11	4	2	11	3	2	7	3	8	5	7	3
Fuentidueña de Tajo	4	2	1	6	4	-	4	8	1	5	6	1
Galapagar	65	16	15	42	20	28	44	17	42	43	22	38
Garganta de los Montes	-	2	-	1	-	-	1	2	-	1	1	-
Gargantilla del Lozoya	1	1	1	-	-	-	-	1	-	1	-	-
Gascones	-	-	-	1	-	-	-	1	-	1	-	-
Getafe	280	168	63	309	137	169	299	142	166	239	178	96
Griñón	7	4	-	4	8	-	3	3	3	2	3	1
Guadalix de la Sierra	12	5	1	7	5	1	4	1	5	3	3	3
Guadarrama	30	13	8	39	15	19	14	22	11	19	16	17
Hiruela (La)	-	-	-	-	-	-	-	-	-	-	-	-
Horcajo de la Sierra	-	-	-	-	-	-	-	1	-	-	-	-
Horcajuelo de la Sierra	1	1	-	-	-	-	-	1	-	-	-	-
Hoyo de Manzanares	21	5	4	25	3	4	16	9	4	18	8	11
Humanes de Madrid	39	7	8	31	5	14	27	6	14	25	14	13
Leganés	405	160	76	425	157	208	400	138	221	334	171	117
Loeches	9	3	-	9	7	4	10	4	7	6	2	2
Lozoya	-	-	1	1	-	-	1	-	-	-	2	-
Lozoyuela-Navas-Sieteiglesias	1	-	1	3	2	1	2	1	-	-	3	1
Madarcos	-	-	-	-	-	-	-	-	-	-	-	-
Madrid	5992	6954	1621	6570	5824	3126	5709	5423	3207	5439	6264	2300
Majadahonda	110	35	19	118	30	38	97	33	39	76	33	27
Manzanares El Real	7	3	5	12	5	7	11	-	10	9	7	2
Meco	23	3	4	21	3	7	19	3	10	29	11	2
Mejorada del Campo	43	16	12	46	14	22	52	7	22	45	11	14
Miraflores de la Sierra	5	12	1	10	7	6	8	11	5	8	2	5
Molar (El)	6	3	-	6	2	3	7	-	4	6	3	3

10. NACIMIENTOS, DEFUNCIONES Y MATRIMONIOS REGISTRADOS EN LA
COMUNIDAD DE MADRID POR LUGAR DE RESIDENCIA

	1993 1º Trimestre			1993 2º Trimestre			1993 3º Trimestre			1993 4º Trimestre		
	Nacim.	Defun.	Matrim.	Nacim.	Defun.	Matrim.	Nacim.	Defun.	Matrim.	Nacim.	Defun.	Matrim.
Molinos (Los)	11	8	3	11	10	3	6	6	3	7	6	2
Montejo de la Sierra	-	-	-	1	-	-	-	1	1	1	-	-
Moraleja de Enmedio	4	4	-	2	6	3	3	8	7	8	1	4
Moralzarzal	6	8	3	7	2	5	13	2	5	12	4	8
Morata de Tajuña	23	26	4	11	25	9	15	20	10	13	33	8
Móstoles	529	180	89	480	152	239	486	152	267	436	164	141
Navacerrada	6	1	-	1	4	4	6	-	1	4	3	3
Navalafuente	2	2	-	1	2	-	-	1	-	2	1	-
Navalagamella	1	-	-	1	1	-	-	-	1	-	-	1
Navalcarnero	30	38	6	24	40	13	28	27	14	19	25	12
Navarredonda	-	-	-	1	1	-	-	1	-	-	-	-
Navas del Rey	4	2	-	2	2	2	1	1	2	3	2	-
Nuevo Baztán	3	2	1	4	5	1	2	3	3	3	1	2
Olmeda de las Fuentes	-	-	-	1	-	-	-	-	-	-	-	-
Orusco	1	1	-	1	1	-	4	-	2	2	2	-
Paracuellos de Jarama	14	5	4	15	4	8	8	5	6	10	-	6
Parla	203	56	29	197	54	77	185	50	96	183	38	53
Patones	-	2	-	1	1	-	-	-	-	1	-	-
Pedrezuela	3	2	-	2	1	-	2	1	1	3	-	1
Pelayos de la Presa	1	1	-	3	1	-	2	1	-	1	-	1
Perales de Tajuña	10	4	1	10	-	3	9	3	-	4	2	-
Pezuela de las Torres	-	-	-	-	-	2	-	2	1	-	1	-
Pinilla del Valle	3	-	-	-	-	-	-	-	-	-	1	-
Pinto	71	29	17	72	30	54	57	23	50	74	25	29
Piñuécar	1	-	-	1	-	1	-	-	-	-	3	1
Pozuelo de Alarcón	193	98	29	164	89	56	123	98	75	145	99	53
Pozuelo del Rey	-	-	-	-	-	-	1	1	-	2	-	-
Prádena del Rincón	-	-	-	-	-	-	-	-	-	-	-	-
Puebla de la Sierra	-	-	-	-	-	-	-	1	-	-	-	-
Puentes Viejas	-	-	-	-	1	-	1	1	-	1	-	-
Quijorna	1	1	2	2	1	2	4	2	2	2	1	1
Rascafría	4	3	-	3	5	1	7	2	1	2	2	2
Redueña	-	-	-	-	-	-	-	-	1	-	-	-
Ribatejada	-	1	-	1	1	1	-	-	-	-	2	2
Rivas-Vaciamadrid	110	7	12	116	6	50	99	5	48	88	17	31
Robledillo de la Jara	-	-	-	-	-	-	-	1	-	-	-	-
Robledo de Chavela	3	6	-	6	7	4	6	6	2	4	6	3
Robregordo	-	-	-	-	-	-	-	-	-	-	-	-
Rozas de Madrid (Las)	133	60	30	147	67	45	138	52	57	129	51	27
Rozas de Puerto Real	-	-	-	-	3	-	1	-	-	-	-	-
San Agustín de Guadalix	15	3	4	19	1	7	18	3	5	27	2	5
San Fernando de Henares	102	24	20	104	15	64	107	13	71	92	25	47
San Lorenzo del Escorial	27	23	9	34	11	12	27	17	13	19	16	9
San Martín de la Vega	21	20	11	17	7	37	36	12	33	35	9	16
San Martín de Valdeiglesias	15	20	2	12	18	5	13	13	10	13	15	9

**10. NACIMIENTOS, DEFUNCIONES Y MATRIMONIOS REGISTRADOS EN LA
COMUNIDAD DE MADRID POR LUGAR DE RESIDENCIA**

	1993 1º Trimestre			1993 2º Trimestre			1993 3º Trimestre			1993 4º Trimestre		
	Nacim.	Defun.	Matrim.	Nacim.	Defun.	Matrim.	Nacim.	Defun.	Matrim.	Nacim.	Defun.	Matrim.
San Sebastián de los Reyes	160	59	35	191	47	92	170	40	97	139	66	51
Santa María de la Alameda	2	2	-	1	1	-	2	-	-	-	4	2
Santorcaz	1	1	-	-	3	1	1	1	2	1	-	-
Santos de la Humosa (Los)	5	1	-	1	-	1	2	2	1	-	3	-
Serna del Monte (La)	-	1	-	-	-	-	-	-	-	-	-	-
Serranillos del Valle	-	1	-	1	2	-	-	-	1	1	-	-
Sevilla la Nueva	6	1	1	4	1	5	3	1	4	1	1	3
Somosierra	-	-	-	1	-	1	-	1	-	-	1	-
Soto del Real	12	3	1	11	6	1	15	4	4	5	3	2
Talamanca de Jarama	2	2	-	1	1	7	6	1	1	3	1	1
Tielmes	7	4	-	5	7	5	6	3	1	6	3	2
Titulcia	-	4	-	3	5	-	2	5	2	2	4	1
Torrejón de Ardoz	229	76	56	249	72	149	233	66	138	160	63	83
Torrejón de la Calzada	7	1	-	4	1	3	6	1	4	2	1	2
Torrejón de Velasco	5	2	2	2	3	3	6	3	3	5	7	1
Torrelaguna	4	7	-	5	7	2	7	9	4	2	1	-
Torrelorones	25	12	11	30	6	11	30	4	10	27	4	12
Torremocha de Jarama	-	1	-	-	1	1	-	1	-	1	2	-
Torres de la Alameda	8	4	6	16	4	9	8	4	14	7	6	2
Tres Cantos	83	23	19	129	17	52	82	13	38	92	24	24
Valdaracete	2	1	-	1	3	1	3	1	2	2	4	2
Valdeavero	2	3	-	1	3	-	2	1	1	2	1	1
Valdelaguna	2	4	-	-	2	1	1	1	-	2	-	1
Valdemanco	-	1	1	2	3	2	2	2	1	1	2	-
Valdemaqueda	3	-	-	1	1	-	-	1	-	1	-	-
Valdemorillo	9	6	3	16	4	7	13	5	5	5	3	2
Valdemoro	55	16	20	55	25	25	63	12	53	70	34	28
Valdeolmos	4	1	-	7	1	1	4	1	3	4	1	1
Valdepiélagos	1	1	-	1	-	-	-	-	2	1	-	-
Valdetorres de Jarama	4	-	-	4	1	2	6	2	6	2	2	1
Valdilecha	13	4	-	4	4	4	2	3	7	8	5	4
Valverde de Alcalá	1	1	1	-	-	1	-	-	-	1	-	-
Velilla de San Antonio	20	3	5	14	4	13	15	1	11	7	3	6
Vellón (El)	1	-	1	5	2	1	1	5	-	1	-	-
Venturada	1	1	-	1	1	-	1	-	1	1	1	-
Villa del Prado	15	4	1	10	10	3	10	9	6	6	6	7
Villaconejos	9	14	2	11	7	2	7	8	-	6	8	6
Villalbilla	4	4	1	2	6	5	5	2	5	8	-	3
Villamanrique de Tajo	2	2	-	2	2	-	-	3	1	-	3	-
Villamanta	3	5	1	-	-	5	4	8	6	4	6	1
Villamantilla	-	2	-	-	-	-	-	1	-	-	-	-
Villanueva de la Cañada	18	11	5	21	5	3	14	8	7	17	6	7
Villanueva de Perales	1	2	-	-	-	1	1	-	2	-	1	-
Villanueva del Pardillo	6	3	1	11	1	1	7	-	1	9	-	1
Villar del Olmo	3	2	-	3	2	3	2	1	4	-	-	-

10. NACIMIENTOS, DEFUNCIONES Y MATRIMONIOS REGISTRADOS EN LA
COMUNIDAD DE MADRID POR LUGAR DE RESIDENCIA

	1993 1º Trimestre			1993 2º Trimestre			1993 3º Trimestre			1993 4º Trimestre		
	Nacim.	Defun.	Matrim.	Nacim.	Defun.	Matrim.	Nacim.	Defun.	Matrim.	Nacim.	Defun.	Matrim.
Villarejo de Salvanes	17	5	-	14	4	1	13	2	5	14	3	-
Villaviciosa de Odón	33	41	6	31	28	27	28	28	21	19	21	21
Villaveja del Lozoya	-	-	-	1	-	-	-	-	-	-	-	-
Zarzalejo	1	2	1	1	2	-	-	2	2	-	2	1
No consta	11	14	7	37	38	22	70	15	50	25	26	248

ESTRATOS DE POBLACION

Menos de 101 habitantes	2	2	-	1	1	-	2	4	-	-	1	-
De 101 a 500 "	30	37	7	32	37	20	21	30	24	25	25	9
De 501 a 1.000 "	33	29	6	34	33	11	35	32	21	25	32	18
De 1.001 a 2.000 "	81	113	26	134	109	98	158	108	105	130	91	62
De 2.001 a 5.000 "	343	218	69	362	176	146	325	176	183	298	185	128
De 5.001 a 10.000 "	285	162	84	257	132	168	251	137	174	228	160	134
De 10.001 a 20.000 "	466	204	91	512	182	245	471	141	262	441	209	176
De 20.001 a 50.000 "	988	481	188	1003	421	473	886	370	509	880	432	319
De 50.001 a 100.000 "	1039	318	181	1054	295	495	954	275	492	851	293	285
De 100.001 a 200.000 "	2374	956	471	2460	811	1228	2371	761	1356	1994	929	747
Más de 200.000 "	5992	6954	1621	6570	5824	3126	5709	5423	3207	5439	6264	2300
No consta	11	14	7	37	38	22	70	15	50	25	26	248

AMBITOS GEOGRAFICOS

Area Metropolitana	10461	8672	2471	11213	7306	5334	9999	6800	5572	9223	7886	3656
Madrid	5992	6954	1621	6570	5824	3126	5709	5423	3207	5439	6264	2300
Corona Metropolitana	4469	1718	850	4643	1482	2208	4290	1377	2365	3784	1622	1356
Norte	534	225	100	622	192	276	507	140	269	510	213	146
Sur	2249	846	421	2282	741	1163	2188	693	1273	1924	833	693
Este	1153	378	232	1200	310	576	1139	303	598	904	334	362
Oeste	533	269	97	539	239	193	456	241	225	446	242	155
Municipios no metropolitanos	1272	802	273	1206	715	676	1184	657	761	1088	735	522
No consta	11	14	7	37	38	22	70	15	50	25	26	248

AREAS Y DISTRITOS DE SALUD

Area 1 Sur-Este	1520	1166	290	1618	1057	714	1424	942	697	1400	1139	431
Arganda	315	132	40	272	125	152	262	106	145	232	105	74
Moratalaz	308	223	66	337	210	125	290	206	141	270	237	96
Retiro	216	276	52	251	241	111	198	221	88	193	248	64
Vallecas	681	535	132	758	481	326	674	409	323	705	549	197
Area 2 Centro-Norte	1002	813	240	1011	747	464	886	695	466	851	774	364
Coslada	401	95	64	373	74	173	374	86	177	319	95	106
Salamanca	261	431	80	300	398	152	229	368	128	262	397	133
Chamartín	340	287	96	338	275	139	283	241	161	270	282	125

10. NACIMIENTOS, DEFUNCIONES Y MATRIMONIOS REGISTRADOS EN LA COMUNIDAD DE MADRID POR LUGAR DE RESIDENCIA

	1993 1º Trimestre			1993 2º Trimestre			1993 3º Trimestre			1993 4º Trimestre		
	Nacim.	Defun.	Matrim.	Nacim.	Defun.	Matrim.	Nacim.	Defun.	Matrim.	Nacim.	Defun.	Matrim.
Area 3 Este	681	292	167	746	251	375	703	227	407	537	248	228
Alcalá de Henares	452	216	111	497	179	226	470	161	269	377	185	145
Torrejón de Ardoz	229	76	56	249	72	149	233	66	138	160	63	83
Area 4 Noreste	1037	954	266	1164	848	472	982	766	506	878	899	372
Ciudad Lineal	451	430	129	479	398	210	405	345	235	372	412	181
San Blas	256	260	54	298	208	122	262	203	106	227	231	71
Hortaleza	330	264	83	387	242	140	315	218	165	279	256	120
Area 5 Norte	1446	1007	277	1584	857	702	1345	719	737	1357	892	425
Alcobendas	541	207	96	575	202	272	494	172	281	491	206	169
Colmenar Viejo	198	115	39	260	83	99	211	61	107	207	91	49
Tetuán	278	373	66	274	320	167	254	272	177	271	350	95
Fuencarral	429	312	76	475	252	164	386	214	172	388	245	112
Area 6 Oeste	1124	660	249	1182	584	484	971	552	501	939	625	411
Majadahonda	501	229	93	510	212	168	432	215	206	429	222	135
Collado Villalba	415	192	110	445	163	219	369	145	223	341	188	212
Moncloa	208	239	46	227	209	97	170	192	72	169	215	64
Area 7 Centro-Oeste	946	1453	282	1013	1180	483	880	1121	555	872	1321	382
Centro	288	491	102	259	384	134	246	384	165	258	418	113
Chamberí	244	487	81	319	393	140	232	358	132	243	469	113
Latina	414	475	99	435	403	209	402	379	258	371	434	156
Area 8 Sur-Oeste I	895	523	166	858	427	464	821	407	519	731	457	304
Móstoles	562	221	95	511	180	266	514	180	288	455	185	162
Alcorcón	240	166	55	272	131	155	219	122	170	210	174	91
Navalcarnero	93	136	16	75	116	43	88	105	61	66	98	51
Area 9 Sur-Oeste II	926	247	168	952	237	469	942	204	524	782	254	283
Leganés	405	160	76	425	157	208	400	138	221	334	171	117
Fuenlabrada	521	87	92	527	80	261	542	66	303	448	83	166
Area 10 Sur I	628	276	123	631	251	328	595	243	352	548	272	203
Parla	348	108	60	322	114	159	296	101	186	309	94	107
Getafe	280	168	63	309	137	169	299	142	166	239	178	96
Area 11 Sur II	1376	1416	335	1487	1259	751	1472	1230	802	1298	1372	555
Aranjuez	240	212	57	227	172	165	271	168	185	255	219	115
Arganzuela	227	294	62	232	255	100	237	241	110	187	278	100
Villaverde	249	198	51	290	176	141	281	190	165	225	213	101
Carabanchel	424	463	117	494	441	233	434	421	237	402	446	162
Usera	236	249	48	244	215	112	249	210	105	229	216	77
No consta	163	681	188	210	361	326	232	366	317	143	394	468

10. NACIMIENTOS, DEFUNCIONES Y MATRIMONIOS REGISTRADOS EN LA
COMUNIDAD DE MADRID POR LUGAR DE RESIDENCIA

	1993 1º Trimestre			1993 2º Trimestre			1993 3º Trimestre			1993 4º Trimestre		
	Nacim.	Defun.	Matrim.	Nacim.	Defun.	Matrim.	Nacim.	Defun.	Matrim.	Nacim.	Defun.	Matrim.
DISTRITOS DEL MUNICIPIO DE MADRID	5992	6954	1621	6570	5824	3126	5709	5423	3207	5439	6264	2300
Centro	288	491	102	259	384	134	246	384	165	258	418	113
Arganzuela	227	294	62	232	255	100	237	241	110	187	278	100
Retiro	216	276	52	251	241	111	198	221	88	193	248	64
Salamanca	261	431	80	300	398	152	229	368	128	262	397	133
Chamartín	340	287	96	338	275	139	283	241	161	270	282	125
Tetuán	278	373	66	274	320	167	254	272	177	271	350	95
Chamberí	244	487	81	319	393	140	232	358	132	243	469	113
Fuencarral-El Pardo	429	312	76	475	252	164	386	214	172	388	245	112
Moncloa-Aravaca	208	239	46	227	209	97	170	192	72	169	215	64
Latina	414	475	99	435	403	209	402	379	258	371	434	156
Carabanchel	424	463	117	494	441	233	434	421	237	402	446	162
Usera	236	249	48	244	215	112	249	210	105	229	216	77
Puente de Vallecas	516	432	96	563	417	259	520	349	253	558	478	152
Moratalaz	222	176	43	244	166	90	205	157	99	197	182	67
Ciudad Lineal	451	430	129	479	398	210	405	345	235	372	412	181
Hortaleza	273	229	71	314	200	105	269	184	142	224	230	94
Villaverde	249	198	51	290	176	141	281	190	165	225	213	101
Villa de Vallecas	165	103	36	195	64	67	154	60	70	147	71	45
Vicálvaro	86	47	23	93	44	35	85	49	42	73	55	29
San Blas	256	260	54	298	208	122	262	203	106	227	231	71
Barajas	57	35	12	73	42	35	46	34	23	55	26	26
No consta	152	667	181	173	323	304	162	351	267	118	368	220
RESIDENTES EN OTRA COMUNIDAD AUTONOMA	267	595	136	222	532	246	264	501	269	211	550	201
Andalucía	21	46	23	20	42	26	27	41	37	22	49	15
Aragón	-	7	1	1	7	5	4	11	6	5	8	15
Asturias	2	9	-	3	13	6	3	6	4	2	8	2
Baleares	5	4	4	4	2	2	1	3	11	1	5	8
Canarias	7	12	11	6	5	12	3	5	16	4	12	10
Cantabria	3	4	3	-	7	-	-	4	2	2	2	6
Castilla-León	44	162	9	28	131	27	42	123	17	34	132	14
Castilla-La Mancha	116	207	45	110	185	89	117	172	90	99	189	61
Cataluña	7	6	8	3	8	16	8	7	19	5	9	24
Extremadura	19	71	3	19	57	7	22	61	7	17	61	6
Galicia	15	20	15	11	26	8	7	20	12	10	24	7
Murcia	5	9	1	4	5	5	5	9	8	2	16	9
Navarra	3	2	1	-	2	2	3	3	1	1	2	4
Comunidad Valenciana	11	15	6	7	25	31	12	16	23	3	15	9
País Vasco	7	15	5	2	12	7	4	16	10	2	12	9
Rioja (La)	-	4	-	3	2	2	2	2	6	-	3	2
Ceuta	-	2	-	1	3	-	3	-	-	2	1	-
Melilla	2	-	1	-	-	1	1	2	-	-	2	-
EXTRANJEROS	16	12	29	7	14	41	17	20	74	6	15	48
NO CONSTA	44	18	452	29	21	756	28	25	964	16	30	886

TASAS BRUTAS DE MORTALIDAD POR MUNICIPIOS Y DISTRITOS. AÑO 1993

31

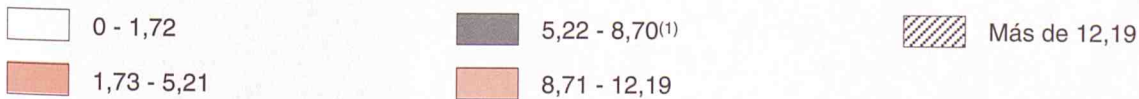
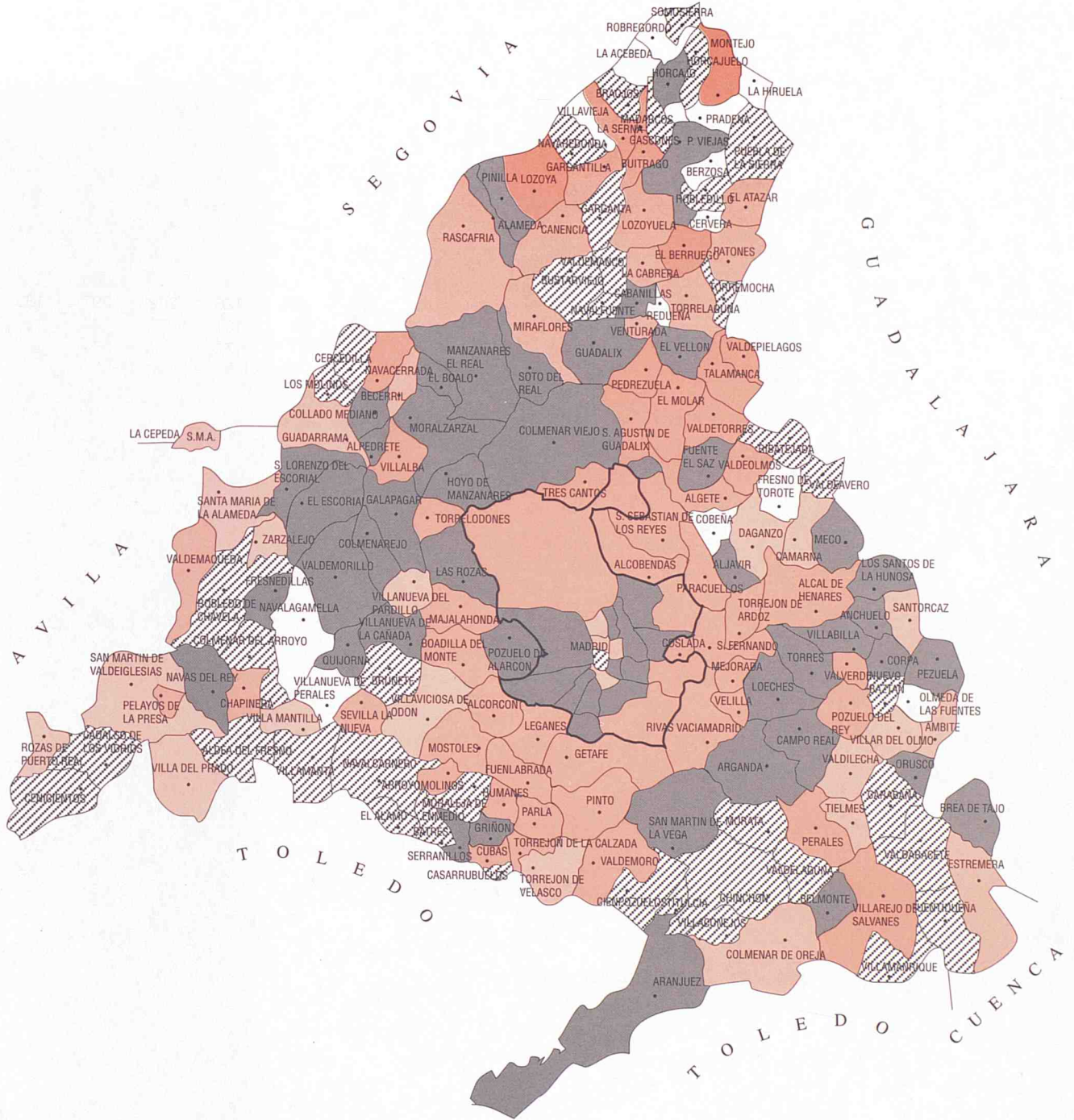

(1) Media de la Comunidad = 6,80

FOR THE INFORMATION OF THE PUBLIC
AND THE COMMUNITY

CONSEJERIA DE
ECONOMIA
DEPARTAMENTO
DE ESTADISTICA.



CONSEJERIA DE SALUD
DIRECCION GENERAL
DE PLANIFICACION,
FORMACION E INVESTIGACION.