

29 AGO 2011

Demografía y Salud

Movimiento Natural de la Población

Junio 2001

Índice sintético de fecundidad



(*) Se toma como estimación del año 2000 los últimos doce meses de los que tenemos información {IV.1999 - III.2000}

Esperanza de vida al nacimiento

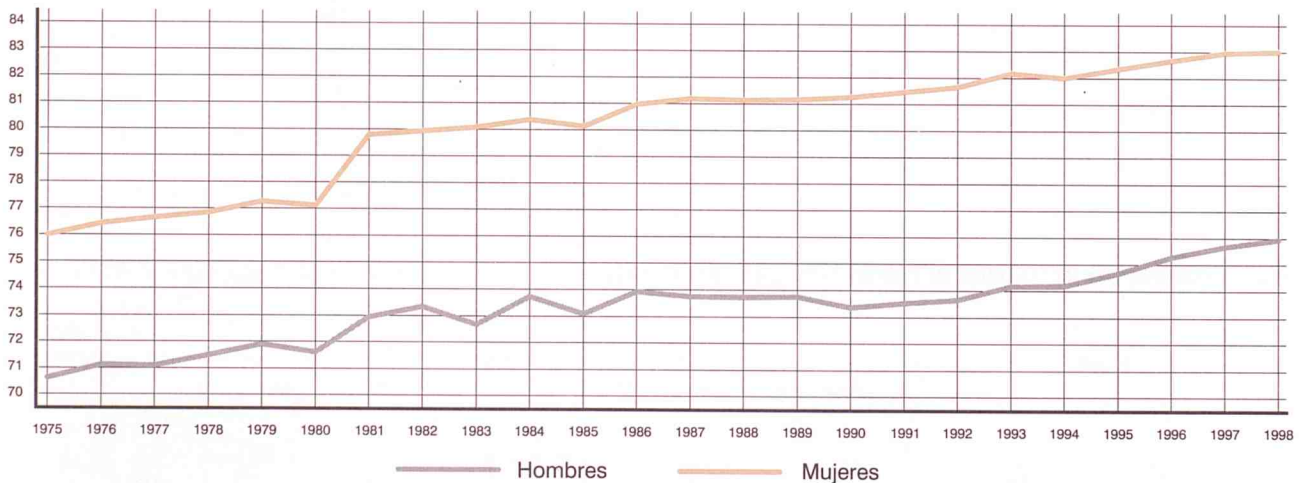

53



Instituto de Estadística
CONSEJERIA DE PRESIDENCIA Y HACIENDA

Comunidad de Madrid

1. INDICADORES DEMOGRÁFICOS DE RESIDENTES 1975 - 2000 (AÑOS NATURALES COMPLETOS Y POR TRIMESTRES CORRIDOS) (1)

	INDICADORES DE NACIMIENTOS			INDICADORES DE MATRIMONIOS				
	Tasa bruta Natalidad	Tasa general Fecund.	Índice sintético Fecund.	Edad media madre Total	1 hijo	Tasa bruta nupcialidad Matrimon.	Esposos	Esposas
1975	21,21	84,32	2,8653	28,45	25,41	9,05		
1976	21,37	85,14	2,8878	28,33	25,26	8,20	16,07	14,47
1977	19,95	79,60	2,6870	28,28	25,25	8,01	15,72	14,20
1978	18,74	74,83	2,5209	28,26	25,32	7,49	14,76	13,33
1979	17,31	68,99	2,3187	28,18	25,27	6,87	13,67	12,43
1980	15,65	62,13	2,0847	28,16	25,50	6,19	12,40	11,31
1981	14,67	58,02	1,9454	28,26	25,66	5,42	10,78	9,86
1982	13,87	54,72	1,8316	28,34	25,79	5,62	11,15	10,26
1983	12,80	50,39	1,6846	28,39	25,88	5,64	11,16	10,27
1984	12,50	49,04	1,6389	28,52	26,07	5,46	10,82	9,94
1985	11,91	46,49	1,5513	28,60	26,24	5,24	10,45	9,64
1986	11,37	44,12	1,4693	28,70	26,21	5,42	11,06	10,28
1987	11,04	42,54	1,4157	28,78	26,41	5,53	11,25	10,43
1988	10,58	40,38	1,3492	28,84	26,56	5,57	11,31	10,49
1989	10,38	39,11	1,3151	29,02	26,91	5,81	11,64	10,76
1990	10,12	37,72	1,2707	29,24	27,25	5,91	11,84	10,94
1991	9,93	36,72	1,2364	29,43	27,54	5,95	11,95	11,04
1992	10,17	37,22	1,2566	29,69	27,97	5,94	11,90	10,99
1993	9,90	35,99	1,2162	29,93	28,33	5,51	11,10	10,23
1994	9,51	34,45	1,1618	30,26	28,72	5,38	10,88	10,05
1995	9,35	33,82	1,1349	30,58	29,12	5,38	10,94	10,04
1996	9,42	34,10	1,1365	30,84	29,47	5,13	10,38	9,54
1997	9,65	35,00	1,1583	31,05	29,66	5,25	10,69	9,79
1998	9,66	35,22	1,1575	31,32	29,91	5,69	11,57	10,58
1999	10,26	37,66	1,2284	31,43	30,07	5,75	11,66	10,67
II 99 - I 2000	10,48	38,54	1,2546	31,45	30,07		11,69	10,69
III 99 - II 2000	10,72	39,47	1,2828	31,47	30,10		11,51	10,52
IV 99 - III 2000	10,94	40,34	1,3093	31,48	30,11			

(1) Los datos del año 2000 son estimados

Edad media de la madre al nacimiento de su hijo/a

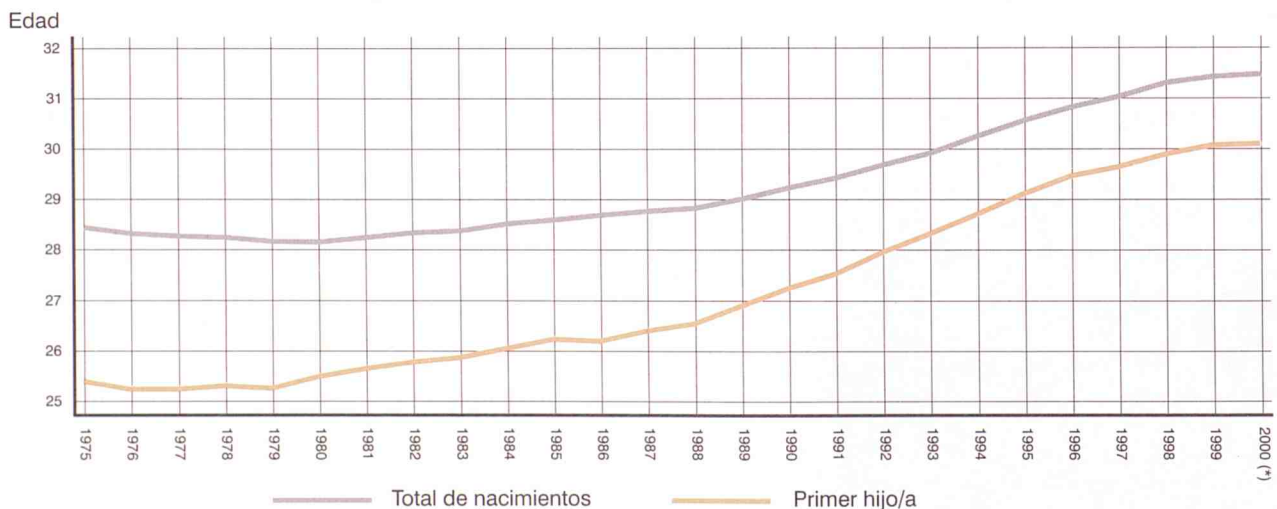

(*) Se toma como estimación del año 2000 los últimos doce meses de los que tenemos información (IV.1999 - III.2000)

INDICADORES DE DEFUNCIONES

Edad media al matrimonio				Tasa	Tasa	Edad media		Esperanza de vida	
Esposos		Esposas		bruta	mortalidad	defunción		al nacimiento	
Total	Solteros	Total	Solteras	mortalidad	infantil	Hombres	Mujeres	Hombres	Mujeres
				6,30	14,82	61,58	69,05	70,62	76,01
26,97	26,54	24,68	24,47	6,44	13,46	62,48	70,01	71,11	76,44
26,92	26,45	24,59	24,37	6,29	13,29	62,46	70,44	71,09	76,66
26,86	26,50	24,58	24,42	6,25	11,46	63,24	70,66	71,48	76,87
26,67	26,51	24,47	24,39	6,05	10,97	63,36	70,80	71,89	77,28
26,78	26,31	24,58	24,38	6,03	10,61	63,99	71,71	71,60	77,13
26,92	26,43	24,74	24,50	6,42	12,07	64,23	71,85	72,94	79,79
27,91	26,96	25,50	25,15	6,04	11,70	65,10	72,34	73,33	79,95
28,31	26,86	25,87	25,32	6,39	10,95	64,74	72,89	72,66	80,09
28,38	27,17	26,00	25,52	6,32	9,19	65,71	73,45	73,74	80,40
28,54	27,37	26,09	25,62	6,62	7,77	66,25	74,40	73,09	80,15
28,50	27,35	26,05	25,62	6,37	7,85	66,23	74,80	73,92	80,99
28,61	27,44	26,20	25,73	6,51	7,83	66,29	75,01	73,75	81,20
28,81	27,67	26,44	25,95	6,73	7,10	66,58	75,14	73,73	81,16
29,01	27,86	26,69	26,19	6,76	6,76	66,56	75,51	73,75	81,19
29,33	28,11	26,99	26,44	7,07	6,93	66,62	75,92	73,35	81,28
29,63	28,40	27,35	26,84	7,22	6,37	66,67	76,34	73,53	81,47
29,87	28,65	27,65	27,09	7,01	6,75	66,57	76,20	73,66	81,67
30,27	29,00	28,07	27,54	7,13	6,51	67,25	76,66	74,16	82,20
30,57	29,28	28,41	27,79	7,11	6,21	67,77	76,89	74,20	82,03
30,82	29,61	28,66	28,11	7,25	4,98	68,13	77,10	74,67	82,37
31,10	29,97	29,03	28,54	7,30	4,19	68,69	77,68	75,29	82,68
31,22	30,10	29,18	28,64	7,07	4,78	69,79	78,68	75,68	82,97
31,26	30,24	29,30	28,75	7,46	4,18	70,74	79,15	75,94	83,02
31,38	30,32	29,47	28,89	7,52	3,66	71,34	79,35		
31,40	30,35	29,50	28,93	7,27	3,89	71,05	79,15		
31,44	30,36	29,50	28,95	7,36	3,88	71,25	79,37		
				7,41	3,89	71,42	79,44		

Tasas específicas de fecundidad

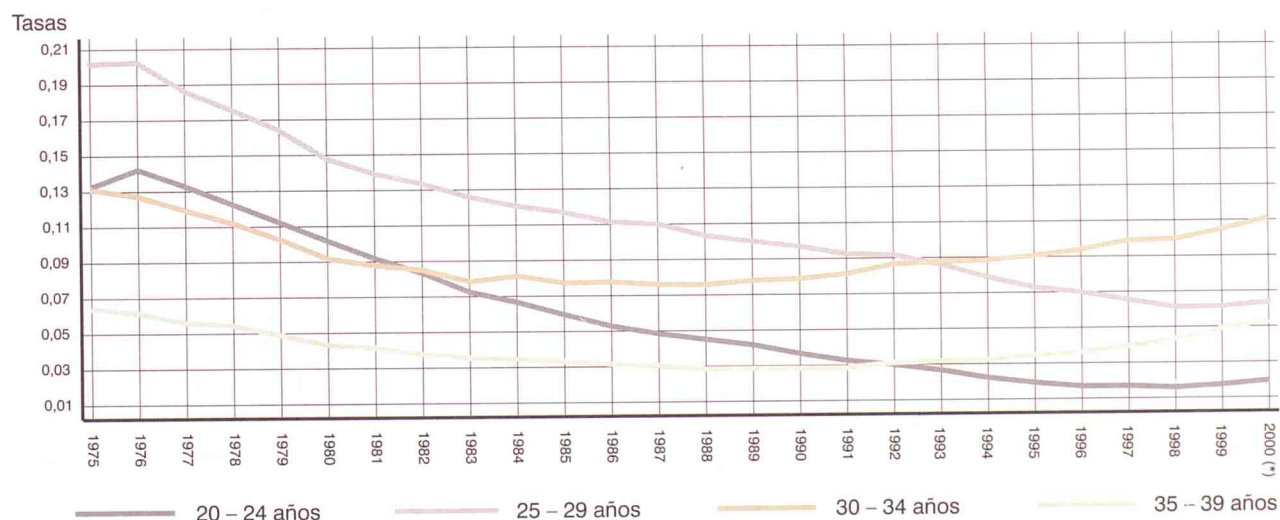

(*) Se toma como estimación del año 2000 los últimos doce meses de los que tenemos información (IV.1999 – III.2000)

2. RESUMEN DE LA EVOLUCIÓN DEMOGRÁFICA REGISTRADA EN LA COMUNIDAD DE MADRID EN LOS ÚLTIMOS AÑOS (1975-2000)

	Nacimientos			Defunciones			Matrimonios		
	Total	Hombres	Mujeres	Total	Hombres	Mujeres	Total	Canónicos	Civiles
1975	91924	47725	44199	27060	14080	12980	34223	34076	147
1976	93893	48247	45646	28069	14542	13527	31569	31470	99
1977	89243	46221	43022	27856	14575	13281	31558	31291	267
1978	85123	44382	40741	28079	14638	13441	30171	29336	835
1979	79679	41194	38485	27527	14443	13084	28653	27016	1637
1980	73485	37989	35496	27706	14503	13203	26697	24451	2246
1981	70121	36480	33641	29754	15564	14190	23502	21262	2240
1982	66642	34479	32163	28051	14744	13307	24668	21301	3367
1983	61718	32009	29709	29837	15668	14169	24838	18922	5916
1984	60554	31284	29270	29851	15675	14176	24095	19475	4620
1985	58004	30101	27903	31547	16448	15099	23522	18745	4777
1986	55496	28456	27040	30735	16092	14643	24844	18573	6271
1987	54150	27927	26223	31965	16867	15098	25260	18748	6512
1988	52433	26982	25451	33336	17559	15777	25536	18925	6611
1989	51961	26818	25143	33729	17859	15870	25938	19189	6749
1990	50919	26360	24559	35509	18805	16704	26305	19029	7276
1991	50209	25827	24382	36605	19393	17212	26470	19175	7295
1992	51214	26369	24845	35673	19060	16613	26170	19022	7148
1993	49986	25802	24184	36459	19429	17030	24352	17341	7011
1994	48132	25044	23088	36420	19342	17078	23874	16782	7092
1995	47448	24541	22907	37124	19827	17297	23773	17088	6685
1996	47928	24523	23405	37833	19837	17996	22707	16071	6636
1997	49232	25408	23824	36710	19169	17541	23149	16808	6341
1998	49424	25533	23891	38646	20036	18610	25109	18139	6970
1999	52482	27197	25285	39081	20049	19032	25098	18157	6941
1999 Enero	4159	2182	1977	4471	2270	2201	484	169	315
1999 Febrero	3877	2011	1866	4133	2139	1994	811	434	377
1999 Marzo	4340	2216	2124	3434	1740	1694	1694	1157	537
1999 Abril	4483	2348	2135	3083	1569	1514	1767	1181	586
1999 Mayo	4788	2476	2312	3045	1586	1459	2498	1822	676
1999 Junio	4332	2260	2072	2818	1468	1350	3373	2590	783
1999 Julio	4771	2470	2301	3016	1515	1501	3557	2810	747
1999 Agosto	4209	2161	2048	2666	1357	1309	1217	892	325
1999 Septiembre	4399	2262	2137	2598	1349	1249	3822	3006	816
1999 Octubre	4300	2203	2097	3053	1577	1476	3523	2760	763
1999 Noviembre	4235	2248	1987	3155	1635	1520	1365	836	529
1999 Diciembre	4589	2360	2229	3609	1844	1765	987	500	487
2000 Enero	4344	2201	2143	4196	2136	2060	518	183	335
2000 Febrero	4327	2262	2065	3376	1728	1648	839	428	411
2000 Marzo	4755	2441	2314	3256	1677	1579	1563	1022	541
2000 Abril	4776	2482	2294	3131	1584	1547	2047	1498	549
2000 Mayo	5115	2661	2454	3152	1616	1536	2344	1687	657
2000 Junio	4820	2518	2302	3076	1604	1472	2318	1707	611
2000 Julio	4863	2587	2276	2907	1501	1406	.	.	.
2000 Agosto	4586	2376	2210	2832	1459	1373	.	.	.
2000 Septiembre	3530	1788	1742	2665	1377	1288	.	.	.

Nacimientos, defunciones y matrimonios en los últimos años

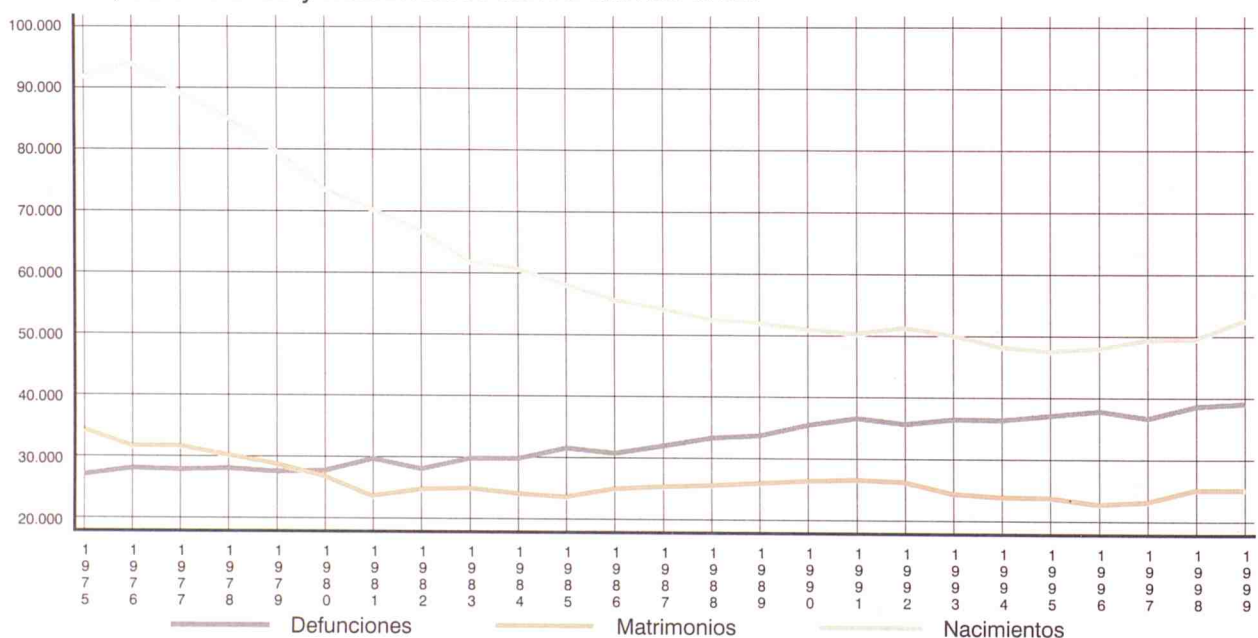

3. RESUMEN DE LA EVOLUCIÓN DEMOGRÁFICA DE RESIDENTES EN LA COMUNIDAD DE MADRID EN LOS ÚLTIMOS AÑOS (1975-2000) (1)

	Nacimientos			Defunciones			Matrimonios			
	Total	Hombres	Mujeres	Total	Hombres	Mujeres	Total esposos	1.º matrimonio	Total esposas	1.º matrimonio
1975	90941	47223	43718	27020	14045	12975				
1976	93279	47945	45334	28093	14524	13569	34106	33601	32440	32189
1977	88650	45920	42730	27970	14636	13334	33920	33381	32469	32209
1978	84726	44151	40575	28235	14702	13533	32350	31984	31061	30887
1979	79492	41122	38370	27760	14579	13181	30365	30220	29460	29380
1980	72841	37673	35168	28070	14738	13332	27861	27410	27220	27020
1981	68860	35825	33035	30144	15799	14345	24425	24039	23969	23771
1982	65467	33878	31589	28532	15032	13500	25398	24462	25069	24672
1983	60729	31417	29312	30337	15974	14363	25531	23933	25234	24563
1984	59539	30745	28794	30108	15847	14261	24828	23404	24529	23874
1985	56890	29513	27377	31598	16518	15080	24052	22650	23863	23183
1986	54540	27942	26598	30544	15960	14584	25550	24026	25572	24825
1987	53354	27554	25800	31482	16608	14874	26204	24602	26130	25372
1988	51521	26527	24994	32768	17309	15459	26533	24901	26478	25597
1989	50911	26305	24606	33176	17607	15569	27516	25789	27334	26383
1990	49935	25827	24108	34903	18481	16422	28156	26241	27971	26852
1991	49293	25374	23919	35849	19048	16801	28598	26544	28413	27234
1992	50669	26104	24565	34905	18705	16200	28557	26483	28392	27103
1993	49499	25528	23971	35666	19121	16545	26707	24712	26536	25335
1994	47687	24781	22906	35682	18963	16719	26248	24230	26162	24817
1995	47006	24321	22685	36477	19524	16953	26454	24499	26235	24965
1996	47491	24265	23226	36811	19371	17440	25139	23405	24977	23896
1997	48726	25120	23606	35691	18695	16996	25928	24198	25664	24417
1998	48858	25238	23620	37710	19623	18087	28117	26300	27801	26514
1999	51976	26922	25054	38076	19601	18475	28367	26540	28088	26672
1999 Enero	4111	2143	1968	4325	2186	2139	514	431	517	448
1999 Febrero	3804	1969	1835	3980	2064	1916	863	770	859	759
1999 Marzo	4296	2197	2099	3293	1667	1626	1835	1681	1829	1720
1999 Abril	4445	2328	2117	2980	1528	1452	1894	1756	1900	1788
1999 Mayo	4736	2444	2292	2951	1533	1418	2866	2673	2774	2635
1999 Junio	4287	2248	2039	2723	1424	1299	3791	3601	3763	3569
1999 Julio	4731	2446	2285	2997	1528	1469	4123	3922	4098	3947
1999 Agosto	4213	2171	2042	2761	1422	1339	1650	1562	1594	1527
1999 Septiembre	4376	2252	2124	2610	1355	1255	4352	4134	4299	4160
1999 Octubre	4253	2179	2074	2960	1537	1423	3970	3762	3909	3765
1999 Noviembre	4201	2222	1979	3018	1568	1450	1431	1297	1450	1357
1999 Diciembre	4523	2323	2200	3478	1789	1689	1078	951	1096	997
2000 Enero	4333	.	.	4019	.	.	592	509	597	531
2000 Febrero	4292	.	.	3230	.	.	932	848	917	850
2000 Marzo	4734	.	.	3128	.	.	1776	1652	1761	1690
2000 Abril	4750	.	.	3068	.	.	2265	2119	2286	2154
2000 Mayo	5095	.	.	3060	.	.	2882	2725	2791	2769
2000 Junio	4837	.	.	2992	.	.	2975	2832	2925	2861
2000 Julio	4860	.	.	2893
2000 Agosto	4671	.	.	2985
2000 Septiembre	4943	.	.	2775

(1) Los datos del año 2000 son estimados

Nacimientos, defunciones y matrimonios en los últimos meses

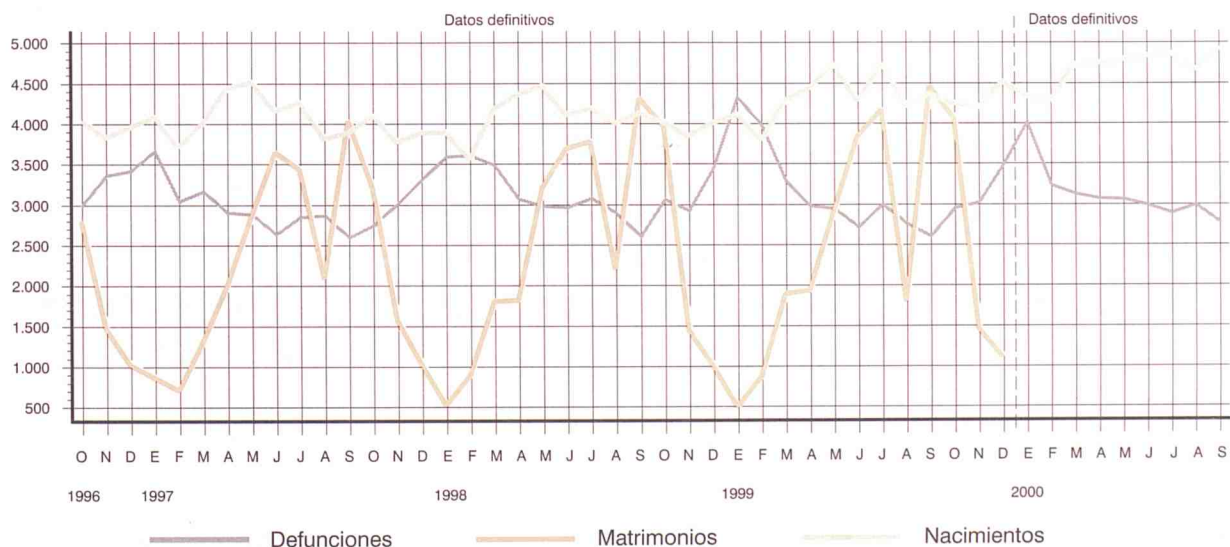

4. NACIMIENTOS DE MADRES RESIDENTES REGISTRADOS EN LA COMUNIDAD DE MADRID POR SEXO Y GRUPOS DE EDAD

	Total	Menos de 15 años	De 15 a 19 años	De 20 a 24 años	De 25 a 29 años	De 30 a 34 años	De 35 a 39 años	De 40 a 44 años	De 45 a 49 años	De 50 y más años	No consta
TOTAL											
1998 TOTAL	48284	0	824	3447	13188	21003	8590	1181	51	0	0
1999 TOTAL	51408	0	943	3728	13357	22180	9825	1322	50	2	1
1999 Octubre	4205	0	79	338	1073	1756	849	106	4	0	0
Noviembre	4160	0	80	285	1076	1753	838	125	3	0	0
Diciembre	4486	0	98	327	1140	1918	876	126	1	0	0
2000 Enero	4266	1	68	338	1076	1837	833	112	1	0	0
Febrero	4238	0	77	330	1121	1805	787	108	8	2	0
Marzo	4662	4	84	316	1211	2062	874	101	7	1	2
Abril	4690	0	74	307	1185	2082	909	128	4	0	1
Mayo	5024	1	77	368	1294	2134	1009	135	6	0	0
Junio	4746	2	90	332	1206	2003	973	133	6	0	1
Julio	4755	1	78	368	1222	2019	937	121	9	0	0
Agosto	4516	1	85	360	1097	1922	922	117	10	0	2
Septiembre	3455	0	68	264	874	1479	684	83	2	1	0
HOMBRES											
1998 TOTAL	24941	0	421	1761	6806	10880	4456	593	24	0	0
1999 TOTAL	26630	0	485	1967	6905	11531	5048	667	25	1	1
1999 Octubre	2157	0	35	171	547	894	455	52	3	0	0
Noviembre	2203	0	44	158	559	946	432	63	1	0	0
Diciembre	2303	0	59	164	606	995	422	57	0	0	0
2000 Enero	2162	0	36	148	545	950	422	60	1	0	0
Febrero	2217	0	40	168	585	961	408	50	4	1	0
Marzo	2386	2	41	162	623	1031	461	60	4	1	1
Abril	2441	0	38	162	627	1071	475	68	0	0	0
Mayo	2610	0	32	185	680	1137	508	66	2	0	0
Junio	2484	2	53	180	602	1057	527	60	2	0	1
Julio	2531	0	38	205	664	1075	484	63	2	0	0
Agosto	2341	1	53	184	559	1012	465	59	6	0	2
Septiembre	1749	0	38	139	458	702	365	45	1	1	0
MUJERES											
1998 TOTAL	23343	0	403	1686	6382	10123	4134	588	27	0	0
1999 TOTAL	24778	0	458	1761	6452	10649	4777	655	25	1	0
1999 Octubre	2048	0	44	167	526	862	394	54	1	0	0
Noviembre	1957	0	36	127	517	807	406	62	2	0	0
Diciembre	2183	0	39	163	534	923	454	69	1	0	0
2000 Enero	2104	1	32	190	531	887	411	52	0	0	0
Febrero	2021	0	37	162	536	844	379	58	4	1	0
Marzo	2276	2	43	154	588	1031	413	41	3	0	1
Abril	2249	0	36	145	558	1011	434	60	4	0	1
Mayo	2414	1	45	183	614	997	501	69	4	0	0
Junio	2262	0	37	152	604	946	446	73	4	0	0
Julio	2224	1	40	163	558	944	453	58	7	0	0
Agosto	2175	0	32	176	538	910	457	58	4	0	0
Septiembre	1706	0	30	125	416	777	319	38	1	0	0

Nacidos vivos por orden del nacimiento

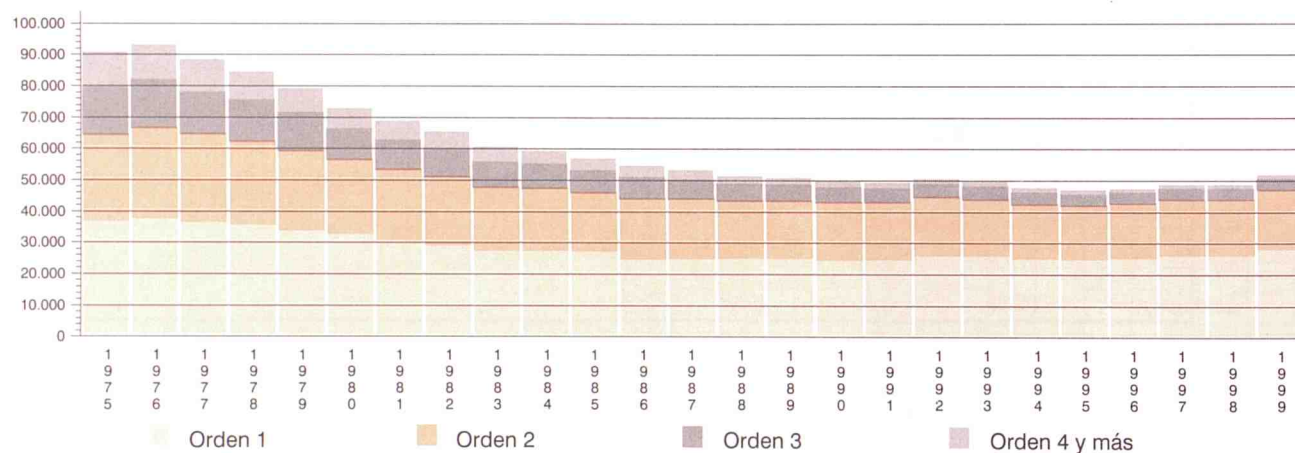

5. MATRIMONIOS QUE FIJAN SU RESIDENCIA REGISTRADOS EN LA COMUNIDAD DE MADRID POR LA EDAD DE LOS CÓNYUGES AL CONTRAER MATRIMONIO

	Total	Menos de 15 años	De 15 a 19 años	De 20 a 24 años	De 25 a 29 años	De 30 a 34 años	De 35 a 39 años	De 40 a 44 años	De 45 a 49 años	De 50 y más años	No consta
HOMBRES											
1998 TOTAL	23952	0	50	1805	10972	7151	1998	1251	442	283	0
1999 TOTAL	23911	0	67	1670	10883	7058	2199	1270	474	290	0
1999 Octubre	3371	0	7	206	1504	1077	335	158	61	23	0
Noviembre	1295	0	5	86	500	399	138	104	42	21	0
Diciembre	929	0	3	98	275	274	128	89	39	23	0
2000 Enero	460	0	5	46	99	136	85	53	16	19	1
Febrero	760	0	4	67	246	243	85	66	27	21	1
Marzo	1397	0	1	91	583	421	129	101	46	24	1
Abril	1815	0	11	124	784	577	174	93	31	21	0
Mayo	2098	0	2	122	961	629	202	112	43	25	2
Junio	2112	0	3	132	972	637	192	99	47	26	4
MUJERES											
1998 TOTAL	23952	1	211	3872	12191	5008	1472	834	244	119	0
1999 TOTAL	23911	0	195	3603	12198	5093	1507	938	263	114	0
1999 Octubre	3371	0	16	437	1787	766	210	127	23	5	0
Noviembre	1295	0	11	162	597	306	118	75	16	10	0
Diciembre	929	0	13	131	349	223	111	70	22	10	0
2000 Enero	460	0	10	72	137	111	57	47	18	8	0
Febrero	760	0	20	104	287	188	83	53	17	8	0
Marzo	1397	0	13	196	657	293	117	87	27	6	1
Abril	1815	0	17	296	920	363	125	65	18	10	1
Mayo	2098	0	14	315	1086	422	135	91	17	15	3
Junio	2112	0	10	272	1137	451	123	79	31	8	1

Matrimonios por la edad de los cónyuges al contraer matrimonio. Año 1999

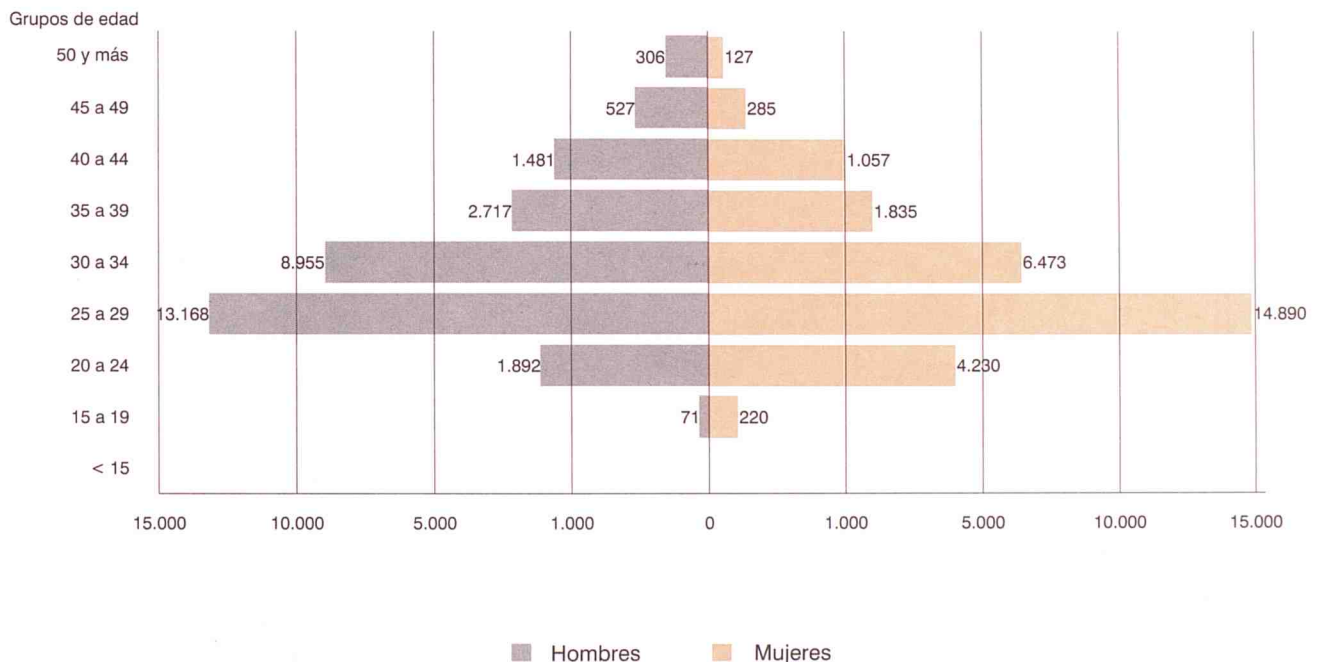

6. ESPOSOS Y ESPOSAS RESIDENTES DE MATRIMONIOS REGISTRADOS EN LA COMUNIDAD DE MADRID POR LA EDAD AL CONTRAER MATRIMONIO

	Total	Menos de 15 años	De 15 a 19 años	De 20 a 24 años	De 25 a 29 años	De 30 a 34 años	De 35 a 39 años	De 40 a 44 años	De 45 a 49 años	De 50 y más años	No consta
ESPOSOS											
1998 TOTAL	23971	0	50	1812	11045	7155	1970	1230	433	276	0
1999 TOTAL	23932	0	66	1686	10976	7045	2170	1235	471	283	0
1999 Octubre	3373	0	8	208	1512	1077	332	155	60	21	0
Noviembre	1287	0	5	87	503	395	135	101	42	19	0
Diciembre	922	0	3	97	280	269	124	87	39	23	0
2000 Enero	484	0	5	47	103	146	89	56	17	20	1
Febrero	796	0	5	69	263	252	90	68	27	21	1
Marzo	1496	0	2	102	638	447	133	102	46	24	2
Abril	1944	0	11	135	862	608	175	96	33	23	1
Mayo	2251	0	3	131	1047	677	210	110	46	24	3
Junio	2243	0	3	139	1044	683	197	102	46	27	2
ESPOSAS											
1998 TOTAL	24488	1	215	3988	12507	5114	1478	827	238	120	0
1999 TOTAL	24494	0	195	3707	12547	5213	1521	934	263	114	0
1999 Octubre	3453	0	16	450	1840	781	214	125	22	5	0
Noviembre	1327	0	10	173	609	311	118	78	17	11	0
Diciembre	953	0	13	131	366	232	111	69	22	9	0
2000 Enero	502	0	11	76	159	119	63	47	19	8	0
Febrero	806	0	18	114	309	202	83	56	17	7	0
Marzo	1526	0	16	218	723	320	124	90	27	5	3
Abril	2002	0	20	329	1024	397	131	71	19	10	1
Mayo	2280	0	16	351	1192	449	139	96	19	15	3
Junio	2272	0	11	297	1238	477	127	82	32	7	1

Esposos y esposas por forma de celebración

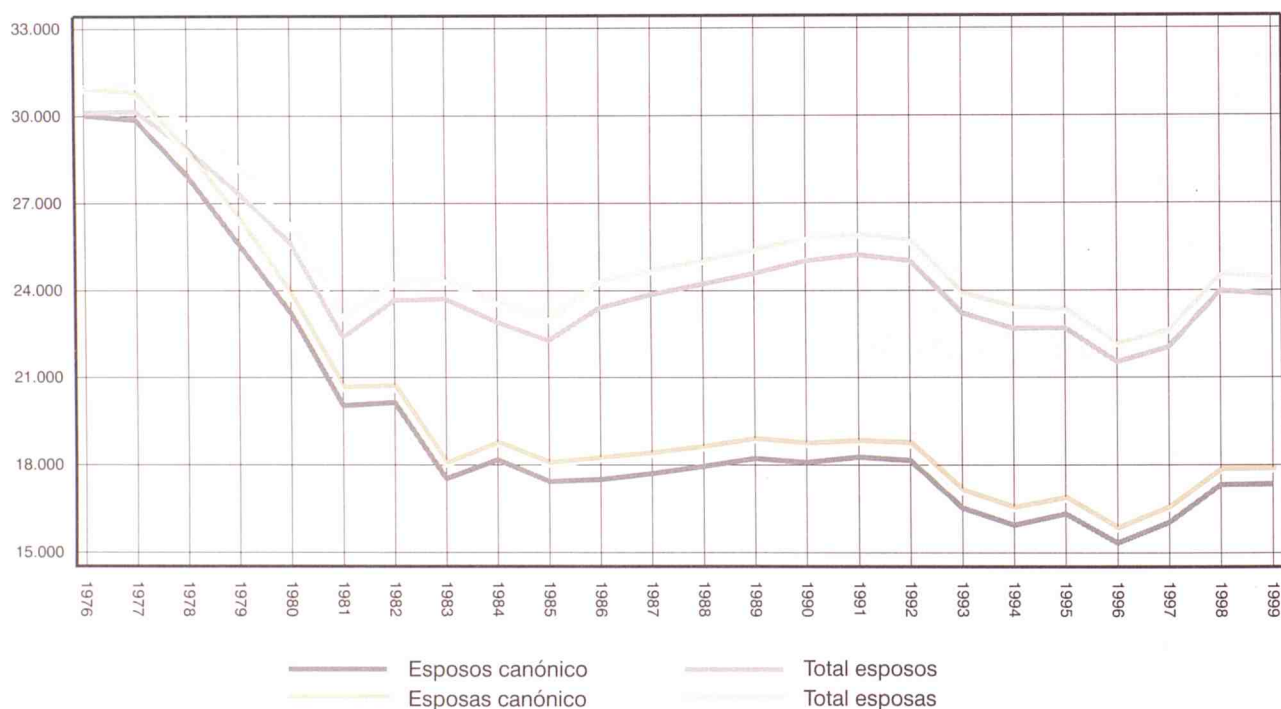

Tasa bruta de nupcialidad por municipios y distritos. Año 1999

Esposos

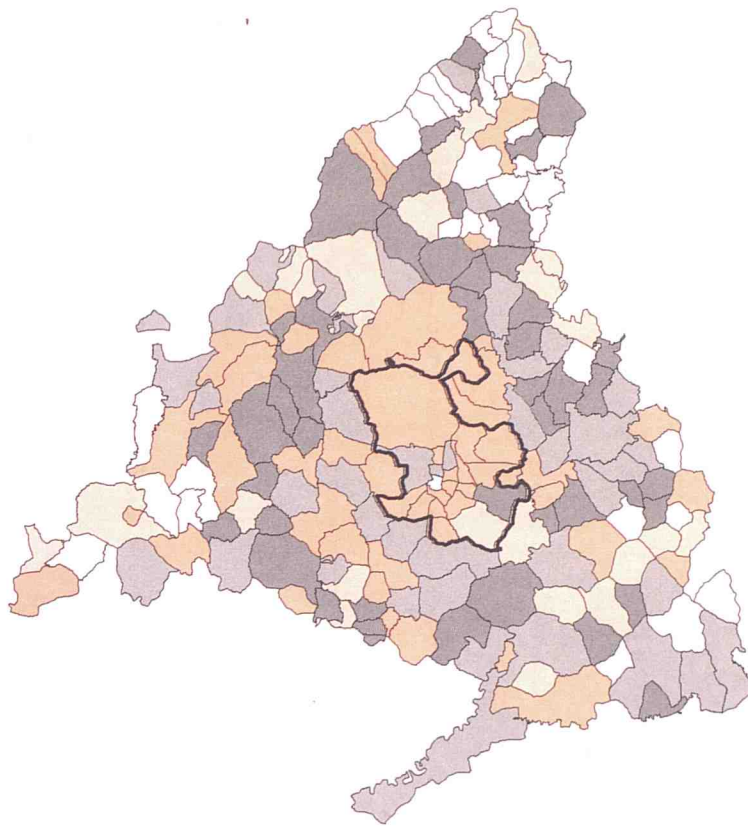

Esposas

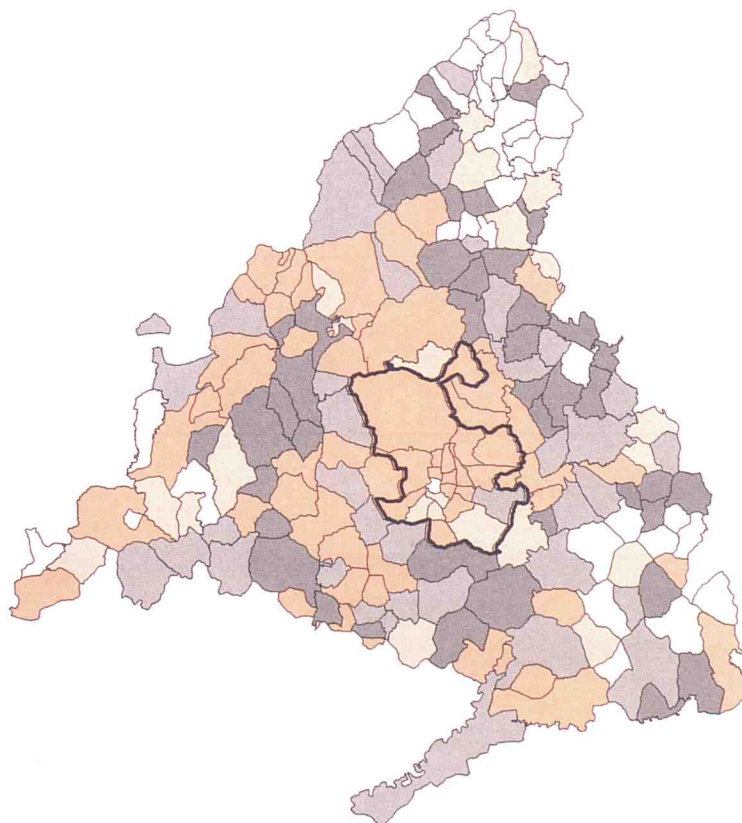

0 - 5,45 5,46 - 8,24 8,25 - 11,03 (*) 11,04 - 13,82 Más de 13,82

(*) Media de la Comunidad - Esposos = 9,92 Esposas = 9,38

7. DEFUNCIONES DE RESIDENTES REGISTRADAS EN LA COMUNIDAD DE MADRID POR SEXO Y GRUPOS DE EDAD

	Total	Menos de 1 año	De 1 a 4 años	De 5 a 9 años	De 10 a 14 años	De 15 a 19 años	De 20 a 24 años	De 25 a 29 años	De 30 a 34 años	De 35 a 39 años	De 40 a 44 años	
TOTAL												
1998 TOTAL	36114	198	47	33	31	100	195	255	405	442	530	
1999 TOTAL	36502	185	45	22	40	87	161	221	337	454	559	
1999 Octubre	2856	15	3	3	3	5	11	16	29	26	45	
Noviembre	2934	14	5	4	2	4	11	19	23	31	52	
Diciembre	3376	24	2	4	1	11	12	22	40	49	56	
2000 Enero	3911	14	6	1	3	10	12	18	36	43	60	
Febrero	3139	13	4	3	2	11	13	17	34	41	59	
Marzo	3022	33	2	3	3	4	12	14	28	33	44	
Abril	2958	9	3	2	4	10	10	12	32	38	37	
Mayo	2948	22	4	2	2	7	13	27	18	35	50	
Junio	2869	13	3	1	3	6	12	13	21	44	50	
Julio	2703	15	0	2	0	5	13	18	22	41	50	
Agosto	2658	8	3	1	2	4	12	12	33	38	46	
Septiembre	2513	18	4	4	2	2	22	12	22	39	45	
HOMBRES												
1998 TOTAL	18718	125	28	21	16	71	145	176	300	337	349	
1999 TOTAL	18738	93	25	12	21	61	103	166	251	326	375	
1999 Octubre	1469	7	3	1	2	3	6	12	19	16	28	
Noviembre	1522	7	4	3	1	2	8	14	16	19	40	
Diciembre	1731	12	1	2	0	5	7	16	30	35	39	
2000 Enero	1989	8	4	1	2	8	8	12	27	34	37	
Febrero	1619	6	3	0	2	5	9	13	26	26	33	
Marzo	1551	13	1	2	1	4	11	8	22	27	30	
Abril	1489	6	2	2	3	7	4	12	24	22	23	
Mayo	1504	15	3	0	1	4	11	23	15	28	34	
Junio	1500	8	1	1	1	3	11	8	18	37	29	
Julio	1398	11	0	2	0	4	8	15	14	28	30	
Agosto	1376	6	3	1	2	2	11	9	20	27	30	
Septiembre	1294	10	2	4	1	2	15	7	14	29	29	
MUJERES												
1998 TOTAL	17396	73	19	12	15	29	50	79	105	105	181	
1999 TOTAL	17764	92	20	10	19	26	58	55	86	128	184	
1999 Octubre	1387	8	0	2	1	2	5	4	10	10	17	
Noviembre	1412	7	1	1	1	2	3	5	7	12	12	
Diciembre	1645	12	1	2	1	6	5	6	10	14	17	
2000 Enero	1922	6	2	0	1	2	4	6	9	9	23	
Febrero	1520	7	1	3	0	6	4	4	8	15	26	
Marzo	1471	20	1	1	2	0	1	6	6	6	14	
Abril	1469	3	1	0	1	3	6	0	8	16	14	
Mayo	1444	7	1	2	1	3	2	4	3	7	16	
Junio	1369	5	2	0	2	3	1	5	3	7	21	
Julio	1305	4	0	0	0	1	5	3	8	13	20	
Agosto	1282	2	0	0	0	2	1	3	13	11	16	
Septiembre	1219	8	2	0	1	0	7	5	8	10	16	

Defunciones por grupos de edad. Año 1999

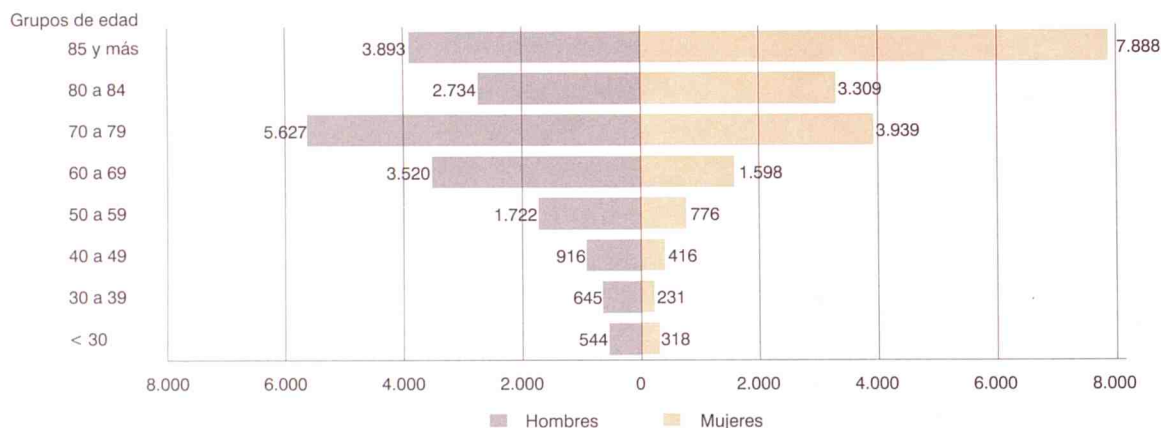

De 45 a 49 años	De 50 a 54 años	De 55 a 59 años	De 60 a 64 años	De 65 a 69 años	De 70 a 74 años	De 75 a 79 años	De 80 a 84 años	De 85 y más años	No consta
725	1051	1226	2010	2936	4007	5143	5830	10950	0
696	1084	1306	1867	3021	4012	5191	5822	11392	0
51	88	132	151	245	333	413	425	862	0
51	84	118	146	258	330	409	470	903	0
68	93	130	161	279	365	502	490	1067	0
80	106	137	168	314	417	576	625	1280	5
61	82	104	152	257	357	484	477	964	4
63	94	116	140	230	351	435	481	929	7
56	78	118	136	234	321	420	483	937	18
53	92	100	152	257	324	406	455	923	6
49	80	107	146	234	313	420	437	911	6
56	78	83	152	231	330	391	395	819	2
56	87	83	140	228	312	393	377	814	9
52	78	98	131	226	295	343	373	747	0
492	717	867	1427	1977	2523	2877	2672	3598	0
477	748	895	1288	2063	2551	2876	2629	3778	0
33	62	92	95	168	197	223	185	317	0
38	60	78	114	178	198	232	198	312	0
46	56	100	114	188	231	273	229	347	0
50	72	104	116	210	282	331	287	392	4
44	58	81	108	173	228	261	225	314	4
40	62	78	101	167	235	244	218	283	4
36	46	73	97	145	213	232	241	291	10
39	58	65	100	168	207	227	213	289	4
38	61	76	101	147	217	241	193	306	3
35	50	55	103	165	205	224	169	279	1
37	53	60	103	147	189	226	164	282	4
34	58	64	92	152	184	193	173	231	0
233	334	359	583	959	1484	2266	3158	7352	0
219	336	411	579	958	1461	2315	3193	7614	0
18	26	40	56	77	136	190	240	545	0
13	24	40	32	80	132	177	272	591	0
22	37	30	47	91	134	229	261	720	0
30	34	33	52	104	135	245	338	888	1
17	24	23	44	84	129	223	252	650	0
23	32	38	39	63	116	191	263	646	3
20	32	45	39	89	108	188	242	646	8
14	34	35	52	89	117	179	242	634	2
11	19	31	45	87	96	179	244	605	3
21	28	28	49	66	125	167	226	540	1
19	34	23	37	81	123	167	213	532	5
18	20	34	39	74	111	150	200	516	0

Edad media de defunción

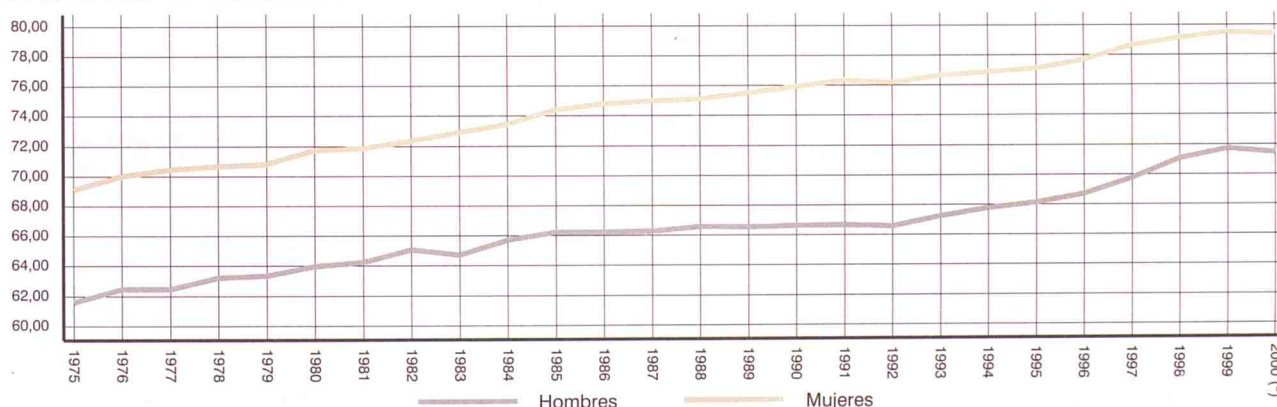

(*) Se toma como estimación del año 2000 los últimos doce meses de los que tenemos información (IV.1999 - III.2000)

8. DEFUNCIONES DE RESIDENTES REGISTRADAS EN LA COMUNIDAD DE MADRID POR SEXO Y GRUPO DE CAUSA

		TODAS LAS CAUSAS	I - E. INFEC. Y PARASITARIAS	II - TUMORES	III - ENF. SANGRE Y TRASTORNOS DE LA INMUNIDAD	IV - ENF. ENDOCR. NUTRICIÓN Y METABÓLICAS	V - TRASTORNOS MENTALES Y DEL COMPORTAMIENTO	VI, VII, VIII-ENF. SIST. NERVIÓ. Y ORG. SENTIDOS	IX - ENF. SISTEMA CIRCULATORIO
TOTAL									
1999	TOTAL	36502	782	10502	107	826	1183	1073	11231
1999	Enero	4197	76	1000	15	97	122	106	1341
	Febrero	3872	73	883	13	81	139	122	1203
	Marzo	3186	60	845	8	86	119	104	1001
	Abril	2877	72	864	4	61	94	83	882
	Mayo	2845	56	885	6	58	87	73	867
	Junio	2629	64	868	7	67	72	84	781
	Julio	2822	64	862	9	62	123	116	800
	Agosto	2484	60	790	7	68	79	90	703
	Septiembre	2424	65	821	7	53	74	55	680
	Octubre	2856	66	908	6	65	88	61	917
	Noviembre	2934	51	880	14	56	88	89	962
	Diciembre	3376	75	896	11	72	98	90	1094
HOMBRES									
1999	TOTAL	18738	443	6355	50	310	391	454	4905
1999	Enero	2128	44	597	6	40	47	46	558
	Febrero	2010	39	528	10	25	52	51	528
	Marzo	1623	39	505	3	22	34	44	449
	Abril	1471	39	538	2	21	24	35	379
	Mayo	1477	33	543	4	26	31	32	365
	Junio	1367	37	510	2	31	27	31	358
	Julio	1414	32	520	5	22	42	47	324
	Agosto	1272	33	472	3	30	25	36	304
	Septiembre	1254	36	500	4	18	20	27	310
	Octubre	1469	34	543	1	24	26	27	422
	Noviembre	1522	35	536	6	22	31	35	421
	Diciembre	1731	42	563	4	29	32	43	487
MUJERES									
1999	TOTAL	17764	339	4147	57	516	792	619	6326
1999	Enero	2069	32	403	9	57	75	60	783
	Febrero	1862	34	355	3	56	87	71	675
	Marzo	1563	21	340	5	64	85	60	552
	Abril	1406	33	326	2	40	70	48	503
	Mayo	1368	23	342	2	32	56	41	502
	Junio	1262	27	358	5	36	45	53	423
	Julio	1408	32	342	4	40	81	69	476
	Agosto	1212	27	318	4	38	54	54	399
	Septiembre	1170	29	321	3	35	54	28	370
	Octubre	1387	32	365	5	41	62	34	495
	Noviembre	1412	16	344	8	34	57	54	541
	Diciembre	1645	33	333	7	43	66	47	607

Defunciones por sexo y grupos de causa. Año 1999

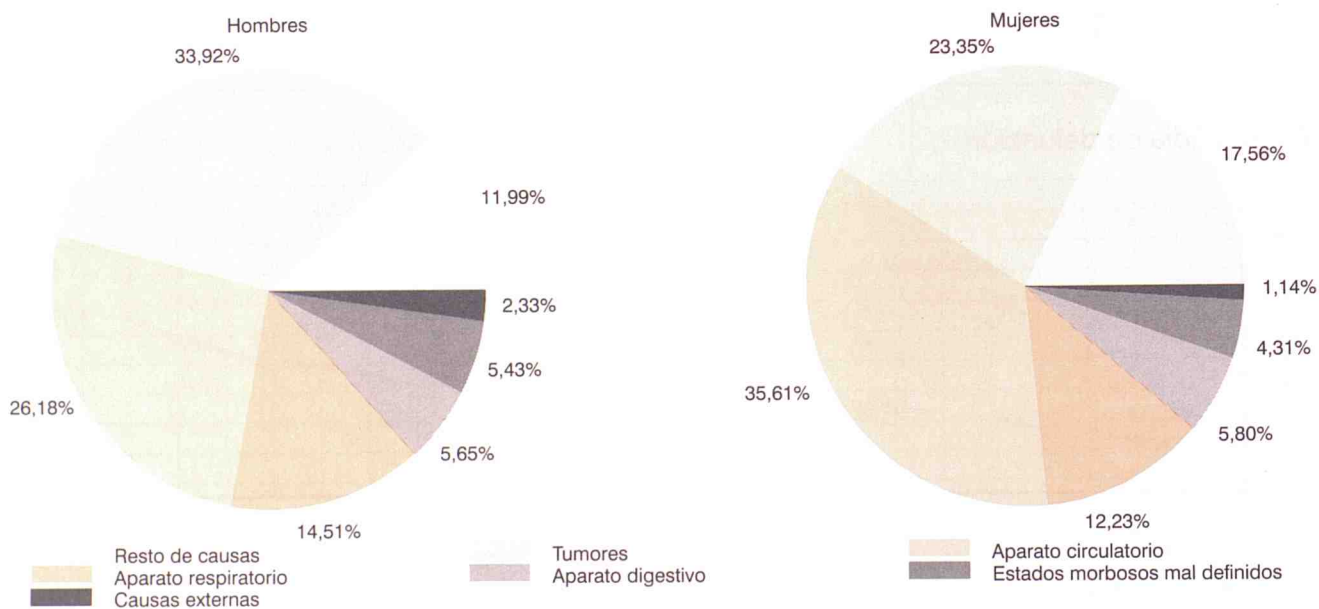

X - ENF. SISTEMA RESPIRA.	XI - ENF. SISTEMA DIGESTI.	XII - ENF. PIEL Y TEJIDO SUBCUTÁNEO	XIII - ENF. SIST. OSTEOMUSCUL., TEJ. CONJUNTI.	XIV - ENF. SISTEMA GENITOURI.	XV - EMBARAZO, PARTO Y PUERPERIO	XVI - AFECC. PERIODO PERINATAL	XVII - MALFORMACIONES CONGÉNITAS	XVIII - ESTADOS MORBOSOS MAL DEFINIDOS	XX - CAUSAS EXTERNAS
4890	2089	77	260	874	1	72	112	1782	638
776	241	7	26	93	1	6	12	220	58
807	219	14	23	74	0	5	6	161	48
481	185	0	31	68	0	2	11	135	50
356	180	5	21	54	0	4	7	141	49
315	166	6	18	76	0	9	12	154	57
269	155	4	15	57	0	6	8	129	43
285	152	7	14	88	0	6	9	154	71
274	142	7	23	77	0	8	9	102	45
250	127	4	19	72	0	6	10	129	52
290	152	5	16	72	0	8	7	142	53
336	164	8	23	59	0	4	8	147	45
451	206	10	31	84	0	8	13	168	67
2718	1058	23	74	408	0	34	60	1017	436
439	125	2	7	46	0	5	8	114	44
466	127	5	6	42	0	1	5	94	31
272	95	0	7	33	0	1	7	79	33
198	85	0	8	26	0	2	3	81	30
178	93	1	7	28	0	4	7	84	41
152	78	1	3	28	0	4	4	75	26
162	65	4	4	43	0	0	4	90	50
148	72	3	10	32	0	4	3	64	33
124	61	1	3	31	0	4	5	74	36
158	73	1	3	35	0	5	2	81	34
182	85	3	7	32	0	3	3	89	32
239	99	2	9	32	0	1	9	92	46
2172	1031	54	186	466	1	38	52	765	202
337	116	5	19	47	1	1	4	106	14
341	92	9	17	32	0	4	1	67	17
209	90	0	24	35	0	1	4	56	17
158	95	5	13	28	0	2	4	60	19
137	73	5	11	48	0	5	5	70	16
117	77	3	12	29	0	2	4	54	17
123	87	3	10	45	0	6	5	64	21
126	70	4	13	45	0	4	6	38	12
126	66	3	16	41	0	2	5	55	16
132	79	4	13	37	0	3	5	61	19
154	79	5	16	27	0	1	5	58	13
212	107	8	22	52	0	7	4	76	21

Tasa de mortalidad por áreas sanitarias.
Año 1999

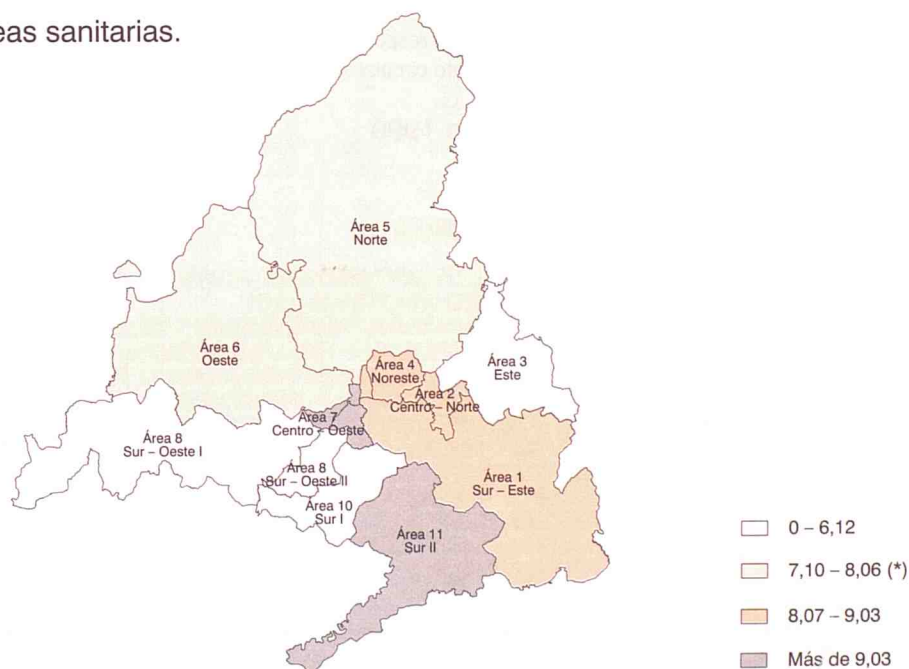

(*) Media de la Comunidad = 7,58

Tasas específicas de mortalidad para las cuatro principales causa de muerte.

Hombres

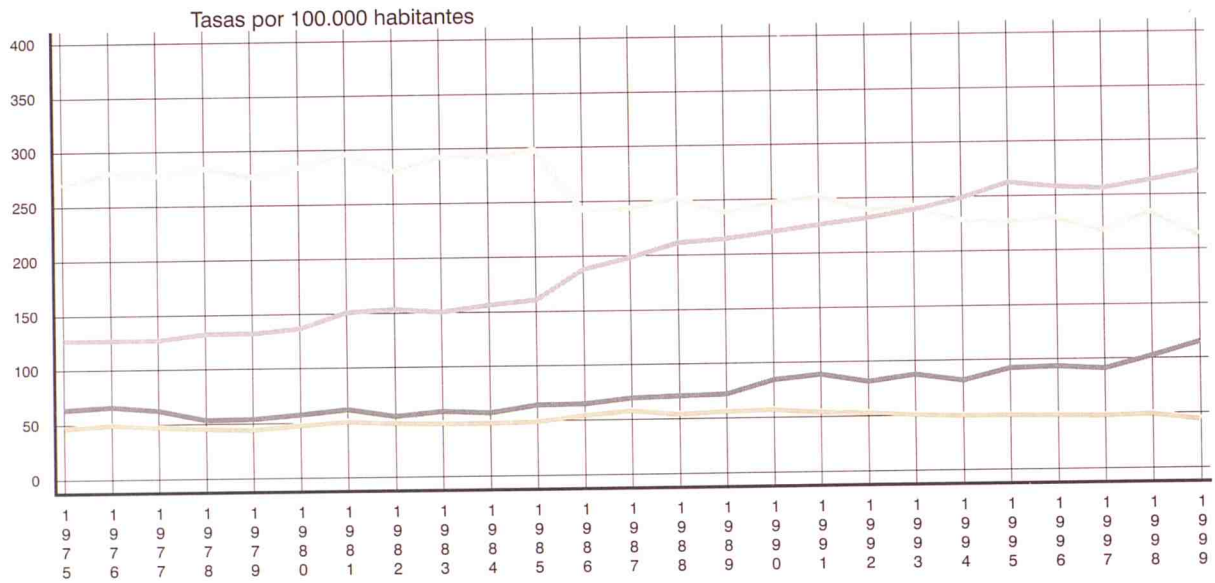

Mujeres

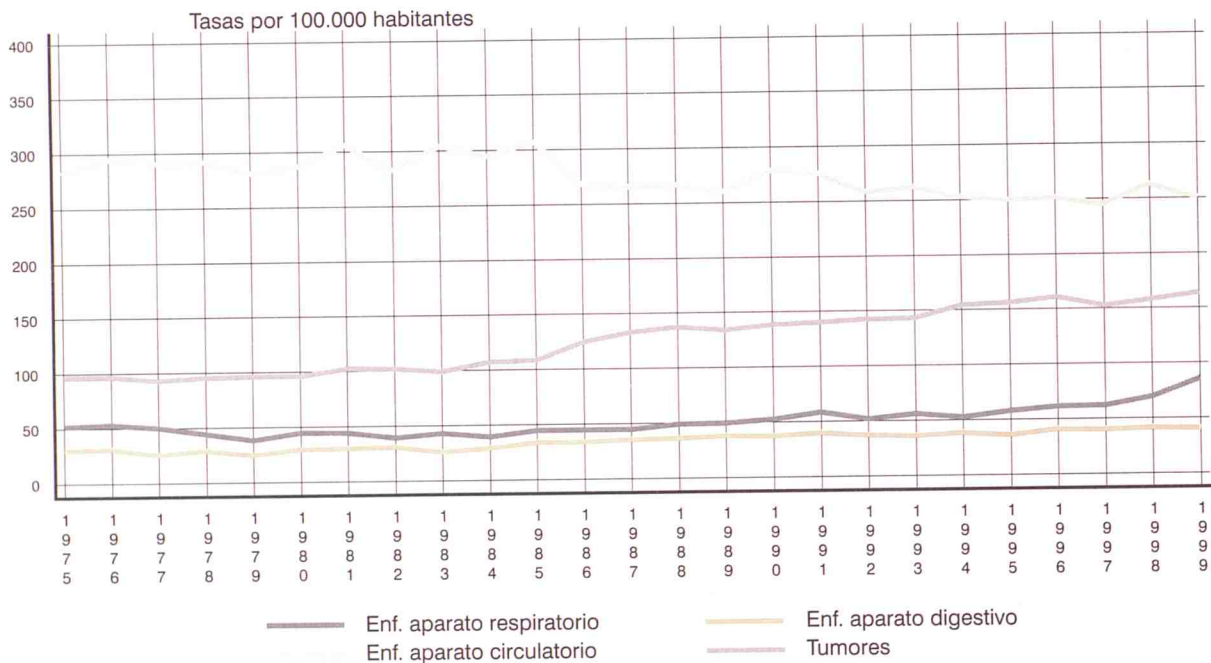

Razón de mortalidad varón/mujer. Año 1999

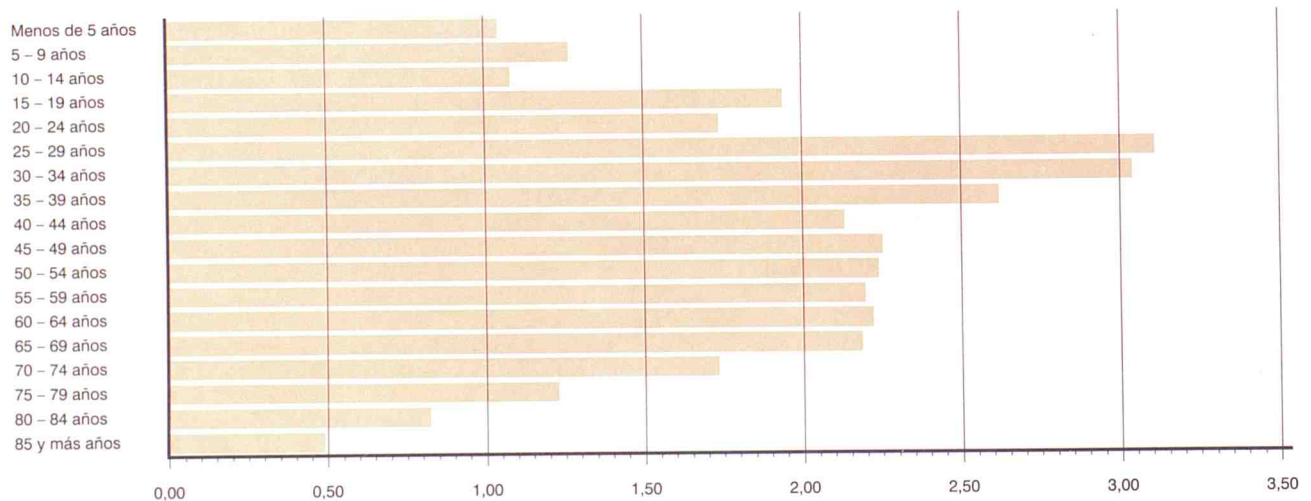

9. NACIMIENTOS, DEFUNCIONES, ESPOSOS Y ESPOSAS REGISTRADOS EN LA COMUNIDAD DE MADRID POR LUGAR DE RESIDENCIA

	Nacimientos			Defunciones			Esposos			Esposas		
	II 99 I 00	III 99 II 00	IV 99 III 00	II 99 I 00	III 99 II 00	IV 99 III 00	II 99 I 00	III 99 II 00	IV 99 III 00	II 99 I 00	III 99 II 00	IV 99 III 00
TOTAL	53532	54640	54240	37871	38284	38408	25029	24100	15504	25029	24100	15504
RESIDENTES EN LA COMUNIDAD DE MADRID	52469	53598	53203	35317	35741	35885	23870	22970	14796	24417	23500	15121
Acebeda (La)	0	0	0	0	0	0	1	0	0	0	0	0
Ajalvir	40	36	33	7	7	7	10	13	10	14	16	11
Alameda del Valle	1	0	0	1	1	2	1	1	0	1	1	0
Alamo (El)	55	50	50	88	88	81	18	27	17	15	22	12
Alcalá de Henares	1708	1785	1786	800	832	826	862	848	555	867	862	571
Alcobendas	965	983	950	343	340	341	338	329	200	382	360	214
Alcorcón	1545	1533	1531	670	699	710	700	727	470	734	732	453
Aldea del Fresno	12	12	10	11	12	13	5	5	2	9	10	6
Algete	212	211	223	43	33	42	68	60	32	66	56	34
Alpedrete	117	123	115	32	26	25	40	30	19	36	26	13
Ambite	2	3	3	4	2	3	1	0	0	0	0	0
Anchuelo	6	7	6	9	7	4	3	3	0	2	1	0
Aranjuez	397	397	389	371	358	354	232	198	117	238	207	122
Arganda del Rey	330	339	342	202	207	177	160	156	109	172	163	116
Arroyomolinos	56	59	56	10	12	15	12	16	11	14	12	7
Atazar (El)	0	1	1	0	0	1	0	0	0	0	0	0
Batres	12	13	13	4	4	3	5	5	3	5	3	1
Becerril de la Sierra	42	49	55	19	24	25	11	8	3	13	11	3
Belmonte de Tajo	11	9	10	10	8	8	3	2	2	4	4	3
Berruenco (El)	2	3	4	3	2	1	0	0	0	0	0	0
Berzosa del Lozoya	1	2	4	1	1	1	0	0	0	0	0	0
Boadilla del Monte	223	245	259	81	80	87	99	102	66	100	98	61
Boalo (El)	33	35	32	15	15	15	15	11	5	9	5	2
Braojos	2	1	0	1	1	1	0	0	0	0	0	0
Brea de Tajo	3	3	2	10	13	11	1	1	1	0	1	1
Brunete	91	88	74	54	50	50	24	21	14	20	16	11
Buitrago del Lozoya	14	17	13	24	22	20	5	5	3	5	6	4
Bustarviejo	17	14	15	11	12	12	5	6	4	7	6	4
Cabanillas de la Sierra	5	5	4	1	1	1	1	0	0	1	2	1
Cabrera (La)	21	20	21	21	25	31	10	10	8	11	10	7
Cadalso de los Vidrios	28	26	23	27	23	22	5	6	3	8	7	4
Camarma de Esteruelas	18	24	26	15	20	19	13	17	10	20	23	15
Campo Real	25	25	25	28	19	21	12	10	6	7	10	9
Canencia	5	5	7	6	5	3	7	4	0	5	3	0
Carabaña	6	10	12	17	16	13	4	2	1	7	4	1
Casarrubuelos	6	6	8	7	7	9	6	7	3	4	5	3
Cenicientos	13	13	14	24	24	22	10	10	5	9	11	7
Cercedilla	56	62	62	55	45	37	24	24	17	22	21	15
Cervera de Buitrago	0	0	0	0	0	1	0	0	0	0	0	0
Ciempozuelos	152	153	158	198	208	195	61	61	41	59	63	42
Cobeña	57	57	52	16	12	11	22	20	12	15	15	11
Colmenar de Oreja	53	59	57	58	52	49	24	21	14	23	26	11
Colmenar del Arroyo	5	6	4	24	21	26	1	1	1	1	1	1
Colmenar Viejo	345	356	354	200	189	188	121	100	57	119	96	55
Colmenarejo	78	67	65	19	20	24	26	21	14	33	30	19
Collado-Mediano	55	53	50	16	24	24	18	16	11	20	17	10
Collado Villalba	583	577	586	153	161	174	179	172	104	189	182	110
Corpa	2	2	1	4	4	3	4	5	4	3	4	2
Coslada	586	588	586	253	261	256	302	297	184	337	314	193
Cubas	19	19	14	14	10	5	7	5	3	6	3	2
Chapinería	8	10	11	10	12	9	2	2	1	3	4	3
Chinchón	35	28	30	49	49	47	23	19	8	25	20	9
Daganzo de Arriba	91	84	91	11	7	9	24	21	10	23	21	12
Escorial (El)	121	121	123	63	62	61	44	35	22	40	38	23
Estremera	12	11	9	12	12	13	6	5	1	5	3	2
Fresnedillas	8	10	9	4	3	3	5	3	0	6	3	0
Fresno de Torote	5	4	5	3	1	1	1	2	1	1	2	1
Fuenlabrada	2380	2436	2396	430	445	434	664	698	432	667	693	442
Fuente el Saz de Jarama	63	58	60	23	19	21	24	17	10	32	20	13
Fuentidueña de Tajo	19	20	15	14	9	8	9	10	7	11	13	7
Galapagar	373	400	428	98	96	96	115	114	66	106	105	61
Garganta de los Montes	1	1	1	3	4	4	1	1	0	1	0	0
Gargantilla del Lozoya	0	0	1	5	5	3	4	3	3	2	2	1
Getafe	1385	1419	1435	762	783	792	843	838	524	903	865	538
Griñón	50	50	52	19	14	22	22	21	14	24	21	14
Guadalupe de la Sierra	44	44	43	23	22	26	21	18	16	22	19	15
Guadarrama	124	125	134	59	61	60	46	42	29	48	42	30
Hiruela (La)	0	0	0	1	0	0	0	0	0	0	0	0
Horcajo de la Sierra	0	0	0	0	0	0	0	1	1	0	0	0
Horcajuelo de la Sierra	2	2	2	1	0	0	0	0	0	0	0	0

	Nacimientos			Defunciones			Esposos			Esposas		
	II 99	III 99	IV 99	II 99	III 99	IV 99	II 99	III 99	IV 99	II 99	III 99	IV 99
	I 00	II 00	III 00	I 00	II 00	III 00	I 00	II 00	III 00	I 00	II 00	III 00
Hoyo de Manzanares	75	75	75	31	24	31	21	16	13	21	20	12
Humanes de Madrid	155	161	153	15	15	18	38	39	24	41	45	28
Leganés	1456	1462	1432	784	798	782	883	817	497	858	803	484
Loeches	31	31	34	19	16	15	21	22	13	15	21	14
Lozoya	1	1	0	7	7	7	0	0	0	0	0	0
Lozoyuela-Navas-Sieteiglesias	2	3	4	8	9	9	1	2	1	2	3	2
Madarcos	0	1	1	0	0	0	0	0	0	0	0	0
Madrid	26195	26736	26603	24300	24611	24813	13291	12734	8390	13478	13053	8644
Centro	1216	1263	1190	1592	1548	1527	671	624	432	650	614	425
Arganzuela	1263	1295	1267	967	1007	999	495	475	311	490	498	345
Retiro	890	898	903	1040	1033	1066	584	570	380	581	563	362
Salamanca	1090	1082	1104	1638	1635	1611	633	641	448	693	678	465
Chamartín	1252	1282	1248	1186	1197	1213	719	697	469	728	689	443
Tetuán	1133	1178	1238	1374	1378	1413	674	704	488	661	667	441
Chamberí	1127	1138	1118	1624	1606	1635	692	645	420	700	701	494
Fuencarral-El Pardo	1735	1730	1725	1221	1283	1314	872	814	529	939	893	564
Moncloa-Aravaca	1092	1044	1039	979	955	936	558	515	316	570	556	357
Latina	1966	1958	1890	1851	1906	1874	1160	1126	721	1194	1126	724
Carabanchel	1711	1720	1669	1931	1908	1927	943	944	609	905	924	632
Usera	1021	1016	984	961	964	958	451	432	295	462	454	302
Puente de Vallecas	2286	2294	2249	1843	1880	1872	975	927	594	990	961	650
Moratalaz	850	839	803	700	694	727	450	414	263	469	443	286
Ciudad Lineal	1994	2026	1977	1664	1688	1689	996	922	587	1022	945	619
Hortaleza	1366	1382	1369	957	934	923	643	616	427	674	649	438
Villaverde	1222	1238	1236	840	856	825	541	549	378	551	578	385
Villa de Vallecas	587	640	634	321	334	328	222	210	131	232	229	150
Vicálvaro	652	648	661	235	251	249	284	230	146	255	221	140
San Blas	1224	1266	1246	1004	996	1024	557	472	293	522	458	275
Barajas	311	318	314	202	195	204	152	144	90	173	150	91
No consta	207	481	739	170	363	499	19	63	63	17	56	56
Majadahonda	539	552	524	166	169	177	161	153	102	181	174	116
Manzanares el Real	48	56	50	15	18	24	14	10	5	14	9	6
Meco	110	107	93	27	19	19	30	25	12	27	22	10
Mejorada del Campo	139	144	140	58	70	66	67	66	45	59	66	49
Miraflores de la Sierra	41	42	40	52	55	50	24	23	11	13	17	11
Molar (El)	39	48	46	37	39	40	23	19	14	17	14	9
Molinos (Los)	36	40	39	29	30	25	9	14	9	12	15	11
Montejo de la Sierra	3	3	1	9	8	7	0	0	0	0	0	0
Moraleja de Enmedio	39	41	42	27	26	24	7	10	6	8	9	8
Moralzarzal	72	86	97	32	32	35	30	30	21	25	23	18
Morata de Tajuña	46	46	39	125	124	106	18	22	14	23	22	12
Móstoles	1711	1748	1704	671	664	663	763	740	462	837	798	494
Navacerrada	13	10	10	8	8	7	5	4	3	10	6	3
Navalafuente	2	3	4	5	6	5	1	1	0	0	0	0
Navalagamella	12	12	12	3	5	7	4	2	1	3	2	2
Navalcarnero	157	165	175	155	141	134	88	84	51	81	84	51
Navas del Rey	13	14	8	16	10	10	2	6	5	4	6	5
Nuevo Baztán	34	36	32	11	8	5	12	10	6	14	10	4
Olmeda de las Fuentes	3	4	5	2	3	2	0	0	0	0	0	0
Orusco	8	9	9	9	6	10	2	3	3	2	4	4
Paracuellos de Jarama	66	70	85	30	30	29	26	25	15	18	19	10
Parla	772	832	879	256	268	269	356	352	207	390	374	212
Patones	0	1	2	4	3	6	0	0	0	1	1	1
Pedrezuela	26	24	18	12	12	9	11	8	4	13	10	4
Pelayos de la Presa	7	6	3	21	28	28	4	2	1	3	1	1
Perales de Tajuña	20	20	22	21	17	18	7	6	5	5	7	4
Pezueta de las Torres	6	4	7	6	7	4	3	4	3	6	4	1
Pinilla del Valle	1	1	1	0	0	1	1	0	0	1	0	0
Pinto	347	380	392	146	149	133	151	158	95	159	168	103
Piñuécar-Gandullas	3	2	2	1	0	1	0	0	0	0	0	0
Pozuelo de Alarcón	896	895	828	333	345	339	232	247	174	286	287	194
Pozuelo del Rey	0	0	0	6	6	7	0	0	0	0	0	0
Prádena del Rincón	0	0	0	2	2	2	0	0	0	0	0	0
Puebla de la Sierra	0	0	0	0	0	0	1	1	0	0	0	0
Puentes Viejas	1	3	2	4	3	3	1	0	0	1	1	1
Quijorna	11	14	13	8	7	7	9	5	3	7	4	2
Rascafría	15	16	14	15	16	15	9	9	1	9	8	2
Redueña	2	1	2	0	1	1	0	0	0	0	0	0
Ribatejada	1	1	1	3	5	3	1	2	2	2	1	1
Rivas-Vaciamadrid	451	479	464	47	49	55	77	68	44	84	75	41

	Nacimientos			Defunciones			Esposos			Esposas		
	II 99	III 99	IV 99	II 99	III 99	IV 99	II 99	III 99	IV 99	II 99	III 99	IV 99
	I 00	II 00	III 00	I 00	II 00	III 00	I 00	II 00	III 00	I 00	II 00	III 00
Robledillo de la Jara	0	0	0	2	2	2	1	0	0	0	0	0
Robledo de Chavela	19	23	24	21	18	16	9	14	10	10	13	9
Robregordo	0	0	0	2	1	0	0	0	0	0	0	0
Rozas de Madrid (Las)	742	753	793	317	321	325	222	195	123	239	192	112
Rozas de Puerto Real	3	2	2	2	3	4	2	2	2	0	0	0
San Agustín de Guadalix	97	117	105	20	16	16	25	17	6	29	17	8
San Fernando de Henares	491	506	504	112	124	129	131	123	87	137	132	86
San Lorenzo del Escorial	159	163	164	83	91	89	55	47	28	50	44	29
San Martín de la Vega	136	142	152	56	59	57	69	67	40	55	51	24
San Martín de Valdeiglesias	49	52	46	56	61	54	16	16	12	23	23	13
San Sebastián de los Reyes	753	749	746	262	267	266	268	261	162	280	266	155
Santa María de la Alameda	8	5	4	9	9	9	5	2	1	4	1	1
Santorcaz	2	2	3	5	5	4	0	4	4	1	4	3
Santos de la Humosa (Los)	12	13	8	8	14	15	3	4	1	3	4	2
Serna del Monte (La)	2	2	1	1	0	0	2	2	1	1	1	1
Serranillos del Valle	12	13	15	22	16	17	4	6	6	4	7	5
Sevilla la Nueva	67	72	75	32	28	22	39	30	20	30	24	17
Somosierra	1	1	1	0	0	0	0	1	1	0	1	1
Soto del Real	75	73	71	31	31	34	23	31	23	20	24	18
Talamanca de Jarama	15	18	20	7	9	10	3	3	2	7	5	1
Tielmes	20	21	20	15	16	19	14	14	2	14	10	4
Titulcia	11	9	8	9	12	9	4	3	3	3	2	2
Torrejón de Ardoz	1129	1138	1131	372	366	368	478	433	253	484	440	259
Torrejón de la Calzada	37	35	29	7	5	6	12	8	3	17	10	1
Torrejón de Velasco	21	23	24	12	14	14	7	6	5	6	5	4
Torrelaguna	21	20	16	28	31	31	19	20	14	12	14	9
Torrelodones	206	198	196	48	49	48	65	66	44	73	68	44
Torremocha de Jarama	5	6	6	5	5	4	0	0	0	4	2	0
Torres de la Alameda	59	65	55	18	16	23	23	11	6	23	15	7
Tres Cantos	590	599	577	102	105	117	105	109	73	103	96	67
Valdaracete	5	8	8	9	11	12	1	2	1	0	1	1
Valdeavero	2	3	4	7	8	8	4	3	2	3	3	2
Valdelaguna	7	8	5	3	4	3	5	4	0	2	1	0
Valdemanco	5	7	8	5	6	5	5	4	2	6	6	2
Valdemaqueda	2	1	2	4	3	3	2	4	1	2	1	1
Valdemorillo	86	89	82	26	27	27	37	34	26	35	38	28
Valdemoro	437	441	445	130	126	130	155	157	105	146	155	112
Valdeolmos-Alalpardo	22	23	20	3	3	4	10	9	7	10	5	3
Valdepiélagos	2	4	3	4	4	3	1	1	1	1	2	2
Valdetorres de Jarama	27	29	19	15	9	8	13	9	5	11	10	5
Valdilecha	20	25	18	14	15	12	8	8	5	5	6	2
Valverde de Alcalá	3	3	1	3	1	1	1	1	0	3	2	1
Vellilla de San Antonio	141	136	119	20	24	29	30	29	16	37	30	17
Vellón (El)	11	12	12	3	4	3	11	7	2	9	7	5
Venturada	7	11	8	2	3	3	3	1	1	3	0	0
Villa del Prado	30	21	13	22	20	17	18	12	5	18	13	7
Villaconejos	38	37	34	21	21	19	10	9	7	14	14	10
Villalbilla	48	45	50	17	20	22	19	28	17	16	21	13
Villamanrique de Tajo	7	6	7	7	8	7	3	0	0	7	3	2
Villamanta	18	16	17	29	39	38	10	10	6	12	13	7
Villamantilla	3	3	4	5	9	10	3	2	1	2	1	0
Villanueva de la Cañada	110	122	129	26	32	30	27	24	13	37	32	23
Villanueva de Perales	6	7	7	1	0	1	3	2	1	2	2	1
Villanueva del Pardillo	95	96	100	33	37	39	28	21	12	22	19	11
Villar del Olmo	15	18	21	7	7	11	2	1	1	1	0	0
Villarejo de Salvanés	57	44	26	32	32	29	26	20	10	29	20	5
Villaviciosa de Odón	166	186	168	97	99	105	91	99	65	85	95	62
Villavieja del Lozoya	2	3	3	3	2	3	0	0	0	2	1	1
Zarzalejo	14	15	17	12	9	7	6	5	4	4	6	4
No consta	0	0	0	2	3	4	0	0	0	0	0	0
AMBITOS GEOGRAFICOS												
Area Metropolitana	46017	47016	46689	31725	32207	32418	21340	20614	13337	21903	21155	13677
Madrid	26195	26736	26603	24300	24611	24813	13291	12734	8390	13478	13053	8644
Corona metropolitana	19822	20280	20086	7425	7596	7605	8049	7880	4947	8425	8102	5033
Norte	2653	2687	2627	907	901	912	832	799	492	884	818	491
Sur	9596	9810	9769	3719	3806	3783	4360	4330	2687	4548	4433	2726
Este	4711	4846	4815	1692	1756	1758	1973	1889	1199	2023	1938	1226
Oeste	2862	2937	2875	1107	1133	1152	884	862	569	970	913	590
Municipios no metropolitanos	6452	6582	6514	3605	3546	3478	2530	2356	1459	2514	2345	1444
No consta	0	0	0	2	3	4	0	0	0	0	0	0
AREAS Y DISTRITOS DE SALUD												
Area1 Sur-Este	52469	53598	53203	35332	35756	35900	23870	22970	14796	24417	23500	15121
No consta	6390	6486	6373	4760	4796	4804	2902	2713	1745	2932	2794	1820
	2	5	8	1	5	11	1	2	2	0	1	1

	Nacimientos			Defunciones			Esposos			Esposas		
	II 99	III 99	IV 99	II 99	III 99	IV 99	II 99	III 99	IV 99	II 99	III 99	IV 99
	I 00	II 00	III 00	I 00	II 00	III 00	I 00	II 00	III 00	I 00	II 00	III 00
Arganda	1125	1167	1123	621	604	562	387	362	231	405	377	232
Moratalaz	1502	1487	1464	935	945	975	734	644	409	724	664	426
Retiro	889	896	901	1040	1030	1060	583	569	379	581	563	362
Vallecas	2872	2931	2877	2163	2212	2196	1197	1136	724	1222	1189	799
Area2 Centro-Norte	3699	3738	3701	3267	3311	3304	1882	1853	1249	1991	1909	1253
No consta	3	4	4	3	3	6	0	0	0	0	0	0
Coslada	1357	1374	1349	443	479	480	530	515	332	570	542	345
Salamanca	1089	1081	1103	1638	1635	1609	633	641	448	693	678	465
Chamartín	1250	1279	1245	1183	1194	1209	719	697	469	728	689	443
Area3 Este	3105	3198	3171	1291	1319	1316	1443	1386	867	1458	1405	886
Alcalá de Henares	1976	2060	2040	919	953	948	965	953	614	974	965	627
Torrejón de Ardoz	1129	1138	1131	372	366	368	478	433	253	484	440	259
Area4 Noreste	4895	4992	4906	3827	3813	3840	2348	2154	1397	2391	2202	1423
No consta	10	21	32	3	7	10	1	1	1	0	0	0
Ciudad Lineal	1986	2012	1955	1661	1683	1681	995	921	586	1022	945	619
San Blas	1223	1263	1242	1004	994	1022	557	472	293	522	458	275
Hortaleza	1676	1696	1677	1159	1129	1127	795	760	517	847	799	529
Area5 Norte	6680	6797	6768	4057	4097	4190	2827	2715	1742	2905	2740	1715
No consta	3	13	17	15	30	36	3	5	5	2	3	3
Alcobendas	2634	2681	2634	1019	995	1004	957	894	535	1005	914	536
Colmenar Viejo	1178	1208	1171	443	441	459	324	303	190	300	266	174
Tetuán	1133	1176	1235	1373	1373	1408	672	701	485	660	666	440
Fuencarral	1732	1719	1711	1207	1258	1283	871	812	527	938	891	562
Area6 Oeste	6058	6113	6108	2821	2823	2823	2116	1983	1269	2224	2090	1333
No consta	0	0	0	0	0	0	0	1	1	0	1	1
Majadahonda	2707	2765	2720	1018	1041	1054	802	768	507	892	822	530
Collado Villalba	2259	2304	2349	824	827	833	756	700	446	762	712	446
Moncloa	1092	1044	1039	979	955	936	558	514	315	570	555	356
Area7 Centro-Oeste	4309	4359	4198	5067	5060	5036	2523	2395	1573	2544	2441	1643
No consta	2	4	7	3	6	6	0	0	0	0	4	4
Centro	1199	1243	1167	1563	1519	1501	659	613	425	641	604	419
Chamberí	1142	1154	1134	1650	1629	1655	704	656	427	709	707	496
Latina	1966	1958	1890	1851	1906	1874	1160	1126	721	1194	1126	724
Area8 Sur-Oeste I	3952	4001	3921	1971	1993	1984	1792	1799	1141	1890	1859	1151
Móstoles	1767	1807	1760	681	676	678	775	756	473	851	810	501
Alcorcón	1545	1533	1531	670	699	710	700	727	470	734	732	453
Navalcarnero	640	661	630	620	618	596	317	316	198	305	317	197
Area9 Sur-Oeste II	4030	4100	4023	1256	1284	1258	1592	1564	959	1574	1550	962
Leganés	1456	1462	1432	784	798	782	883	817	497	858	803	484
Fuenlabrada	2574	2638	2591	472	486	476	709	747	462	716	747	478
Area10 Sur I	2661	2790	2861	1249	1270	1270	1413	1406	863	1518	1461	883
Parla	1276	1371	1426	487	487	478	570	568	339	615	596	345
Getafe	1385	1419	1435	762	783	792	843	838	524	903	865	538
Area11 Sur II	6483	6543	6434	5594	5624	5572	3013	2939	1928	2973	2993	1996
No consta	3	4	8	6	12	21	0	1	1	2	5	5
Aranjuez	1266	1274	1278	895	889	863	583	539	335	565	539	332
Arganzuela	1261	1292	1261	965	1004	996	495	474	310	488	496	343
Villaverde	1222	1238	1236	840	856	825	541	549	378	551	578	385
Carabanchel	1710	1719	1668	1928	1901	1913	943	944	609	905	921	629
Usera	1021	1016	983	960	962	954	451	432	295	462	454	302
No consta	207	481	739	172	366	503	19	63	63	17	56	56
RESIDENTES EN OTRA COMUNIDAD AUTONOMA	935	931	928	2464	2449	2435	863	845	530	428	418	258
Andalucía	56	56	57	207	224	209	98	97	72	47	48	35
Aragón	13	9	8	36	31	31	23	20	11	7	5	2
Asturias	12	8	8	36	34	36	15	21	18	6	9	8
Baleares	15	18	18	5	4	5	29	27	16	23	21	12
Canarias	66	66	58	34	35	32	55	58	30	37	45	23
Cantabria	6	5	8	22	24	27	12	7	2	3	2	2
Castilla-León	100	97	99	653	647	626	116	101	63	42	37	22
Castilla-La Mancha	470	470	474	847	830	835	243	228	130	123	111	63
Cataluña	27	21	19	32	35	39	70	75	45	46	42	24
Extremadura	49	48	47	297	306	302	34	34	25	11	16	13
Galicia	17	25	28	79	81	88	31	35	25	7	7	5
Murcia	10	13	17	43	38	41	18	16	11	9	10	8
Navarra	11	7	10	15	13	12	9	10	6	9	8	3
Comunidad Valenciana	40	45	40	86	84	82	65	71	50	36	35	25
Pais Vasco	26	29	26	49	41	43	37	41	24	18	17	9
Rioja (La)	8	7	5	13	11	12	3	2	1	1	2	1
Ceuta	4	5	4	6	8	10	2	0	0	0	0	0
Melilla	5	2	2	4	3	5	3	2	1	3	3	3
RESIDENTES EN EL EXTRANJERO NO CONSTA	127	109	104	83	82	65	295	278	171	181	171	114
	1	2	5	7	12	23	1	7	7	3	11	11

CONCEPTOS Y DEFINICIONES

Nacimientos

Número de nacidos vivos, independientemente del número de horas que vivan (concepto biológico).

Tasa bruta de natalidad: Nacidos vivos por cada 1.000 habitantes.

Tasa general de fecundidad: Nacidos vivos por cada 1.000 mujeres en edad de procrear (15 a 49 años).

Índice sintético de fecundidad: Número medio de hijos por mujer; obtenido a partir de las tasas específicas de fecundidad. Es una estimación del número medio de hijos que tendría una mujer durante su vida fértil, si a cada edad tuviera el mismo comportamiento que actualmente presentan las mujeres que ahora tienen esa edad.

Edad media de la madre: Media aritmética de las edades exactas de las madres (en años, meses y días) al nacimiento de sus hijos. Se ofrecen dos indicadores, para el total de las madres y para las que tienen su primer hijo.

Matrimonios

Se consideran matrimonios los que se inscriben como tales en el Registro Civil, distinguiéndose los canónicos y los civiles. Además de ofrecerse datos de matrimonios se tabulan también para cada uno de los contrayentes.

Tasa bruta de nupcialidad: la tasa bruta de nupcialidad de matrimonios es el número de matrimonios celebrados por cada 1.000 habi-

tantes; la de hombres y la de mujeres es el número de esposos (respectivamente esposas) por cada 1.000 hombres (mujeres).

Edad media al matrimonio: Media aritmética de las edades exactas (en años, meses y días) de los hombres y de las mujeres al casarse. Se ofrecen dos indicadores, para todos y para los que estaban solteros en el momento de contraer matrimonio.

Defunciones

Es el número de fallecidos, incluidos los que mueren antes de sus primeras 24 horas de vida.

Muerte fetal tardía: fallecimiento, antes de nacer, de un producto de la concepción viable (seis o más meses de gestación).

Tasa bruta de mortalidad: Defunciones por cada 1.000 habitantes.

Tasa de mortalidad infantil: Defunciones de menores de un año por cada 1.000 niños nacidos vivos.

Edad media de la defunción: Media aritmética de las edades exactas (en años, meses y días) para los hombres y para las mujeres en el momento de morir.

Esperanza de vida al nacimiento: Es el número medio de años que se espera que vaya a vivir una persona desde su nacimiento de acuerdo con una tabla de mortalidad. Lo que se presenta es la utilización de un indicador longitudinal como indicador de momento ya que la tabla de mortalidad está construida no en referencia a los efectivos y defunciones por generaciones sino con las defunciones de un período.

NOTAS METODOLÓGICAS

Circuito de la información

Los datos proceden de los boletines estadísticos de partos, defunciones y matrimonios que cumplimenta el ciudadano en el momento de inscribir el acontecimiento en el Registro Civil de cada municipio, quien los envía mensualmente a la Delegación Provincial del Instituto Nacional de Estadística (INE), que a su vez se los proporciona al Instituto de Estadística de la Comunidad de Madrid, donde se realiza directamente la ejecución de la Estadística.

Ámbito poblacional

El objetivo del Boletín es facilitar las tabulaciones correspondientes a las personas residentes en la Comunidad de Madrid. Sin embargo, para poder disponer de datos definitivos hay que esperar a recibir los acontecimientos de residentes en nuestra comunidad inscritos en otras comunidades. Por esa razón, algunas tablas se refieren a residentes en la Comunidad de Madrid y otras a acontecimientos inscritos o registrados en la misma, tal como analizamos a continuación.

Las tres primeras tablas tratan de dar una visión retrospectiva de la evolución de las principales variables demográficas, por lo que se tiene que mantener la coherencia de las fuentes. Se ha optado por facilitar en la tabla 2 el número de acontecimientos registrados en la Comunidad de Madrid independientemente del lugar de residencia, y referirse en las otras dos tablas a los residentes en la Comunidad de Madrid. Dado que no se dispone de toda la información posterior a 1998 relativa a los residentes, se realiza una estimación de acuerdo al procedimiento que se detalla más adelante.

El resto de tablas presenta una situación más coyuntural, con datos más recientes, y se ha decidido por ello utilizar la información disponible (acontecimientos inscritos en la Comunidad de Madrid). Además, por salir fuera del ámbito de población objetivo, en todas ellas excepto en la última (tabla 9) se han excluido los acontecimientos de residentes fuera de la Comunidad de Madrid.

Actualización de la información

El último número publicado del Boletín presenta siempre los datos más actualizados y depurados, por lo que la incorporación de nuevas cifras no sólo afecta a los nuevos meses que se añaden en cada aparición del boletín, sino a los acontecimientos de meses anteriores cuyos boletines se han recibido en el último período. Actualmente se da por cerrada la recepción de acontecimientos referidos a los años 1999 y anteriores, por lo que los datos correspondientes a esos períodos se pueden considerar definitivos.

Periodo de referencia de la información

En estas tablas se contabilizan todos los boletines estadísticos recibidos, correspondientes a acontecimientos inscritos hasta el 30 de Septiembre del 2000 en nacimientos y defunciones y hasta el 30 de Junio del 2000 en matrimonios.

Estimaciones a partir de los datos provisionales

En las estimaciones del número de nacimientos, defunciones, espo-

sos y esposas posteriores a 1998 se ha procedido a estimar por separado la falta de exhaustividad a partir del control de las inscripciones en el registro y los acontecimientos de residentes registrados fuera de la Comunidad de Madrid.

La estimación de la estructura por edades de los acontecimientos que se publican (reparto por grupos de edades de la madre y edades medias de las madres y de los esposos) se ha tomado directamente de los datos provisionales de los acontecimientos de residentes inscritos en la Comunidad de Madrid (para los sucesos en que consta la edad), ya que en estos casos no se ha apreciado retrospectivamente una diferencia significativa entre los datos provisionales y definitivos.

El análisis completo de esta información y la metodología de estimación figura en el Documento de Trabajo del Instituto de Estadística titulado «Proyecto de boletín trimestral con estimadores e indicadores de coyuntura demográfica» (3.ª versión, Marzo de 1995, 405 págs.).

Cifras de población utilizadas en los cálculos

Para el cálculo de los indicadores demográficos hemos utilizado hasta el año 1991 las poblaciones proyectadas, de la publicación: «Proyecciones de población y de hogares de la Comunidad de Madrid. 1.991-2.006» (Instituto de Estadística de la Comunidad de Madrid, 1994) y la elaboración a partir de estos datos contenida en el Documento de Trabajo «Poblaciones a 30 de Marzo, 30 de Junio y 30 de Septiembre de cada año en función de las poblaciones de la Comunidad de Madrid retrasadas o proyectadas a 31 de Diciembre (1975-1995) (Enero 1995). Desde el año 1991 hemos utilizado las poblaciones interpoladas al 1 de enero, 1 de Abril, 1 de Julio y 1 de Octubre derivadas de la publicación: «Proyecciones de población y de hogares de la Comunidad de Madrid, 1996-2011» (Instituto de Estadística de la Comunidad de Madrid, 1998). La población residente considerada en los denominadores de las tasas es la proyectada a la mitad de cada período considerado.

Codificación de Causa de Muerte

La codificación de las causas de defunción se ha realizado según la «Clasificación Internacional de Enfermedades» 10.ª Revisión, 1995 de la Organización Mundial de la Salud.

Nota sobre las edades medias

Las edades medias que se ofrecen en las tablas están calculadas a partir de los años, meses y días que transcurrieron desde su nacimiento para las personas implicadas en cada acontecimiento, transformados a fracciones decimales de año. El procedimiento de cálculo puede diferir y difiere generalmente de su cálculo a partir de las tasas específicas, que aunque tiene la ventaja de eliminar el efecto de la estructura por edades presenta el inconveniente de tener que hacer la suposición general de que, para cada intervalo, la edad media vivida se sitúa en el punto medio del intervalo.

Equipo de trabajo: M. Carretero, R. Del Poyo, I. García, P. García-Uceda, M. J. Gómez, J. A. Moreno, E. Ramos, G. Rodríguez. Coordinación equipo: D. Núñez, M. T. Ortiz, I. Pintado, A. Rueda. Trabajos informáticos: J. Alvarez, L. A. Ríos. Correo Electrónico: iestadis@comadrid.es
Dirección de Internet: <http://www.comadrid.es/iestadis> Depósito legal: M-15089-2000. ISSN: 1138-0489.

Edita: Consejería de Presidencia y Hacienda, Instituto de Estadística. Plaza Chamberí, 8, 5 planta. Madrid.

Tirada: 1.850 ejemplares.

Coste Unitario: 175 ptas.

1.ª edición Junio 2001. Imprime: LERKO PRINT, S.A. Paseo de la Castellana, 121. 28046 Madrid.

Tasa global de fecundidad por municipios y distritos. Año 1999

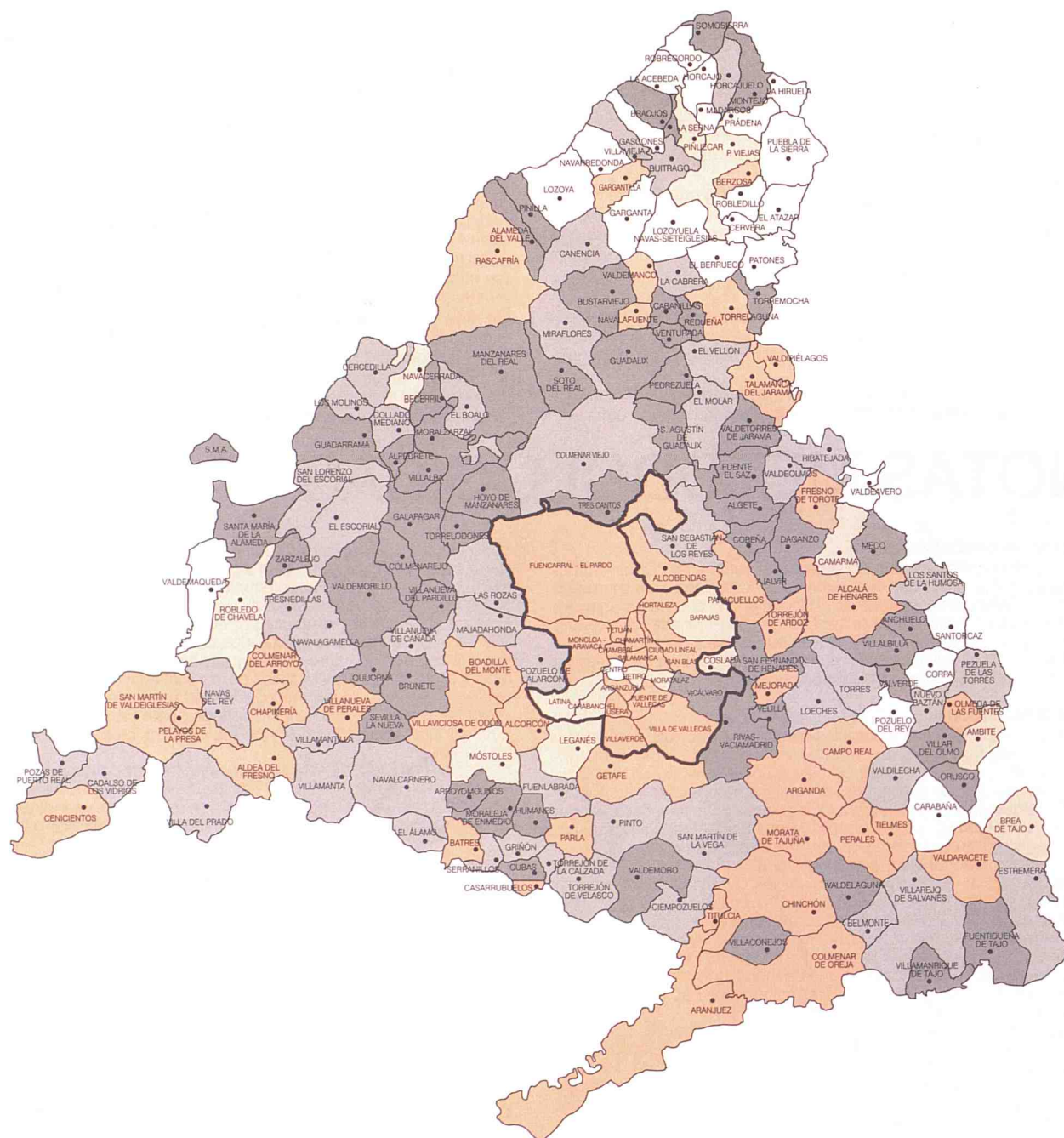

0 - 19,93	19,94 - 31,29	31,30 - 42,66 (*)
42,67 - 54,03	Más de 54,03	

(*) Media de la Comunidad = 36,98



Comunidad de Madrid

CONSEJERIA DE PRESIDENCIA Y HACIENDA

Instituto de Estadística