

Demografía y Salud

Movimiento Natural de la Población

Septiembre 2001



Índice sintético de fecundidad



Esperanza de vida al nacimiento

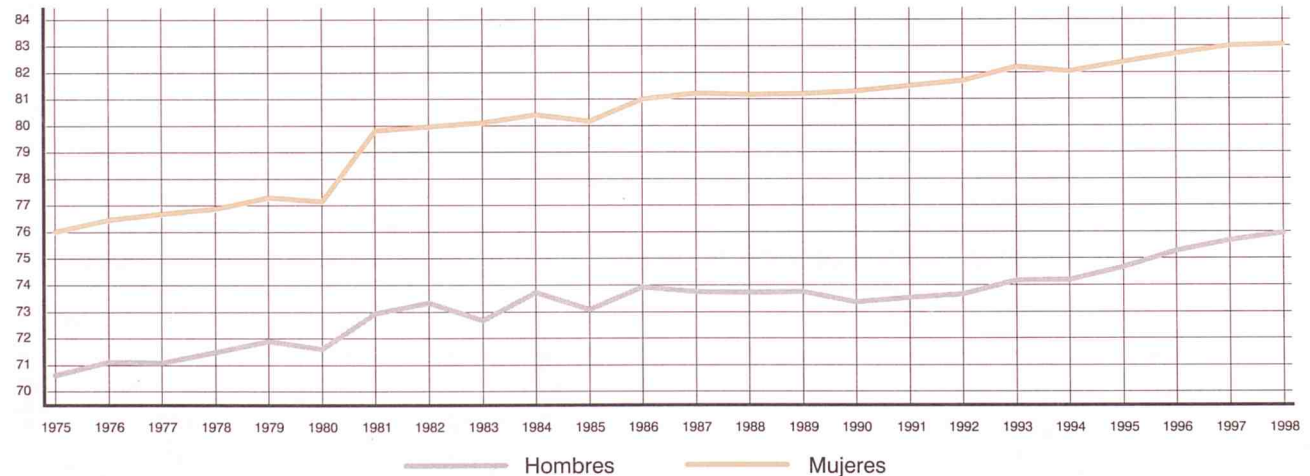

54



Instituto de Estadística
CONSEJERÍA DE ECONOMÍA E INNOVACIÓN TECNOLÓGICA

Comunidad de Madrid

1. INDICADORES DEMOGRÁFICOS DE RESIDENTES 1975 - 2000 (AÑOS NATURALES COMPLETOS Y POR TRIMESTRES CORRIDOS) (1)

	INDICADORES DE NACIMIENTOS			INDICADORES DE MATRIMONIOS				
	Tasa bruta Natalidad	Tasa general Fecund.	Índice sintético Fecund.	Edad media madre Total	1 hijo	Tasa bruta nupcialidad Matrimon. Esposos Esposas		
1975	21,21	84,32	2,8653	28,45	25,41	9,05		
1976	21,37	85,14	2,8878	28,33	25,26	8,20	16,07	14,47
1977	19,95	79,60	2,6870	28,28	25,25	8,01	15,72	14,20
1978	18,74	74,83	2,5209	28,26	25,32	7,49	14,76	13,33
1979	17,31	68,99	2,3187	28,18	25,27	6,87	13,67	12,43
1980	15,65	62,13	2,0847	28,16	25,50	6,19	12,40	11,31
1981	14,67	58,02	1,9454	28,26	25,66	5,42	10,78	9,86
1982	13,87	54,72	1,8316	28,34	25,79	5,62	11,15	10,26
1983	12,80	50,39	1,6846	28,39	25,88	5,64	11,16	10,27
1984	12,50	49,04	1,6389	28,52	26,07	5,46	10,82	9,94
1985	11,91	46,49	1,5513	28,60	26,24	5,24	10,45	9,64
1986	11,37	44,12	1,4693	28,70	26,21	5,42	11,06	10,28
1987	11,04	42,54	1,4157	28,78	26,41	5,53	11,25	10,43
1988	10,58	40,38	1,3492	28,84	26,56	5,57	11,31	10,49
1989	10,38	39,11	1,3151	29,02	26,91	5,81	11,64	10,76
1990	10,12	37,72	1,2707	29,24	27,25	5,91	11,84	10,94
1991	9,93	36,72	1,2364	29,43	27,54	5,95	11,95	11,04
1992	10,17	37,22	1,2566	29,69	27,97	5,94	11,90	10,99
1993	9,90	35,99	1,2162	29,93	28,33	5,51	11,10	10,23
1994	9,51	34,45	1,1618	30,26	28,72	5,38	10,88	10,05
1995	9,35	33,82	1,1349	30,58	29,12	5,38	10,94	10,04
1996	9,42	34,10	1,1365	30,84	29,47	5,13	10,38	9,54
1997	9,65	35,00	1,1583	31,05	29,66	5,25	10,69	9,79
1998	9,66	35,22	1,1575	31,32	29,91	5,69	11,57	10,58
1999	10,26	37,66	1,2284	31,43	30,07	5,75	11,66	10,67
II 1999 - I 2000	10,48	38,55	1,2549	31,45	30,07		11,67	10,68
III 1999 - II 2000	10,73	39,50	1,2840	31,47	30,09		12,01	10,99
IV 1999 - III 2000	10,90	40,20	1,3049	31,47	30,09		12,15	11,10
I 2000 - IV 2000	11,04	40,78	1,3218	31,50	30,09			

(1) Los datos del año 2000 son estimados

Edad media de la madre al nacimiento de su hijo/a

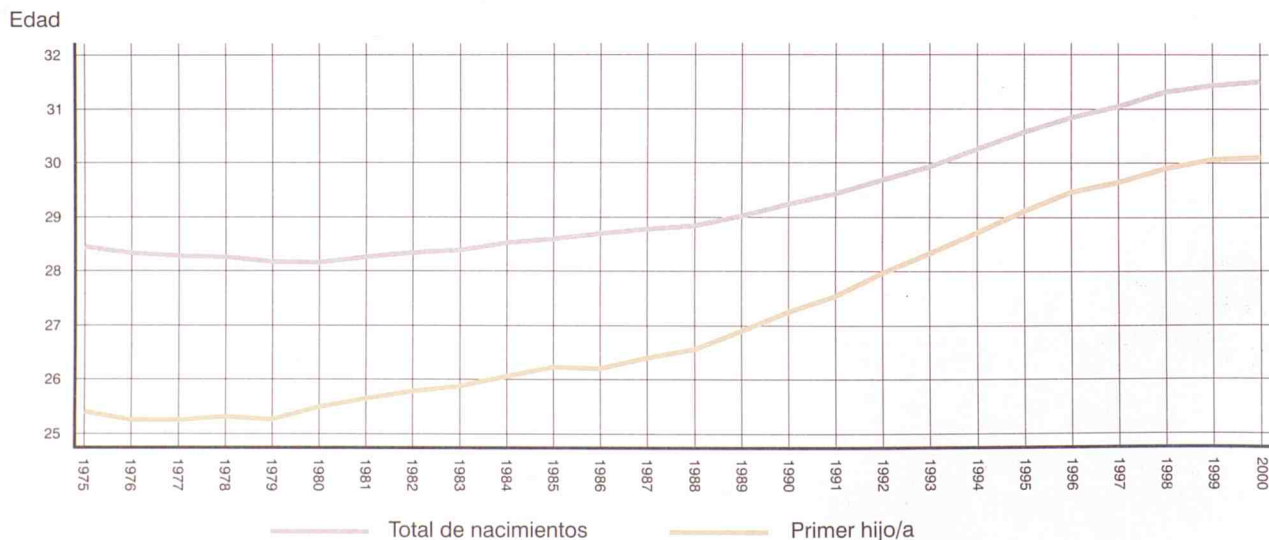

INDICADORES DE DEFUNCIONES

Edad media al matrimonio				Tasa bruta mortalidad	Tasa mortalidad infantil	Edad media defunción		Esperanza de vida al nacimiento	
Esposos Total	Solteros	Esposas Total	Solteras			Hombres	Mujeres	Hombres	Mujeres
				6,30	14,82	61,58	69,05	70,62	76,01
26,97	26,54	24,68	24,47	6,44	13,46	62,48	70,01	71,11	76,44
26,92	26,45	24,59	24,37	6,29	13,29	62,46	70,44	71,09	76,66
26,86	26,50	24,58	24,42	6,25	11,46	63,24	70,66	71,48	76,87
26,67	26,51	24,47	24,39	6,05	10,97	63,36	70,80	71,89	77,28
26,78	26,31	24,58	24,38	6,03	10,61	63,99	71,71	71,60	77,13
26,92	26,43	24,74	24,50	6,42	12,07	64,23	71,85	72,94	79,79
27,91	26,96	25,50	25,15	6,04	11,70	65,10	72,34	73,33	79,95
28,31	26,86	25,87	25,32	6,39	10,95	64,74	72,89	72,66	80,09
28,38	27,17	26,00	25,52	6,32	9,19	65,71	73,45	73,74	80,40
28,54	27,37	26,09	25,62	6,62	7,77	66,25	74,40	73,09	80,15
28,50	27,35	26,05	25,62	6,37	7,85	66,23	74,80	73,92	80,99
28,61	27,44	26,20	25,73	6,51	7,83	66,29	75,01	73,75	81,20
28,81	27,67	26,44	25,95	6,73	7,10	66,58	75,14	73,73	81,16
29,01	27,86	26,69	26,19	6,76	6,76	66,56	75,51	73,75	81,19
29,33	28,11	26,99	26,44	7,07	6,93	66,62	75,92	73,35	81,28
29,63	28,40	27,35	26,84	7,22	6,37	66,67	76,34	73,53	81,47
29,87	28,65	27,65	27,09	7,01	6,75	66,57	76,20	73,66	81,67
30,27	29,00	28,07	27,54	7,13	6,51	67,25	76,66	74,16	82,20
30,57	29,28	28,41	27,79	7,11	6,21	67,77	76,89	74,20	82,03
30,82	29,61	28,66	28,11	7,25	4,98	68,13	77,10	74,67	82,37
31,10	29,97	29,03	28,54	7,30	4,19	68,69	77,68	75,29	82,68
31,22	30,10	29,18	28,64	7,07	4,78	69,79	78,68	75,68	82,97
31,26	30,24	29,30	28,75	7,46	4,18	70,74	79,15	75,94	83,02
31,38	30,32	29,47	28,89	7,52	3,66	71,34	79,35		
31,41	30,36	29,50	28,93	7,28	3,90	71,04	79,14		
31,41	30,33	29,46	28,91	7,38	3,88	71,24	79,36		
31,52	30,38	29,57	28,97	7,45	4,02	71,41	79,43		
				7,44	3,21	71,71	79,62		

Tasas específicas de fecundidad

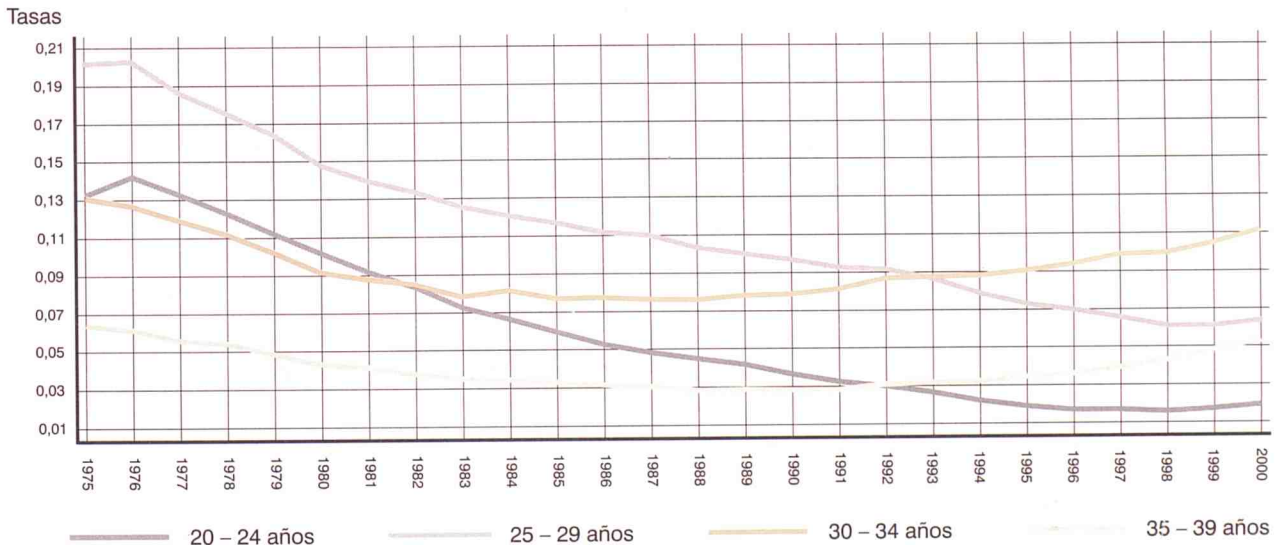

2. RESUMEN DE LA EVOLUCIÓN DEMOGRÁFICA REGISTRADA EN LA COMUNIDAD DE MADRID EN LOS ÚLTIMOS AÑOS (1975-2000)

	Nacimientos			Defunciones			Matrimonios		
	Total	Hombres	Mujeres	Total	Hombres	Mujeres	Total	Canónicos	Civiles
1975	91924	47725	44199	27060	14080	12980	34223	34076	147
1976	93893	48247	45646	28069	14542	13527	31569	31470	99
1977	89243	46221	43022	27856	14575	13281	31558	31291	267
1978	85123	44382	40741	28079	14638	13441	30171	29336	835
1979	79679	41194	38485	27527	14443	13084	28653	27016	1637
1980	73485	37989	35496	27706	14503	13203	26697	24451	2246
1981	70121	36480	33641	29754	15564	14190	23502	21262	2240
1982	66642	34479	32163	28051	14744	13307	24668	21301	3367
1983	61718	32009	29709	29837	15668	14169	24838	18922	5916
1984	60554	31284	29270	29851	15675	14176	24095	19475	4620
1985	58004	30101	27903	31547	16448	15099	23522	18745	4777
1986	55496	28456	27040	30735	16092	14643	24844	18573	6271
1987	54150	27927	26223	31965	16867	15098	25260	18748	6512
1988	52433	26982	25451	33336	17559	15777	25536	18925	6611
1989	51961	26818	25143	33729	17859	15870	25938	19189	6749
1990	50919	26360	24559	35509	18805	16704	26305	19029	7276
1991	50209	25827	24382	36605	19393	17212	26470	19175	7295
1992	51214	26369	24845	35673	19060	16613	26170	19022	7148
1993	49986	25802	24184	36459	19429	17030	24352	17341	7011
1994	48132	25044	23088	36420	19342	17078	23874	16782	7092
1995	47448	24541	22907	37124	19827	17297	23773	17088	6685
1996	47928	24523	23405	37833	19837	17996	22707	16071	6636
1997	49232	25408	23824	36710	19169	17541	23149	16808	6341
1998	49424	25533	23891	38646	20036	18610	25109	18139	6970
1999	52482	27197	25285	39081	20049	19032	25098	18157	6941
2000	55480	28694	26786	38579	19911	18668	22184	16202	5982
2000 Enero	4356	2204	2152	4222	2154	2068	535	191	344
2000 Febrero	4340	2271	2069	3401	1740	1661	859	435	424
2000 Marzo	4770	2446	2324	3268	1682	1586	1619	1058	561
2000 Abril	4802	2498	2304	3152	1598	1554	2146	1566	580
2000 Mayo	5135	2673	2462	3178	1631	1547	2566	1854	712
2000 Junio	4851	2533	2318	3103	1619	1484	3613	2781	832
2000 Julio	4902	2610	2292	2954	1524	1430	3566	2785	781
2000 Agosto	4632	2398	2234	2865	1474	1391	1102	838	264
2000 Septiembre	4672	2350	2322	2794	1446	1348	4156	3263	893
2000 Octubre	4808	2487	2321	3245	1706	1539	2022	1431	591
2000 Noviembre	4691	2437	2254	3207	1673	1534	.	.	.
2000 Diciembre	3521	1787	1734	3190	1664	1526	.	.	.

Nacimientos, defunciones y matrimonios en los últimos años

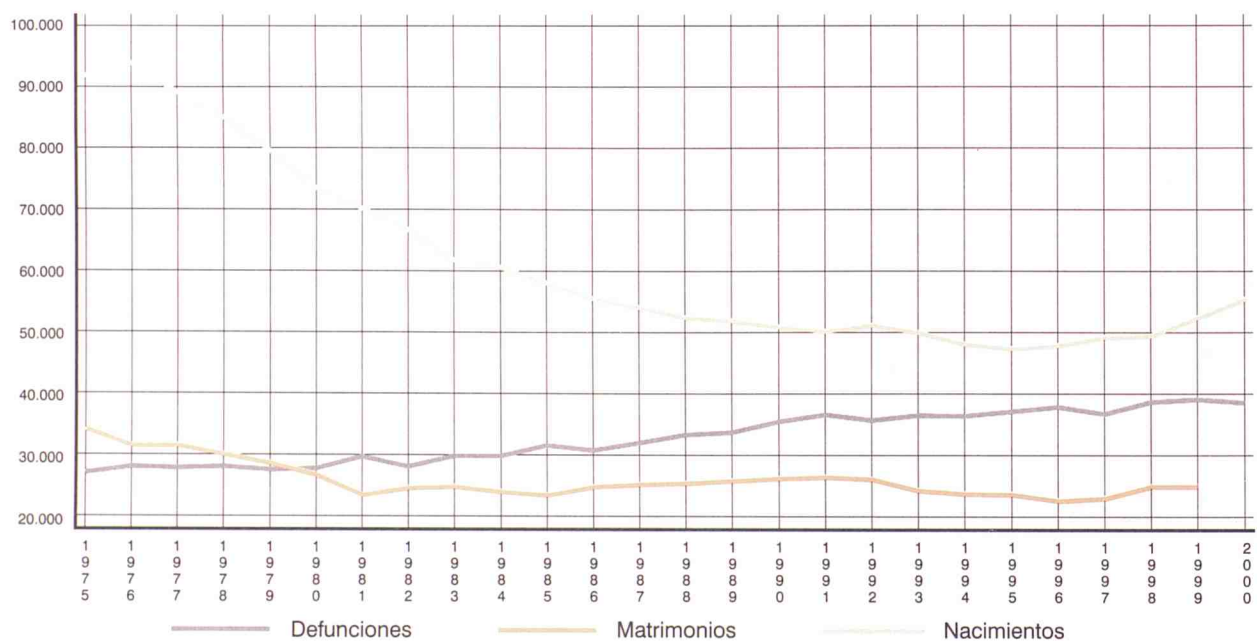

3. RESUMEN DE LA EVOLUCIÓN DEMOGRÁFICA DE RESIDENTES EN LA COMUNIDAD DE MADRID EN LOS ÚLTIMOS AÑOS (1975-2000) (1)

	Nacimientos			Defunciones			Matrimonios			
	Total	Hombres	Mujeres	Total	Hombres	Mujeres	Total esposos	1.º matrimonio	Total esposas	1.º matrimonio
1975	90941	47223	43718	27020	14045	12975
1976	93279	47945	45334	28093	14524	13569	34106	33601	32440	32189
1977	88650	45920	42730	27970	14636	13334	33920	33381	32469	32209
1978	84726	44151	40575	28235	14702	13533	32350	31984	31061	30887
1979	79492	41122	38370	27760	14579	13181	30365	30220	29460	29380
1980	72841	37673	35168	28070	14738	13332	27861	27410	27220	27020
1981	68860	35825	33035	30144	15799	14345	24425	24039	23969	23771
1982	65467	33878	31589	28532	15032	13500	25398	24462	25069	24672
1983	60729	31417	29312	30337	15974	14363	25531	23933	25234	24563
1984	59539	30745	28794	30108	15847	14261	24828	23404	24529	23874
1985	56890	29513	27377	31598	16518	15080	24052	22650	23863	23183
1986	54540	27942	26598	30544	15960	14584	25550	24026	25572	24825
1987	53354	27554	25800	31482	16608	14874	26204	24602	26130	25372
1988	51521	26527	24994	32768	17309	15459	26533	24901	26478	25597
1989	50911	26305	24606	33176	17607	15569	27516	25789	27334	26383
1990	49935	25827	24108	34903	18481	16422	28156	26241	27971	26852
1991	49293	25374	23919	35849	19048	16801	28598	26544	28413	27234
1992	50669	26104	24565	34905	18705	16200	28557	26483	28392	27103
1993	49499	25528	23971	35666	19121	16545	26707	24712	26536	25335
1994	47687	24781	22906	35682	18963	16719	26248	24230	26162	24817
1995	47006	24321	22685	36477	19524	16953	26454	24499	26235	24965
1996	47491	24265	23226	36811	19371	17440	25139	23405	24977	23896
1997	48726	25120	23606	35691	18695	16996	25928	24198	25664	24417
1998	48858	25238	23620	37710	19623	18087	28117	26300	27801	26514
1999	51976	26922	25054	38076	19601	18475	28367	26540	28088	26672
2000	56042	.	.	37746	.	.	25503	24148	25138	24452
2000 Enero	4338	.	.	4036	.	.	569	490	579	511
2000 Febrero	4300	.	.	3250	.	.	919	836	904	838
2000 Marzo	4732	.	.	3141	.	.	1781	1656	1770	1695
2000 Abril	4772	.	.	3086	.	.	2306	2157	2331	2193
2000 Mayo	5104	.	.	3082	.	.	3005	2842	2913	2888
2000 Junio	4846	.	.	3012	.	.	4072	3877	4013	3917
2000 Julio	4874	.	.	2929	.	.	4195	4010	4144	4042
2000 Agosto	4677	.	.	2996	.	.	1502	1441	1440	1450
2000 Septiembre	4675	.	.	2815	.	.	4791	4583	4716	4638
2000 Octubre	4810	.	.	3127	.	.	2362	2254	2327	2281
2000 Noviembre	4693	.	.	3075
2000 Diciembre	4222	.	.	3197

(1) Los datos del año 2000 son estimados

Nacimientos, defunciones y matrimonios en los últimos meses

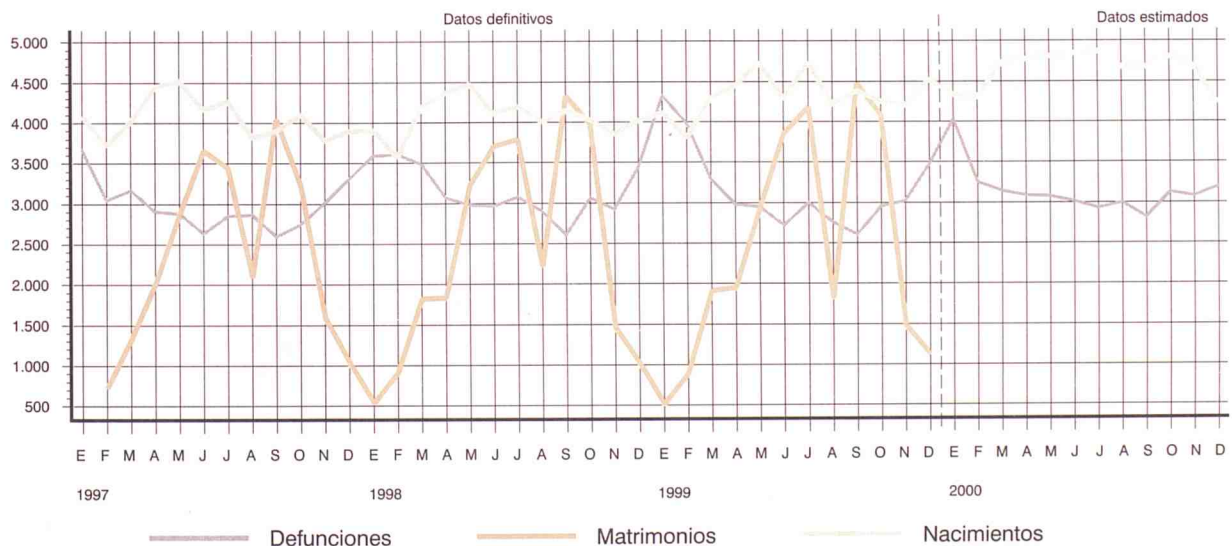

4. NACIMIENTOS DE MADRES RESIDENTES REGISTRADOS EN LA COMUNIDAD DE MADRID POR SEXO Y GRUPOS DE EDAD

	Total	Menos de 15 años	De 15 a 19 años	De 20 a 24 años	De 25 a 29 años	De 30 a 34 años	De 35 a 39 años	De 40 a 44 años	De 45 a 49 años	De 50 y más años	No consta
TOTAL											
1999 TOTAL	51408	0	943	3728	13357	22180	9825	1322	50	2	1
2000 TOTAL	54496	10	970	4121	13812	23224	10805	1477	71	6	0
2000 Enero	4279	1	70	339	1080	1841	835	112	1	0	0
Febrero	4251	0	77	334	1123	1809	789	109	8	2	0
Marzo	4674	4	85	317	1216	2067	875	102	7	1	0
Abril	4716	0	74	313	1190	2094	912	129	4	0	0
Mayo	5044	1	77	372	1303	2140	1009	136	6	0	0
Junio	4774	1	92	340	1215	2012	975	133	6	0	0
Julio	4793	1	77	374	1231	2030	950	121	9	0	0
Agosto	4562	1	86	364	1113	1937	933	118	10	0	0
Septiembre	4583	0	107	382	1155	1903	910	122	2	2	0
Octubre	4734	0	83	391	1148	2003	947	154	8	0	0
Noviembre	4621	0	79	373	1199	1859	974	129	8	0	0
Diciembre	3465	1	63	222	839	1529	696	112	2	1	0
HOMBRES											
1999 TOTAL	26630	0	485	1967	6905	11531	5048	667	25	1	1
2000 TOTAL	28198	4	501	2127	7131	12044	5590	769	29	3	0
2000 Enero	2166	0	36	149	545	952	423	60	1	0	0
Febrero	2226	0	40	170	586	964	410	51	4	1	0
Marzo	2389	2	41	162	626	1033	460	60	4	1	0
Abril	2457	0	38	166	630	1079	476	68	0	0	0
Mayo	2622	0	32	187	685	1141	508	67	2	0	0
Junio	2498	1	54	185	608	1060	528	60	2	0	0
Julio	2554	0	38	208	669	1082	492	63	2	0	0
Agosto	2363	1	54	186	567	1017	472	60	6	0	0
Septiembre	2305	0	59	198	597	912	472	65	1	1	0
Octubre	2451	0	37	184	609	1062	480	79	0	0	0
Noviembre	2406	0	39	201	608	961	520	71	6	0	0
Diciembre	1761	0	33	131	401	781	349	65	1	0	0
MUJERES											
1999 TOTAL	24778	0	458	1761	6452	10649	4777	655	25	1	0
2000 TOTAL	26298	6	469	1994	6681	11180	5215	708	42	3	0
2000 Enero	2113	1	34	190	535	889	412	52	0	0	0
Febrero	2025	0	37	164	537	845	379	58	4	1	0
Marzo	2285	2	44	155	590	1034	415	42	3	0	0
Abril	2259	0	36	147	560	1015	436	61	4	0	0
Mayo	2422	1	45	185	618	999	501	69	4	0	0
Junio	2276	0	38	155	607	952	447	73	4	0	0
Julio	2239	1	39	166	562	948	458	58	7	0	0
Agosto	2199	0	32	178	546	920	461	58	4	0	0
Septiembre	2278	0	48	184	558	991	438	57	1	1	0
Octubre	2283	0	46	207	539	941	467	75	8	0	0
Noviembre	2215	0	40	172	591	898	454	58	2	0	0
Diciembre	1704	1	30	91	438	748	347	47	1	1	0

Nacidos vivos por orden del nacimiento

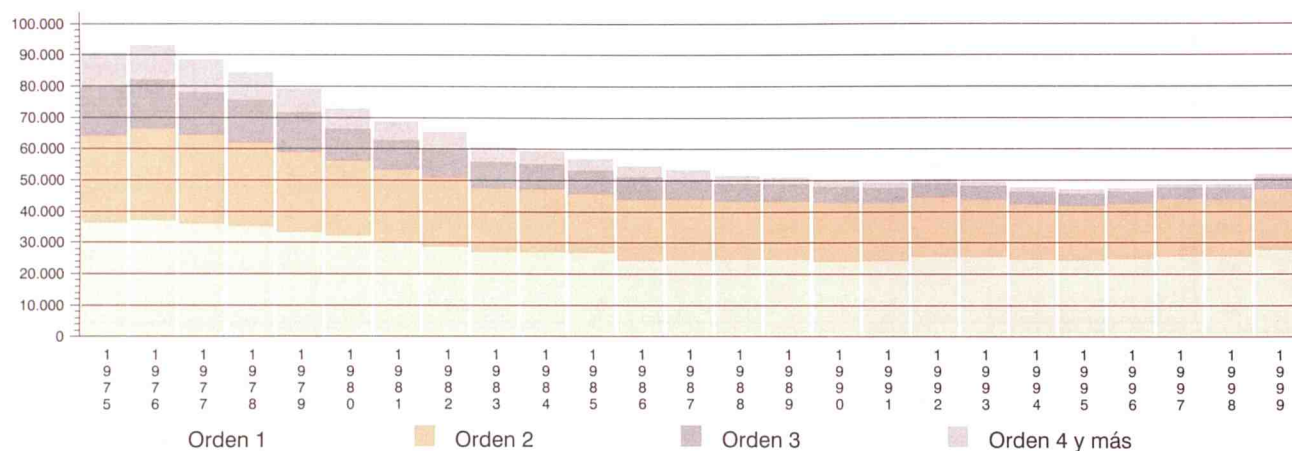

5. MATRIMONIOS QUE FIJAN SU RESIDENCIA REGISTRADOS EN LA COMUNIDAD DE MADRID POR LA EDAD DE LOS CÓNYUGES AL CONTRAER MATRIMONIO

	Total	Menos de 15 años	De 15 a 19 años	De 20 a 24 años	De 25 a 29 años	De 30 a 34 años	De 35 a 39 años	De 40 a 44 años	De 45 a 49 años	De 50 y más años	No consta
HOMBRES											
1999 TOTAL	23911	0	67	1670	10883	7058	2199	1270	474	290	0
2000 TOTAL	19723	0	41	1333	8814	6036	1875	1016	359	227	22
2000 Enero	478	0	5	47	104	139	89	59	16	19	0
Febrero	788	0	5	66	258	252	89	70	28	20	0
Marzo	1462	0	1	96	616	436	135	106	46	26	0
Abril	1923	0	12	129	841	609	181	98	32	21	0
Mayo	2301	0	2	141	1059	692	217	118	46	26	0
Junio	3251	0	3	207	1538	978	296	136	59	31	3
Julio	3128	0	3	203	1520	918	270	131	51	26	6
Agosto	927	0	2	102	422	259	84	32	16	9	1
Septiembre	3652	0	3	246	1702	1157	320	149	34	34	7
Octubre	1813	0	5	96	754	596	194	117	31	15	5
MUJERES											
1999 TOTAL	23911	0	195	3603	12198	5093	1507	938	263	114	0
2000 TOTAL	19723	0	149	2891	10111	4200	1260	760	237	89	26
2000 Enero	478	0	11	72	146	115	61	47	18	8	0
Febrero	788	0	20	110	295	196	88	54	17	8	0
Marzo	1462	0	14	210	690	300	120	92	30	5	1
Abril	1923	0	20	317	979	380	132	65	19	11	0
Mayo	2301	0	17	350	1191	460	146	99	21	15	2
Junio	3251	0	11	446	1790	686	167	102	35	11	3
Julio	3128	0	13	489	1715	594	162	109	29	8	9
Agosto	927	0	13	187	452	187	47	25	8	5	3
Septiembre	3652	0	21	495	1987	803	193	100	38	12	3
Octubre	1813	0	9	215	866	479	144	67	22	6	5

Matrimonios por la edad de los cónyuges al contraer matrimonio. Año 1999

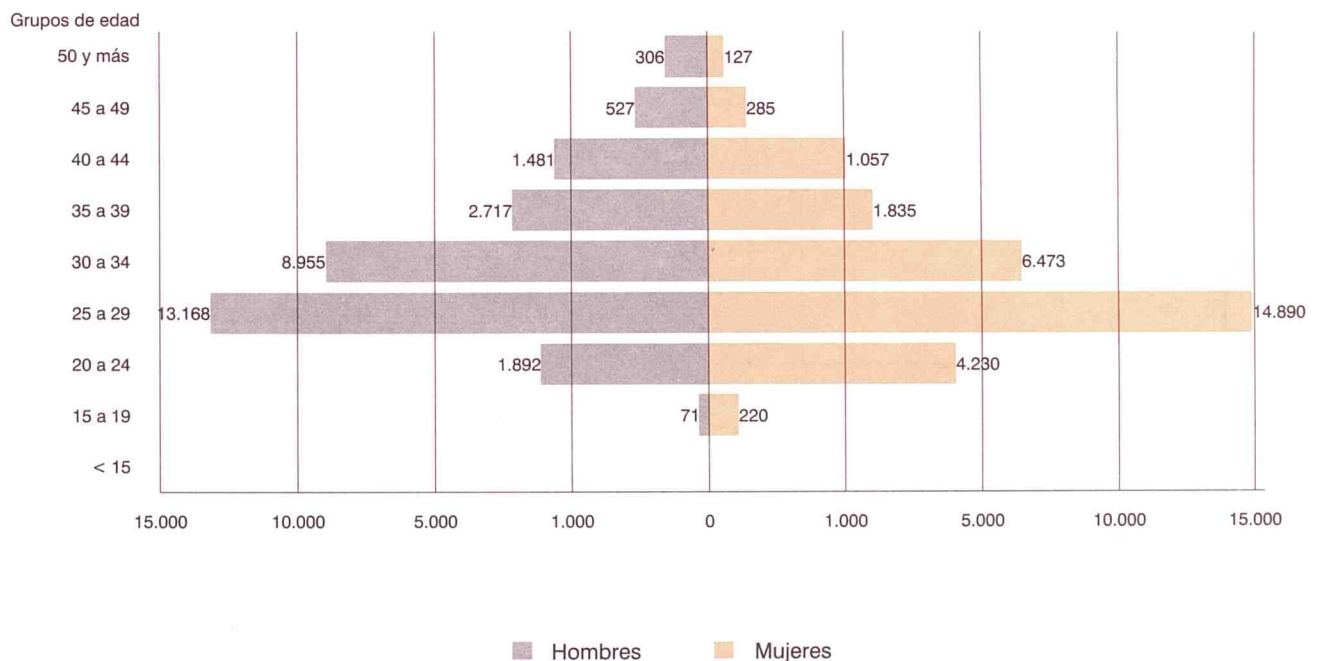

6. ESPOSOS Y ESPOSAS RESIDENTES DE MATRIMONIOS REGISTRADOS EN LA COMUNIDAD DE MADRID POR LA EDAD AL CONTRAER MATRIMONIO

	Total	Menos de 15 años	De 15 a 19 años	De 20 a 24 años	De 25 a 29 años	De 30 a 34 años	De 35 a 39 años	De 40 a 44 años	De 45 a 49 años	De 50 y más años	No consta
ESPOSOS											
1999 TOTAL	23932	0	66	1686	10976	7045	2170	1235	471	283	0
2000 TOTAL	21244	0	41	1449	9596	6491	1964	1065	378	235	25
2000 Enero	497	0	5	47	106	148	93	61	17	20	0
Febrero	815	0	5	68	272	258	92	72	28	20	0
Marzo	1550	0	2	106	666	461	137	107	45	26	0
Abril	2040	0	11	138	913	639	183	99	34	23	0
Mayo	2469	0	2	151	1145	747	229	121	49	25	0
Junio	3504	0	3	226	1668	1060	307	144	58	35	3
Julio	3426	0	4	230	1661	1002	297	136	61	27	8
Agosto	1025	0	2	113	466	291	88	37	17	10	1
Septiembre	3994	0	3	268	1893	1253	335	164	36	34	8
Octubre	1924	0	4	102	806	632	203	124	33	15	5
ESPOSAS											
1999 TOTAL	24494	0	195	3707	12547	5213	1521	934	263	114	0
2000 TOTAL	21649	0	154	3236	11197	4565	1331	799	248	89	30
2000 Enero	518	0	11	76	166	123	67	48	19	8	0
Febrero	825	0	18	117	313	209	88	56	17	7	0
Marzo	1584	0	16	228	755	329	127	94	30	4	1
Abril	2102	0	21	344	1084	414	138	71	19	11	0
Mayo	2501	0	17	391	1304	493	154	103	22	15	2
Junio	3551	0	11	506	1965	735	175	108	36	11	4
Julio	3492	0	15	570	1904	652	178	120	34	8	11
Agosto	1048	0	15	202	525	210	54	26	8	5	3
Septiembre	4066	0	21	561	2235	888	203	103	39	12	4
Octubre	1962	0	9	241	946	512	147	70	24	8	5

Esposos y esposas por forma de celebración

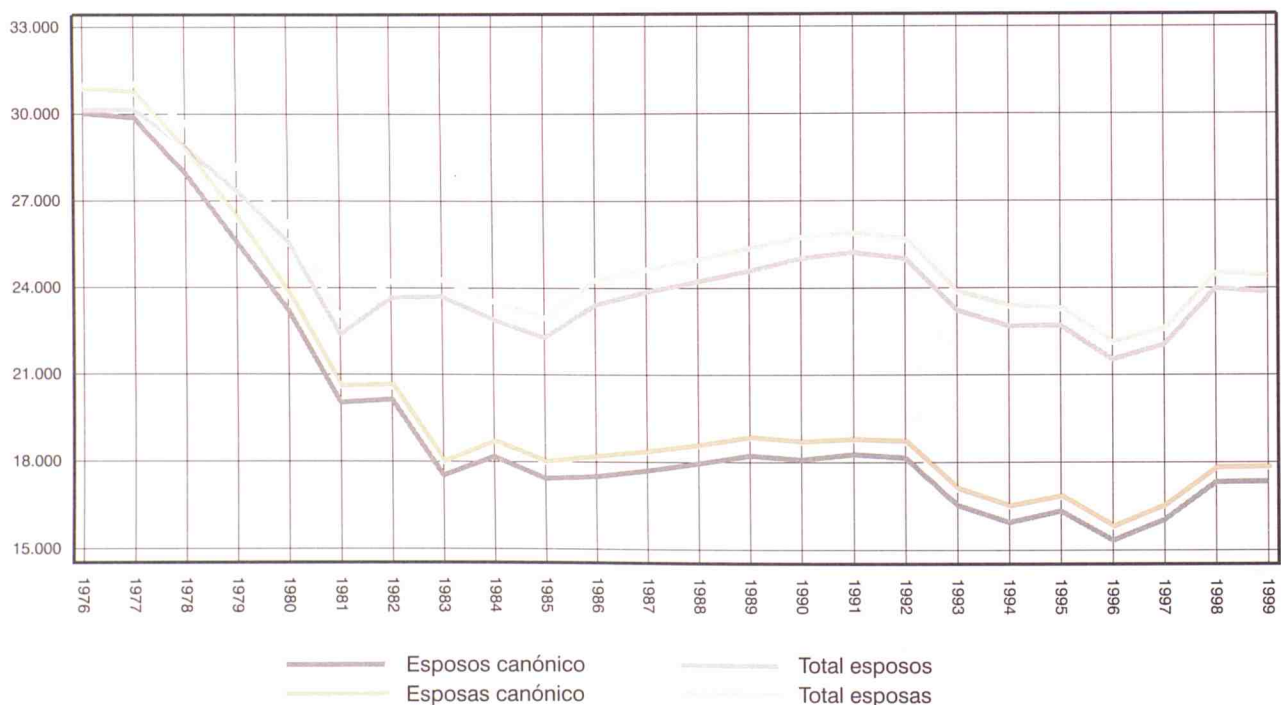

Tasa bruta de nupcialidad por municipios y distritos. Año 1999

Esposos

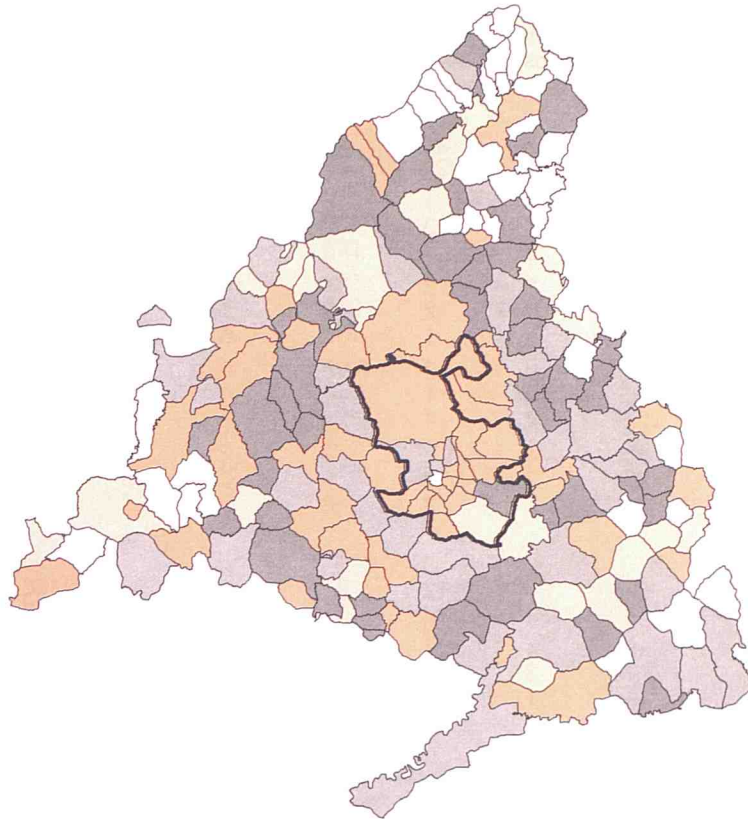

Esposas

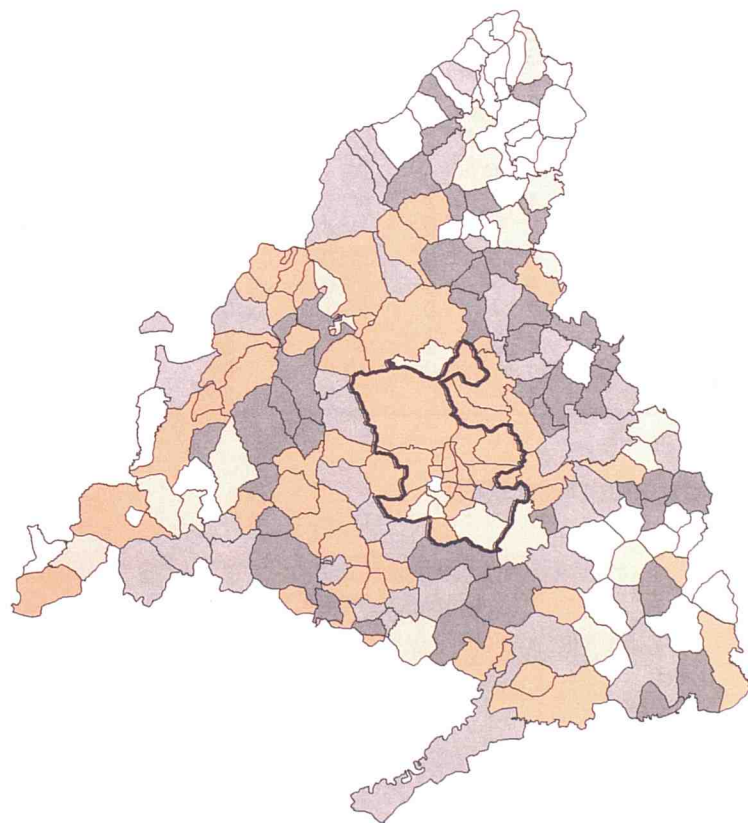

□ 0 - 5,45 □ 5,46 - 8,24 □ 8,25 - 11,03 (*) □ 11,04 - 13,82 □ Más de 13,82

(*) Media de la Comunidad - Esposos = 9,92 Esposas = 9,38

7. DEFUNCIONES DE RESIDENTES REGISTRADAS EN LA COMUNIDAD DE MADRID POR SEXO Y GRUPOS DE EDAD

	Total	Menos de 1 año	De 1 a 4 años	De 5 a 9 años	De 10 a 14 años	De 15 a 19 años	De 20 a 24 años	De 25 a 29 años	De 30 a 34 años	De 35 a 39 años	De 40 a 44 años
TOTAL											
1999 TOTAL	36499	185	45	22	40	87	161	221	337	454	559
2000 TOTAL	36001	225	36	24	27	71	165	207	319	467	585
2000											
Enero	3934	20	6	1	3	10	12	18	37	43	62
Febrero	3162	16	4	3	2	11	13	17	33	41	59
Marzo	3036	33	2	3	3	4	12	14	28	33	45
Abril	2976	9	3	2	4	10	10	13	32	39	38
Mayo	2972	22	4	2	2	7	13	27	18	35	49
Junio	2894	13	3	1	3	6	12	13	21	44	52
Julio	2749	18	0	2	0	5	13	18	22	42	51
Agosto	2688	10	3	1	2	4	12	13	34	38	46
Septiembre	2634	22	4	4	2	2	22	12	24	45	52
Octubre	3006	16	4	3	3	7	16	27	24	42	43
Noviembre	2981	23	2	0	1	0	15	15	21	32	38
Diciembre	2969	23	1	2	2	5	15	20	25	33	50
HOMBRES											
1999 TOTAL	18736	93	25	12	21	61	103	166	251	326	375
2000 TOTAL	18582	118	23	16	17	46	121	152	229	341	371
2000											
Enero	2006	10	4	1	2	8	8	12	28	34	39
Febrero	1630	7	3	0	2	5	9	13	25	26	34
Marzo	1559	13	1	2	1	4	11	8	22	27	30
Abril	1502	6	2	2	3	7	4	13	24	22	24
Mayo	1518	16	3	0	1	4	11	23	15	28	33
Junio	1514	7	1	1	1	3	11	8	18	37	31
Julio	1420	11	0	2	0	4	8	15	14	29	30
Agosto	1389	6	3	1	2	2	11	10	21	27	30
Septiembre	1359	13	2	4	1	2	15	7	16	34	34
Octubre	1579	10	3	1	2	5	11	20	18	29	28
Noviembre	1551	12	1	0	1	0	8	9	11	25	27
Diciembre	1555	7	0	2	1	2	14	14	17	23	31
MUJERES											
1999 TOTAL	17763	92	20	10	19	26	58	55	86	128	184
2000 TOTAL	17419	107	13	8	10	25	44	55	90	126	214
2000											
Enero	1928	10	2	0	1	2	4	6	9	9	23
Febrero	1532	9	1	3	0	6	4	4	8	15	25
Marzo	1477	20	1	1	2	0	1	6	6	6	15
Abril	1474	3	1	0	1	3	6	0	8	17	14
Mayo	1454	6	1	2	1	3	2	4	3	7	16
Junio	1380	6	2	0	2	3	1	5	3	7	21
Julio	1329	7	0	0	0	1	5	3	8	13	21
Agosto	1299	4	0	0	0	2	1	3	13	11	16
Septiembre	1275	9	2	0	1	0	7	5	8	11	18
Octubre	1427	6	1	2	1	2	5	7	6	13	15
Noviembre	1430	11	1	0	0	0	7	6	10	7	11
Diciembre	1414	16	1	0	1	3	1	6	8	10	19

Defunciones por grupos de edad. Año 2000

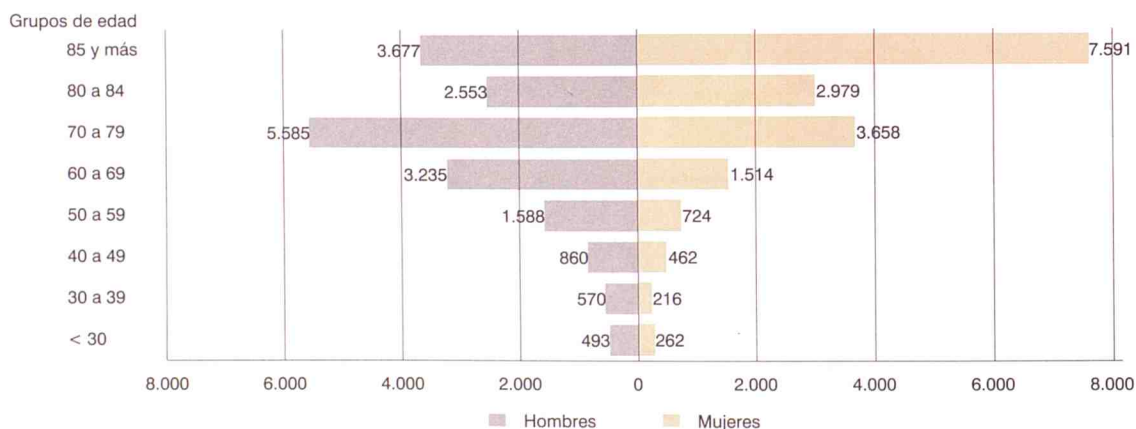

De 45 a 49 años	De 50 a 54 años	De 55 a 59 años	De 60 a 64 años	De 65 a 69 años	De 70 a 74 años	De 75 a 79 años	De 80 a 84 años	De 85 y más años	No consta
696	1084	1306	1867	3021	4012	5191	5822	11389	0
737	1041	1271	1768	2981	4061	5182	5532	11268	34
80	110	139	171	312	422	576	630	1282	0
61	83	105	156	258	362	490	478	968	2
63	97	118	140	231	354	438	488	928	2
56	78	119	138	237	323	421	488	947	9
56	95	102	154	259	328	408	459	930	2
50	80	108	148	235	318	423	443	921	0
58	79	84	151	233	332	403	402	834	2
56	91	82	140	229	314	397	381	829	2
53	81	106	140	235	301	361	390	778	0
75	80	109	144	257	334	432	438	949	0
56	89	106	150	254	339	426	443	965	6
73	78	93	136	241	334	407	492	937	2
477	748	895	1288	2063	2551	2876	2629	3776	0
489	700	888	1241	1994	2632	2953	2553	3677	21
50	76	106	118	208	286	331	292	393	0
44	59	82	110	174	230	265	225	315	2
40	64	79	101	168	237	245	222	283	1
36	46	74	99	147	212	234	244	299	4
42	60	67	101	169	210	227	215	292	1
39	61	77	102	148	222	243	195	309	0
36	51	55	103	167	206	234	170	284	1
37	56	60	103	147	189	228	167	286	3
35	60	69	99	158	186	203	179	242	0
40	55	81	101	185	203	238	204	342	3
40	60	77	103	170	225	262	201	314	5
50	52	61	101	153	226	243	239	318	1
219	336	411	579	958	1461	2315	3193	7613	0
248	341	383	527	987	1429	2229	2979	7591	13
30	34	33	53	104	136	245	338	889	0
17	24	23	46	84	132	225	253	653	0
23	33	39	39	63	117	193	266	645	1
20	32	45	39	90	111	187	244	648	5
14	35	35	53	90	118	181	244	638	1
11	19	31	46	87	96	180	248	612	0
22	28	29	48	66	126	169	232	550	1
19	35	22	37	82	125	169	214	543	3
18	21	37	41	77	115	158	211	536	0
35	25	28	43	72	131	194	234	607	0
16	29	29	47	84	114	164	242	651	1
23	26	32	35	88	108	164	253	619	1

Edad media de defunción

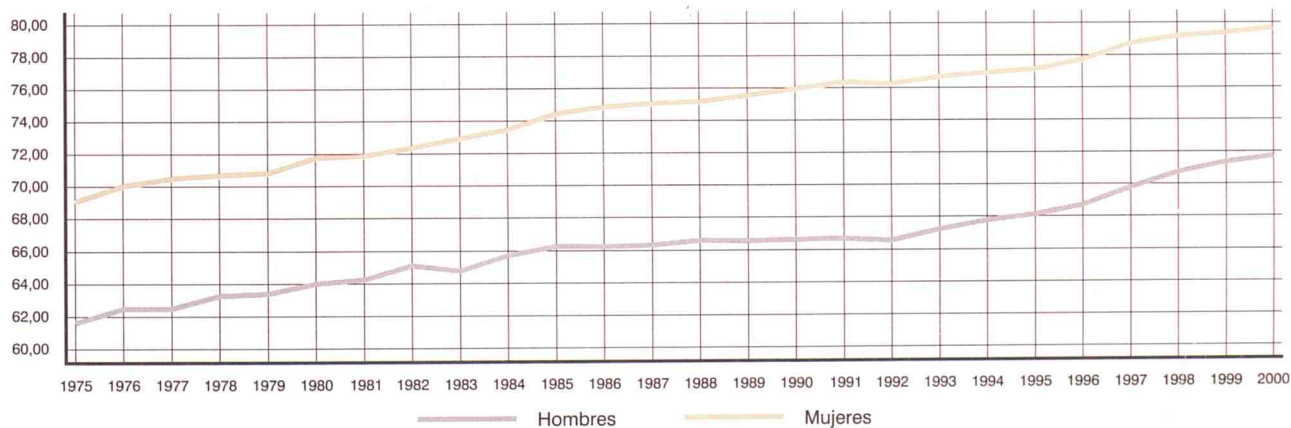

8. DEFUNCIONES DE RESIDENTES REGISTRADAS EN LA COMUNIDAD DE MADRID POR SEXO Y GRUPO DE CAUSA

	TODAS LAS CAUSAS	I - E. INFEC. Y PARASI- TARIAS	II - TUMORES	III - ENF. SANGRE Y TRASTORNOS DE LA INMUNIDAD	IV - ENF. ENDOCR. NUTRICIÓN Y METABÓLICAS	V - TRASTORNOS MENTALES Y DEL COMPORTAMIENTO	VI, VII, VIII-ENF. SIST. NERVIJO. Y ORG.SENTIDOS	IX - ENF. SISTEMA CIRCULA
TOTAL								
1999	TOTAL	36499	782	10694	108	826	1183	11238
2000	TOTAL	36001	642	10337	95	762	988	10576
2000	Enero	3934	63	923	12	102	111	1186
	Febrero	3162	58	843	9	69	91	925
	Marzo	3036	56	814	7	48	74	878
	Abril	2976	58	891	8	62	87	862
	Mayo	2972	50	823	5	56	75	913
	Junio	2894	46	890	10	70	101	850
	Julio	2749	38	900	7	53	62	797
	Agosto	2688	61	784	4	58	78	712
	Septiembre	2634	37	845	9	54	69	724
	Octubre	3006	45	880	6	63	75	909
	Noviembre	2981	66	871	10	59	88	918
	Diciembre	2969	64	873	8	68	77	902
HOMBRES								
1999	TOTAL	18736	443	6477	50	310	391	4910
2000	TOTAL	18582	406	6306	36	280	306	4581
2000	Enero	2006	38	561	2	32	37	500
	Febrero	1630	36	516	6	27	29	393
	Marzo	1559	35	493	2	23	23	397
	Abril	1502	34	510	2	15	27	375
	Mayo	1518	31	483	1	24	27	396
	Junio	1514	31	559	6	26	34	369
	Julio	1420	28	526	4	17	27	339
	Agosto	1389	43	497	2	22	21	285
	Septiembre	1359	22	511	3	19	16	323
	Octubre	1579	28	536	3	24	19	413
	Noviembre	1551	39	562	1	26	25	388
	Diciembre	1555	41	552	4	25	21	403
MUJERES								
1999	TOTAL	17763	339	4217	58	516	792	6328
2000	TOTAL	17419	236	4031	59	482	682	5995
2000	Enero	1928	25	362	10	70	74	686
	Febrero	1532	22	327	3	42	62	532
	Marzo	1477	21	321	5	25	51	481
	Abril	1474	24	381	6	47	60	487
	Mayo	1454	19	340	4	32	48	517
	Junio	1380	15	331	4	44	67	481
	Julio	1329	10	374	3	36	35	458
	Agosto	1299	18	287	2	36	57	427
	Septiembre	1275	15	334	6	35	53	401
	Octubre	1427	17	344	3	39	56	496
	Noviembre	1430	27	309	9	33	63	530
	Diciembre	1414	23	321	4	43	56	499

Defunciones por sexo y grupos de causa. Año 2000

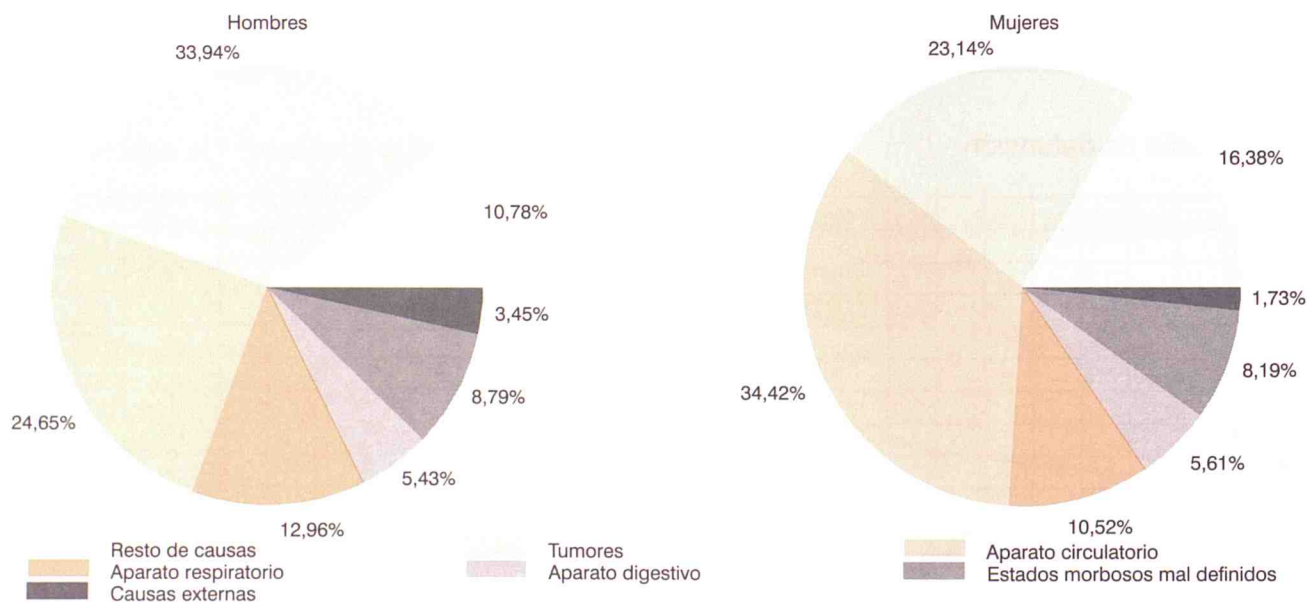

X - ENF. SISTEMA RESPIRA.	XI - ENF. SISTEMA DIGESTI.	XII - ENF. PIEL Y TEJIDO SUBCUTÁNEO	XIII - ENF. SIST. OSTEOMUSCUL., TEJ. CONJUNTI.	XIV - ENF. SISTEMA GENITOURI.	XV - EMBARAZO, PARTO Y PUERPERIO	XVI - AFECC. PERIODO PERINATAL	XVII - MALFORMACIONES CONGÉNITAS	XVIII - ESTADOS MORBOSOS MAL DEFINIDOS	XX - CAUSAS EXTERNAS
4889	2090	77	266	874	1	72	113	1174	1038
4241	1987	88	213	836	1	90	104	3059	943
678	228	9	14	83	0	5	11	301	89
432	178	6	24	63	0	6	9	274	83
338	153	2	16	68	0	11	18	383	92
349	160	4	24	56	0	2	4	249	72
345	181	11	22	65	0	8	11	256	87
282	151	8	14	80	0	7	8	206	87
283	129	8	14	62	0	8	10	231	75
269	152	2	21	73	1	5	2	282	86
265	165	9	11	48	0	8	10	254	54
323	147	8	17	63	0	6	8	302	66
328	182	9	16	94	0	10	6	145	81
349	161	12	20	81	0	14	7	176	71
2717	1059	23	75	408	0	34	60	632	692
2408	1009	39	55	378	0	43	58	1633	641
386	110	5	2	40	0	4	6	164	73
246	94	2	8	33	0	3	6	139	53
184	74	1	4	27	0	3	8	195	65
215	72	2	8	24	0	1	3	131	50
200	98	4	6	20	0	6	7	139	54
153	81	3	4	34	0	3	4	114	61
172	67	3	2	23	0	5	4	122	45
152	66	0	3	38	0	2	1	162	62
151	80	4	1	15	0	4	5	135	37
183	85	5	3	33	0	4	5	167	38
170	99	5	9	53	0	4	5	72	52
196	83	5	5	38	0	4	4	93	51
2172	1031	54	191	466	1	38	53	542	346
1833	978	49	158	458	1	47	46	1426	302
292	118	4	12	43	0	1	5	137	16
186	84	4	16	30	0	3	3	135	30
154	79	1	12	41	0	8	10	188	27
134	88	2	16	32	0	1	1	118	22
145	83	7	16	45	0	2	4	117	33
129	70	5	10	46	0	4	4	92	26
111	62	5	12	39	0	3	6	109	30
117	86	2	18	35	1	3	1	120	24
114	85	5	10	33	0	4	5	119	17
140	62	3	14	30	0	2	3	135	28
158	83	4	7	41	0	6	1	73	29
153	78	7	15	43	0	10	3	83	20

Tasa bruta de mortalidad por áreas sanitarias.
Año 2000

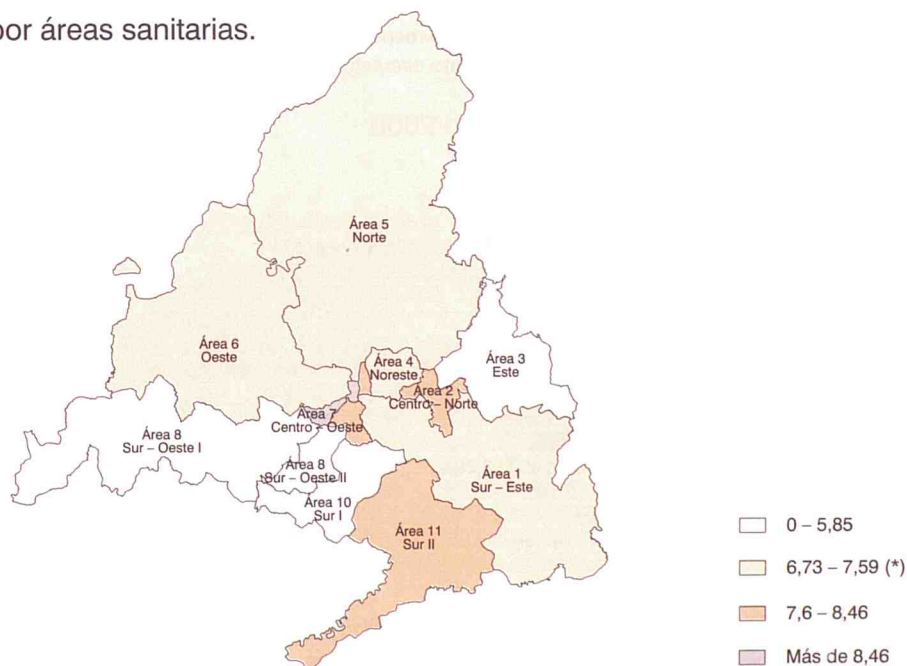

(*) Media de la Comunidad = 7,16

Tasas específicas de mortalidad para las cuatro principales causas de muerte.

Hombres

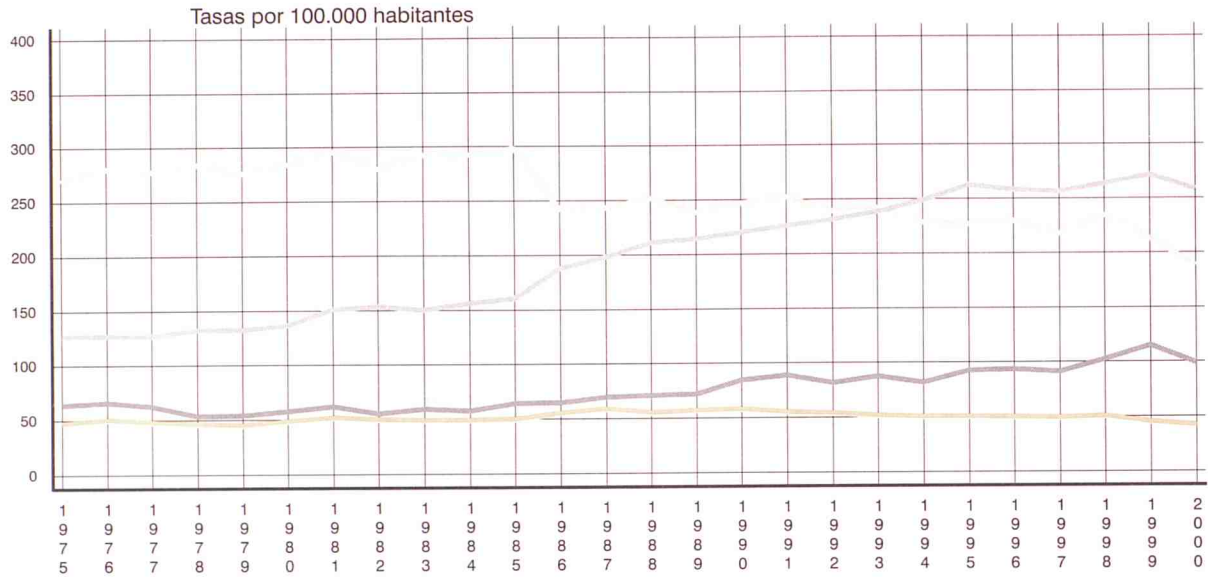

Mujeres

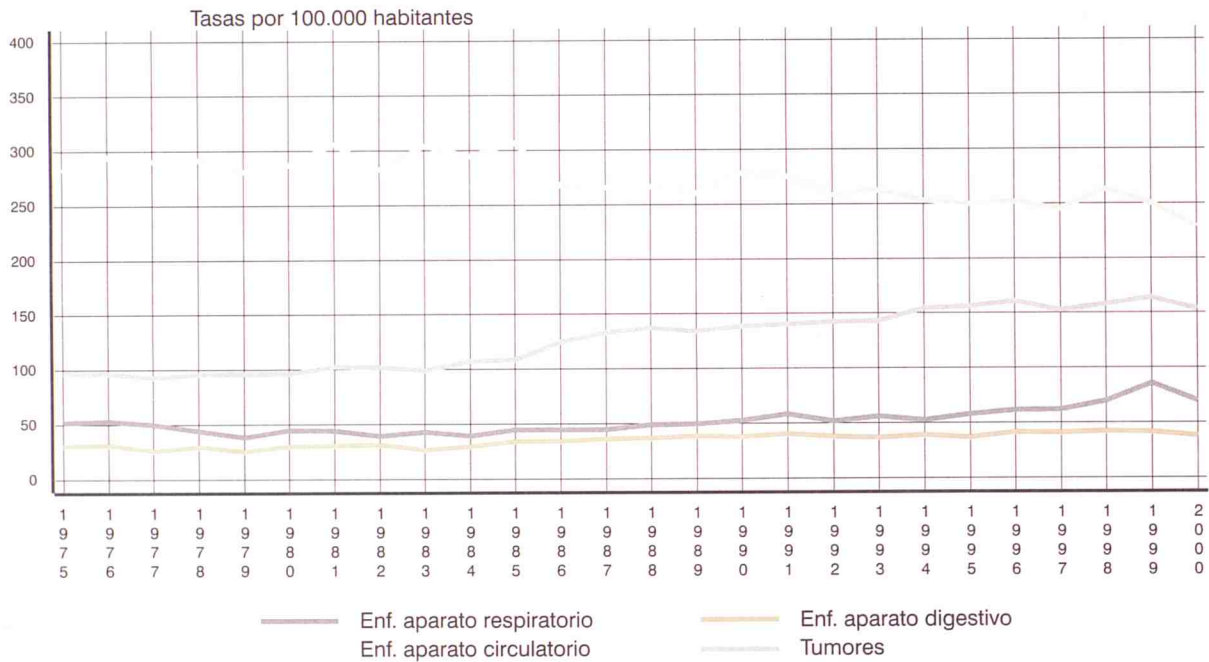

Razón de mortalidad varón/mujer. Año 2000

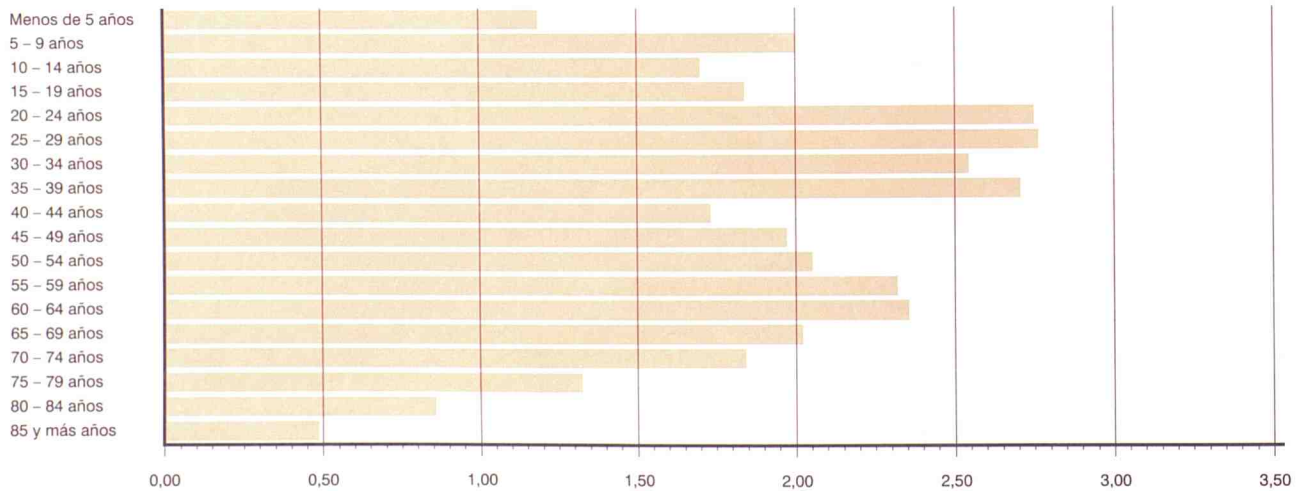

9. NACIMIENTOS, DEFUNCIONES, ESPOSOS Y ESPOSAS REGISTRADOS EN LA COMUNIDAD DE MADRID POR LUGAR DE RESIDENCIA

	Nacimientos			Defunciones			Esposos			Esposas		
	III 99	IV 99	I 00	III 99	IV 99	I 00	III 99	IV 99	I 00	III 99	IV 99	I 00
	II 00	III 00	IV 00	II 00	III 00	IV 00	II 00	III 00	IV 00	II 00	III 00	IV 00
TOTAL	54757	55584	55480	38421	38754	38579	25809	26037	22184	25809	26037	22184
RESIDENTES EN LA COMUNIDAD DE MADRID	53710	54527	54496	35868	36209	36001	24631	24902	21244	25193	25420	21649
Ajalvir	36	33	31	7	7	8	14	15	16	18	16	12
Alameda del Valle	0	0	0	1	2	3	1	2	2	1	2	2
Alamo (El)	50	50	57	88	81	67	32	29	30	25	24	22
Alcalá de Henares	1790	1825	1815	832	826	794	885	945	828	899	984	867
Alcobendas	994	975	960	345	348	359	344	356	320	374	375	332
Alcorcón	1534	1559	1567	718	733	717	751	775	673	767	781	685
Aldea del Fresno	12	10	7	12	13	17	5	4	2	9	6	3
Algete	215	233	221	32	41	40	64	59	54	60	65	56
Alpedrete	123	134	117	27	28	24	39	50	39	41	43	35
Ambite	3	3	2	2	3	4	0	0	0	0	0	0
Anchuelo	7	6	5	7	4	4	3	2	3	1	1	2
Aranjuez	397	401	407	358	355	353	215	216	171	224	225	180
Arganda del Rey	340	347	357	205	177	180	164	168	150	168	172	145
Arroyomolinos	59	56	59	12	16	20	18	21	21	13	18	18
Atazar (El)	1	1	1	0	1	1	0	0	0	0	0	0
Batres	13	16	17	4	3	7	5	6	5	3	4	4
Becerril de la Sierra	49	55	60	24	25	28	9	6	10	11	9	10
Belmonte de Tajo	9	10	7	8	8	10	3	9	8	4	10	10
Berrueco (El)	3	4	4	2	1	1	0	0	0	0	0	0
Berzosa del Lozoya	2	4	3	1	1	1	0	0	0	0	0	0
Boadilla del Monte	246	265	295	79	87	93	103	110	89	100	117	104
Boalo (El)	35	33	37	15	15	20	14	14	11	7	12	11
Braojos	1	0	1	1	1	0	0	0	0	0	0	0
Brea de Tajo	3	2	3	13	11	7	2	3	3	2	3	3
Brunete	88	75	74	50	50	53	27	27	24	24	27	24
Buitrago del Lozoya	17	13	13	21	19	17	5	6	7	6	6	5
Bustarviejo	14	15	15	13	13	13	6	5	3	6	5	3
Cabanillas de la Sierra	5	4	3	1	1	1	0	1	1	2	1	1
Cabrera (La)	20	21	22	25	31	28	10	11	9	10	11	9
Cadalso de los Vidrios	26	23	16	23	22	17	6	7	7	7	9	9
Camarma de Esteruelas	24	29	31	20	19	16	18	18	16	25	23	18
Campo Real	25	25	23	19	21	13	10	10	7	11	12	10
Canencia	5	7	6	5	3	4	4	0	0	3	0	0
Carabaña	10	13	12	15	12	8	4	8	8	8	11	10
Casarrubuelos	6	7	6	7	9	8	7	4	4	5	5	5
Cenicientos	13	14	12	25	23	24	9	6	5	10	10	9
Cercedilla	62	63	66	45	37	44	26	29	22	21	24	18
Cervera de Buitrago	0	0	0	0	1	1	0	0	0	0	0	0
Ciempozuelos	155	163	162	209	197	201	66	73	65	67	74	67
Cobeña	57	52	53	12	11	8	21	16	16	16	15	15
Colmenar de Oreja	59	60	60	51	48	43	22	22	20	29	19	19
Colmenar del Arroyo	6	4	2	21	26	27	1	1	1	1	3	3
Colmenar Viejo	356	363	375	191	192	203	127	134	114	124	130	107
Colmenarejo	67	66	70	19	23	25	22	25	21	32	34	28
Collado-Mediano	53	52	49	24	24	25	19	23	17	20	20	16
Collado Villalba	580	599	618	161	175	159	191	206	182	202	212	181
Corpa	2	1	1	4	3	2	5	6	4	4	4	4
Coslada	589	600	585	261	257	265	334	343	310	353	359	314
Cubas	30	29	28	13	12	13	6	6	3	3	3	1
Chapinería	10	11	13	12	9	12	2	2	2	4	5	5
Chinchón	29	32	29	49	47	48	22	21	17	25	23	19
Daganzo de Arriba	85	95	92	7	9	7	21	18	16	22	22	19
Escorial (El)	123	128	123	61	60	69	41	40	37	48	48	42
Estremera	11	9	4	12	13	12	6	3	2	5	5	3
Fresnedillas	10	9	9	4	4	3	4	1	2	6	5	5
Fresno de Torote	4	5	4	1	1	3	2	2	3	2	2	3
Fuenlabrada	2440	2459	2429	447	440	420	763	772	667	766	775	661
Fuente el Saz de Jarama	58	65	67	19	21	18	24	24	20	25	24	22
Fuentidueña de Tajo	20	15	10	9	8	11	10	10	10	13	10	10
Galapagar	398	446	422	95	95	97	123	121	101	114	117	99
Garganta de los Montes	1	1	0	4	5	7	1	0	0	0	0	0
Gargantilla del Lozoya	0	1	1	6	4	4	3	3	0	2	1	0
Gascones	0	0	1	0	0	0	0	0	0	0	0	0
Getafe	1421	1463	1526	785	795	771	892	887	764	916	907	760
Griñón	50	55	58	14	22	26	22	23	17	24	28	24
Guadalix de la Sierra	44	45	47	22	26	26	18	24	19	19	24	20
Guadarrama	125	140	138	61	60	65	45	50	44	43	51	42
Horcajo de la Sierra	0	0	0	0	0	0	1	1	1	0	0	0
Horcajuelo de la Sierra	2	2	1	0	0	0	0	1	1	0	0	1
Hoyo de Manzanares	75	76	74	24	31	30	17	26	22	22	25	20

	Nacimientos			Defunciones			Esposos			Esposas		
	III 99	IV 99	I 00	III 99	IV 99	I 00	III 99	IV 99	I 00	III 99	IV 99	I 00
	II 00	III 00	IV 00	II 00	III 00	IV 00	II 00	III 00	IV 00	II 00	III 00	IV 00
Humanes de Madrid	161	159	169	16	19	24	40	48	46	47	48	48
Leganés	1465	1469	1511	802	789	815	915	852	687	895	846	685
Loeches	32	35	38	16	15	16	26	25	23	22	22	23
Lozoya	2	1	1	7	7	9	0	3	3	0	2	2
Lozoyuela-Navas-Sieteiglesias	3	4	4	9	9	8	2	2	3	3	2	2
Madarcos	1	1	1	0	0	0	0	0	0	0	1	1
Madrid	26711	27137	26992	24619	24916	24781	13502	13539	11405	13806	13790	11618
Centro	1268	1234	1167	1552	1539	1515	656	650	516	639	630	493
Arganzuela	1301	1296	1290	1001	992	976	509	483	409	518	517	438
Retiro	904	931	907	1043	1082	1043	605	574	457	601	551	457
Salamanca	1089	1136	1113	1645	1630	1577	692	692	579	718	713	587
Chamartín	1288	1279	1268	1206	1225	1258	740	733	592	734	683	564
Tetuán	1181	1284	1250	1389	1426	1401	721	736	598	687	683	569
Chamberí	1144	1145	1121	1612	1651	1639	682	662	546	731	765	618
Fuencarral-El Pardo	1734	1771	1736	1302	1334	1318	853	857	728	957	946	808
Moncloa-Aravaca	1048	1072	1051	971	959	977	541	500	422	579	525	427
Latina	1963	1935	1917	1932	1908	1946	1182	1164	986	1189	1184	987
Carabanchel	1729	1716	1727	1923	1948	1919	998	978	812	981	981	827
Usera	1018	1016	977	972	970	987	460	478	409	479	496	436
Puente de Vallecas	2303	2298	2273	1903	1902	1831	981	960	822	1012	1002	829
Moratalaz	839	814	827	703	739	732	442	456	388	471	466	399
Ciudad Lineal	2034	2022	2006	1708	1716	1654	988	969	805	996	974	805
Hortaleza	1383	1419	1399	947	934	896	651	642	508	679	671	540
Villaverde	1246	1274	1218	862	832	850	580	608	518	608	600	508
Villa de Vallecas	643	654	645	340	335	346	224	225	207	251	250	216
Vicálvaro	649	679	688	257	255	291	257	249	199	244	236	202
San Blas	1278	1287	1304	1011	1041	1004	514	512	431	499	499	440
Barajas	318	326	320	197	206	194	149	142	129	157	141	130
No consta	351	549	788	143	292	427	77	269	344	76	277	338
Majadahonda	556	544	538	167	176	170	162	165	149	182	195	168
Manzanares el Real	56	51	47	19	25	27	20	25	28	16	24	25
Meco	112	106	96	20	21	23	33	32	32	32	32	32
Mejorada del Campo	146	146	167	70	66	66	68	62	48	67	70	59
Miraflores de la Sierra	42	40	43	55	56	57	24	19	18	17	20	16
Molar (El)	48	46	48	39	40	34	20	22	16	15	16	10
Molinos (Los)	40	41	38	30	25	29	16	16	16	15	16	15
Montejo de la Sierra	3	1	0	8	7	7	0	0	0	0	0	0
Moraleja de Arnedo	41	43	41	26	24	24	10	11	15	9	20	23
Moralzarzal	86	97	94	33	36	31	33	43	38	24	30	24
Morata de Tajuña	46	46	48	127	119	98	30	30	30	30	32	34
Móstoles	1752	1743	1722	695	708	722	778	816	709	849	879	767
Navacerrada	10	9	8	8	7	5	7	9	8	10	10	10
Navalafuente	3	4	4	6	5	5	1	0	0	0	0	0
Navalagamella	12	12	10	5	8	7	2	3	4	3	4	4
Navalcarnero	165	180	173	141	135	135	85	85	72	84	84	76
Navas del Rey	14	13	16	10	12	15	6	9	9	6	10	9
Nuevo Baztán	36	33	34	9	6	7	11	7	2	12	6	3
Olmeda de las Fuentes	4	5	4	3	2	2	0	0	0	0	0	0
Orusco	9	9	6	8	12	10	3	4	3	4	5	5
Paracuellos de Jarama	71	90	84	31	30	26	28	31	27	20	25	23
Parla	834	899	924	268	272	287	402	375	318	420	391	327
Patones	1	2	4	3	6	4	0	1	1	1	3	2
Pedrezuela	29	30	38	16	17	19	8	6	3	11	6	3
Pelayos de la Presa	6	3	2	28	28	29	5	4	5	4	4	4
Perales de Tajuña	20	22	22	17	18	19	6	9	9	7	5	7
Pezuela de las Torres	4	8	8	7	4	4	4	5	4	4	2	1
Pinilla del Valle	1	1	1	0	1	1	0	0	0	0	0	0
Pinto	380	404	403	150	135	119	165	183	172	178	206	195
Piñuecar	2	2	2	0	1	3	0	0	0	0	1	1
Pozuelo de Alarcón	898	849	859	346	342	326	266	290	241	306	311	262
Pozuelo del Rey	0	0	0	6	7	5	0	0	1	0	1	2
Prádena del Rincón	0	0	0	2	2	1	0	1	1	0	0	0
Puebla de la Sierra	0	0	0	0	0	0	2	1	1	0	1	1
Puentes Viejas	3	2	2	4	4	5	1	1	1	2	2	1
Quijorna	14	14	17	7	7	7	6	7	5	4	5	3
Rascafría	16	17	20	16	17	17	9	5	4	8	5	4
Redueña	1	2	1	1	1	1	0	0	0	0	0	0
Ribatejada	1	1	0	5	3	3	2	2	1	1	2	2
Rivas-Vaciamadrid	484	480	481	50	57	65	100	104	91	114	109	100
Robledillo de la Jara	0	0	0	2	2	1	0	0	0	0	0	0
Robledo de Chavela	23	24	25	19	17	15	14	14	12	14	15	15
Robregordo	0	0	0	1	0	0	0	0	0	0	0	0
Rozas de Madrid (Las)	759	815	841	323	329	343	229	231	208	234	230	213
Rozas de Puerto Real	2	2	1	3	4	8	2	2	1	0	0	0

	Nacimientos			Defunciones			Esposos			Esposas		
	III 99	IV 99	I 00	III 99	IV 99	I 00	III 99	IV 99	I 00	III 99	IV 99	I 00
	II 00	III 00	IV 00	II 00	III 00	IV 00	II 00	III 00	IV 00	II 00	III 00	IV 00
San Agustín de Guadalix	118	107	94	16	16	15	24	25	21	23	21	17
San Fernando de Henares	510	523	531	126	131	131	135	162	141	146	160	138
San Lorenzo del Escorial	164	166	154	91	89	81	57	70	60	54	69	59
San Martín de la Vega	144	154	154	60	58	55	69	59	51	52	44	38
San Martín de Valdeiglesias	52	50	53	61	54	67	16	19	18	23	21	20
San Sebastián de los Reyes	752	760	760	270	273	268	279	278	233	281	282	234
Santa María de la Alameda	5	4	5	10	10	11	2	2	2	1	2	1
Santorcaz	2	5	6	5	4	3	4	6	6	4	6	6
Santos de la Humosa (Los)	13	9	9	14	15	15	4	4	5	4	4	5
Serna del Monte (La)	2	1	1	0	0	0	2	1	1	1	1	1
Serranillos del Valle	13	15	19	16	17	22	6	8	6	7	6	5
Sevilla la Nueva	73	79	84	28	22	21	31	30	18	27	27	18
Somosierra	1	1	0	0	0	0	1	1	1	1	1	1
Soto del Real	73	73	77	31	34	36	33	48	43	26	41	37
Talamanca de Jarama	18	20	21	9	10	7	4	5	7	7	7	11
Tielmes	21	20	23	16	19	26	14	4	4	10	5	3
Titulcia	10	10	9	13	10	9	4	6	4	3	5	3
Torrejón de Ardoz	1143	1157	1179	365	369	357	488	489	426	501	492	424
Torrejón de la Calzada	35	29	25	5	6	6	9	6	5	12	4	3
Torrejón de Velasco	23	24	29	14	14	17	7	6	4	5	4	3
Torrelaguna	21	19	27	31	31	29	20	18	12	14	11	8
Torrelodones	198	200	201	49	49	50	67	66	62	70	77	69
Torremocha de Jarama	6	6	6	5	4	4	0	0	0	2	1	1
Torres de la Alameda	65	55	37	16	23	20	16	22	21	23	28	27
Tres Cantos	606	598	579	105	118	112	116	105	90	105	112	98
Valdaracete	8	8	6	11	12	9	2	2	3	1	2	2
Valdeavero	3	4	4	8	8	6	3	2	0	3	2	0
Valdelaguna	8	5	3	4	3	4	4	0	0	1	0	0
Valdemanco	7	8	8	6	5	5	4	3	1	6	2	1
Valdemaqueda	2	3	2	3	3	2	2	3	3	2	2	2
Valdemorillo	90	85	99	28	28	25	38	36	29	41	41	30
Valdemoro	443	455	442	126	130	121	165	193	177	160	190	172
Valdeolmos	23	20	21	3	4	6	10	12	8	5	5	2
Valdepiélagos	4	3	3	4	4	3	2	3	3	2	2	3
Valdetorres de Jarama	30	20	29	9	8	13	10	13	12	10	13	11
Valdilecha	25	19	20	15	12	14	9	8	8	7	7	8
Valverde de Alcalá	3	2	1	2	3	3	1	0	0	2	1	0
Velilla de San Antonio	136	122	130	24	30	30	36	32	25	35	31	23
Vellón (El)	12	12	9	4	3	5	7	5	4	7	7	6
Venturada	12	12	16	3	3	2	1	2	1	0	2	2
Villa del Prado	35	39	49	29	32	32	12	8	4	13	8	2
Villaconejos	36	35	29	21	19	19	9	12	13	13	15	16
Villalbilla	45	51	59	20	22	22	29	27	28	23	30	31
Villamanrique de Tajo	7	9	7	8	7	7	0	1	2	4	3	3
Villamanta	16	17	16	39	38	38	10	8	7	13	9	8
Villamantilla	3	4	2	9	10	9	2	2	1	1	1	1
Villanueva de la Cañada	123	136	152	32	31	30	24	26	24	36	35	27
Villanueva de Perales	7	7	9	0	2	3	2	2	2	2	2	2
Villanueva del Pardillo	96	103	106	38	40	39	26	24	16	26	22	15
Villar del Olmo	18	21	20	7	11	9	1	2	2	0	1	3
Villarejo de Salvanés	44	28	15	33	30	27	22	17	14	21	6	3
Villaviciosa de Odón	186	174	168	100	107	104	110	108	96	102	99	84
Villavieja del Lozoya	3	3	2	2	3	2	0	0	0	1	1	0
Zarzalejo	15	18	15	9	7	6	5	6	4	6	6	5
No consta	0	0	0	2	3	4	0	0	0	0	0	0
AMBITOS GEOGRAFICOS												
Area Metropolitana	47066	47733	47753	32289	32647	32466	22055	22221	18895	22626	22740	19314
Madrid	26711	27137	26992	24619	24916	24781	13502	13539	11405	13806	13790	11618
Corona metropolitana	20355	20596	20761	7670	7731	7685	8553	8682	7490	8820	8950	7696
Norte	2708	2696	2674	911	931	942	866	873	757	884	899	771
Sur	9826	9996	10082	3865	3872	3851	4666	4660	3990	4791	4785	4080
Este	4869	4943	4972	1759	1766	1734	2074	2168	1896	2135	2230	1948
Oeste	2952	2961	3033	1135	1162	1158	947	981	847	1010	1036	897
Municipios no metropolitanos	6644	6794	6743	3577	3559	3531	2576	2681	2349	2567	2680	2335
No consta	0	0	0	2	3	4	0	0	0	0	0	0
AREAS Y DISTRITOS DE SALUD	53710	54527	54496	35868	36209	36001	10875	19320	21244	11081	19687	21649
Area1 Sur-Este	6513	6535	6482	4855	4893	4802	1294	2218	2453	1361	2245	2490
No consta	5	8	14	3	3	6	1	1	1	0	1	1
Arganda	1175	1159	1142	609	580	559	207	339	380	211	340	387
Moratalaz	1488	1493	1515	960	994	1023	309	550	587	317	542	601
Retiro	902	929	903	1042	1081	1041	249	408	456	255	406	457
Vallecas	2943	2946	2908	2241	2235	2173	528	920	1029	578	956	1044

	Nacimientos			Defunciones			Esposos			Esposas		
	III 99	IV 99	I 00	III 99	IV 99	I 00	III 99	IV 99	I 00	III 99	IV 99	I 00
	II 00	III 00	IV 00	II 00	III 00	IV 00	II 00	III 00	IV 00	II 00	III 00	IV 00
Area2 Centro-Norte	3758	3806	3794	3332	3339	3327	930	1553	1695	924	1543	1685
No consta	4	4	7	3	5	8	0	2	3	1	3	3
Coslada	1381	1391	1413	481	484	492	276	485	524	282	498	534
Salamanca	1088	1135	1110	1645	1628	1573	339	532	579	326	534	587
Chamartín	1285	1276	1264	1203	1222	1254	315	534	589	315	508	561
Area3 Este	3213	3258	3251	1320	1321	1269	648	1232	1373	679	1282	1417
Alcalá de Henares	2070	2101	2072	955	952	912	448	851	947	469	900	993
Torrejón de Ardoz	1143	1157	1179	365	369	357	200	381	426	210	382	424
Area4 Noreste	5013	5054	5029	3863	3897	3748	987	1707	1873	997	1730	1915
No consta	21	36	47	6	8	11	1	4	4	0	2	3
Ciudad Lineal	2020	2000	1976	1705	1711	1648	416	731	803	428	731	803
San Blas	1275	1283	1297	1008	1038	1001	221	398	431	221	404	440
Hortaleza	1697	1735	1709	1144	1140	1088	349	574	635	348	593	669
Area5 Norte	6841	6985	6897	4144	4263	4227	1232	2244	2483	1225	2283	2521
No consta	13	18	24	23	26	38	3	11	12	2	6	8
Alcobendas	2711	2723	2702	1009	1032	1022	391	754	834	381	758	830
Colmenar Viejo	1215	1207	1209	444	471	486	164	293	323	146	287	314
Tetuán	1179	1280	1243	1385	1422	1395	309	538	593	283	505	567
Fuencarral	1723	1757	1719	1283	1312	1286	365	648	721	413	727	802
Area6 Oeste	6138	6300	6330	2843	2862	2869	952	1728	1913	1009	1802	1973
No consta	0	0	2	0	0	0	0	0	0	0	0	0
Majadahonda	2780	2801	2882	1042	1062	1061	383	681	756	415	737	816
Collado Villalba	2310	2427	2397	830	841	831	350	670	735	356	682	730
Moncloa	1048	1072	1049	971	959	977	219	377	422	238	383	427
Area7 Centro-Oeste	4375	4314	4205	5096	5098	5100	1070	1848	2048	1081	1899	2098
No consta	3	6	7	2	2	3	0	1	1	3	7	8
Centro	1248	1210	1148	1523	1513	1492	273	456	504	255	432	485
Chamberí	1161	1163	1133	1639	1675	1659	285	492	557	322	562	618
Latina	1963	1935	1917	1932	1908	1946	512	899	986	501	898	987
Area8 Sur-Oeste I	4021	4038	4028	2054	2075	2084	833	1546	1683	847	1595	1745
Móstoles	1811	1799	1781	707	724	742	355	679	730	384	728	785
Alcorcón	1534	1559	1567	718	733	717	335	616	673	327	620	685
Navalcarnero	676	680	680	629	618	625	143	251	280	136	247	275
Area9 Sur-Oeste II	4107	4130	4150	1291	1272	1283	765	1325	1415	768	1328	1417
Leganés	1465	1469	1511	802	789	815	395	652	687	380	650	685
Fuenlabrada	2642	2661	2639	489	483	468	370	673	728	388	678	732
Area10 Sur I	2805	2941	3035	1276	1285	1276	675	1201	1298	673	1236	1327
Parla	1384	1478	1509	491	490	505	287	504	534	295	540	567
Getafe	1421	1463	1526	785	795	771	388	697	764	378	696	760
Area11 Sur II	6575	6617	6507	5649	5609	5585	1412	2449	2666	1441	2467	2723
No consta	4	8	11	6	12	18	1	3	5	5	7	7
Aranjuez	1281	1315	1295	891	867	853	251	481	518	250	478	514
Arganzuela	1298	1290	1283	1000	991	974	227	365	406	227	379	436
Villaverde	1246	1274	1218	862	832	850	280	479	518	287	472	508
Carabanchel	1728	1715	1724	1918	1939	1906	435	748	810	450	740	822
Usera	1018	1015	976	972	968	984	218	373	409	222	391	436
No consta	351	549	788	145	295	431	77	269	344	76	277	338
RESIDENTES EN OTRA COMUNIDAD AUTONOMA	934	944	879	2464	2468	2500	886	847	687	439	429	368
Andalucía	56	57	63	225	211	217	101	107	89	54	61	53
Aragón	9	8	8	31	31	32	20	19	19	5	7	9
Asturias	8	10	8	34	37	40	22	22	13	10	10	7
Balears	18	18	18	3	6	6	28	29	27	22	20	19
Canarias	66	58	60	35	33	41	63	56	49	50	45	42
Cantabria	5	8	9	24	27	26	9	6	7	2	4	3
Castilla-León	97	100	88	651	631	617	106	97	73	37	40	33
Castilla-La Mancha	472	483	438	835	846	884	242	234	190	117	118	100
Cataluña	21	20	17	35	40	41	77	71	58	42	33	27
Extremadura	48	47	48	311	307	303	35	34	26	16	14	11
Galicia	25	28	27	81	89	90	36	34	28	8	9	11
Murcia	13	17	21	38	44	43	16	20	19	10	10	7
Navarra	7	10	11	13	12	12	12	10	9	8	5	4
Comunidad Valenciana	46	43	37	85	84	79	72	72	52	36	38	30
Pais Vasco	29	26	20	41	43	42	42	31	24	17	11	9
Rioja (La)	7	5	3	11	12	12	2	2	2	2	1	1
Ceuta	5	4	2	8	10	9	1	2	2	0	0	0
Melilla	2	2	1	3	5	6	2	1	0	3	3	2
RESIDENTES EN EL EXTRANJERO	109	106	98	82	67	64	291	283	248	174	180	158
NO CONSTA	4	7	7	7	10	14	1	5	5	3	8	9

CONCEPTOS Y DEFINICIONES

Nacimientos

Número de nacidos vivos, independientemente del número de horas que vivan (concepto biológico).

Tasa bruta de natalidad: Nacidos vivos por cada 1.000 habitantes.

Tasa general de fecundidad: Nacidos vivos por cada 1.000 mujeres en edad de procrear (15 a 49 años).

Índice sintético de fecundidad: Número medio de hijos por mujer; obtenido a partir de las tasas específicas de fecundidad. Es una estimación del número medio de hijos que tendría una mujer durante su vida fértil, si a cada edad tuviera el mismo comportamiento que actualmente presentan las mujeres que ahora tienen esa edad.

Edad media de la madre: Media aritmética de las edades exactas de las madres (en años, meses y días) al nacimiento de sus hijos. Se ofrecen dos indicadores, para el total de las madres y para las que tienen su primer hijo.

Matrimonios

Se consideran matrimonios los que se inscriben como tales en el Registro Civil, distinguiéndose los canónicos y los civiles. Además de ofrecerse datos de matrimonios se tabulan también para cada uno de los contrayentes.

Tasa bruta de nupcialidad: la tasa bruta de nupcialidad de matrimonios es el número de matrimonios celebrados por cada 1.000 habi-

tales; la de hombres y la de mujeres es el número de esposos (respectivamente esposas) por cada 1.000 hombres (mujeres).

Edad media al matrimonio: Media aritmética de las edades exactas (en años, meses y días) de los hombres y de las mujeres al casarse. Se ofrecen dos indicadores, para todos y para los que estaban solteros en el momento de contraer matrimonio.

Defunciones

Es el número de fallecidos, incluidos los que mueren antes de sus primeras 24 horas de vida.

Muerte fetal tardía: fallecimiento, antes de nacer, de un producto de la concepción viable (seis o más meses de gestación).

Tasa bruta de mortalidad: Defunciones por cada 1.000 habitantes.

Tasa de mortalidad infantil: Defunciones de menores de un año por cada 1.000 niños nacidos vivos.

Edad media de la defunción: Media aritmética de las edades exactas (en años, meses y días) para los hombres y para las mujeres en el momento de morir.

Esperanza de vida al nacimiento: Es el número medio de años que se espera que vaya a vivir una persona desde su nacimiento de acuerdo con una tabla de mortalidad. Lo que se presenta es la utilización de un indicador longitudinal como indicador de momento ya que la tabla de mortalidad está construida no en referencia a los efectivos y defunciones por generaciones sino con las defunciones de un período.

NOTAS METODOLÓGICAS

Circuito de la información

Los datos proceden de los boletines estadísticos de partos, defunciones y matrimonios que cumplimenta el ciudadano en el momento de inscribir el acontecimiento en el Registro Civil de cada municipio, quien los envía mensualmente a la Delegación Provincial del Instituto Nacional de Estadística (INE), que a su vez se los proporciona al Instituto de Estadística de la Comunidad de Madrid, donde se realiza directamente la ejecución de la Estadística.

Ámbito poblacional

El objetivo del Boletín es facilitar las tabulaciones correspondientes a las personas residentes en la Comunidad de Madrid. Sin embargo, para poder disponer de datos definitivos hay que esperar a recibir los acontecimientos de residentes en nuestra comunidad inscritos en otras comunidades. Por esa razón, algunas tablas se refieren a residentes en la Comunidad de Madrid y otras a acontecimientos inscritos o registrados en la misma, tal como analizamos a continuación.

Las tres primeras tablas tratan de dar una visión retrospectiva de la evolución de las principales variables demográficas, por lo que se tiene que mantener la coherencia de las fuentes. Se ha optado por facilitar en la tabla 2 el número de acontecimientos registrados en la Comunidad de Madrid independientemente del lugar de residencia, y referirse en las otras dos tablas a los residentes en la Comunidad de Madrid. Dado que no se dispone de toda la información posterior a 1999 relativa a los residentes, se realiza una estimación de acuerdo al procedimiento que se detalla más adelante.

El resto de tablas presenta una situación más coyuntural, con datos más recientes, y se ha decidido por ello utilizar la información disponible (acontecimientos inscritos en la Comunidad de Madrid). Además, por salir fuera del ámbito de población objetivo, en todas ellas excepto en la última (tabla 9) se han excluido los acontecimientos de residentes fuera de la Comunidad de Madrid.

Actualización de la información

El último número publicado del Boletín presenta siempre los datos más actualizados y depurados, por lo que la incorporación de nuevas cifras no sólo afecta a los nuevos meses que se añaden en cada aparición del boletín, sino a los acontecimientos de meses anteriores cuyos boletines se han recibido en el último período. Actualmente se da por cerrada la recepción de acontecimientos referidos a los años 1999 y anteriores, por lo que los datos correspondientes a esos períodos se pueden considerar definitivos.

Periodo de referencia de la información

En estas tablas se contabilizan todos los boletines estadísticos recibidos, correspondientes a acontecimientos inscritos hasta el 31 de Diciembre del 2000 en nacimientos y defunciones y hasta el 31 de Octubre del 2000 en matrimonios.

Estimaciones a partir de los datos provisionales

En las estimaciones del número de nacimientos, defunciones, espo-

sos y esposas posteriores a 1999 se ha procedido a estimar por separado la falta de exhaustividad a partir del control de las inscripciones en el registro y los acontecimientos de residentes registrados fuera de la Comunidad de Madrid.

La estimación de la estructura por edades de los acontecimientos que se publican (reparto por grupos de edades de la madre y edades medias de las madres y de los esposos) se ha tomado directamente de los datos provisionales de los acontecimientos de residentes inscritos en la Comunidad de Madrid (para los sucesos en que consta la edad), ya que en estos casos no se ha apreciado retrospectivamente una diferencia significativa entre los datos provisionales y definitivos.

El análisis completo de esta información y la metodología de estimación figura en el Documento de Trabajo del Instituto de Estadística titulado «Proyecto de boletín trimestral con estimadores e indicadores de coyuntura demográfica» (3.ª versión, Marzo de 1995, 405 págs.).

Cifras de población utilizadas en los cálculos

Para el cálculo de los indicadores demográficos hemos utilizado hasta el año 1991 las poblaciones proyectadas, de la publicación: «Proyecciones de población y de hogares de la Comunidad de Madrid. 1.991-2.006» (Instituto de Estadística de la Comunidad de Madrid, 1994) y la elaboración a partir de estos datos contenida en el Documento de Trabajo «Poblaciones a 30 de Marzo, 30 de Junio y 30 de Septiembre de cada año en función de las poblaciones de la Comunidad de Madrid retrasadas o proyectadas a 31 de Diciembre (1975-1995) (Enero 1995). Desde el año 1991 hemos utilizado las poblaciones interpoladas al 1 de enero, 1 de Abril, 1 de Julio y 1 de Octubre derivadas de la publicación: «Proyecciones de población y de hogares de la Comunidad de Madrid, 1996-2011» (Instituto de Estadística de la Comunidad de Madrid, 1998). La población residente considerada en los denominadores de las tasas es la proyectada a la mitad de cada periodo considerado.

Codificación de Causa de Muerte

La codificación de las causas de defunción se ha realizado según la «Clasificación Internacional de Enfermedades» 10.ª Revisión, 1995 de la Organización Mundial de la Salud.

Nota sobre las edades medias

Las edades medias que se ofrecen en las tablas están calculadas a partir de los años, meses y días que transcurrieron desde su nacimiento para las personas implicadas en cada acontecimiento, transformados a fracciones decimales de año. El procedimiento de cálculo puede diferir y difiere generalmente de su cálculo a partir de las tasas específicas, que aunque tiene la ventaja de eliminar el efecto de la estructura por edades presenta el inconveniente de tener que hacer la suposición general de que, para cada intervalo, la edad media vivida se sitúa en el punto medio del intervalo.

Equipo de trabajo: M. Carretero, R. Del Poyo, I. García, P. García-Uceda, M. J. Gómez, J. A. Moreno, E. Ramos, G. Rodríguez. **Coordinación equipo:** D. Núñez, M. T. Ortiz, I. Pintado, A. Rueda. **Trabajos informáticos:** J. Alvarez. **Correo Electrónico:** iestadis@comadrid.es

Dirección de Internet: <http://www.comadrid.es/iestadis> **Depósito legal:** M-15089-2000. **ISSN:** 1138-0489.

Edita: Consejería de Economía e Innovación Tecnológica, Instituto de Estadística. Plaza Chamberí, 8, 5.ª planta. Madrid.

Tirada: 1.850 ejemplares.

Coste Unitario: 175 ptas.

1.ª edición Septiembre 2001. **Imprime:** LERKO PRINT, S.A. Paseo de la Castellana, 121. 28046 Madrid.

Tasa global de fecundidad por municipios y distritos. Año 2000

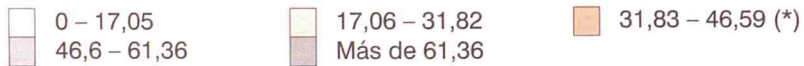
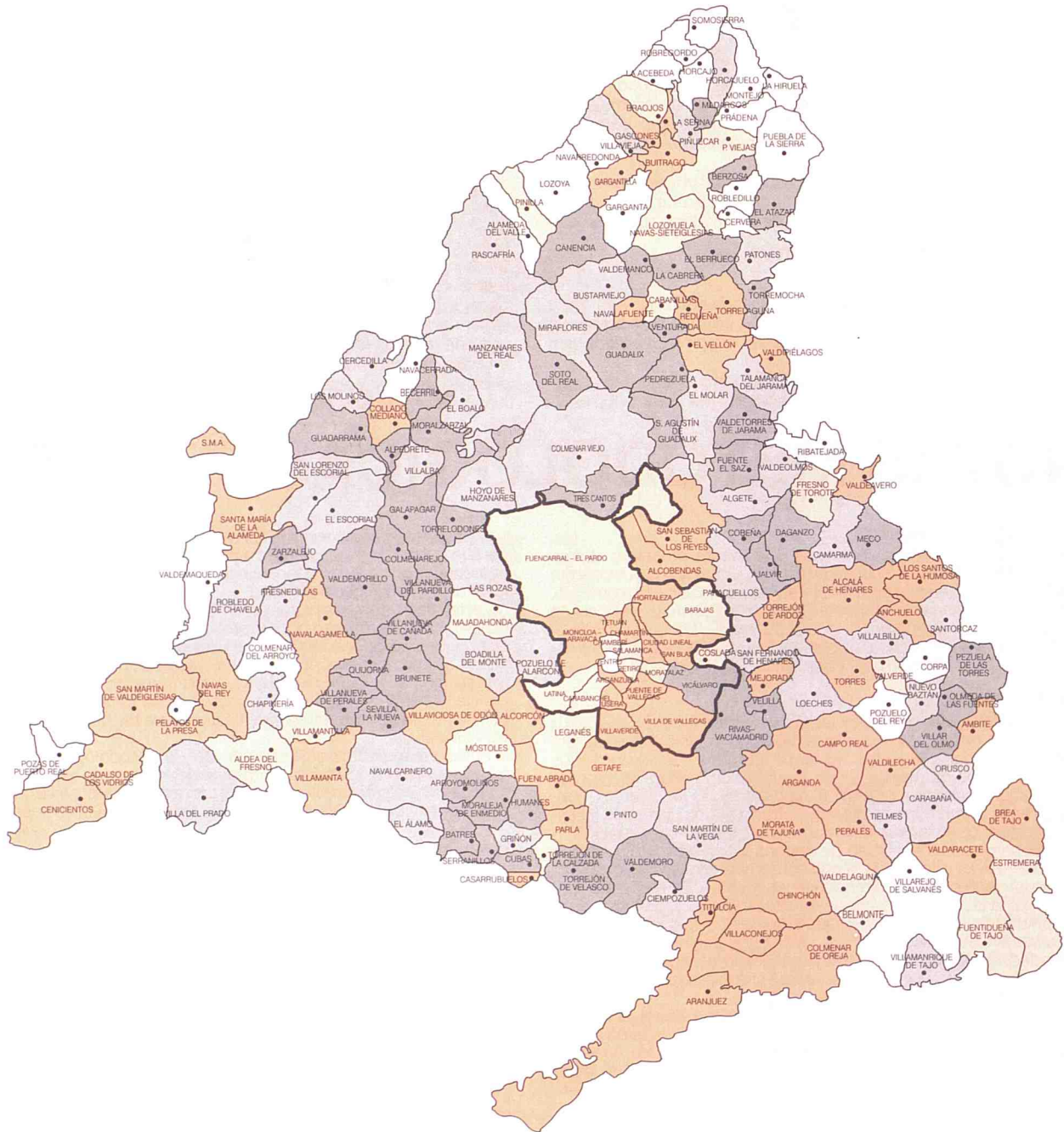

(*) Media de la Comunidad = 39,21



Comunidad de Madrid

CONSEJERÍA DE ECONOMÍA E INNOVACIÓN TECNOLÓGICA

Instituto de Estadística