

# ESTADÍSTICAS DEL MOVIMIENTO NATURAL DE LA POBLACION DE LA COMUNIDAD DE MADRID

- I. NACIMIENTOS
- II. MATRIMONIOS
- III. DEFUNCIONES

1993

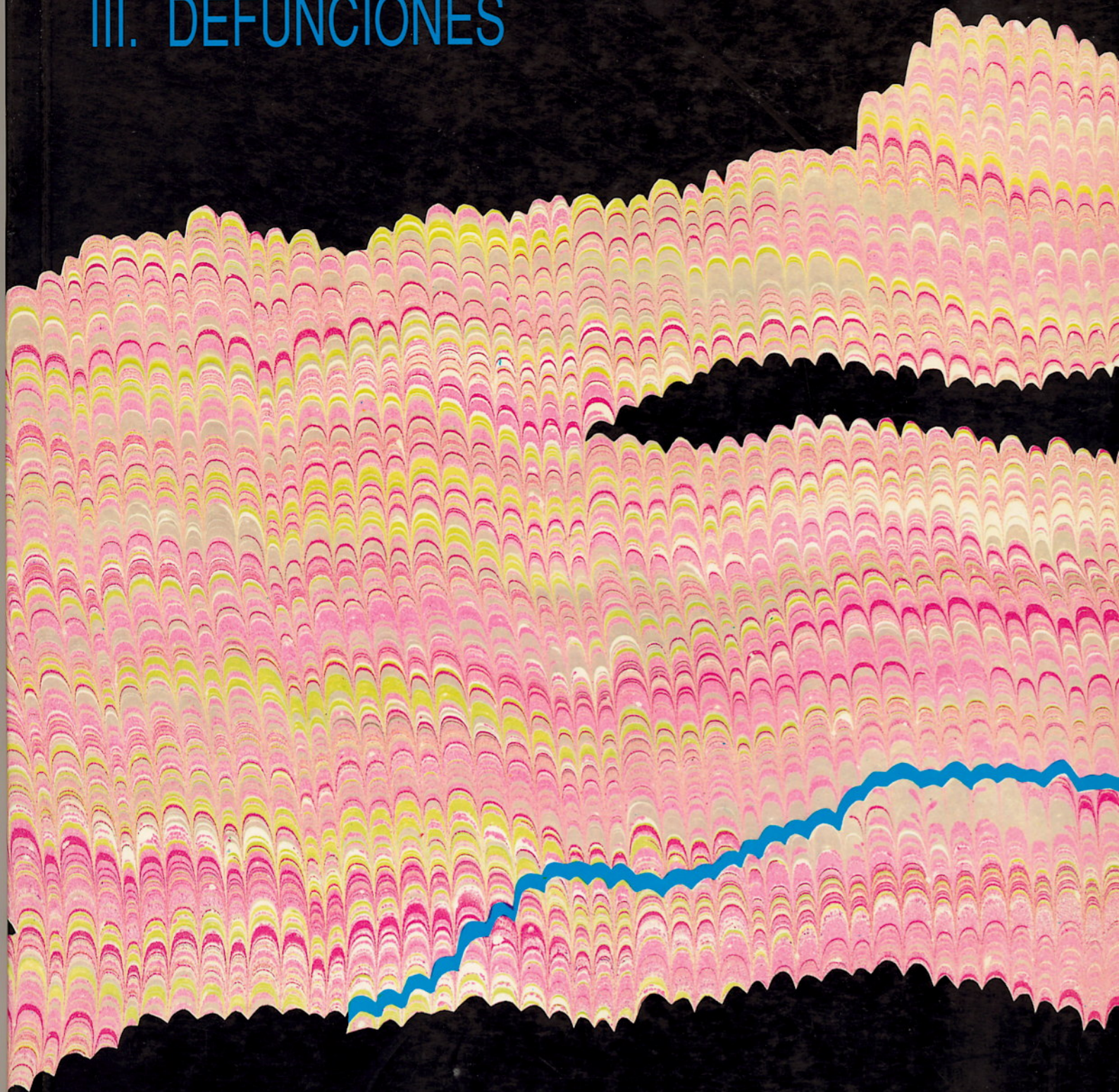



# ESTADÍSTICAS DEL MOVIMIENTO NATURAL DE LA POBLACION DE LA COMUNIDAD DE MADRID

- I. NACIMIENTOS
- II. MATRIMONIOS
- III. DEFUNCIONES

1993

Reg. 12472

05 JUL 2010





Información original: Registros Civiles de todos los municipios de la Comunidad de Madrid

Dirección: I. Duque, I. Pintado

Jefe de equipo tratamiento información: M. Teresa Ortiz

Equipo base tratamiento información: M. Carretero, R. del Poyo, I. García, P. García-Uceda, I. Garrido,  
M.J. Gómez, M. Leal, J.A. Moreno, E. Ramos, J. Alvarez, L.A. Ríos

Tabulación: Petra Pinto, Alejandro Castro, Dolores Núñez

Diseño maqueta: Caligrama

Edita: Consejería de Hacienda - Instituto de Estadística de la Comunidad de Madrid  
Príncipe de Vergara, 132 - 28002 MADRID

ISBN: 84-451-1221-X

Depósito Legal: M-44584-1996

Imprime: DIDOT, S.A.



## PRESENTACION

Las estadísticas de Defunciones, Nacimientos y Matrimonios, denominadas tradicionalmente Movimiento Natural de la Población, vienen siendo publicadas desde el año 87, por Convenio con el INE, con el fin de ayudar a mejorar la calidad, detalle y difusión de la información. Dicha información a servido a lo largo de todos estos años en una mejora de la planificación, seguimiento y establecimiento de programas de atención a la salud, vivienda, servicios sociales y educación tanto a nivel municipal como de la Comunidad, así como en la comprensión global de los cambios sociales y demográficos acontecidos en la Comunidad.

Hasta el año 92 la publicación de los datos se ha realizado de forma desagregada, publicandose las estadísticas en tres volúmenes diferentes: Defunciones, Matrimonios y Nacimientos. A partir del año 93 se aborda una nueva etapa tanto en la forma de la publicación, uniendo todas las estadísticas en un solo volumen como en las características de las mismas. Se han eliminado aquellas tablas que tenían menos usuarios, diseñando otras nuevas o reelaborando las existentes, buscando con ello una publicación más accesible y más atractiva para el público en general, y una mayor difusión rentabilizando de esta forma el trabajo y esfuerzo realizado. Como es habitual se atenderán regularmente todas aquellas peticiones de información no recogida en estas tablas, facilitandose en soporte informático o papel.

El Instituto de Estadística de la Comunidad de Madrid, agradece la colaboración prestada por todas las personas e instituciones implicadas en estas tareas, pero muy especialmente a los jueces y personal de los Registros Civiles de toda la Comunidad de Madrid que han facilitado nuestras tareas de recogida y depuración de datos estadísticos, así como a la Delegación Provincial y Servicios Centrales del INE.

Antonio Beteta. Consejero de Hacienda de la Comunidad de Madrid







# INTRODUCCION: PRINCIPALES DATOS E INNOVACIONES

La presente introducción pretende resumir objetivos, trabajos y limitaciones a tener en cuenta a la hora de conocer y utilizar ésta información.

## A) Mejora de la calidad de la información

La mejora de la calidad ha sido un objetivo básico puesto que su resolución condicionaba tanto los niveles cuantitativos de información que se podían producir, como la utilidad y credibilidad de la misma.

Los procedimientos diseñados al efecto han sido:

- Establecimiento de un equipo específico de codificación de causas de muerte (aspecto al que se ha dado una gran relevancia en todo el proceso) y mantenimiento de periódicas reuniones con especialistas de otras Comunidades Autónomas encargados de este tipo de tareas a fin de resolver los problemas técnicos específicos que plantea éste tipo de codificación.
- Codificación de los campos de profesión de los boletines de acuerdo con la Clasificación Nacional de Ocupaciones a dos dígitos, en lugar de utilizar la clasificación especial con que trabaja el INE.
- Codificación de la vía pública cuando la residencia del sujeto del acontecimiento es el municipio de Madrid, con el fin de poder responder a las necesidades de información de las unidades geográficas más detalladas (Distritos Municipales, Áreas de Salud, etc.).
- Grabación de la práctica totalidad de los datos de los boletines estadísticos y diseño de un amplio sistema de validaciones informáticas de coherencia interna de los registros grabados y codificados.
- Cotejo de las validaciones realizadas con la microfiliación de boletines realizada para éstos fines y con las inscripciones que constan en los registros civiles, para lo que se ha realizado un amplísimo programa de consultas tanto en el Registro Civil Único de Madrid, como en los del resto de los municipios con más acontecimientos. Es importante señalar, como se refleja más adelante, la elevada rentabilidad de éstas consultas debido a que la información que consta en los libros registrales ha resultado ser en términos generales clara, correcta y coherente, frente a las deficiencias constatadas en los boletines estadísticos.
- Establecimiento de un sistema de cotejo de la exhaustividad por comparación de la secuencia de tomo y página de inscripción en los libros y resolución de las incidencias por consulta con los registros civiles.
- Diseño e implantación de un sistema de codificación automática, cuyos pormenores se detallan mas adelante, que comienza a funcionar de manera efectiva en la estadística de nacimientos y matrimonios desde Enero de 1988 y en la de defunciones a partir de Enero de 1989. Aunque en el caso de nacimientos y matrimonios se hizo una revisión de lo tratado por procedimientos manuales de los años 1986 y 1987, antes de su publicación como datos definitivos.
- Establecimiento de un sistema de remisión a los ayuntamientos, en colaboración con la Delegación Provincial del INE, de las relaciones informatizadas de los nacimientos (a partir de Enero de 1987) y de los matrimonios (a partir de Enero de 1988) como notificación a efecto de las rectificaciones del Padrón, con devolución por parte de los Ayuntamientos de éstas relaciones a fin principalmente de mejorar la información sobre calle y número en el Municipio de Madrid y poder hacer una estimación de la localización de estos acontecimientos imputados a residentes.

## B) Aumento de la información

Aunque el problema principal de ésta estadística no se considera que sea el de la cantidad de información disponible nos ha parecido conveniente mejorar la información en los siguientes aspectos:

- Desagregación geográfica de los datos dentro del Municipio de Madrid, tanto por su tamaño, como por la necesidad de facilitar estadísticas para la zonificación sanitaria de la Comunidad de Madrid.
- Elaboración de información por generaciones o años de nacimiento, inexistente al nivel de la Comunidad de Madrid.
- Elaboración de las principales cifras relativas de más interés, tomando como denominadores las poblaciones de la proyección de la población de la Comunidad de Madrid al año 2001.

## C) Mejora de la difusión de la información

Quizá sea éste el aspecto que estaba más descuidado y al que se ha dedicado mayores esfuerzos. Los principales medios puestos en marcha han sido:

- Editar el Boletín Trimestral «Demografía y Salud», que es algo más que los usuales boletines de datos provisionales porque: a) realiza sus tabulaciones sobre la situación del archivo en cada momento, b) incluye tabulación de la variables básicas (edad, causa de muerte, municipio de residencia), en lugar de avanzar solamente los recuentos totales, c) a partir del número 19 publica una mayor desagregación geográfica de los datos y, lo que es más importante, una distribución de los mismos por distritos y áreas de salud. A partir del n.º 29 se incorporan con carácter regular estimaciones del total de acontecimientos e indicadores comparativos, sin variar la presentación de la información de resultados provisionales.

- Establecer una diferenciación de usuarios y soportes, para cada uno de los cuales se determina un distinto plan de difusión, tal y como se explica más adelante.
- Producir tabulación más amplia en soporte magnético.
- Distribuir sistemáticamente las publicaciones a todas las instituciones productoras o implicadas (principalmente: Registros Civiles, Ayuntamientos y Hospitales), intentando que esto sea un acicate a la mejora de la calidad.

## D) Mejora de la celeridad en la disponibilidad de los datos

Siendo uno de los objetivos básicos de la intervención de la Comunidad de Madrid en estas tareas, el objetivo de rapidez ha debido convivir con el resto de mejoras efectuadas, por lo que aunque la publicación del Boletín Trimestral «Demografía y Salud» ha cubierto las necesidades de información básica de la mayoría de los usuarios, queda un cierto trecho que recorrer en lo que se refiere a la celeridad en la difusión de los resultados definitivos, si bien esto es inevitable en los primeros años de implantación de un complejo circuito estadístico.

## E) Diferencias conceptuales introducidas

No ha estado entre los objetivos de los trabajos desarrollados efectuar ninguna modificación en lo que se refiere al contenido conceptual o circuito básico de la estadística, sobre todo si se tiene en cuenta que se han desarrollado simultáneamente la discusión de varios borradores de un proyecto de reforma de las estadísticas de nacimientos y defunciones.

La gran diferencia conceptual de lo que aquí se presenta se refiere al ámbito de los acontecimientos de la presente publicación, en relación con las estadísticas elaboradas por la mayoría de las Comunidades Autónomas en virtud del Convenio con el INE. Las ganancias del usuario en cuanto a cantidad, calidad y rapidez de información, hubieran quedado parcialmente mermadas si todas las estadísticas se refieren solamente a los acontecimientos ocurridos en la propia Comunidad Autónoma, escapándose los acontecimientos de residentes ocurridos en otras Comunidades Autónomas. Esto planteaba no solo un problema de rapidez en cuanto a la disponibilidad de información, sino de parcial inutilidad de los esfuerzos desarrollados y los recursos empleados para aumentar la cantidad de información disponible, puesto que pasados dos o tres años tales datos quedaban obsoletos. Sólo parecían existir dos soluciones: efectuar estimaciones de todas o de las principales variables acompañando a la publicación de resultados, o rescatar del circuito general los acontecimientos de residentes de la Comunidad de Madrid ocurridos en otras provincias, en línea de lo realizado en parte por las publicaciones del Instituto Vasco de Estadística. Esta ha sido la solución adoptada, que incluye en ocasiones el rastreo manual de los acontecimientos de residentes en el conjunto de boletines de otras provincias.

Sólo en lo que se refiere a la estadística de nacimientos, ha habido una excepción en cuanto a cambios conceptuales en las clasificaciones y su explicación y justificación se desarrolla en el apartado de definiciones.



# INDICE

0.	Abreviaturas utilizadas y títulos de las tablas .....	15
1.	Plan de difusión y publicación de resultados .....	21
2.	Guía analítica de las características investigadas y disponibilidad de la información .....	25
3.	Definiciones y notas aclaratorias .....	35
3.1.	Naturaleza de la estadística del Movimiento Natural de la Población .....	37
3.2.	Población y ámbitos .....	38
3.3.	Definición y notas sobre los acontecimientos básicos objeto de esta estadística .....	40
3.4.	Definición y notas sobre las características investigadas en el plan de tabulación .....	41
3.5.	Clasificaciones utilizadas .....	48
3.6.	Impresos de recogida de la información .....	53
3.7.	Diseño de los registros del Archivo Estadístico .....	63
4.	Indicadores de cobertura, calidad y depuración de la estadística .....	71
5.	Resumen de los principales resultados .....	75
6.	Resultados de nacimientos, matrimonios y defunciones .....	85
6.1.	Nacimientos .....	87
6.1.1.	Nacimientos del periodo 1982-1993: Resultados comparativos .....	89
1 [1101]:	Nacidos vivos de madres residentes, clasificados por años, según municipios y ámbitos geográficos de residencia de la madre .....	91
2 [1103]:	Nacidos vivos inscritos en la Comunidad de Madrid, clasificados por años, según municipios de inscripción del nacimiento .....	95
3 [1133]:	Nacidos vivos inscritos en la Comunidad de Madrid e inscritos fuera de madres residentes, clasificados por años, según ámbitos geográficos y sexo .....	98
4 [1130]:	Indicadores de nacidos, natalidad y fecundidad, clasificados por años, según ámbitos geográficos .....	99
5 [1120]:	Nacidos vivos de madres residentes, clasificadas por años según y orden del nacimiento .....	100
6 [1122]:	Nacidos vivos de madres residentes casadas en su primer matrimonio, clasificados por años, según ámbitos geográficos, orden del nacimiento y años de matrimonio .....	101
7 [1134]:	Nacidos vivos de madres residentes, clasificados por años, según mes de nacimiento .....	104
8 [1135]:	Nacidos vivos de madres residentes, clasificados por años, según de día de la semana de nacimiento .....	104
9 [1136]:	Intervalos genésicos medios (días) de los nacidos vivos de madres residentes, clasificados por años según orden del nacimiento .....	105
10 [1137]:	Intervalos genésicos medios (días) de los nacidos vivos de madres residentes, clasificados por años según grupos de edad de la madre .....	105
11 [1138]:	Nacidos vivos dentro del matrimonio, de madres residentes clasificados por año del nacimiento según orden del nacimiento y duración del matrimonio .....	106
6.1.2.	Nacimientos ocurridos en 1993: Principales resultados estadísticos .....	107
12 [1201]:	Nacidos vivos de madres residentes, clasificados por filiación del nacido, orden del matrimonio, estado civil de la madre y sexo del nacido, según municipios y ámbitos geográficos de residencia de la madre {R/R} .....	109
13 [1204]:	Nacidos vivos de madres residentes, clasificados por ámbitos geográficos, filiación del nacido, según edad cumplida de la madre y año de nacimiento {R/R} .....	115
14 [1272]:	Nacidos vivos de madres residentes, clasificados por sexo según edad cumplida de la madre {R/R} .....	117

15 [1273]:	Nacidos vivos de madres residentes, clasificados por sexo según año de nacimiento de la madre {R/R} .....	118
16 [1208/Q]:	Nacidos vivos de madres residentes, clasificados por grupos de edad de la madre, según municipios y ámbitos geográficos de residencia de la madre {R/R} .....	119
17 [1217]:	Nacidos vivos de madres residentes, clasificados por grupos de edad del padre, según filiación del nacido, estado civil y edad cumplida de la madre {R/R} .....	125
18 [1274]:	Desviación típica y media de diferencia de edad entre el padre y la madre de los nacidos vivos de madres residentes, según filiación del nacido, estado civil y edad cumplida de la madre para total Comunidad {R/R} .....	129
19 [1219]:	Nacidos vivos de madres residentes, clasificados por el orden del nacimiento, según la filiación del nacido, estado civil, edad cumplida y año de nacimiento de la madre {R/R} .....	129
20 [1221]:	Intervalos genésicos medios (días) diferenciados por el orden del nacimiento, según la filiación del nacido, estado civil, edad cumplida y año de nacimiento de la madre {R/R} .....	131
21 [1222]:	Intervalos genésicos medios (días) diferenciados por el orden del nacimiento, según la filiación del nacido, estado civil y profesión u ocupación principal de la madre {R/R} .....	136
22 [1275]:	Nacidos vivos de madres residentes, clasificados por la profesión u ocupación principal del padre según la filiación del nacido, estado civil y profesión u ocupación principal de la madre {R/R} .....	137
23 [1276]:	Nacidos vivos de madres residentes, clasificados por la profesión u ocupación principal de la madre según la filiación del nacido, estado civil y grupos de edad de la madre {R/R} .....	138
24 [1277]:	Nacidos vivos de madres residentes, clasificados por la profesión u ocupación principal del padre según la filiación del nacido, estado civil y grupos de edad del padre {R/R} .....	139
25 [1234]:	Nacidos vivos de madres residentes, clasificados por peso, según tiempo de gestación y sexo para total Comunidad y municipio de Madrid {R/R} .....	140
26 [1257]:	Nacidos vivos dentro del matrimonio de madres residentes, clasificados por grupos de generaciones, según filiación del nacido y orden del matrimonio combinados y duración del matrimonio (meses y años cumplidos) para total Comunidad y municipio de Madrid {R/R} .....	141
27 [1258/Q]:	Nacidos vivos dentro del matrimonio de madres residentes, clasificados por grupos de edad, según filiación del nacido y orden del matrimonio combinados y duración del matrimonio (meses y años cumplidos) para total Comunidad y municipio de Madrid {R/R} .....	143
28 [1265]:	Nacidos vivos dentro del matrimonio de madres residentes, clasificados por orden del nacimiento y filiación del nacido y orden del matrimonio combinados según duración (años cumplidos) del matrimonio y duración media para total Comunidad, Madrid municipio y Corona Metropolitana {R/R} .....	145
29 [1278]:	Nacidos dentro del matrimonio de madres residentes, clasificados por orden del nacimiento, filiación del nacido, orden del matrimonio de la madre (combinados), según grupos de edad de la madre para total Comunidad, Madrid municipio y Corona Metropolitana {R/R} .....	147
30 [1279]:	Nacidos vivos dentro del matrimonio de madres residentes, clasificados por orden del nacimiento, filiación del nacido, orden del matrimonio de la madre (combinados), grupos de edad del padre {R/R} .....	148
31 [1269]:	Nacidos vivos dentro del matrimonio de madres residentes, clasificados por orden del nacimiento, según año de nacimiento del hijo anterior y duración del intervalo genésico (años) {R/R} .....	149
32 [1270]:	Nacidos vivos dentro del matrimonio de madres residentes, según filiación del nacido y orden del matrimonio de la madre combinados, edad de la madre al matrimonio y duración (años cumplidos) y año de celebración del matrimonio {R/R} .....	150
6.1.3.	Muertes fetales tardías del periodo 1982-1993: Principales resultados comparativos .....	153
33 [1301]:	Muertes fetales tardías de madres residentes, clasificadas por años, según municipios y ámbitos geográficos de residencia de la madre .....	155
34 [1303]:	Muertes fetales tardías inscritas en la comunidad de Madrid, clasificadas por años, según estado civil de la madre y municipio de inscripción del nacimiento .....	159
35 [1306]:	Muertes fetales tardías de madres residentes, clasificadas por años según estado civil de la madre y sexo del nacido .....	165
36 [1311]:	Muertes fetales tardías de madres residentes, clasificadas por años, según ámbitos geográficos, estado civil y grupos de edad de la madre .....	166
37 [1330]:	Indicadores de muertes fetales tardías, clasificadas por años, según ámbitos geográficos .....	167
38 [1333]:	Muertes fetales tardías de madres residentes, clasificadas por años, según filiación del nacido, orden del matrimonio, estado civil de la madre y madurez del parto .....	167
39 [1334]:	Muertes fetales tardías de madres residentes, clasificadas por años, según filiación del nacido, orden del matrimonio, estado civil de la madre y normalidad del parto .....	168
40 [1335]:	Muertes fetales tardías de madres residentes, clasificadas por años, según normalidad, asistencia y lugar del parto .....	168



6.1.4.	Muertes fetales tardías ocurridas en 1993: Principales resultados estadísticos .....	169
41 [1401]:	Muertes fetales tardías de madres residentes, clasificadas por filiación del nacido, orden del matrimonio, estado civil de la madre y sexo del nacido, según municipios y ámbitos geográficos de residencia de la madre {R/R} .....	171
42 [1404]:	Muertes fetales tardías de madres residentes, clasificadas por filiación del nacido y ámbitos geográficos, según edad cumplida y año de nacimiento de la madre {R/R} .....	174
43 [1425]:	Muertes fetales tardías de madres residentes, clasificadas por sexo del nacido, según edad cumplida de la madre {R/R} .....	175
44 [1426]:	Muertes fetales tardías de madres residentes, clasificadas por sexo del nacido según año de nacimiento de la madre {R/R} .....	176
45 [1419]:	Muertes fetales tardías de madres residentes, clasificadas por peso, según tiempo de gestación y sexo {R/R} .....	176
6.1.5.	Partos del periodo 1982-1993: Principales resultados comparativos .....	177
46 [1502]:	Partos clasificados por años, según inscripción o residencia de la madre y multiplicidad .....	179
47 [1509]:	Partos de madres residentes, clasificados por años, según ámbitos geográficos, multiplicidad y vitalidad combinados .....	180
48 [1511]:	Partos de madres residentes, clasificados por años, según normalidad, asistencia recibida y lugar del parto combinados .....	181
49 [1512]:	Partos de madres residentes, clasificados por años, según el día de la semana, asistencia recibida y lugar del parto combinados .....	182
50 [1513]:	Partos de madres residentes, clasificados por años, según normalidad y madurez combinados .....	183
6.1.6.	Partos ocurridos en 1993: Principales resultados estadísticos .....	185
51 [1601]:	Partos de madres residentes, clasificados por multiplicidad y sexo combinados, según municipios y ámbitos geográficos de residencia de la madre {R/R} .....	187
52 [1604/Q]:	Partos de madres residentes, clasificados por grupos de edad de la madre, según multiplicidad y sexo combinados para total Comunidad y municipio de Madrid {R/R} .....	193
53 [1614]:	Partos de madres residentes, clasificados por grupos de años de nacimiento de la madre, según multiplicidad y sexo combinados para total Comunidad y municipio de Madrid .....	193
6.2.	Matrimonios .....	195
6.2.1.	Matrimonios del periodo 1982-1993: Principales resultados comparativos .....	197
1 [211]:	Matrimonios que han fijado su residencia en la Comunidad de Madrid clasificados por año de celebración según lugar en que han fijado su residencia .....	199
2 [216]:	Matrimonios inscritos que han fijado su residencia en la Comunidad de Madrid siendo el esposo residente fuera clasificados por año de celebración según lugar en que han fijado su residencia .....	203
3 [217]:	Matrimonios inscritos que han fijado su residencia en la Comunidad de Madrid siendo la esposa residente fuera clasificados por año de celebración según lugar en que han fijado su residencia .....	207
4 [218]:	Matrimonios inscritos que han fijado su residencia en la Comunidad de Madrid siendo ambos residentes fuera clasificados por año de celebración según lugar en que han fijado su residencia .....	211
5 [219]:	Matrimonios inscritos y residentes clasificados por año de celebración según residencia de los contrayentes .....	215
6 [212]:	Matrimonios que han fijado su residencia en la Comunidad de Madrid clasificados por año de celebración según la edad del esposo, de la esposa y el estado civil anterior de los contrayentes .....	216
7 [214]:	Matrimonios que han fijado su residencia en la Comunidad de Madrid clasificados por año de celebración según la forma de celebración .....	217
8 [215]:	Matrimonios que han fijado su residencia en la Comunidad de Madrid clasificados por año de celebración según mes de celebración .....	218
9 [220]:	Matrimonios que han fijado su residencia en la Comunidad de Madrid clasificados por año de celebración según día de celebración .....	218
10 [221]:	Indicadores de edad media y movilidad de los contrayentes de los matrimonios que han fijado su residencia en la Comunidad de Madrid clasificados por año de celebración .....	219
6.2.2.	Matrimonios ocurridos en 1993: Principales resultados estadísticos .....	221
11 [2101]:	Matrimonios clasificados por lugar de inscripción, de residencia del matrimonio y de residencia anterior de los contrayentes según lugar de residencia del matrimonio .....	223
12 [2106]:	Matrimonios que han fijado su residencia en la Comunidad de Madrid clasificados por lugar de residencia anterior del esposo según lugar de residencia anterior de la esposa .....	233



13 [2107]:	Edad media de los matrimonios que han fijado su residencia en la Comunidad de Madrid clasificados por lugar de inscripción, de residencia anterior de los contrayentes según lugar de residencia del matrimonio para total y solteros	245
14 [2203Q]:	Matrimonios que han fijado su residencia en la Comunidad de Madrid clasificados por edad del esposo según lugar de residencia del matrimonio	269
15 [2204/Q]:	Matrimonios que han fijado su residencia en la Comunidad de Madrid clasificados por edad de la esposa según lugar de residencia del matrimonio	275
16 [2213]:	Matrimonios que han fijado su residencia en la Comunidad de Madrid clasificados por edad de la esposa según el estado civil de cada contrayente y edad del esposo	281
17 [2214]:	Matrimonios que han fijado su residencia en la Comunidad de Madrid, clasificados por profesión u ocupación principal del esposo según profesión u ocupación del esposo y edad de los contrayentes para total Comunidad y municipio de Madrid	282
6.2.3.	Esposos del periodo 1982-1993: Principales resultados comparativos	285
18 [2601]:	Esposos residentes en la Comunidad de Madrid clasificados por año de celebración según su residencia	287
19 [2602]:	Esposos residentes en la Comunidad de Madrid clasificados por año de celebración según lugar en que ha fijado su residencia el matrimonio	291
20 [2603]:	Esposos residentes en la Comunidad de Madrid clasificados por año de celebración según la edad y el estado civil anterior del contrayente	295
6.2.4.	Principales resultados estadísticos: De los contrayentes del año 1993	297
21 [2304]:	Esposos que residían antes del matrimonio en la Comunidad de Madrid clasificados por edad, según estado civil y lugar de residencia	299
22 [2311]:	Esposos que residían antes del matrimonio en la Comunidad de Madrid clasificados por lugar de residencia y estado civil según edad y año de nacimiento, edad media	311
23 [2314/Q]:	Esposos que residían antes del matrimonio en la Comunidad de Madrid clasificados por profesión u ocupación principal según estado civil y edad	320
24 [2317/Q]:	Esposos que residían antes del matrimonio en la Comunidad de Madrid clasificados por estado civil y relación entre lugar de residencia del esposo y del matrimonio según grupos de edad	321
25 [2318]:	Esposos que residían antes del matrimonio en la Comunidad de Madrid clasificados por estado civil y relación entre lugar de residencia del esposo y del matrimonio según edad y profesión u ocupación principal	322
6.2.5.	Esposas del periodo 1982-1993: Principales resultados comparativos	323
26 [2701]:	Esposas residentes en la Comunidad de Madrid clasificadas por año de celebración según su residencia	325
27 [2702]:	Esposas residentes en la Comunidad de Madrid clasificadas por año de celebración según lugar en que ha fijado su residencia el matrimonio	329
28 [2703]:	Esposas residentes en la Comunidad de Madrid clasificadas por año de celebración según la edad y el estado civil anterior de la contrayente	333
6.2.6.	Principales resultados estadísticos de las contrayentes del año 1993	335
29 [2404]:	Esposas que residían antes del matrimonio en la Comunidad de Madrid clasificadas por edad, según estado civil y lugar de residencia	337
30 [2411]:	Esposas que residían antes del matrimonio en la Comunidad de Madrid clasificados por lugar de residencia y estado civil según edad y año de nacimiento, edad media	349
31 [2414/Q]:	Esposas que residían antes del matrimonio en la Comunidad de Madrid clasificadas por profesión u ocupación principal según estado civil y edad	358
32 [2417/Q]:	Esposas que residían antes del matrimonio en la Comunidad de Madrid clasificadas por estado civil y relación entre el lugar de residencia de la esposa y del matrimonio según grupos de edad	359
33 [2418]:	Esposas que residían antes del matrimonio en la Comunidad de Madrid clasificadas por estado civil y relación entre lugar de residencia de la esposa y del matrimonio según edad y profesión u ocupación principal	360
6.2.7.	Migraciones nupciales	361
34 [2501]:	Matrimonios clasificados por estado civil anterior de los contrayentes según la relación entre los lugares de residencia anterior del esposo, de la esposa y del matrimonio	363
35 [2502]:	Matrimonios clasificados por grupos de edad de los contrayentes y edades medias según la relación entre los lugares de residencia anterior del esposo, de la esposa y del matrimonio	366



6.3.	Defunciones .....	373
6.3.1.	Defunciones del periodo 1982-1993: Principales resultados comparativos .....	375
1 [3101]:	Defunciones de residentes en la Comunidad de Madrid, clasificadas por año de defunción, según municipios y ámbito geográfico de residencia .....	377
2 [3104]:	Defunciones inscritas en la Comunidad de Madrid e inscritas fuera de residentes clasificadas por año de defunción, según municipios y ámbitos geográficos de inscripción .....	381
3 [3109]:	Defunciones de residentes e inscritos en la Comunidad de Madrid clasificadas por año de defunción, según sexo ..	385
4 [3103]:	Tasas brutas de mortalidad de residentes en la Comunidad de Madrid por 1.000 habitantes y Tasas de mortalidad ajustadas por edad de residentes por 1.000 habitantes, clasificadas por año de defunción .....	385
5 [3105]:	Defunciones de residentes en la Comunidad de Madrid clasificadas por año de defunción, según sexo y grupos de edad .....	386
6 [3110]:	Defunciones de residentes en la Comunidad de Madrid, clasificadas por año de defunción, según mes de fallecimiento .....	389
7 [3111]:	Defunciones de residentes en la Comunidad de Madrid clasificadas por año de defunción, según el día de la semana del fallecimiento .....	389
8 [3112]:	Esperanza de vida de residentes en la Comunidad de Madrid, clasificadas por año según sexo .....	389
6.3.2.	Defunciones ocurridas en 1993: Principales resultados estadísticos .....	391
9 [3201]:	Defunciones de residentes en la Comunidad de Madrid, clasificadas por sexo y estado civil según edad y año de nacimiento {R/R} .....	393
10 [3209]:	Defunciones de residentes en la Comunidad de Madrid, clasificados por sexo y estado civil según edad cumplida {R/R} .....	397
11 [3210]:	Defunciones de residentes en la Comunidad de Madrid, clasificadas por sexo y estado civil según año de nacimiento {R/R} .....	399
12 [3202/Q]:	Defunciones de residentes en la Comunidad de Madrid, clasificadas por estado civil y grupos de edad según municipios y ámbitos geográficos de residencia para hombres y mujeres .....	401
6.3.3.	Defunciones por causa de muerte del periodo 1982-1993: Principales resultados comparativos ..	429
13 [3305]:	Defunciones de residentes en la Comunidad de Madrid, clasificadas por año de defunción, según causa de muerte (lista reducida cie 9.ª) y sexo .....	431
6.3.4.	Defunciones por causa de muerte ocurridas en 1993: Principales resultados estadísticos .....	443
14 [3401]:	Defunciones de residentes en la Comunidad de Madrid, clasificadas por grupos de edad, según causa de muerte (lista detallada cie 9.ª) y sexo {R/R} .....	445
15 [3402]:	Defunciones de residentes en la Comunidad de Madrid, clasificadas por grupos de edad, según causa de muerte (lista reducida cie 9.ª) y sexo para total Comunidad {R/R} .....	481
16 [3403/D]:	Defunciones de residentes en la Comunidad de Madrid, clasificadas por estado civil y grupos de edad, según causa de muerte (grandes grupos cie 9.ª) y sexo {R/R} .....	495
17 [3407]:	Defunciones de residentes en la Comunidad de Madrid, clasificadas por causa de muerte (grandes grupos cie 9.ª) según municipios, ámbitos geográficos (total y mujeres) {R/R} .....	500
18 [3410/D]:	Defunciones de residentes en la Comunidad de Madrid, según causas de muerte (lista reducida cie 9.ª) ordenadas descendientemente de acuerdo a la frecuencia (12 causas de mayor frecuencia) de cada causa para grupos decenales y sexo .....	514
6.3.5	Defunciones infantiles del periodo 1982-1993: Principales resultados comparativos .....	523
19 [3501]:	Defunciones de residentes en la Comunidad de Madrid menores de un año, clasificadas por año de defunción, según sexo, ámbitos geográficos y edad del fallecido .....	525
20 [3502]:	Tasas de mortalidad infantil por 1.000 nacidos vivos de madres residentes en la Comunidad de Madrid, clasificadas por año de defunción, según sexo, ámbitos geográficos y edad del fallecido .....	526
6.3.6	Muertes fetales tardías, perinatales e infantiles ocurridas en 1993. Principales resultados estadísticos .....	527
21 [3601]:	Defunciones de residentes en la Comunidad de Madrid menores de un año, clasificadas por sexo y año de nacimiento, según edad {R/R} .....	529
22 [3602]:	Defunciones de residentes en la Comunidad de Madrid menores de un año, clasificadas por edad, según municipios y ámbitos geográficos de residencia para hombres y mujeres .....	530

23 [3603]:	Defunciones perinatales de residentes en la Comunidad de Madrid, clasificadas por edad, según causa de muerte (lista de mortalidad perinatal cie 9.ª) y sexo {R/R} .....	538
24 [3608]:	Defunciones de residentes en la Comunidad de Madrid menores de un año, clasificadas por edad, según causa de muerte (grandes grupos cie 9.ª) y sexo {R/R} .....	542
7.	Procedimiento de elaboración de la estadística .....	543
7.1.	Flujo básico de trabajo .....	545
7.2.	Codificación automática .....	546
7.3.	Detección y corrección de errores .....	546
8.	Anexo .....	547
8.1.	Poblaciones de referencia de las tablas retrospectivas .....	549
8.2.	Listas de Causas de Muerte .....	552









Se ha procedido a una denominación normalizada de las tablas de la presente publicación, a fin de que el título sea descriptivo de las variables que contiene. Para ello todos los títulos responden a una sintaxis normalizada, que utiliza palabras clave para indicar el contenido y la disposición de la información, de la siguiente manera:

Número de la tabla en la publicación [código fijo de la tabla]: (Descripción del universo sobre el que se hace la tabulación), CLASIFICADOS/AS POR... (descripción de la información de la cabecera de la tabla) ..., SEGÚN ...(descripción del ladillo de la tabla)... PARA .... (descripción de los planos de la tabla o de los ámbitos territoriales para los que se hace en el caso de tablas cruzadas)...

En todo caso y para facilitar la comprensión de los aspectos de referenciación geográfica de los acontecimientos se incluye entre corchetes las siguientes abreviaturas:

R/R	Incluye en el universo los acontecimientos de residentes de la Comunidad de Madrid y la clasificación geográfica es de acuerdo al lugar de residencia de la población.
I/R	Incluye en el universo los acontecimientos inscritos en (u ocurridos en) la Comunidad de Madrid y la clasificación geográfica es de acuerdo al lugar de residencia de la población.
IR/I	Incluye en el universo los acontecimientos inscritos en la Comunidad de Madrid e inscritos fuera de la Comunidad de Madrid correspondientes a residentes de la misma y la clasificación geográfica es de acuerdo al lugar de inscripción del acontecimiento (en el caso de la Comunidad de Madrid por municipios, estratos y ámbitos y en el caso de los de fuera según Comunidad Autónoma o Extranjero).
R/R-I	Significa que dicha tabla tiene como universo los acontecimientos de residentes de la Comunidad de Madrid y la clasificación geográfica es de acuerdo al lugar de residencia de la población y al lugar de la inscripción del acontecimiento.

**ADVERTENCIA IMPORTANTE:** En la presentación de todas las tablas se han suprimido todas aquellas filas o columnas sin información. Esto es especialmente importante, ya que aquellos municipios de la Comunidad de Madrid que no aparecen, es que no cuentan con acontecimientos para el año de referencia.

## 0.2. ABREVIATURAS EMPLEADAS EN LA TABULACION DE CAUSA DE MUERTE, SEGUN CIE 9.<sup>a</sup> REVISION

<b>Abd.</b> —Abdomen, Abdominal	<b>Dep.</b> —Deporte
<b>Absor.</b> —Absorción	<b>Depr.</b> —Depresión, depresivos
<b>Ac.</b> —Acido	<b>Derivad.</b> —Derivado
<b>Acc.</b> —Accidente, accidental	<b>Desar.</b> —Desarrollo
<b>Act.</b> —Actividad	<b>Desnutr.</b> —Desnutrición
<b>Admón.</b> —Administración	<b>Despl.</b> —Desplazamiento
<b>Adver.</b> —Adversos	<b>Desproporc.</b> —Desproporción
<b>Afec.</b> —Afecciones	<b>Dig.</b> —Digestivo
<b>Ag.</b> —Agudo	<b>Disem.</b> —Diseminada
<b>Ahogam.</b> —Ahogamiento	<b>Distrib.</b> —Distribución, distribuido
<b>Ahorcam.</b> —Ahorcamiento	<b>Drog.</b> —Drogas
<b>Alim.</b> —Alimento, alimentario	<b>Duod.</b> —Duodenal
<b>Alt.</b> —Alteraciones	<b>D.U.P.</b> —Durante el procedimiento
<b>Anest.</b> —Anestésicos	<b>Dur.</b> —Durante
<b>Aneur.</b> —Aneurismas	<b>Durac.</b> —Duración
<b>Anom.</b> —Anomalías	<b>Dv.</b> —Derivado
<b>Anor.</b> —Anormal/es, anormalidades	<b>E.I.</b> —Evolución Incierta
<b>Anq.</b> —Anquilosante	<b>Ectop.</b> —Ectópico
<b>Ant.</b> —Anterior	<b>Edif.</b> —Edificio
<b>Antineop.</b> —Antineoplásico	<b>Elec.</b> —Eléctrica
<b>Ap.</b> —Aparato	<b>Emb.</b> —Embarazo
<b>Apon.</b> —Aponeurosis	<b>Enc.</b> —Encías
<b>Apres.</b> —Apresamiento	<b>Encef.</b> —Encéfalo
<b>Artif.</b> —Artificial	<b>Endocr.</b> —Endocrino
<b>Artrop.</b> —Artrópodos	<b>Energ.</b> —Energía
<b>Asist.</b> —Asistencia	<b>Enf.</b> —Enfermedades
<b>Asoc.</b> —Asociación, asociados	<b>Env.</b> —Envenenamiento
<b>At.</b> —Atención	<b>Eq.</b> —Equilibrio
<b>AT.</b> —Accidente de tráfico	<b>Equ.</b> —Equipo
<b>Aterr.</b> —aterrizaje	<b>Esof.</b> —Esófago, esofágica
<b>Atr.</b> —atresia	<b>Espec.</b> —Especificado, específico Espond.—Espodilitis
<b>Autoinfl.</b> —Autoinfligido	<b>Espondilop.</b> —Espondilopatía/as
<b>Bland.</b> —Blandos	<b>Est.</b> —Estenosis
<b>Biolog.</b> —Biológico	<b>Estr.</b> —Estrechez
<b>Buc.</b> —Bucal	<b>Estrang.</b> —Estrangulación
<b>Calc.</b> —Cálculo	<b>Exc.</b> —Excepto
<b>Carret.</b> —Carretera	<b>Excr.</b> —Excreción
<b>Caus.</b> —Causa, -ado	<b>Ext.</b> —Externo
<b>Caust.</b> —Caústicos	<b>Fact.</b> —Factor
<b>Cav.</b> —Cavidad	<b>Fem.</b> —Femenino
<b>Cel.</b> —Celular	<b>Fet.</b> —Fetales
<b>CEOP.</b> —Clasificados en otra parte	<b>Func.</b> —Funcionales
<b>Circulat.</b> —Circulatorio	<b>Gangl.</b> —Ganglio, ganglionar
<b>Clasif.</b> —Clasificado	<b>Gast.</b> —Gástrica
<b>CO.</b> —Monóxido de carbono	<b>Gastyey.</b> —Gastroyeyunal
<b>Colecist.</b> —Colecistitis	<b>Genit.</b> —Genitales
<b>Colis.</b> —Colisión	<b>Gest.</b> —Gestación, gestacional
<b>Com.</b> —Combustión, combustible	<b>Gland.</b> —Glándulas, glandular
<b>Compatib.</b> —Compatibilidad	<b>Gral/es.</b> —General, generales
<b>Compl.</b> —Complicaciones	<b>Hem.</b> —Hemorragia
<b>Cond.</b> —Conductos	<b>Hemat.</b> —Hematológicos
<b>Condromat.</b> —Condromatías	<b>Hemol.</b> —Hemolítica, hemólisis
<b>Congenit.</b> —Congénito	<b>Hep.</b> —Hepático
<b>Conj.</b> —Conjuntivo	<b>Hipopl.</b> —Hipoplasia
<b>Consec.</b> —Consecutivo	<b>Histol.</b> —Histológico/s
<b>Coriorret.</b> —Coriorretiniano	<b>Histopat.</b> —Histopatología
<b>Corp.</b> —Corporales	<b>HPT.</b> —Hipertensión
<b>Corr.</b> —Corrosivos	<b>Inc.</b> —Incendio
<b>Cr.</b> —Crónico	<b>Indic.</b> —Indicaciones
<b>Deb.</b> —Debido/a	<b>Inf.</b> —Infección, infeccioso, infectado/inferior
<b>Def.</b> —Definido	<b>Infl.</b> —Infligido
<b>Defic.</b> —Deficiencias	<b>Inflam.</b> —Inflamatorio, inflamación
<b>Deform.</b> —Deformidades/deformanes	<b>Ingest.</b> —Ingestión
<b>Defunc.</b> —Defunciones	<b>Inhal.</b> —Inhalación



**Inmunol.**—Inmunológico/s  
**Insuf.**—Insuficiencia  
**Intec.**—Intencionadamente  
**Interv.**—Intervención  
**Intervert.**—Intervetebral  
**Intest.**—Intestino, intestinal  
**Intracr.**—Intracraneal  
**Intravasc.**—Intravascular  
**Isosensib.**—Isosensibilización  
**Laberin.**—Laberíntico  
**Lat.**—Latido/s  
**Leng.**—Lengua  
**Les.**—Lesión  
**Lic.**—Licuado  
**Linfat.**—Linfático  
**Liq.**—Líquidos  
**M.**—Malignos  
**Manifestac.**—manifestaciones  
**Maq.**—Máquina, maquinaria  
**Masc.**—Masculinos  
**Med.**—Médica, medicamentos  
**Memb.**—Membranas  
**Menstr.**—Menstruación  
**Ment.**—Mental/es  
**Mesent.**—Mesenterio, mesentérico  
**Metab.**—Metabolismo  
**Mielop.**—Mielopatía  
**Miemb.**—Miembro  
**Morf.**—Morfológicas  
**Mov.**—Movimientos  
**Musc.**—Muscular, músculos  
**Nat.**—Natural, naturaleza  
**Nc.**—Nacido  
**Nec.**—Necesariamente  
**Neurot.**—Neuróticos  
**No Clas.**—No clasificado  
**Noc.**—Nocivo  
**Nutric.**—Nutrición  
**O.P.**—Otra parte  
**O.R.L.**—Otorrinolaringología  
**O.S.**—Otros Sitios  
**O.T.**—Otro tipo  
**Obstr.**—Obstrucción  
**Odont.**—Odontología  
**Op.**—Operación  
**Org.**—Organos  
**Orig.**—Originado  
**Osteomusc.**—Osteomuscular  
**Osteopat.**—Osteopatías  
**Otr.**—Otra-o/s  
**Ov.**—Ovario  
**P.**—por  
**Parasit.**—Parasitarias  
**Part.**—Parto  
**Pat.**—Patía  
**Pelv.**—Pelvis, pelviano  
**Pelvicel.**—Pelvicelilitis  
**Pept.**—Péptica  
**Perf.**—Perforación  
**Perin.**—Perinatal  
**Perit.**—Peritoneo, peritoneal  
**Pers.**—Persona, personalidad  
**Petr.**—Petróleo  
**Plac.**—Placenta, placentario  
**Poliomiel.**—Poliomielitis  
**Posic.**—Posición  
**Post.**—Posterior  
**Present.**—Presentación  
**Princ.**—Principalmente  
**Probl.**—Problemas  
**Proc.**—Procedimiento  
**Prod.**—Productos  
**Psicot.**—Psicótico  
**Puerp.**—Puerperio  
**Quir.**—Quirúrgicos  
**R.N.**—Recién Nacido  
**Rec.**—Recipiente  
**Recr.**—Recreativo  
**Ref.**—Referente  
**Reg.**—Región  
**Regulac.**—Regulación  
**Relac.**—Relacionado  
**Resp.**—Respiratorio  
**Reticuendotelios.**—reticuloendoteliosis  
**Reum.**—reumatoide  
**SAI.**—Sin otra especificación  
**S.N.**—Sistema Nervioso  
**S.N.A.**—Sistema Nervioso autónomo  
**S.N.C.**—Sistema Nervioso central  
**Secund.**—Secundaria  
**Sentid.**—Sentidos  
**Sida.**—Síndrome de inmunodeficiencia adquirida  
**Sindro.**—Síndrome  
**Sint.**—Síntomas  
**Sist.**—Sistemas  
**Sofoc.**—Sofocación  
**Solid.**—Sólidos  
**Subag.**—Subagudo  
**Sufrim.**—Sufrimiento  
**Suic.**—Suicidio  
**Sumers.**—Sumersión  
**Sup.**—Superior  
**Suprarren.**—Suprarrenales  
**Sust.**—Sustancia  
**T.**—Tumor  
**TBC.**—Tuberculosis  
**T.E.**—Trompa de Eustaquio  
**T.F.**—Trompas de Falopio  
**T.M.**—Tumor maligno  
**T.P.**—Transmitida por  
**Tegument.**—Tegumentaria  
**Tej.**—Tejido  
**Temp.**—Temperatura  
**Terap.**—Terapéutico  
**Trab.**—Trabajo  
**Transm.**—Transmisión  
**Transp.**—Transporte  
**Trast.**—Trastornos  
**Traum.**—Traumático/a  
**Tromb.**—Trombosis  
**Ulc.**—Úlcera  
**V.I.H.**—Virus de inmunodeficiencia humana  
**V.M.**—Vehículo motor  
**Vehic.**—Vehículo  
**Ven.**—Venoso  
**Vertigin.**—Vertiginoso  
**Vir.**—Vírica  
**Visc.**—Visceras  
**Viv.**—Vivienda  
**Zambullim.**—Zambullimiento





 1. PLAN DE DIFUSION Y PUBLICACION DE RESULTADOS 





## 1.1. Resultados provisionales: Boletín Trimestral «Demografía y Salud»

La publicación de éstos resultados ha sido la primera forma de difusión y se ha planteado con una filosofía renovada: no se trataba de facilitar unos resultados propios del primer recuento manual, sino de efectuar una tabulación sobre la situación del archivo informatizado en cada momento, aunque no completamente depurado desde el punto de vista de exhaustividad y coherencia interna. Esta opción, que implica que en el sistema de trabajo la grabación y carga de la información es el primer paso, posibilita efectuar tabulaciones de diversas variables de interés. En la primera etapa de éste Boletín Trimestral, se han incluido igualmente algunos gráficos y mapas explicativos de la evolución de los diversos fenómenos y de su distribución espacial.

A partir del Boletín n.º 19 de Septiembre de 1992, se consolida una segunda fase del desarrollo de DEMOGRAFÍA Y SALUD, que a partir de ese momento publica una mayor desagregación geográfica de los datos y, lo que es más importante, una distribución de los mismos por Areas de Salud. Es la primera vez que tales informaciones son incorporadas a una publicación de coyuntura demográfica y representa una de las mayores aportaciones cualitativas en cuanto a la explotación de los datos de Nacimiento, Matrimonios y Defunciones de la Comunidad de Madrid.

Una tercera etapa se inicia con el n.º 29 ya que se incorporan con carácter regular y progresivo estimaciones del total de acontecimientos e indicadores comparativos. La elaboración de los tradicionales indicadores con una cadencia trimestral, pero con el referente anual tradicional permite afinar en el seguimiento de la coyuntura demográfica. Para la mayoría de los usuarios estos avances, que podrán ser confirmados o no por los resultados anuales definitivos, aportan grandes ventajas en la utilización de la información estadística.

## 1.2. Tablas de la explotación anual

La elaboración estadística del Movimiento Natural de la Población da lugar a tres archivos Partos (del que se elaboran las estadísticas de Nacidos vivos, Muertes fetales tardías y Partos), Defunciones (a partir del que se elaboran las estadísticas de Defunciones de nacidos vivos y de Defunciones perinatales que incluyen las muertes fetales tardías, las muertes al nacer y muertes antes de 24 horas recogidas de la estadística de partos) y Matrimonios. Para cada uno de éstos archivos se ha elaborado un plan de tabulación relativamente extenso, una selección de cuyas tablas es la que se publica, estando disponible en soporte magnético. Los diseños de registro de cada uno de los archivos y la guía analítica de las características investigadas figuran en los apartados 3.7 y 2.

## 1.3. Tabulación retrospectiva

Cada una de las publicaciones anuales contará con una serie de tablas con los principales datos retrospectivos, tanto en términos absolutos como relativos, a fin de que se puedan apreciar las peculiaridades de un año en la evolución general.

## 1.4. Tabulaciones especiales

Se atenderán igualmente las peticiones de tabulaciones especiales y se facilitarán copias del archivo estadístico convenientemente anonimizado.

Instituto de Estadística de la Comunidad de Madrid  
Consejería de Hacienda.  
Comunidad de Madrid.  
C/ Príncipe de Vergara, 132. 6.ª planta.  
28002 MADRID.  
Teléfono: 580 24 11.  
FAX: 563 82 45.







## 2. GUIA ANALITICA DE LAS CARACTERISTICAS INVESTIGADAS Y DISPONIBILIDAD DE LA INFORMACION





## 2.1. Cuadros analíticos de características

Para facilitar la localización y consulta se señalan a continuación la relación de tablas y un cuadro-guía con las características investigadas por el plan de tabulación, y la página en que aparece. Todas las tablas que se publican tienen una doble numeración, la primera de ellas es correlativa dentro de la publicación en que aparecen, y la segunda de ella figura entre corchetes y es el número general, digamos de matrícula, dentro del plan de tabulación (siempre el mismo no importa en cuantas publicaciones o tipos de soportes sea incluido).

La información de cada tabla puede ser investigada para varios tipos de universos y criterios de clasificación geográfica (véase punto 3.5.) y se considera tabla simple aquella que incluye en sí misma (normalmente en ladillo) todas las desagregaciones geográficas correspondientes, denominándose tabla cruzada aquella cuya información corresponde a un solo ámbito o unidad geográfica.





GUIA DE LAS CARACTERÍSTICAS INVESTIGADAS EN EL PLAN DE TABULACIÓN DE LA ESTADÍSTICA DE NACIMIENTOS DE LA COMUNIDAD DE MADRID

Variables	Número	NACIMIENTOS																																MUERTES FETALES TARDÍAS					PARTOS															
		FECUNDIDAD GENERAL																									FECUNDIDAD MATRIMONIAL																											
		1	2	3	4	5	6	7	8	9	10	11	12	13	14	15	16	17	18	19	20	21	22	23	24	25	26	27	28	29	30	31	32	33	34	35	36	37	38	39	40	41	42	43	44	45	46	47	48	49	50	51	52	53
Código Variables		G	G	E	A	G	G	F	G	G	A	G	C	A	A	B	A	A	A	A	A	C	C	A	R	E	B	A	H	A	H	H	U	G	C	C	A	E	C	C	G	C	A	A	B	E	G	G	G	G	E	A	B	
		AA	AB	G	E	H	H	G	Y	H	G	H	E	B	E	E	AA	R	C	B	B	H	D	C	T	K	U	U	U	H	R	J	V	AA	G	E	C	G	G	G	N	E	B	E	E	K	M	M	N	P	N	M	E	E
				AA	H	AA	U		J	J	X	U	Z				Z	R	C	H	H	T	D	Z	L	X	X	X	U	U	AD	W		AB	G	G	Z	U	N	P	U	Z			L	AA	O	P	Q	Ñ	AA	M	M	
				AB	J		X				Z	Z	AA				C	Z	H	J	J	Z	Z	AC	AA	Z	Z	Z	Z	X			AA	AA	Z	U	Q	Z			AB	AA	Q	Y			AA	AA						
				V							AA							Z	Z	Z						AA	AA	AA	AA	Z									Ñ	Z		AA	AA											
				Z																																																		
Universo		1	4	3	3	1	3	3	3	3	3	3	3	3	3	3	3	3	3	3	3	3	3	3	3	3	3	3	3	3	3	3	3	3	3	3	3	3	3	3	3	3	3	3	3	3	3	3	3	3	3			
A. Edad de madre				*						*			*	*		*	*	*	*	*	*		*			*	*								*																	*		
B. Año nacimiento madre													*	*											*																												*	
C. Estado civil madre												*					*	*	*	*	*	*	*													*	*	*		*	*	*												
D. Profesión de la madre																																																						
E. Sexo del nacido			*	*							*	*	*											*												*	*	*		*	*	*	*	*	*	*	*	*	*	*	*	*	*	
F. Mes del nacimiento						*																																													*	*	*	
G. Año del nacimiento		*	*	*		*	*	*	*	*	*	*																							*	*	*	*	*	*	*	*	*	*	*	*	*	*	*	*	*	*	*	*
H. Orden del nacimiento				*	*	*			*	*							*	*	*								*	*	*	*	*																							
J. Intervalo Genésico				*				*	*														*	*																														
K. Tiempo de gestación																									*																										*			
L. Peso																								*																												*		
M. Multiplicidad																																																				*	*	*
N. Normalidad																																																						
Ñ. Madurez																																																						
O. Vitalidad																																																						
P. Asistencia al parto																																																						
Q. Lugar del parto																																																						
R. Edad del padre																	*	*																																				
S. Año de nacimiento del padre																																																						
T. Profesión del padre																								*	*																													
U. Orden del matrimonio					*						*															*	*	*	*	*	*	*																						
V. Año celebración matrimonio				*																																																		
W. Edad al matrimonio de la madre																																																						
X. Duración del matrimonio					*					*																*	*	*																										
Y. Día de la semana							*																																															
Z. Filiación del nacido				*						*	*	*				*	*	*	*	*	*	*	*	*	*	*	*	*	*	*	*	*	*	*	*	*	*	*	*	*	*	*	*	*	*	*	*	*	*	*	*	*	*	
AA. Lugar de residencia madre		*	*	*						*	*			*											*	*	*	*	*	*	*	*	*	*	*	*	*	*	*	*	*	*	*	*	*	*	*	*	*	*	*	*	*	
AB. Lugar inscripción		*	*																																																		*	
AC. Estado civil padre																																																						
AD. Fecha nacimiento hijo anterior																																																						

Universo y sistema de clasificación geográfica

- 1 = Residente en la Comunidad de Madrid clasificados por lugar de residencia {R/R}
- 2 = Inscritos en la Comunidad de Madrid clasificados por lugar de residencia {I/R}
- 3 = Inscritos en la Comunidad de Madrid e inscritos fuera (de residentes en la Comunidad de Madrid clasificados por lugar de inscripción {I/R})
- 4 = Inscritos en la C.M. según lugar inscripción

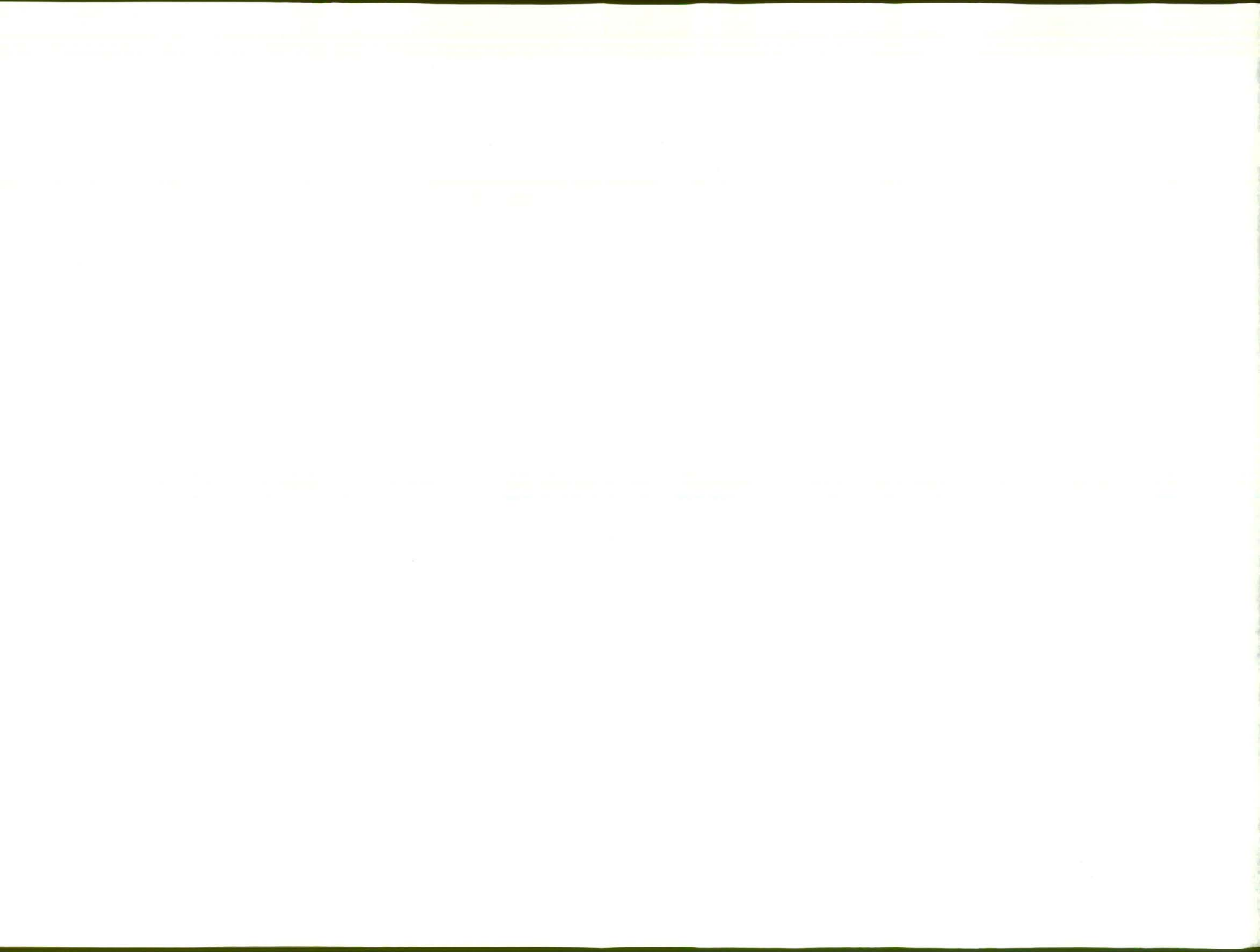



GUIA DE LAS CARACTERÍSTICAS INVESTIGADAS EN EL PLAN DE TABULACIÓN DE LA ESTADÍSTICA DE MATRIMONIOS DE LA COMUNIDAD DE MADRID

Variables	Universo	MATRIMONIOS																	ESPOSOS QUE RESIDÍAN ANTES DEL MATRIMONIO EN LA COMUNIDAD DE MADRID								ESPOSAS QUE RESIDÍAN ANTES DEL MATRIMONIO EN LA COMUNIDAD DE MADRID								MIGRACIONES NUPCIALES		
		Número	1	2	3	4	5	6	7	8	9	10	11	12	13	14	15	16	17	18	19	20	21	22	23	24	25	26	27	28	29	30	31	32	33	34	35
		Código Variables	D	D	D	D	D	E	C	B	E	D	A	M	A	D	D	H	D	E	E	E	H	H	H	H	D	E	D	E	O	O	O	O	O	D	D
DEL MATRIMONIO																																					
A. Lugar de Inscripción											*		*																								
B. Mes de Celebración									*																												
C. Forma de celebración								*																													
D. Lugar de Residencia		*	*	*	*	*				*	*		*	*	*		*	*	*	*					*	*	*	*	*				*	*	*	*	
E. Año de celebración		*	*	*	*	*	*	*	*	*		*							*	*	*						*	*	*								
F. Día de celebración									*																												
DE LOS ESPOSOS																																					
G. Año de nacimiento																								*													
H. Edad (Años cumplidos)						*				*			*		*	*				*	*	*	*	*	*										*		
I. Estado Civil						*						*		*		*	*			*	*	*	*	*	*										*		
K. Profesión																*							*	*													
L. Nacionalidad																																					
M. Lugar de residencia		*	*			*				*	*	*	*					*			*	*		*	*									*	*		
DE LAS ESPOSAS																																					
Ñ. Año de nacimiento																															*						
O. Edad (Años cumplidos)						*				*			*	*	*													*	*	*	*	*	*		*		
P. Estado Civil						*						*		*		*	*											*	*	*	*	*	*		*		
R. Profesión																*														*	*		*				
S. Nacionalidad																																					
T. Lugar de residencia		*		*		*				*	*	*	*													*			*	*		*	*	*	*		

Universo

- 1 = Todos los matrimonios
- 2 = Matrimonios inscritos en la Comunidad de Madrid
- 3 = Matrimonios que han fijado su residencia en la Comunidad de Madrid
- 4 = Esposos que residían antes del matrimonio en la Comunidad de Madrid
- 5 = Esposas que residían antes del matrimonio en la Comunidad de Madrid

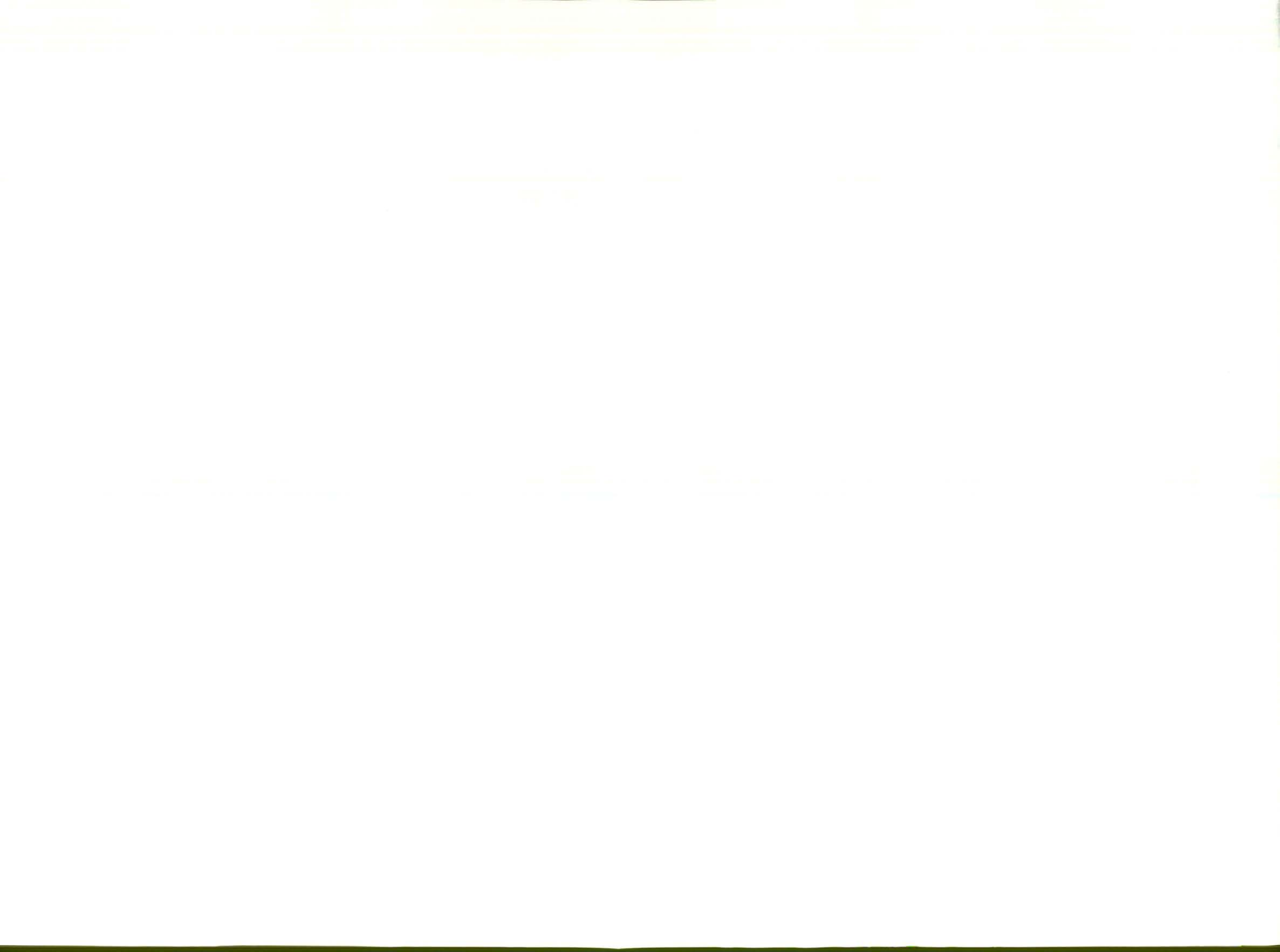

GUIA DE LAS CARACTERÍSTICAS INVESTIGADAS EN EL PLAN DE TABULACIÓN DE LA ESTADÍSTICA DE DEFUNCIONES DE LA COMUNIDAD DE MADRID

Variables	Número	MORTALIDAD GENERAL												MORTALIDAD POR CAUSAS DE DEFUNCIÓN						MUERTES FETALES TARDÍAS, PERINATALES E INFANTILES					
		1	2	3	4	5	6	7	8	9	10	11	12	13	14	15	16	17	18	19	20	21	22	23	24
		M O	M	A M	I M	A I M	B M	M N	A I M	A C D I	A I	A C	A D I O	A F M	A E I	A F I	A D G I	A G O	A F I	A J K M	A M O	A C J K	A J K I O	A H J K L	A G J K
Universo	1	3	2	1	1	1	1	1	1	1	1	1	1	1	1	1	1	1	1	1	1	1	1	1	
A. Sexo			*		*			*	*	*	*	*	*	*	*	*	*	*	*	*	*	*	*	*	
B. Mes de la Defunción						*																			
C. Año de Nacimiento									*												*				
D. Estado Civil									*		*				*										
E. Causa Básica													*	*											
F. Causa lista reducida (99) G													*		*			*							
G.Causa Grandes Grupos(17)																*	*							*	
H. Causa Mortalidad Perinatal (93) G																							*		
I. Años cumplidos				*	*			*	*	*		*		*	*	*		*				*			
J. Meses cumplidos																			*		*	*	*	*	
K. Días cumplidos																		*		*	*	*	*	*	
L. Semanas de gestación																							*		
M. Año de defunción	*	*	*	*	*	*	*	*	*					*					*	*					
N. Día de la defunción							*																		
Ñ. Lugar de la inscripción		*																							
O. Lugar de residencia	*											*					*		*		*				

Universo y sistema de clasificación geográfica

1 = Residente en la Comunidad de Madrid clasificados por lugar de residencia {R/R}

2 = Residentes en la Comunidad de Madrid clasificados por lugar de residencia y lugar de inscripción {R/R-I}

3 = Inscritos en la Comunidad de Madrid e inscritos fuera (de residentes en la Comunidad de Madrid clasificados por lugar de inscripción {IR/I})



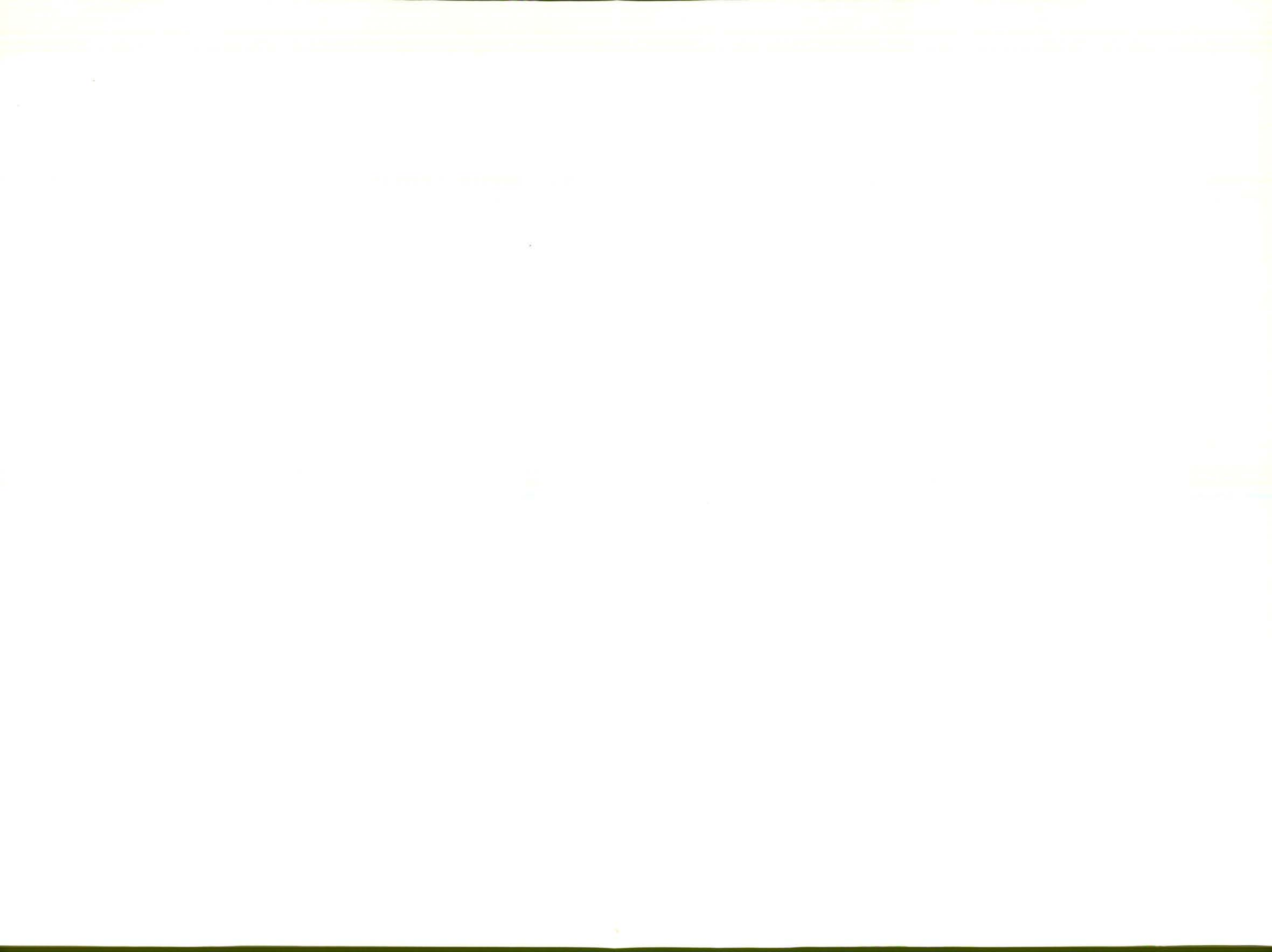



### 3. DEFINICIONES Y NOTAS ACLARATORIAS





### 3.1. Naturaleza de la estadística del Movimiento Natural de la Población

La información de nacimientos, matrimonios y defunciones proviene del aprovechamiento estadístico de las inscripciones practicadas por los individuos en el Registro Civil en virtud del mandato que establece la Ley del Registro Civil. Tales inscripciones, tienen por finalidad constituirse en registro fehaciente y publico de diversos acontecimientos: nacimiento, filiación, nombre y apellidos, emancipación, modificaciones judiciales de la capacidad de las personas, patria potestad, matrimonio y defunción, entre otras. El Registro Civil está a cargo de la Administración Central del Estado (Ministerio de Justicia) y consta de los Registros Municipales, los Consulares y el Central, estando los Registros Municipales a cargo del Juez Municipal o Comarcal, asistido del Secretario.

La consolidación de la práctica de la anotación de éstos acontecimientos en el Registro Civil tiene una historia jugosa, que solo se menciona brevemente. Como es bien sabido el antecedente inmediato son las inscripciones en los libros parroquiales y lo cierto es que tales inscripciones tienen el mismo sentido desde el punto de vista del individuo (la constancia de existencia como individuo por quien tiene poder para dársela: Dios o el Estado), aunque desde el punto de vista social ambas prácticas tienen un significado diferente. La costumbre de anotar en los «Libros Sacramentales» fue una práctica más o menos espontánea de las postrimerías del siglo XV con finalidad básicamente contable: anotar los ingresos procedentes de las ceremonias religiosas y de la inscripción de los testamentos y mandas piadosas, si bien es cierto que pronto se extendió a la totalidad de los actos religiosos incluidos los de los «pobres», que no aportaban económicamente nada. Posteriormente el Concilio de Trento generaliza la obligatoriedad de tal práctica y diversas Constituciones Sinodales se encargan de remachar el esfuerzo administrativo y contable que suponen. Aunque es menos conocido hay que anotar que desde muy pronto el Estado interviene reforzando ésta práctica (Real Cédula de 12 de Julio de 1564: Novísima Recopilación, Lib. 1, Tit. 1, Leg. 13; y Real Orden de 21 de Marzo de 1749).

En el ámbito territorial de la Comunidad de Madrid, en la medida que la conservación de los archivos parroquiales nos permite sacar conclusiones, el comienzo de los Libros de Bautismos se produce a lo largo del siglo XVI (Arganda en 1525 y las parroquias de Madrid Villa, salvo la de Santa María donde comienzan en 1543, comienzan sus libros con asientos regulares entre 1595 y 1599), mientras que el comienzo de los libros de Casamientos y Defunciones se produce en general en torno a la mitad del siglo XVII.

Pocos procesos estadísticos han tenido una implantación tan atribulada como el referido a las estadísticas de nacimientos, matrimonios y defunciones ya que aquí están entrelazados dos procesos: la instauración del Registro Civil en relación y por diferenciación con los parroquiales (como parte del proceso revolucionario de consolidación del Estado burgués del XIX) y la explotación de los registros administrativos existentes (eclesiásticos y civiles) con el fin de disponer de información sobre las características y la coyuntura demográfica. Los primeros intentos de poner en marcha el Registro Civil se remontan a la Real Orden del 23 de Mayo de 1801 en que se ordena a los párrocos que confeccionen unas listas de los bautismos, matrimonios, y entierros, independientes de las que se acostumbra a llevar en las parroquias y que las remitan al Primer secretario de Estado; posteriormente, en 1813, se ordena que una copia de estas listas se debe guardar en el Ayuntamiento, y en 1823 la norma señala que se lleve un libro de registro civil en la secretaría del Ayuntamiento, que se cotejará con las listas que envían los párrocos y cuando estén dispuestos dichos libros, serán ya las propias secretarías de los Ayuntamientos las que envíen la documentación necesaria al Ministerio de la Gobernación para el recuento de los hechos demográficos. A los estados, o listas, de entierros se adjunta un certificado que debe cumplimentar el Médico donde se especifica la enfermedad de la que murió la persona.

En el año 1856 se crea la Comisión Estadística General del Reino, y se le encarga a partir de la Orden del 7 de Febrero de 1861, de la elaboración de estas estadísticas y en el año 1863 aparece la primera publicación de resultados de los años 1858 a 1861 en la que se comenta lo anómalo de estos primeros resultados en algunas provincias, por lo que se pide que los datos vayan acompañados de una Memoria en la que se expliquen los hechos extraordinarios que hayan sucedido y se dictan sucesivas órdenes aclarando los datos que deben figurar en cada uno de los estadillos que proporcionan los Ayuntamientos. A partir del año 1862 se establece la obligación de proporcionar los datos también para los nacidos muertos y nacidos vivos pero muertos antes de bautizar, como único medio de cuadrar las cifras de nacimientos y defunciones.

El 17 de Junio de 1870 entra en vigor la Ley de Registro Civil, mediante la cual todos estos intentos de creación de registros civiles en los Ayuntamientos terminan por consolidarse, estableciéndose como instrumento para la constancia oficial de la existencia, estado civil y condición de las personas y en el año 1873 se crea el Instituto Geográfico y Estadístico, que asume las funciones de la Comisión Estadística General del Reino, entre otras las de elaboración de las estadísticas de Movimiento Natural de la Población y publica en 1877 las correspondientes desde 1861 a 1870; y en 1895 las de 1886 a 1892.

A partir de 1901 se implanta la declaración en modelos individuales copiados de las actas del Registro Civil que los jueces municipales deben enviar a los jefes estadísticos de su respectiva provincia, con el fin de aliviar del trabajo de confeccionar los resúmenes al Ayuntamiento, donde era muy raro que hubiera personas capaces de hacerlo debidamente, y de esta forma mejorar la calidad de los resultados.

También a partir de 1901 se empieza a publicar regularmente los datos de cada año, bien un sólo año, o varios a la vez, hasta la actualidad.

A partir de los datos del año 1902 se clasifican las profesiones con la clasificación del Dr. Bertillón adoptada en 1893 por el Instituto Internacional de Estadística y las causas de defunción de acuerdo con la nomenclatura de enfermedades de la Comisión Internacional aprobada en la reunión de París en Agosto de 1900; y que tuvo como base la segunda clasificación del doctor Bertillón y constituyen el primer esfuerzo de clasificación uniforme con otros países con el fin de facilitar las comparaciones de cifras.

En el año 1957 aparece una nueva Ley de Registro Civil y el Instituto Nacional de Estadística aprovecha el momento para hacer una reforma significativa en esta estadística. Entran en vigor unos nuevos boletines de Defunción, Aborto, Nacimiento y Matrimonio, que intentan recoger numerosas cuestiones demográfico-sanitarias, que no aparecían en los anteriores, que eran una nueva copia de los datos de inscripción en el Registro Civil, pero de muy difícil implantación, dado la difícil comprensión por parte de los informantes de algunas preguntas y sólo se pudieron tabular algunas de las variables recogidas, ya que no se contaba con medios mecanizados para su explotación.

Debido a estas dificultades en la cumplimentación de los boletines, en el año 1975, se realiza una nueva reforma, aligerándolos de preguntas, y sistematizando su presentación, agrupando por bloques homogéneos de contenido y colocando al lado del lugar destinado a las respuestas unos recuadros, para que las codificaciones fueran más sistemáticas y facilitaran las labores de grabación para su tratamiento informático. Se incorpora en la parte inferior de los boletines, los llamados «Boletines municipales» que se enviarían a los Ayuntamientos para que se modifique el Padrón Municipal de Habitantes, atendiendo a una demanda pretendida largo tiempo por los Ayuntamientos y reconocida por el Reglamento de Población y Demarcación Territorial de Entidades locales de 1952.



Además de este cambio de formas también se acomete un cambio de conceptos y se empieza a considerar nacido vivo a todo el que así nace independientemente del número de horas de vida, ya que necesita 24 para ser nacido vivo desde el punto de vista legal, con lo cual los muertos al nacer y los nacidos vivos pero muertos antes de 24 horas pasan a ser «nacidos vivos» y «defunciones» (en su caso).

En las tabulaciones a partir de esta reforma se recogen datos, además de por inscripción, como históricamente se venía haciendo, por residencia de los causantes del suceso, y en las de nacimientos por año de nacimiento de la madre (nueva variable introducida en el año 1975, anteriormente sólo se pedía edad).

En el año 80 se implanta un nuevo boletín de Partos, que sustituye a los de Nacimientos y Abortos y que recoge los datos de todos los niños, sea cual sea su vitalidad, que han nacido como resultado del mismo embarazo.

A partir de octubre del 93 se modifican los boletines de Matrimonios y Defunciones, modificaciones que afectan tanto al diseño de los mismos como al contenido fundamentalmente el de Defunciones que introduce nuevas variables. Para las Comunidades Autónomas bilingües se recoge esta realidad en los boletines.

Diversas circunstancias prácticas hacen que no sea la persona implicada la que rellene el boletín estadístico, y se produce una gran casuística en la realización de esta tarea que desemboca en una notable pérdida de calidad. La cuestión se complica por la necesidad en el caso de nacimientos y defunciones de información de diverso personal sanitario al que se requiere parte de los datos, pero que igualmente, en la práctica no realiza estos trabajos. Estas circunstancias han provocado diversos problemas en la cobertura y la calidad de la información.

## 3.2. Poblaciones y ámbitos

### Universo de la explotación

La población base a la que se refieren los sucesos demográficos que forman las estadísticas del MNP, no siempre es la misma, aunque en el caso de la publicación casi siempre se refiere a los acontecimientos de residentes. En el caso de los nacimientos y defunciones en la Comunidad de Madrid podemos diferenciar varios subconjuntos, al considerar por separado o combinadamente dos criterios clave de referenciación geográfica: lugar de residencia y lugar de inscripción del suceso. Gráficamente se podría expresar como sigue:

		LUGAR DE INSCRIPCIÓN	
		COMUNIDAD DE MADRID	OTRAS CC. AA.
R E S I D E N C I A	COMUNIDAD DE MADRID	I	II
	OTRAS CC. AA.	III	IV

Del cuadro de posibles subconjuntos de sucesos, la tabulación que realiza el Departamento de Estadística de la Comunidad de Madrid abarca los siguientes:

Subconjunto 1: I+II. Sucesos de *residentes* en la C.M., tanto si se han inscrito sus acontecimientos demográficos dentro de esta Comunidad como en otra Comunidad Autónoma. Para obtener esta información ha sido necesario recuperar los boletines de residentes en la Comunidad de Madrid, cuyos sucesos se inscribieron en otra Comunidad Autónoma.

Subconjunto 2: I+III. Sucesos *inscritos* en la Comunidad de Madrid, que no incluye los acontecimientos de residentes en la Comunidad de Madrid no inscritos en ésta y sí a los inscritos no residentes en la Comunidad de Madrid.

Subconjunto 3: I+II+III: Sucesos *inscritos* en la Comunidad de Madrid y sucesos de *residentes en la Comunidad de Madrid inscritos en otras CC.AA.* En este subconjunto se incluyen los sucesos inscritos en la Comunidad de Madrid de residentes en la Comunidad de Madrid y en otras CC.AA. y los sucesos de residentes en la Comunidad de Madrid inscritos fuera de ella por Comunidad de inscripción.

En las estadísticas de matrimonios se ponen en relación dos subpoblaciones: Hombres y Mujeres. Ambos pueden residir en el mismo ámbito geográfico/administrativo de referencia o no. A la vez el matrimonio puede ser celebrado/inscrito, en el lugar de residencia de ambos cónyuges, en el de uno de ellos o en otro diferente. Además, una vez casados, podrán instalarse en un nuevo lugar diferente, a su vez, de todos los anteriores.

Las poblaciones que intervienen en la elaboración de los diferentes índices demográficos son las correspondientes a los lugares de residencia del esposo, de la esposa y la posterior —en su caso— del matrimonio. Por otro lado, el lugar de celebración/inscripción del matrimonio, aunque no interviene en la elaboración de índices demográficos, es tradicionalmente utilizado en los avances de datos provisionales. De esta manera, los ámbitos geográficos a que se refiere el suceso matrimonio serán cuatro:

- Lugar de residencia anterior del esposo.
- Lugar de residencia anterior de la esposa.
- Lugar de residencia del matrimonio.
- Lugar de inscripción/celebración del matrimonio.



La consideración separada o conjunta de los cuatro ámbitos geográficos da lugar a los subconjuntos de sucesos que se recogen en la estadística de matrimonios de la Comunidad de Madrid.

RESIDENCIA DEL ESPOSO	LUGAR DE CELEBRACION		RESIDENCIA DE LA ESPOSA			
			COMUNIDAD DE MADRID		OTRAS CC.AA.	
	LUGAR DE RESIDENCIA DEL MATRIMONIO		COMUNIDAD DE MADRID	OTRAS CC.AA.	COMUNIDAD DE MADRID	OTRAS CC.AA.
			COMUNIDAD DE MADRID	COMUNIDAD DE MADRID	I	II
	OTRAS CC.AA.	V	VI	VII	VIII	
	COMUNIDAD DE MADRID	IX	X	XI	XII	
	OTRAS CC.AA.	XIII	XIV	XV	XVI	

Del cuadro de posibles subconjuntos de sucesos, la tabulación de matrimonios abarca los siguientes:

- Subconjunto 1: Todos los matrimonios (I a XVI): Matrimonios en que la Comunidad de Madrid aparece como lugar de residencia anterior del esposo o de la esposa o lugar de inscripción/celebración del matrimonio.
- Subconjunto 2: Matrimonios que fijan su residencia en la Comunidad de Madrid (I+II+III+IV+IX+X+XI+XII). Matrimonios que fijan su residencia en algún municipio de la Comunidad de Madrid, independientemente del lugar de residencia anterior de los cónyuges y del de inscripción/celebración.
- Subconjunto 3: Esposos que residían en la Comunidad de Madrid antes del matrimonio (I+II+III+IV+V+VI+VIII): Matrimonios en que el esposo residía antes del acontecimiento en algún municipio de la Comunidad de Madrid.
- Subconjunto 4: Esposas que residían en la Comunidad de Madrid antes del matrimonio (I+II\*V+VI+IX+X+XIII+XIV): Matrimonios en que la esposa residía antes del acontecimiento en algún municipio de la Comunidad de Madrid.

## Ambitos espaciales de Clasificación

La elaboración de la Tabulación estadística no solo requiere definir el universo de acontecimientos, sino además fijar el criterio básico de clasificación geográfica. En teoría cada uno de los subconjuntos antes definidos se pueden clasificar por el lugar de residencia del sujeto del acontecimiento o por el lugar de inscripción del mismo, en el caso de nacimientos y defunciones. Desde el punto de vista práctico no todas estas combinaciones tienen sentido y además tabular todas producen resultados duplicados. La combinación que ha parecido más adecuada es la siguiente.

- Sucesos de residentes en la Comunidad de Madrid (subconjunto 1 = I+II), clasificados por *lugar de residencia*: es la Tabulación básica de la explotación estadística (en terminología abreviada R/R).
- Sucesos inscritos en la Comunidad de Madrid (subconjunto 2: I+III), clasificados por *lugar de residencia*: es una tabulación accesoria desde el punto de vista del usuario general, pero importante en el proceso de producción de la estadística y para control de la misma (en terminología abreviada I/R).
- Sucesos inscritos en la Comunidad de Madrid y de residentes en la Comunidad de Madrid inscritos fuera de la Comunidad (subconjunto 3: I+II+III), clasificados por *lugar de inscripción*: Tabulación necesaria para contar con la serie de estadísticas por lugar de inscripción y necesaria a efectos de producción de la información (abreviadamente IR/I).

En relación al ámbito geográfico es necesario además fijar tanto su detalle, como precisar qué tablas lo incluyen o lo presuponen. Estas en la terminología utilizada son *simples* y *cruzadas*:

- Tablas *simples* son las que contienen información según distintas variables en cabecera desagregándola para todos los municipios y ámbitos supramunicipales, que ocupan normalmente el ladillo de la tabla.
- Tablas *cruzadas* son aquellas cuya información resulta del cruce de variables tanto en cabecera como en ladillo, correspondiendo una tabla a cada ámbito o municipio considerado.

En general, se explotan las tablas simples para todos los municipios, tamaños y ámbitos de la Comunidad de Madrid y las tablas cruzadas para todas las unidades agregadas, y sólo para los municipios de 5.000 y más habitantes (según el Padrón de 1986). La desagregación municipal de las tablas cruzadas no se extienden a los municipios de menos de 5.000 habitantes, pues al ser su tamaño de población tan reducido no cuentan con efectivos de población para muchas casillas de las tablas.

En la presente publicación solo aparecen las tablas cruzadas para el total de la Comunidad, el municipio de Madrid, la Corona Metropolitana y otros municipios, ya que en las tablas simples se incluye suficiente información para los otros ámbitos espaciales y su inclusión engrosaría de forma notable esta publicación.

En cuanto a la tabulación de matrimonios, las tablas de relación entre los lugares de residencia están concebidas como simples en su presentación, pero el ladillo muestra la combinación de diferentes ámbitos geográficos, de tal manera que aparecen clasificados los matrimonios y sus características por la combinación de lugares de residencia anterior del esposo y de la esposa, y posterior del matrimonio. Los ámbitos geográficos utilizados en estas tablas necesariamente más amplios en espacio y más reducidos en número. Las dos tipologías básicas resultan de cambiar las diferentes agregaciones de municipios de Madrid de la forma siguiente:

COMUNIDAD DE MADRID

FUERA COMUNIDAD DE MADRID (OTRACCAA)

COMUNIDAD DE MADRID (COMADRID)

Municipio de Madrid (MUMADRID)

Corona Metropolitana N-O(CORMETON)

Corona Metropolitana S-E(CORMETES)

Municipios no Metrop. (MUNOMETR)

FUERA COMUNIDAD MADRID (OTRACCAA)

## Ambito de sucesos

Una vez definido el universo de acontecimientos y el criterio básico de clasificación geográfico, en la tabulación Estadística de las Defunciones es necesario concretar los sucesos que se incluyen en cada tabla al existir conjuntos diferentes de defunciones basadas en un criterio de «edad biológica» en sentido amplio.

Gráficamente podemos expresarlo del siguiente modo:



Los cuatro subconjuntos definidos gráficamente comprenden:

- Subconjunto  $\alpha$ : Sucesos que afectan a fetos viables de 26 o más semanas de gestación (Muertes Fetales Tardías).
- Subconjunto  $\beta$ : Sucesos que afectan a nacidos vivos de 0 a 6 días cumplidos de vida.
- Subconjunto  $\gamma$ : Sucesos que afectan a nacidos vivos de 7 días a 11 meses cumplidos de vida.
- Subconjunto  $\delta$ : Sucesos que afectan a nacidos vivos de 1 año y más de vida.

## Ambito temporal

Además de las tablas de resultados del año, el Plan de Explotación y Difusión de las estadísticas del M.N.P. comprende un conjunto de tablas con series anuales retrospectivas. El ámbito temporal abarcado para estas últimas los últimos doce años

La tabulación básica del resto de los acontecimientos se refiere a los ocurridos en el año natural. Ha de tenerse en cuenta que por circunstancias excepcionales, algunos acontecimientos no son inscritos sino mucho después de haber ocurrido, a veces años. Se ha optado por incluir todos los acontecimientos recibidos, o recuperados en el Registro Civil, hasta la fecha de cierre del archivo. En el apartado 4 se detallan las fechas de cierre y las implicaciones de ésta respecto a la cobertura de información.

## 3.3. Definición y notas básicas sobre los acontecimientos objeto de esta estadística

### Nacimientos: nacidos vivos y muertes fetales tardías (MFT)

El concepto de nacimiento susceptible de inscripción coincide con la acepción médico-biológica de expulsión o extracción completa del cuerpo de la madre de todo producto de la concepción; vivo o muerto con más de 180 días de gestación. En esta línea se encuentran las publicaciones de los países consultados, en los que pueden variar el tiempo de gestación atribuido a las muertes fetales tardías, pero no su inclusión junto con los nacidos vivos en la definición de nacimiento.

En las estadísticas de natalidad, sin embargo, se considera como nacimientos sólo a los nacidos vivos.

### Nacido vivo

De acuerdo con los criterios demográficos internacionales, se considera nacido vivo a todo producto de la concepción que, después de su expulsión o extracción completa del cuerpo de la madre, respira o manifiesta cualquier signo de vida.



## Muerte Fetal Tardía (MFT)

El concepto de MFT utilizado coincide con la definición médico-biológica y significa exclusivamente la expulsión o extracción del claustro materno de un producto de la concepción *viabile*. Este carácter de viabilidad es precisamente el que sirve para diferenciar las MFT de los abortos.

Aunque tradicionalmente la Organización Mundial de la Salud ha identificado la viabilidad del feto con un tiempo de gestación de más de 28 semanas completas de embarazo, en la actualidad recomienda la utilización del criterio del peso en el momento de la expulsión o extracción del feto.

No obstante, hay una falta de uniformidad internacional en cuanto al número de gramos que debe considerarse límite para que sea viable. Por todo ello, y teniendo en cuenta, además, que en España sólo existe obligación de comunicar al Registro Civil las muertes fetales tardías de más de 180 días de gestación (art. 45 de la Ley de Registro Civil de 8 junio de 1957), el INE viene empleando el criterio (adoptado también en esta publicación) de considerar como muerte fetal tardía el feto muerto con seis o más meses de gestación. Como a efectos de reflejo y depuración en el Boletín Estadístico figura las semanas de gestación, se ha incluido todos los acontecimientos de 26 o más semanas y en caso de no conocer este dato, los que su peso al nacer es de 500 o más gramos.

## Parto

La definición de este concepto coincide con la ya expuesta de nacimiento. Con ambos términos se hace referencia a la fecundidad viable en su conjunto, esto es, se incluyen tanto los nacidos vivos como las muertes fetales tardías. La particularidad de la estadística de partos reside en la consideración de su características más propia: la multiplicidad.

Es decir, de cada parto, pueden nacer varios niños y con distinta vitalidad, por lo que se llega a las relaciones de equivalencia entre las distintas clases de partos. Si los clasificamos atendiendo a la multiplicidad (sencillos, dobles, triples, etc.) la suma de los partos de cada tipo multiplicados por su multiplicidad tiene que ser igual al número total de nacidos (lo que incluye nacidos vivos y muertes fetales tardías).

## Matrimonio

A los efectos de la presente estadística, el concepto de matrimonio es el de matrimonio en el Registro Civil.

Los matrimonios recogidos son aquellos inscritos en la Comunidad de Madrid, los que han fijado su residencia en esta Comunidad y aquellos en que al menos algún contrayente residía antes del matrimonio en la citada Comunidad de Madrid.

## Defunciones

Se considera defunción la muerte de toda persona nacida con vida, adecuándose el concepto de nacido vivo a su significación biológica y no al criterio legal vigente hasta 1975.

## Defunción Perinatal

Incluye las muertes fetales tardías y las que se producen entre los nacidos vivos durante los seis primeros días de vida.

### 3.4. Definición y notas sobre las características investigadas en el plan de tabulación.

CARACTERISTICAS RECOGIDAS DIRECTAMENTE		CARACTERISTICAS DERIVADAS	
Codi	Denominación	*	Denominación
<b>NACIMIENTOS</b>			
<i>Características generales</i>			
1	Fecha de inscripción	2	CCAA de inscripción
2	Provincia y municipio de inscripción	2	Tamaño y ámbito geográfico municipio de inscripción
3	Fecha nacimiento madre		
4	Fecha nacimiento padre	2,20	Tiempo transcurrido entre nacimiento e inscripción
5	Fecha matrimonio		
6	Fecha nacimiento del hijo anterior nacido vivo	3,20 4,20 3,5,20 5,6,20	Edad/generación madre Edad/generación padre Edad/duración matrimonio Intervalo genésico
<i>Características sociodemográficas y económicas de los padres</i>			
11	Provincia, municipio y domicilio de residencia de los padres	11	Residencia de los padres igual o diferente

CARACTERÍSTICAS RECOGIDAS DIRECTAMENTE		CARACTERÍSTICAS DERIVADAS	
Codi	Denominación		Denominación
12	Estado civil de la madre	11	Tamaño y ámbito geográfico municipio residencia
13	Situación matrimonial (filación del nacido)	11	Area, Distrito y Zona de salud (residencia en la Comunidad de Madrid)
14	Orden del matrimonio	11	Distrito, Barrio y Sección municipal (residencia en el municipio de Madrid)
15	Profesión madre		
16	Profesión padre		
<i>Características específicas del nacimiento o del parto</i>			
20	Fecha del parto	20	Día, mes, trimestre del nacimiento
21	Sexo	20	Fase lunar al nacimiento
22	Peso al nacer	21,24	Tipología del parto sexo
23	Tiempo de gestación	24,27	Tipología del parto vitalidad
24	Multiplicidad		
25	Normalidad		
26	Maturidad		
27	Vitalidad		
28	Asistencia al parto		
29	Lugar de nacimiento		
<b>MATRIMONIOS</b>			
<i>Características del matrimonio</i>			
1	Fecha de inscripción	2	Comunidad Autónoma de inscripción
2	Provincia y municipio de inscripción	2	Tamaño y ámbito geográfico del municipio de inscripción
3	Forma de celebración	4	Comunidad Autónoma de residencia
4	Provincia, municipio y domicilio en que ha fijado su residencia	4	Tamaño y ámbito geográfico municipio de residencia
5	Fecha de celebración	5,6,13	Diferencia de edades entre los contrayentes
		4	Distrito, barrio y sección censal (residencia en el municipio de Madrid)
<i>Características de los Esposos</i>			
6	Fecha de nacimiento	6	Edad/Generación
7	Estado Civil	5,8	Años transcurridos entre fecha de sentencia del divorcio y fecha de celebración del matrimonio
8	Fecha de divorcio		
9	Profesión	11	Comunidad Autónoma de residencia
10	Nacionalidad	11	Tamaño y ámbito geográfico del municipio de residencia
11	Provincia, municipio y domicilio antes del matrimonio	6	Signo del zodiaco
12	Orden del matrimonio	11	Distrito, barrio y sección censal (residencia en el municipio de Madrid)
<i>Características de las esposas</i>			
13	Fecha de nacimiento	13	Edad/Generación
14	Estado Civil	5,15	Años transcurridos entre fecha de sentencia del divorcio y fecha de celebración del matrimonio
15	Fecha de divorcio		
16	Profesión	18	Comunidad Autónoma de residencia

CARACTERÍSTICAS RECOGIDAS DIRECTAMENTE		CARACTERÍSTICAS DERIVADAS	
Codi	Denominación	*	Denominación
17	Nacionalidad	18	Tamaño y ámbito geográfico del municipio de residencia
18	Provincia, municipio y domicilio antes del matrimonio	13	Signo del zodiaco
19	Orden del matrimonio	18	Distrito, barrio y sección censal (residencia en el municipio de Madrid)
	<i>Migraciones nupciales</i>	4,11,18	Relación entre lugares de residencia anterior de cada contrayente del matrimonio
DEFUNCIONES			
<i>Características generales</i>			
1	Fecha inscripción	2	CC.AA. de inscripción
2	Provincia y municipio de inscripción	2	Tamaño y ámbito geográfico municipio
<i>Características sociodemográficas del fallecido</i>			
3	Sexo	6	CC.AA. de residencia
4	Estado Civil	6	Tamaño y ámbito geográfico municipio de residencia
5	Fecha de nacimiento	6	Area, distrito y zona básica de salud (residencia en la C. de Madrid)
6	Provincia, municipio y lugar residencia	6	Distrito, barrio y sección municipal (residencia en el municipio de Madrid)
<i>Características de la defunción</i>			
7	Fecha de la defunción	5,7	Edad/generación del fallecido
8	Causa básica de la defunción	8	Causa de muerte, grandes grupos (17)
9	Semanas de gestación (1)	8	Causa de muerte, lista reducida (99)
10	Peso al nacer en gramos (1)	8	Causa de muerte, lista mortalidad perinatal
11	Vitalidad	8	Causa de muerte, lista reducida de mortalidad perinatal (25)
		7	Mes
		5,7	Años potenciales de vida perdidos

\* Código de las características originales (o recogidas directamente) de las que se derivan.

(1) Muertes fetales tardías y en las primeras 24 horas de vida.

### 3.4.1. Características generales: edades y duraciones

#### Características de la inscripción

Se recoge en el boletín estadístico la fecha, la provincia, el municipio, tomo y página de inscripción. En lo referente a los nacimientos el municipio y provincia son aquellos donde ha ocurrido el acontecimiento, y dado que actualmente los niños nacen en los hospitales, había una tendencia a falsear este dato para que los niños «fueran del pueblo» de los padres. Con el Real Decreto 1063 de 5 de julio de 1991 existe la posibilidad para los nacimientos acaecidos a partir del día 11 de julio de 1991 de que puedan inscribirse en el Registro Civil del domicilio del progenitor o progenitores legalmente conocidos.

Esta circunstancia ha de tenerse en cuenta para interpretar correctamente las tablas de nacimientos con clasificación por municipio de inscripción y en particular cuando es una serie histórica.

Como variables derivadas se consideran la Comunidad Autónoma de inscripción y el tamaño y el ámbito geográfico del municipio de inscripción, si éste es de la Comunidad de Madrid.



## Edades y generaciones, duraciones y promociones

Existe en demografía un modo de clasificación de las estadísticas del MNP que permite, a voluntad del que lo utiliza, realizar agrupamientos, ya por edades o duraciones cumplidas, ya por generaciones o cohortes. Es lo que se llama la *doble clasificación* (se sobrentiende, según la edad y la generación, la duración del matrimonio y la promoción, etc.). Con tales clasificaciones, los sucesos que corresponden a dos generaciones o cohortes contiguas no se encuentran mezclados y puede seguirse la evolución de las generaciones o cohortes.

Los nacimientos se han clasificado de acuerdo con diversas características de edad y duración de la madre y del padre, facilitando la información longitudinal (en las tablas de nacidos vivos), lo que permitirá al investigador la *observación seguida* (generacional, biográfica). El plan de tabulación diseñado ha dado prioridad a la doble clasificación por edades y duraciones, e intentado incluir gran cantidad de información clasificada por generaciones.

El boletín estadístico de parto recoge la fecha de nacimiento de la madre y del padre (día, mes y año). A partir de esta información se puede computar la edad o duración en años cumplidos. Se obtiene por diferencia entre la fecha del nacimiento de la madre y la fecha del parto o entre la fecha de celebración del matrimonio y la fecha del parto, tomando de la edad exacta resultante sólo el número entero de años. Esta característica suele presentarse en las tablas, junto con el año de nacimiento de la madre o el año del matrimonio, respectivamente, para diferenciar así las generaciones o promociones.

Los matrimonios se han clasificado de acuerdo con diversas características de edad y duración de la contrayente y del contrayente, facilitando la información logitudinal que permitirá al investigador la observación seguida (generación, biográfica). El boletín estadístico de matrimonio recoge las fechas de nacimiento de cada contrayente, la de celebración del matrimonio y, eventualmente, de la sentencia de divorcio. A partir de esta información se pueden computar las edades o duraciones en años cumplidos, obteniéndose éstas por diferencia entre las fechas de nacimiento de cada contrayente y la fecha de celebración del matrimonio o entre esta última y la de la sentencia del divorcio, tomando de la edad o duración resultante sólo el número entero de años.

### Intervalos genésicos y orden del nacimiento

Se denomina intervalo genésico al período de tiempo que transcurre entre la fecha del matrimonio y el primer nacimiento (intervalo protogenésico), o entre dos nacimientos sucesivos (intervalo intergenésico).

#### Intervalo protogenésico

Se define como el período del tiempo comprendido entre la fecha del matrimonio y la fecha del nacimiento del primer hijo nacido vivo. Para las mujeres casadas más de una vez, la duración del matrimonio se refiere a la del matrimonio actual.

#### Intervalo intergenésico

Se define como el período de tiempo comprendido entre las fechas de nacimiento de dos nacidos vivos consecutivos. A diferencia del intervalo anterior, éste se calcula tanto para los nacidos vivos de madres casadas como para los nacidos vivos de madres no casadas, siempre que exista un nacido vivo anterior. La información relativa a esta clase de intervalos, se presenta de dos formas distintas: 1) en duraciones medias (intervalos genésicos medios) y 2) duraciones en años cumplidos combinadas con el año de nacimiento del hijo anterior o con el año de matrimonio. En esta segunda modalidad sólo se consideran los nacidos vivos de madre casada.

### Orden del nacimiento

En relación con esta característica, el boletín estadístico de parto pregunta: «Número de hijos nacidos con vida que ha tenido contando este parto». La definición de orden que puede hacerse operativa a partir de esta información es la que considera sólo a los nacidos vivos, tanto de mujeres casadas como no casadas. Las muertes fetales tardías no se incluyen, aunque éstas son clasificables según el número de nacidos vivos anteriores. El orden del nacimiento de los nacidos vivos se presenta en las tablas diferenciando más o menos rangos, según el tipo de información que se tabula.

## 3.4.2. Características sociodemográficas y económicas

### 3.4.2.1. Características sociodemográficas

#### Estado civil

El estado civil registrado en el boletín estadístico de parto sólo permite explotar dos categorías de esta variable: casada o no casada, por lo que se mezclan en esta última tanto las madres solteras, como las viudas y divorciadas o separadas. Se trata de una característica incluida en las tablas de fecundidad general. Esta definición queda complementada con la siguiente.

El boletín estadístico de defunciones recoge cuatro posibilidades, que son las recogidas en la tabulación: soltero, casado, viudo y separado legalmente o divorciado.

#### Situación matrimonial o relación entre el nacimiento y el matrimonio de la madre

No es una característica recogida en el Boletín Estadístico, sino deducida dentro del proceso de correcciones y validaciones establecido al efecto. Respecto a ella todos los nacimientos se pueden clasificar en *dentro del matrimonio en curso* o *fuera del matrimonio en curso*. Como se ha comentado esta es la única diferencia o innovación conceptual del Plan de Tabulación del M.N.P. de la Comunidad de Madrid, y requiere una cierta explicación. Es necesario



introducir esta distinción para aunar el significado demográfico de análisis de la fecundidad matrimonial con la información disponible. La fecundidad matrimonial pone en relación dos subconjuntos.

1. *Los nacimientos ocurridos dentro del matrimonio en curso* (entendiendo por tales aquellos nacimientos de madre civilmente casada en los que el padre reconocido es el esposo de la madre). Esto excluye los nacimientos de madres separadas legalmente o de hecho, civilmente casadas, pero que han tenido hijos reconocidos con persona diferente de su marido legal. Mezclar estos nacimientos con los ocurridos dentro del matrimonio en curso enrarece la claridad conceptual del análisis de la fecundidad matrimonial.
2. *Las mujeres casadas*. Aquí el problema es establecer cuándo no se ha roto el matrimonio desde el punto de vista del análisis de la fecundidad a él imputable. Se debe incluir entre las casadas a las separadas (se insiste : a efectos del análisis de la fecundidad matrimonial)?

La opción adoptada en el plan de tabulación de solo referir la fecundidad matrimonial a los nacimientos dentro del matrimonio en curso y no a los nacimientos de madre no casada, tiene las siguientes ventajas:

- su referencia a un conjunto de acontecimientos demográfica y socialmente homogéneos.
- la comparabilidad internacional (véase ejemplos de las tabulaciones de Francia, Inglaterra, Alemania, Suiza y Dinamarca que hemos consultado).
- la comparabilidad futura puesto que cualquier futura reforma del M.N.P. incluirá entre los posibles estados civiles el de separada, cosa que no ocurre ahora ya que solo es posible responder a la alternativa casada/no casada.

Los principales inconvenientes son los siguientes:

- la comparabilidad retrospectiva y con otros ámbitos geográficos
- la falta de seguridad sobre que los acontecimientos detectados como fuera del matrimonios sean todos los producidos (esta es la objeción más sustantiva).

Se podría pensar que la existencia de poblaciones de referencia o denominadores claros (las mujeres casadas) trabajaría a favor de la solución tradicional, pero hay que tener en cuenta, por una parte, que en casi todas las clasificaciones por estado civil se desglosa las mujeres separadas de las casadas. Por otra parte existe otro fuerte inconveniente: en las clasificaciones censales o padronales un gran número de individuos, no casados legalmente, se incluyen como tales por diversas circunstancias y actitudes, que se suponen están causadas por autoconsiderar su unión equivalente al matrimonio civilmente registrado. Estas últimas consideraciones permiten afirmar que las características de los datos de las poblaciones de referencia (o denominadores de tasas y proporciones) no permiten inclinarse claramente por ninguna de las alternativas metodológicas.

Se ha considerado que la opción adoptada (tabular la fecundidad matrimonial para los nacimientos dentro del matrimonio en curso y no para los nacimientos de madre casada) tenía más ventajas que su contraria. No obstante para minimizar sus inconvenientes de comparación retrospectiva y por otras zonas se ha establecido en las tablas de fecundidad general una serie de tabulaciones realizadas, a la vez, por situación dentro del matrimonio en curso y estado civil; aunque para no complicar mucho el proceso tales tabulaciones no podían ser muy extensas.

## Orden del matrimonio de las mujeres casadas

La información sobre el orden del matrimonio queda registrada en el boletín estadístico de parto al responder si/no a la pregunta: «Está casada en primeras nupcias?». Al tratarse de una variable propia de la fecundidad matrimonial, es en este apartado de tablas donde aparece explotada estadísticamente, distinguiendo dos categorías:

- a) Mujeres casadas en primeras nupcias.
- b) Mujeres casadas más de una vez.

### 3.4.2.2. Características económicas

Este dato se recaba tanto de la madre como del padre, en el boletín estadístico de parto así como para ambos contrayentes en el boletín de matrimonio y en el boletín estadístico de defunción. En todos los casos, la pregunta es abierta y, pretende registrar «profesión, oficio u ocupación principal». A diferencia de la hoja censal, en este cuestionario no hay orientación alguna sobre el detalle que se recomienda contenga la repuesta (esto es, denominación específica de la profesión, oficio u ocupación principal, y categoría profesional, en su caso).

La información recogida de esta suerte se viene agrupando en las publicaciones de MNP del INE, conforme a una clasificación a caballo entre la ficha de repuesta múltiple sobre relación con la actividad (hoja de inscripción censal o padronal) y la Clasificación Nacional de ocupaciones de 1979-B (abreviada). Aquí retomamos la agrupación publicada por el INE, con objeto de facilitar la comparación de los resultados de ambas estadísticas (ver punto 3.5).

El análisis de la mortalidad por profesión tiene una larga tradición a los estudios epidemiológicos, demográficos y sociales, especialmente en Gran Bretaña. En nuestro caso dos factores confluyen en la imposibilidad de dar resultados de esta variable recogida en el boletín. Por una parte, en su inmensa mayoría los fallecidos son «jubilados», «retirados» o «amas de casa», y por otra parte la inexistencia de información sobre la última profesión impide estudiar los factores de riesgo asociados a cada actividad en relación con el nivel de mortalidad o la causa de muerte. Por otra parte, la penosa situación de cumplimentación de tal información termina de hacer imposible la tarea de ofrecer tabulación alguna.

### 3.4.3. Características específicas del nacimiento o del parto

#### Mes (o trimestre) del nacimiento.

La fecha del parto (día, mes y año) se consigna en el boletín estadístico de parto y en el boletín municipal de nacimientos.



## Sexo

Los nacimientos (nacidos vivos y muertes fetales tardías) se clasifican en una de las dos opciones, «varón» o «mujer», recogidas en el boletín estadístico de parto.

## Peso al nacer (gramos)

Según la Organización Mundial de la Salud, es la primera medición del peso del feto o recién nacido hecha después del nacimiento. Dicho peso debe ser tomado preferiblemente dentro de la primera hora de vida antes de que ocurra la significativa pérdida postnatal de peso. En la práctica, esta información, aunque prevista en el boletín parto, esta afectada por un alto porcentaje de no consta.

Las recomendaciones de la Organización Mundial de la Salud también atañen a la clasificación de esta característica en categorías con distinto grado de detalle en la información recogida. Concretamente, se sugiere la utilización de intervalos de peso de 500 gramos. Teniendo en cuenta estos y otros criterios relativos a las estadísticas de mortalidad perinatal, en la tabulación de los datos por esta variable se considera la serie de intervalos comprendida entre: nacidos de 500 grs. y 4.000 y más (-500, 500 a 999, 1.000 a 1499, etc.).

## Tiempo de gestación

La duración de la gestación es el tiempo que media entre la fecha estimada de la concepción y la fecha del parto. La O.M.S. recomienda medir esta característica a partir del primer día del último período menstrual normal.

En la práctica, sin embargo, la edad gestacional se intenta recoger en el boletín estadístico de parto preguntado directamente por las «semanas cumplidas de gestación». La dificultad que entraña esta pregunta para el declarante (incluso si éste es la propia madre) hace suponer, por un lado, una escasa exactitud de los datos recogidos; y, por otro, que el alto porcentaje de *no consta* de esta variable tiene que ver con la formulación de la pregunta.

## Multiplicidad

La multiplicidad del parto se refiere al resultado numérico del embarazo, considerando dos categorías genéricas de partos (sencillos y múltiples) y reclasificando a estos últimos en varias subcategorías: dobles, triples, cuádruples, etc.

En el cuestionario estadístico de parto se recoge esta característica mediante una pregunta cerrada, que distingue partos «sencillos», «doble», «triples» y «cuádruples o más».

Los partos múltiples se consideran como un solo embarazo aunque cada hijo se cuente por separado tanto en las tablas de nacidos vivos y muertes tardías (en su caso).

## Tipología del parto sexo y vitalidad

Se recoge en estas variables derivadas el resultado del parto combinando las variables multiplicidad y sexo, y multiplicidad y vitalidad.

## Normalidad

Esta característica da cuenta de la ocurrencia o no de complicaciones de tipo médico-quirúrgico en el momento del parto. En el boletín estadístico se recogen dos categorías de esta variable: «normal», «dístócico (con complicaciones)» que son utilizadas en la tabulación de los datos.

## Maturidad

La madurez del parto tiene que ver con la edad gestacional del nacido. Entre las definiciones formuladas por la Organización Mundial de la Salud figuran las que podemos considerar categorías de esta variable:

- A) Pretérmino: menos de 37 semanas completas de gestación (menos de 259 días).
- B) A término: de 37 a menos de 42 semanas completas (259 a 293 días).
- C) Posttérmino: cuarenta y dos semanas completas o más (294 días o más)

## Vitalidad

La característica denominada «vitalidad» se define como la consideración del resultado del parto, según el tipo de nacimiento: nacido vivo o muerte fetal tardía. Esta variable se investiga a partir de las repuestas registradas (en el boletín estadístico de parto) a las preguntas: «Nació con vida» y «Vivió más de 24 horas». Se recogen tres categorías: «Muerte fetal tardía», «Nació vivo y vivió menos de 24 horas» y «Nació vivo y vivió más de 24 horas».

## Asistencia del parto

La definición de esta característica se encuentran formulada por la pregunta del boletín estadístico de parto al que nos hemos referido repetidamente: «El parto fue asistido por personal sanitario (médico, comadrona, ATS)»? La información que se obtiene, de este modo, y que luego se tabula no es otra que las repuestas afirmativas y negativas a esta pregunta; esto es: partos asistidos por personal sanitario o partos asistidos por personal no sanitario.

## Lugar de nacimiento

La pregunta acerca del lugar de nacimiento queda cerrada y definida en el boletín estadístico, con las siguientes repuestas posibles: «Domicilio particular», «Centro sanitario», «Otro lugar». Estas tres categorías son las empleadas en la tabulación de estas características.

### 3.4.4. Características de la defunción

#### Mes de la defunción

La fecha de la defunción (día, mes y año) se consigna en el boletín estadístico de defunción y en el boletín municipal de defunción.

#### Causas de defunción

Las causas de defunción a ser registradas en el certificado médico son todas aquellas enfermedades, estados morbosos o lesiones que produjeron la muerte o que contribuyeron a ella y las circunstancias del accidente o violencia que produjeron dichas lesiones.

#### Causa básica de defunción

La causa básica de la defunción es a) la enfermedad o lesiones que inició la cadena de acontecimientos patológicos que condujeron directamente a la muerte, o b) las circunstancias del accidente que produjo la lesión fatal.

Con el fin de codificar una sola causa de mortalidad, la causa básica para tabulación ha sido seleccionada en base a la información contenida en el boletín Estadístico de Defunción de acuerdo con las reglas recomendadas por la Clasificación Internacional de Enfermedades (CIE) 9ª Revisión.

A partir del año 1988, atendiendo a las recomendaciones del Comité de Expertos en la Clasificación Internacional de Enfermedades (CIE-9ª) para aquellos países en los que se había adoptado una clasificación para el SIDA (279.1 CIE 9ª), y con el fin de mantener la comparabilidad de la serie y en orden a distinguir el SIDA de otras inmunodeficiencias (categoría 279 CIE 9ª), se hace uso de las categorías:

279.5 Síndrome de inmunodeficiencia adquirida (SIDA)

279.6 Para-SIDA

Para las defunciones debidas a VIH+ se reserva el código 795.8.

Desde el 1 de enero de 1989, de acuerdo a los criterios adoptados por los responsables de los Registros de Mortalidad Autonómicos y el Instituto Nacional de Estadística en el I Taller de codificación de Causa Básica de Defunción, Valencia, 1988, la codificación e la causa de muerte de algunas rúbricas (Causas externas, fracturas en mayores de 75 años ...) se efectúa de acuerdo a las siguientes normas:

##### a) Causas externas.

Todas aquellas causas externas donde no se tenga información sobre el motivo del hecho que las produjo se codifican en las categorías comprendidas entre E980-E989, excepto en aquellas en el que el índice del volumen 2 de la CIE 9ª Revisión contenga el modificador no esencial de «accidental». Se excluye de esta norma el caso de sobredosis (E850) y ahorcamiento (E953.0).

La ahorcadura en niños de 10 o más años se considera como suicida.

##### b) Fracturas en mayores de 75 años.

Cuando venga informada como causa inicial una fractura de cadera; cabeza de fémur, fémur; miembro inferior, sin mención de caída u otra causa externa especificada se codifica como causa básica «Fractura patológica» (733.1).

##### c) Los términos shock séptico se hace equivalente a sepsis y shock hemorrágico a hemorragia SAI.

En las muertes fetales tardías y en los nacidos vivos muertos dentro de las primeras 24 horas de vida la información sobre causa de muerte se ha obtenido a partir del Boletín Estadístico de Parto y para su codificación se han seguido las normas que sobre causa de muerte perinatal recomienda la CIE 9ª Revisión.

## Años potenciales de vida perdidos

Son los años que una persona deja de vivir si fallece a una edad que no es la de defunción habitual, fijada teóricamente para este colectivo. Para obviar el problema de la elección arbitraria de un límite de edad sobre el que no hay consenso, se han calculado unos años potenciales de vida perdidos para tres límites 65, 70 y 75 años cumplidos; se ha excluido del cálculo a los menores de 1 año.

Ejemplo:

APVP=  
Límite edad 70

$$\sum_{i=1}^{69} (70-i-0,5) d_i$$

$d_i$ =núm. muertes ocurridas  
a una edad «i» determinada.



### 3.5. Clasificaciones utilizadas

#### 3.5.1. Clasificación de profesiones utilizada

CODIGO INE	CODIGOS C.N.O.	DENOMINACION
01	01-19	Profesionales, Técnicos Y similares
02	20-21	Miembros y Personal Directivo de Órganos de la Administración Pública y Directores y Gerentes
03	31-39	Personal de servicios Administrativos
04	40-49	Comerciantes, vendedores y similares
05	50-59	Personal de los servicios de Hostelería, domésticos, personales, de protección y de seguridad y similares
06	60-64	Personal dedicado a la agricultura, ganadería, silvicultura, pesca, caza y similares
07	70-99	Personal de la extracción de minerales, preparación y tramitación de materiales, fabricación de productos del montaje y manejo e instalaciones de la construcción y de los transportes
08	22	Profesionales de las Fuerzas Armadas
09		Estudiantes
10		Personas dedicadas a las labores de su hogar
11		Jubilados, retirados, pensionistas y rentistas
12	00	Personas con ocupaciones no bien especificadas

#### 3.5.2. Agrupaciones de Municipios de la Comunidad de Madrid

*Por tamaño del Municipio (población de derecho del Padrón Municipal de Habitantes de 1991)*

##### 1. Menor de 101 Habitantes

Acebeda (La)  
Atazar (El)  
Berzosa del Lozoya  
Cervera de Buitrago  
Hiruela (La)  
Horcajuelo de la Sierra

Madarcos  
Navarredonda  
Puebla de la Sierra\*  
Robledillo de la Jara  
Robregordo  
Serna del Monte (La)

Pozuelo del Rey  
Prádera del Rincón  
Puentes Viejas  
Redueña  
Ribatejada  
Rozas del Puerto Real

Serranillo del Valle  
Somosierra  
Torremocha de Jarama  
Valdemanco  
Valdemaqueda

Valdepiélagos  
Valverde de Alcalá  
Venturada  
Villamantilla

##### 2. De 101 a 500 Habitantes

Alameda del Valle  
Ambite  
Batres  
Berrueco (El)  
Braojos

Brea del Tajo  
Cabanillas de la sierra  
Canencia  
Colmenar del Arroyo  
Corpa

Fresnedillas  
Fresno de Torote  
Garganta de los Montes  
Gargantilla de Lozoya  
Gascones

Horcajo de la Sierra  
Lozoya  
Montejo de la Sierra  
Navalafuente  
Nuevo Baztán

Olmeda de las Fuentes  
Patones  
Pezuela de las Torres  
Pinilla del Valle  
Piñuecar

Villanueva de Perales  
Villar del Olmo  
Villavieja del Lozoya

##### 3. De 501 a 1.000 habitantes

Anchuelo  
Casarrubuelos  
Cubas  
Chapinería  
Lozoyuela-Navas-Sieteiglesias

Navalagamella  
Orusco  
Pedrezuela  
Pelayos de la Presa  
Quijorna

Santa María de la Alameda  
Santorcaz  
Santos de la Humosa (La)  
Titulcia  
Valdaracete

Valdeavero  
Valdelaguna  
Vellón (El)  
Villamanrique de Tajo  
Zarzalejo

4. De 1.001 a 2.000

Ajalvir  
Aldea del Fresno  
Arroyomolinos  
Becerril de la Sierra  
Belmonte de Tajo

Boalo (El)  
Buitrago del Lozoya  
Bustarviejo  
Cabrera (La)  
Camarma de Esteruelas

Carabaña  
Cenicientos  
Cobeña  
Daganzo de Arriba  
Estremera

Fuente Sanz de Jarama  
Fuentidueña de Tajo  
Guadalix de la Sierra  
Moraleja de Enmedio  
Navacerrada  
Navas del Rey

Perales de Tajuña  
Rascafría  
Robledo de Chavela  
Sevilla la Nueva  
Talamanca del Jarama

Tielmes  
Torrejón de la Calzada  
Torrejón de Velasco  
Valdeolmos  
Valdetorres de Jarama

Valdilecha  
Villalbilla  
Villamanta

5. De 2.001 a 5.000 Habitantes

Alamo (El)  
Alpedrete  
Brunete  
Cadalso de los Vidrios  
Campo Real

Cercedilla  
Colmenarejo  
Collado Mediano  
Chinchón  
Fuente el Saz de Jarama

Griñón  
Hoyo de Manzanares  
Loeches  
Manzanares el Real  
Meco

Miraflores de la Sierra  
Molar (El)  
Molinos (Los)  
Morazarzal  
Paracuellos del Jarama  
San Agustín de Guadalix

Soto del Real  
Torrelaguna  
Torres de la Alameda

Valdemorillo  
Velilla de San Antonio

Villaconejos  
Villa del Prado  
Villanueva de la Cañada  
Villanueva del Pardillo  
Villarejo de Salván

6. De 5.001 a 10.000 Habitantes

Colmenar de Oreja  
Escorial (El)  
Galapagar  
Guadarrama  
Humanes de Madrid

Morata de Tajuña  
San Lorenzo del Escorial  
San Martín de la Vega  
San Martín de Valdeiglesias  
Torrelodones

7. De 10.001 a 20.000 Habitantes

Algete  
Boadilla del Monte  
Ciempozuelos  
Mejorada del Campo  
Navalcarnero

Rivas-Vaciamadrid  
Tres Cantos  
Valdemoro  
Villaviciosa de Odón

8. De 20.001 a 50.000 Habitantes

Aranjuez  
Arganda del Rey  
Colmenar Viejo  
Collado Villaalba  
Majadahonda

Pinto  
Pozuelo de Alarcón  
Rozas de Madrid (Las)  
San Fernando de Henares

9. De 50.001 a 100.000 Habitantes

Alcobendas  
Coslada  
Parla  
San Sebastián de los Reyes  
Torrejón de Ardoz

10. De 100.001 a 200.000 Habitantes

Alcalá de Henares  
Alcorcón  
Fuenlabrada  
Getafe  
Leganés  
Móstoles

11. Más de 200.000 Habitantes

Madrid

## Municipios que configuran el área Metropolitana

### AREA METROPOLITANA

Madrid (Zonas por Distritos):

ALMENDRA CENTRAL:

Centro  
Arganzuela  
Retiro  
Salamanca  
Chamartin  
Tetuán  
Chamberí

PERIFERIA NOROESTE:

Fuencarral  
Moncloa-Aravaca  
Ciudad Lineal  
Hortaleza  
Barajas

PERIFERIA ESTE:

Moratalaz  
Villa de Vallecas  
Vicálvaro  
San Blas

PERIFERIA SUR:

Latina  
Carabanchel  
Usera  
Puente de Vallecas  
Villaverde

### CORONA METROPOLITANA

ÁREA METROPOLITANA NORTE:

Alcobendas  
Colmenar Viejo  
Sebastián de los Reyes

ÁREA METROPOLITANA SUR:

Alcorcón  
Fuenlabrada  
Getafe  
Leganés  
Móstoles  
Parla  
Pinto

ÁREA METROPOLITANA ESTE:

Alcalá de Henarés  
Coslada  
Mejorada del Campo  
Paracuellos del Jarama  
Rivas Vaciamadrid  
San Fernando de Henares  
Torrejón de Ardoz  
Velilla de San Antonio

ÁREA METROPOLITANA OESTE:

Boadilla del Monte  
Brunete  
Majadahonda  
Pozuelo de Alarcón  
Rozas de Madrid (las)  
Villanueva de la Cañada  
Villanueva del Pardillo  
Villaviciosa de Odón



### 3.5.3. Clasificación de la causa de muerte

	Grandes Grupos	Lista Reducida	Lista detallada a tres dígitos	Clasificación suplementaria Causas Externas
CODIGOS LISTA	1-17	1-99	001-799	E800-E99
CÓDIGOS DE CORRESPONDENCIA	1 2 3 4 5 6 7 8 9 10 11 12 13 14 15 16 17	1-18 19-45 46-49 50-51 52-55 56-60 61-69 70-73 74-77 78-80 81-84 85 86 87 88-89 90 91-99	001-139 140-239 240-279 280-289 290-319 320-389 390-459 460-519 520-579 580-629 630-676 680-709 710-739 740-759 760-779 780-799	E800-E999
ORDEN DE LA LISTA	CIE 9. <sup>a</sup> Revisión	INE (CIE 9. <sup>a</sup> - Revisión)	CIE 9. <sup>a</sup> Revisión	CIE 9. <sup>a</sup> Revisión

### 3.5.4. Clasificación de las causas de muerte perinatal (CIE 9.<sup>a</sup> Revisión) Tabla de correspondencias entre las distintas listas

	Lista reducida	Lista de causas de muerte perinatal	Lista detallada
CÓDIGOS DE LA LISTA	1-24	1-93	001-999
CÓDIGOS DE CORRESPONDENCIA	1 2 3 4 5 6 7 8 9 10 11 12 13 14 15 16 17 18 19 20 21 22 23 24	1-5 6-11 12-17 18-24 25 26-27 28 29-32 33-35 36 37-39 40-44 45-50 51-54 55-60 61 62-67 68-69 70 71-72 73 74-84 85-87 88-93	760 761 762 763 764 765.0, 765.1 766 767 768 769 770 771 1-136 772 773 774 775 776 777 778 779 740-759 140-739 770-799 E800-E999
ORIGEN LISTA	INE basada CIE 9. <sup>a</sup> Revisión	CIE 9. <sup>a</sup> Revisión	CIE 9. <sup>a</sup> Revisión





### 3.6. IMPRESOS DE RECOGIDA DE LA INFORMACION





## Boletín Estadístico de Parto

Nacimientos y abortos



### Datos de la inscripción (A rellenar por el Encargado del Registro Civil)

Registro Civil nº \_\_\_\_\_

Municipio de \_\_\_\_\_

Provincia de \_\_\_\_\_

Inscripción realizada el día \_\_\_\_\_ del mes \_\_\_\_\_ del año \_\_\_\_\_

Libro (s) \_\_\_\_\_

Tomo (s) \_\_\_\_\_

Página (s) \_\_\_\_\_

En caso de aborto, incorporado al legajo de abortos el día \_\_\_\_\_ del mes \_\_\_\_\_ del año \_\_\_\_\_

Los datos recogidos en el Cuestionario para la declaración de nacimiento del Registro Civil que también figuren en este boletín, serán transmitidos a los Ayuntamientos para dar de alta al recién nacido en el Padrón Municipal de Habitantes (artículo 79.2 del Reglamento de Población y Demarcación Territorial de las Entidades Locales)

Los datos de los apartados siguientes serán consignados por los padres, parientes o personas obligadas por la ley a declarar el parto o, en su defecto, por el Encargado del Registro Civil. Señale, por favor, con una X el recuadro correspondiente. (Se ruega escribir con mayúsculas. No escriba en los espacios sombreados).

### 1. Datos del parto

Fecha del parto: día  mes  año

Municipio donde ocurrió el parto

Provincia

Nº de semanas cumplidas de gestación

**Lugar del parto:**

Domicilio particular	<input type="checkbox"/>	1	<b>¿El parto fué asistido por personal sanitario?</b> (médico, comadrona, A.T.S.)	Si	<input type="checkbox"/>	1
Centro sanitario	<input type="checkbox"/>	2		No	<input type="checkbox"/>	2
Otro lugar	<input type="checkbox"/>	3				

**Multiplicidad:**

Sencillo	<input type="checkbox"/>	1
Doble	<input type="checkbox"/>	2
Triple	<input type="checkbox"/>	3
Cuádruple o más	<input type="checkbox"/>	4

**Maturidad:**

A término	<input type="checkbox"/>	1
Prematuro	<input type="checkbox"/>	2

**Normalidad:**

Normal	<input type="checkbox"/>	1
Distócico (con complicaciones)	<input type="checkbox"/>	2

### 2. Datos de la madre

Nombre

1º Apellido

2º Apellido

D.N.I.  Fecha de nacimiento: día  mes  año

Profesión, oficio u ocupación principal\*

Nacionalidad

Residencia\*\* : Municipio o país si es en el extranjero

Provincia

Domicilio: calle/plaza/avda., etc.  nº

escalera  planta  puerta

Número de hijos que ha tenido contando este parto

¿Cuántos de ellos nacieron con vida?

El hijo anterior a este parto nacido con vida, nació el día  del mes  del año

¿Está casada? Si  1  
No\*\*\*  2

¿Está casada en primeras nupcias? Si  1  
No  2

Fecha del actual matrimonio: día  mes  año

### 3. Datos del padre

Nombre

1º Apellido

2º Apellido

D.N.I.  Fecha de nacimiento: día  mes  año

Profesión, oficio u ocupación principal\*

Nacionalidad

Residencia\*\* : Municipio o país si es en el extranjero

Provincia

Domicilio: calle/plaza/avda., etc.  nº

escalera  planta  puerta

\* Si es jubilado/a, retirado/a o pensionista, indíquese la profesión ejercida anteriormente.

\*\* Si es residente en España, se indicará el municipio en el que figura empadronado/a o, de no conocerse éste, el de la última residencia. Si es residente en el extranjero, se indicará únicamente el país de residencia.

\*\*\* Si la respuesta a esta pregunta es NO, pasar al apartado 3 (Datos del padre).



#### 4. Datos del nacimiento o del aborto (Se rellena un apartado por cada nacido vivo o muerto)

##### 1. Datos del primer nacido

Nombre \_\_\_\_\_  
1<sup>er</sup> Apellido \_\_\_\_\_  
2<sup>o</sup> Apellido \_\_\_\_\_

Sexo | Varón \_\_\_\_\_  1  
      | Mujer \_\_\_\_\_  6

Nació | Vivo \_\_\_\_\_  1  
      | Muerto \_\_\_\_\_  2

Vivió más de 24 horas | Si \_\_\_\_\_  1  
                              | No \_\_\_\_\_  2

Peso en gramos \_\_\_\_\_

Si nació muerto o vivió menos de 24 horas, indique la causa fundamental del aborto o de la muerte  
(Se ruega escribir con mayúsculas)

Causa materna o del parto \_\_\_\_\_

Causa del feto o del recién nacido \_\_\_\_\_

##### 2. Datos del segundo nacido (en caso de parto múltiple)

Nombre \_\_\_\_\_  
1<sup>er</sup> Apellido \_\_\_\_\_  
2<sup>o</sup> Apellido \_\_\_\_\_

Sexo | Varón \_\_\_\_\_  1  
      | Mujer \_\_\_\_\_  6

Nació | Vivo \_\_\_\_\_  1  
      | Muerto \_\_\_\_\_  2

Vivió más de 24 horas | Si \_\_\_\_\_  1  
                              | No \_\_\_\_\_  2

Peso en gramos \_\_\_\_\_

Si nació muerto o vivió menos de 24 horas, indique la causa fundamental del aborto o de la muerte  
(Se ruega escribir con mayúsculas)

Causa materna o del parto \_\_\_\_\_

Causa del feto o del recién nacido \_\_\_\_\_

##### 3. Datos del tercer nacido (en caso de parto múltiple)

Nombre \_\_\_\_\_  
1<sup>er</sup> Apellido \_\_\_\_\_  
2<sup>o</sup> Apellido \_\_\_\_\_

Sexo | Varón \_\_\_\_\_  1  
      | Mujer \_\_\_\_\_  6

Nació | Vivo \_\_\_\_\_  1  
      | Muerto \_\_\_\_\_  2

Vivió más de 24 horas | Si \_\_\_\_\_  1  
                              | No \_\_\_\_\_  2

Peso en gramos \_\_\_\_\_

Si nació muerto o vivió menos de 24 horas, indique la causa fundamental del aborto o de la muerte  
(Se ruega escribir con mayúsculas)

Causa materna o del parto \_\_\_\_\_

Causa del feto o del recién nacido \_\_\_\_\_

Sello del Registro Civil

Firma del declarante\*

Firma del médico\*\*

Médico colegiado con el n° \_\_\_\_\_

\* Indíquese debajo de la firma, el parentesco con los nacidos

\*\* Cuando se trate de un nacido muerto o fallecido antes de las 24 horas

**NOTA:** Si el número de nacidos, en el parto, es superior a tres se cumplimentará un segundo boletín con los datos de inscripción y los datos del cuarto, quinto, etc... nacido.

## Naturaleza, características y finalidad

---

El Movimiento Natural de la Población es el recuento de los nacimientos, matrimonios y defunciones que se producen en el territorio español en un año determinado.

## Legislación

Los Encargados del Registro Civil remitirán al Instituto Nacional de Estadística, a través de sus Delegaciones, los boletines de nacimientos, abortos, matrimonios, defunciones u otros hechos inscribibles (art. 20 del Reglamento de la Ley del Registro Civil).

---

## Secreto Estadístico

Serán objeto de protección y quedarán amparados por el **secreto estadístico** los datos personales que obtengan los servicios estadísticos, tanto directamente de los informantes como a través de fuentes administrativas (art. 13.1 de la Ley de la Función Estadística Pública de 9 de mayo de 1989 (LFEP)). Todo el personal estadístico tendrá la obligación de preservar el secreto estadístico (art. 17.1 de la LFEP).

---

## Obligación de facilitar los datos

La Ley 4/1990 establece la **obligación de facilitar los datos** que se soliciten para la elaboración de esta Estadística.

Los servicios estadísticos podrán solicitar datos de todas las personas físicas y jurídicas nacionales y extranjeras, residentes en España (artículo 10.1 de la LFEP).

Todas las personas físicas y jurídicas que suministren datos, tanto si su colaboración es obligatoria como voluntaria, **deben contestar de forma veraz, exacta, completa y dentro del plazo** a las preguntas ordenadas en la debida forma por parte de los servicios estadísticos (art. 10.2 de la LFEP).

**El incumplimiento** de las obligaciones establecidas en esta Ley, en relación con las estadísticas para fines estatales, **será sancionado** de acuerdo con lo dispuesto en las normas contenidas en el presente Título (art. 48.1 de la LFEP).





---

## Naturaleza características y finalidad.

Los matrimonios se inscribirán en el Registro Municipal o Consular del lugar en que acaecen (art. 16 de la Ley del Registro Civil de 8 de Junio de 1957).

---

## Legislación

## Información obligatoria

### Secreto Estadístico

Serán objeto de protección y quedarán amparados por el **secreto estadístico**, los datos personales que obtengan los servicios estadísticos tanto directamente de los informantes como a través de fuentes administrativas. (Art. 13.1 de la Ley de la Función Estadística Pública de 9 de mayo de 1989, (LFEP). Todo el personal estadístico tendrá la obligación de preservar el secreto estadístico (art. 17.1 de la LFEP).

### Obligación de facilitar los datos

La Ley 4/1990 establece la **obligación de facilitar los datos** que se soliciten para la elaboración de esta Estadística. Los servicios estadísticos podrán solicitar datos de todas las personas físicas y jurídicas nacionales y extranjeras, residentes en España (artículo 10.1 de la LFEP).

Todas las personas físicas y jurídicas que suministren datos tanto si su colaboración es obligatoria como voluntaria **deben contestar de forma veraz, exacta, completa y dentro del plazo** a las preguntas ordenadas en la debida forma por parte de los servicios estadísticos (art. 10.2 de la LFEP).

**El incumplimiento** de las obligaciones establecidas en esta Ley, en relación con las estadísticas para fines estatales, **será sancionado** de acuerdo con lo dispuesto en las normas contenidas en el presente Título (art. 48.1 de la LFEP). Las infracciones muy graves serán sancionadas con multas de **500.001 a 5.000.000** pesetas. Las infracciones graves serán sancionadas con multas de **50.001 a 500.000** pesetas. Las infracciones leves se sancionarán con multas de **10.000 a 50.000** pesetas (art. 51.1, 51.2 y 51.3 de la LFEP).



---

## Naturaleza, características y finalidad

Las defunciones se inscribirán en el Registro Municipal o Consular del lugar en que acaecen (art. 16 de la Ley del Registro Civil de 8 de Junio de 1957)

La información contenida en este boletín se utiliza también, a excepción de la causa de muerte sujeta al secreto estadístico, para la actualización del Padrón Municipal de habitantes (Real Decreto 1690/1986 de 11 de julio) y del Censo Electoral.

---

## Legislación

## Información obligatoria

### Secreto Estadístico

Serán objeto de protección y quedarán amparados por el **secreto estadístico**, los datos personales que obtengan los servicios estadísticos tanto directamente de los informantes como a través de fuentes administrativas. (Art. 13.1 de la Ley de la Función Estadística Pública de 9 de mayo de 1989, (LFEP). Todo el personal estadístico tendrá la obligación de preservar el secreto estadístico (art. 17.1 de la LFEP).

### Obligación de facilitar los datos

La Ley 4/1990 establece la **obligación de facilitar los datos** que se soliciten para la elaboración de esta Estadística. Los servicios estadísticos podrán solicitar datos de todas las personas físicas y jurídicas nacionales y extranjeras, residentes en España (artículo 10.1 de la LFEP).

Todas las personas físicas y jurídicas que suministren datos tanto si su colaboración es obligatoria como voluntaria **deben contestar de forma veraz, exacta, completa y dentro del plazo** a las preguntas ordenadas en la debida forma por parte de los servicios estadísticos (art. 10.2 de la LFEP).

**El incumplimiento** de las obligaciones establecidas en esta Ley, en relación con las estadísticas para fines estatales, **será sancionado** de acuerdo con lo dispuesto en las normas contenidas en el presente Título (art. 48.1 de la LFEP). Las infracciones muy graves serán sancionadas con multas de **500.001 a 5.000.000** pesetas. Las infracciones graves serán sancionadas con multas de **50.001 a 500.000** pesetas. Las infracciones leves se sancionarán con multas de **10.000 a 50.000** pesetas (art. 51.1, 51.2 y 51.3 de la LFEP).

---

NOTA: Este Boletín, una vez cumplimentado, deberá ser devuelto por el Registro Civil a la Delegación Provincial del INE. En caso de muerte violenta deberá acompañarse del correspondiente MNP-52 o enviar este último con posterioridad.





### 3.7. DISEÑO DE LOS REGISTROS DEL ARCHIVO ESTADISTICO



# DESCRIPCION DEL REGISTRO DE EXPLOTACION

NOMBRE: NACIMIENTOS  
LONGITUD REGISTRO: 360

N.º	NOMBRE SIMBOLICO	LONG	TIPO	POSICIONES		ORIGEN INCORPORACION	CARACT. DIRECTA/DERIVADA	DESCRIPCION	TRANSFORMACION DEL REGISTRO DE GRABACION
				Inicial	Final				
01	NUBOL	12	N	01	12	C	DI	Número de boletín	NUBOL
02	CPRIN	2	N	13	14	C	DI	Código provincia de inscripción	CPRIN
03	CMUIN	4	N	15	18	C	DI	Código municipio de inscripción	CMUIN
04	FINAN	4	N	19	22	C	DI	Año de inscripción	FINAN (si VITAL=3) ó FABAN (si VITAL=1,2)
05	CFINM	2	N	23	24	C	DI	Código mes inscripción	CFINM (si VITAL=3) ó CFABM (si VITAL=1,2)
06	FINDI	2	N	25	26	C	DI	Día de inscripción	FINDI (si VITAL=3) ó FABDI (si VITAL=1,2)
07	TINPA	4	N	27	30	C	DE	Tiempo transcurrido entre parto e inscripción (días)	Fecha inscripción - Fecha parto (días)
08	TMUII	1	N	31	31	I	DE	Tamaño municipio de inscripción (INE)	En blanco
09	TMUIC	2	N	32	33	C	DE	Tamaño municipio de inscripción (CM)	Tabla n.º 2 (Padrón)
10	AMBG1	1	N	34	34	C	DE	Ámbito geográfico de inscripción	Tabla n.º 3 (Padrón)
11	CCAA	2	N	35	36	C	DE	Código CCAA de inscripción	Tabla n.º 4 (Padrón)
12	OFINS	2	A	37	38	C	DI	Oficina de inscripción	Tabla n.º 20
13	TOINS	4	A	39	42	C	DI	Tomo de inscripción	Tabla n.º 20
14	PAINS	3	A	43	45	C	DI	Página de Inscripción	Tabla n.º 20
15	PAINV	1	A	46	46	C	DI	Página de inscripción vuelta	Tabla n.º 20
16	FEPAN	4	N	47	50	C	DI	Año del parto	FEPAN
17	CFEPA	2	N	51	52	C	DI	Código mes del parto	CFEPA
18	FEPAD	2	N	53	54	C	DI	Día del parto	FEPAD
19	FEPSE	1	N	55	55	C	DE	Día de la semana	Tabla n.º 5
20	FEPFL	1	N	56	56	C	DE	Fase lunar	Tabla n.º 6
21	LUNAC	1	N	57	57	C	DI	Lugar de nacimiento	LUNAC
22	COCEN	9	N	58	66	R	DI	Código centro sanitario del nacimiento	En blanco
23	CONSUL	2	N	67	68	R	DI	Número de consultas prenatales	En blanco
24	PRICON	1	N	69	69	R	DI	Trimestre primera consulta	En blanco
25	PARAS	1	N	70	70	C	DI	Parto asistido	PARAS
26	SEGES	2	N	71	72	C	DI	Semanas de gestación	SEGES
27	PRESE	1	N	73	73	R	DI	Presentación del feto en el parto	En blanco
28	TERMI	1	N	74	74	R	DI	Terminación del parto	En blanco
29	MULTI	1	N	75	75	C	DI	Multiplicidad	MULTI
30	NVIVOS	1	N	76	76	C	DE	Número niños nacidos vivos en el parto	N.º registros con los 8 primeros dígitos de NUBOL iguales y NACIV = 1
31	NMUERTOS	1	N	77	77	C	DE	Número niños nacidos muertos en el parto	N.º registros con los 8 primeros dígitos de NUBOL iguales y NACIV = 2
32	NORDEN	1	N	78	78	C	DE	Número de orden en el parto	TABLA 12
33	MATUR	1	N	79	79	C	DI	Maturidad	MATUR
34	NORMA	1	N	80	80	C	DI	Normalidad	NORMA
35	VITAL	1	N	81	81	C	DE	Vitalidad	Tabla 7
36	NPESO	4	N	82	85	C	DI	Peso del nacido	NPESO
37	NSEXO	1	N	86	86	C	DI	Sexo del nacido	NSEXO
38	COCAU	4	A	87	90	C	DI	Código causa de muerte	COCAU
39	DILA2	5	A	91	95			Espacios en blanco	En blanco
40	DURMAD	5	N	96	100	C	DE	Duración matrimonio (días)	Fecha parto - fecha matrimonio (días)
41	EANTE	2	N	101	102	R	DI	Número embarazos anteriores	En blanco
42	NVIVOA	1	N	103	103	R	DI	Nacidos vivos embarazos anteriores	En blanco
43	NMUERA	1	N	104	104	R	DI	Nacidos muertos embarazos anteriores	En blanco
44	NABORA	1	N	105	105	R	DI	Abortos embarazos anteriores	En blanco
45	CHIJO	2	N	106	107	C	DI	Código número hijos nacidos vivos	CHIJO
46	FAPAA	4	N	108	111	C	DI	Año parto anterior con nacido vivo	FAPAA
47	CFAPA	2	2	112	113	C	DI	Código mes parto anterior con nacido vivo	CFAPA
48	FAPAD	2	N	114	115	C	DI	Día parto anterior con nacido vivo	FAPAD
49	EANTA	4	N	116	119	R	DI	Año parto o extracción del embarazo anterior	En blanco
50	EANTM	2	N	120	121	R	DI	Código parto o extracción del embarazo ante	En blanco
51	EANTD	2	N	122	123	R	DI	Día parto o extracción del embarazo anterior	En blanco
52	INTER	6	A	124	129	C	DE	Intervalo genésico nacidos vivos (días)	Tabla 8
53	INTERT	6	A	130	135	R	DE	Intervalo genésico nacidos total (días)	En blanco
54	ORDENA	2	N	136	137	R	DE	Orden alumbramientos	En blanco
55	ORDENP	2	N	138	139	R	DE	Orden del parto	En blanco
56	ORDEVM	2	N	140	141	R	DE	Orden de nacidos vivos más nacidos muertos	En blanco
57	ORDEN	2	N	142	143	C	DE	Orden de los nacidos vivos	Tabla 13
58	ORAN	2	N	144	145	C	DE	Nacidos vivos anteriores	Tabla 14
59	NATOT	2	N	146	147	R	DE	Nacidos vivos anteriores + nacidos muertos anteriores + abortos	En blanco
60	FENMA	4	A	148	151	C	DI	Año nacimiento madre	FENMA
61	CFENM	2	N	152	153	C	DI	Código mes nacimiento madre	CFENM
62	FENMD	2	N	154	155	C	DI	Día nacimiento madre	FENMD
63	EDANM	2	N	156	157	C	DE	Edad madre (años cumplidos)	Fecha parto - fecha nac. madre (años)
64	GENNM	2	N	158	159	C	DE	Edad de la generación de la madre a 31 Diciembre del año del parto (año parto - año nac. madre)	Año parto - Año nac. madre
65	ORIEN	2	N	160	161	C	DE	Orientación bóveda celeste de la madre	Tabla 9 (Padrón)
66	CASAD	1	N	162	162	C	DI	Estado civil de la madre y tipo de filiación del nacido	CASAD
67	CASAP	1	N	163	163	C	DI	Primeras nupcias	CASAP (solo si CASAD=1)
68	CASOR	1	N	164	164	R	DI	Número de orden actual matrimonio	En blanco
69	FEMAN	4	N	165	168	C	DI	Año del último matrimonio	FEMAN
70	CFEMA	2	N	169	170	C	DI	Código mes del último matrimonio	CFEMA



# DESCRIPCION DEL REGISTRO DE EXPLOTACION

NOMBRE: NACIMIENTOS

LONGITUD REGISTRO: 360

N°	NOMBRE SIMBOLICO	LONG.	TIPO	POSICIONES		ORIGEN INCORPORACION	CARACT. DIRECTA/DERIVADA	DESCRIPCION	TRANSFORMACION DEL REGISTRO DE GRABACION
				Inicial	Final				
71	FEMAD	2	N	171	172	C	DI	Día del último matrimonio	FEMAD
72	EDAMM	2	N	173	174	C	DE	Edad madre al último matr. (años cumplidos)	Fecha matrimonio - Fecha nac. madre (años)
73	GENMM	2	N	175	176	C	DE	Edad de la madre a 31 Diciembre del año de su matrimonio (año matrimonio - año nacimiento madre)	Año matrimonio - Año nacimiento madre
74	DURMA	2	N	177	178	C	DE	Duración del matrimonio (años cumplidos)	Fecha parto-fecha matr. (años)
75	DURMAP	2	N	179	180	C	DE	Duración del matrimonio madre a 31 Diciembre del año del parto (año parto - año matrimonio)	Año parto - año matrimonio
76	CPROM	2	A	181	182	C	DI	Código profesión madre (CAM)	CPROM
77	CPRBMG	2	A	183	184	I	DI	Código profesión madre (Clasificación B)	En blanco
78	CPRBM	2	A	185	186	C	DE	Código profesión madre (INE)	Tabla 10
79	CRAM	1	A	187	187	C	DE	Relación actividad madre	Tabla 11
80	ESTUM	1	N	188	188	R	DI	Estudios terminados madre	En blanco
81	DILA8	1	A	189	189	C		Espacios en blanco	En blanco
82	COCALM	7	N	190	196	R	DI	Código calle residencia madre	En blanco
83	NVCALM	4	A	197	200	R	DI	Número calle residencia madre	En blanco
84	POCALM	5	A	201	205	R	DI	Portal - BIS - Duplicado madre	En blanco
85	DISM 1	2	N	206	207	R	DE	Distrito madre (18)	En blanco
86	BARM1	1	N	208	208	R	DE	Barrio madre (18)	En blanco
87	SECM1	3	N	209	211	R	DE	Sección madre (18)	En blanco
88	DISM2	2	N	212	213	R	DE	Distrito madre (21)	DISP2
89	BARM2	1	N	214	214	R	DE	Barrio madre (21)	BARP2
90	SECM2	3	N	215	217	R	DE	Sección madre (21)	SECP2
91	DILA3	2	A	218	219			Espacios en blanco	En blanco
92	AREASM	2	N	220	221	R	DE	Area salud madre	AREASP
93	DISSM	1	N	222	222	R	DE	Distrito salud madre	DISSP
94	ZONSM	2	N	223	224	R	DE	Zona salud madre	ZONSP
95	CMJURE	4	N	225	228	C	DI	Código municipio residencia madre	CMJURE
96	CPROR	2	N	229	230	C	DI	Código provincia residencia madre	CPROR
97	CCAAM	2	N	231	232	C	DE	Código CCAA residencia madre	Tabla n.º 4
98	TMJUREI	1	N	233	233	I	DE	Tamaño municipio residencia madre (INE)	En blanco
99	TMJURE	2	N	234	235	C	DE	Tamaño municipio residencia madre (CM)	Tabla n.º 2
100	AMBGM	1	N	236	236	C	DE	Ambito geográfico madre	Tabla n.º 3
101	DILA4	10	A	237	246			Espacios en blanco	En blanco
102	FENPA	4	N	247	250	C	DI	Año nacimiento padre	FENPA
103	CFENP	2	N	251	252	C	DI	Código mes nacimiento padre	CFENP
104	FENPD	2	N	253	254	C	DI	Día nacimiento padre	FENPD
105	EDANP	2	N	255	256	C	DE	Edad padre (años cumplidos)	Fecha parto - fecha nac. padre (años)
106	GENNP	2	N	257	258	C	DE	Edad generación padre a 31 Diciembre del año del parto (año parto - año nac. padre)	Año parto - Año nac. padre
107	EDAMP	2	N	259	260	C	DE	Edad padre al último matrimonio (años cumplidos)	Fecha matrimonio - Fecha nac. padre (años)
108	GENMP	2	N	261	262	C	DE	Edad generación padre a 31 Diciembre del año de su matrimonio (año matrimonio - año nac. padre)	Año matrimonio - año nac. padre
109	CPROP	2	A	263	264	C	DI	Código profesión padre (CM)	CPROP
110	CPRBPG	2	A	265	266	I	DI	Código profesión padre (Clasificación B)	En blanco
111	CPRBP	2	A	267	268	C	DE	Código profesión padre (INE)	Tabla 10
112	CRAP	1	A	269	269	C	DE	Relación actividad padre	Tabla 11
113	ESTUP	1	N	270	270	R	DI	Estudios terminados padre	En blanco
114	DILA8	1	A	271	271	C		Espacios en blanco	En blanco
115	COCAL	7	N	272	278	C	DI	Código calle residencia padre	COCAL
116	NUCAL	4	A	279	282	C	DI	Número calle residencia padre	NUCAL
117	POCAL	5	A	283	287	C	DI	Portal - Bis - duplicado padre	POCAL
118	DISP1	2	N	288	289	C	DE	Distrito padre (18)	En blanco
119	BARP1	1	N	290	290	C	DE	Barrio padre (18)	En blanco
120	SECP1	3	N	291	293	C	DE	Sección padre (18)	En blanco
121	DISP2	2	N	294	295	C	DE	Distrito padre (21)	DISP2
122	BARP2	1	N	296	296	C	DE	Barrio padre (21)	BARP2
123	SECP2	3	N	297	299	C	DE	Sección padre (21)	SECP2
124	DILA5	2	A	300	301			Espacios en blanco	En blanco
125	AREASP	2	N	302	303	C	DE	Area salud padre	AREASP
126	DISSP	1	N	304	304	C	DE	Distrito salud padre	DISSP
127	ZONSP	2	N	305	306	C	DE	Zona salud padre	ZONSP
128	CMUPA	4	N	307	310	C	DI	Código municipio residencia padre	CMUPA
129	CPRPA	2	N	311	312	C	DI	Código provincia residencia padre	CPRPA
130	CCAAP	2	N	313	314	C	DE	Código CCAA residencia padre	Tabla 4
131	TMUPAI	1	N	315	315	I	DE	Tamaño municipio residencia padre (INE)	En blanco
132	TMUPA	2	N	316	317	C	DE	Tamaño municipio residencia padre (CM)	Tabla 2
133	AMBGP	1	N	318	318	C	DE	Ambito geográfico padre	Tabla 3
134	TPSEX	2	N	319	320	C	DE	Tipología del parto (sexo)	Tabla 15
135	TPVIT	2	N	321	322	C	DE	Tipología del parto (vitalidad)	Tabla 16
136	LICAL	30	A	323	352	C	DI	Literal calle residencia padre o madre	LICAL
137	FILIA	1	N	353	353	C	DE	Filiación del nacido (NM)	FILIA
138	DOFIL	1	N	354	354	C	DE	Indicador domicilio de los padres	DOFIL
139	DILA6	6	N	355	360	C		Espacios en blanco	En blanco

C- Registro grabación CAM

I- Registro explotación INE (solo)

R- Proyecto reforma MNP (solo)

# DESCRIPCION DEL REGISTRO DE EXPLOTACION

NOMBRE: NATRIMONIOS  
LONGITUD REGISTRO: 440

N°	NOMBRE SIMBOLICO	LONG	TIPO	POSICIONES		ORIGEN INCORPORACION	CARACT. DIRECTA/DERIVADA	DESCRIPCION	TRANSFORMACION DEL REGISTRO DE GRABACION
				Inicial	Final				
01	NUBOL	12	N	01	12	C	DI	Número de boletín	NUBOL
02	CPRIN	2	N	13	14	C	DI	Código provincia de inscripción	CPRIN
03	CMUIN	4	N	15	18	C	DI	Código municipio de inscripción	CMUIN
04	FINAN	4	N	19	22	C	DI	Año de inscripción	FINAN
05	CFINM	2	N	23	24	C	DI	Código mes inscripción	CFINM
06	FINDI	2	N	25	26	C	DI	Día de inscripción	FINDI
07	TMUII	1	N	27	27	I	DE	Tamaño municipio de inscripción (INE)	En blanco
08	TMUIC	2	N	28	29	C	DE	Tamaño municipio de inscripción (CAM)	Tabla n.º 2 (Partos)
09	AMBG1	1	N	30	30	C	DE	Ambito geográfico de inscripción	Tabla n.º 3 (Partos)
10	CCAA	2	N	31	32	C	DE	Código CCAA de inscripción	Tabla n.º 4 (Partos)
11	OFINS	2	A	33	34	C	DI	Oficina de inscripción	Tabla n.º 20
12	TOINS	4	A	35	38	C	DI	Tomo de inscripción	Tabla n.º 20
13	PAINS	3	A	39	41	C	DI	Página de inscripción	Tabla n.º 20
14	PAINV	1	A	42	42	C	DI	Página de inscripción vuelta	Tabla n.º 20
15	FACEL	4	N	43	46	C	DI	Año de celebración	FACEL
16	FCCEL	2	N	47	48	C	DI	Código mes de celebración	FCCEL
17	FDCEL	2	N	49	50	C	DI	Día de celebración	FDCEL
18	RITOC	1	N	51	51	C	DI	Forma de celebración	RITOC
19	DILA2	10	N	52	61			Espacios en blanco	
20	FACON	4	N	62	65	C	DI	Año nacimiento del contrayente	FACON
21	FCCON	2	N	66	67	C	DI	Código mes nacimiento del contrayente	FCCON
22	FDCON	2	N	68	69	C	DI	Día nacimiento del contrayente	FDCON
23	EDCON	3	N	70	72	C	DE	Edad del contrayente (años cumplidos)	Fecha matrimonio - Fecha nacimiento del contrayente (años)
24	GENCO	3	N	73	75	C	DE	Edad de la generación del contrayente a 31 de Diciembre del año del matrimonio (años)	Año matrimonio - Fecha nacimiento del contrayente
25	CECON	1	N	76	76	C	DI	Código estado civil del contrayente	CECON
26	FADCO	4	N	77	80	C	DI	Año del divorcio del contrayente	FADCO
27	FCDCO	2	N	81	82	C	DI	Código mes divorcio del contrayente	FCDCO
28	FDDCO	2	N	83	84	C	DI	Día de divorcio del contrayente	FDDCO
29	TDICO	6	N	85	90	C	DE	Tiempo transcurrido entre el divorcio anterior y el matrimonio actual (días)	Fecha matrimonio del contrayente - Fecha divorcio (días)
30	ORICO	2	N	91	92	C	DE	Orientación bóveda celeste del contrayente	Tabla 9 (Partos)
31	CPCON	2	A	93	94	C	DI	Código profesión del contrayente (CAM)	CPCON
32	CPCONI	2	A	95	96	I	DI	Código profesión del contrayente (INE)	En blanco
33	CPCONB	2	A	97	98	C	DE	Código profesión del contrayente (clasificación B)	Tabla 10 (partos)
34	CRACON	1	A	99	99	C	DE	Relación con la actividad del contrayente	Tabla 11 (partos)
35	NCCON	4	N	100	103	C	DI	Nacionalidad del contrayente	NCCON
36	CCCON	8	N	104	111	C	DI	Código calle residencia del contrayente	CCCON
37	NUCON	4	A	112	115	C	DI	Número calle residencia del contrayente	NUCON
38	POCON	5	A	116	120	C	DI	Portal Bis - Duplicado del contrayente	POCON
39	DISCO1	2	N	121	122	C	DE	Distrito del contrayente (18)	En blanco
40	BARCO1	1	N	123	123	C	DE	Barrio del contrayente (18)	En blanco
41	SECCO1	3	N	124	126	C	DE	Sección del contrayente (18)	En blanco
42	DISCO2	2	N	127	128	C	DE	Distrito del contrayente (21)	DISCO2
43	BARCO2	1	N	129	129	C	DE	Barrio del contrayente (21)	BARCO2
44	SECCO2	3	N	130	132	C	DE	Sección del contrayente (21)	SECCO2
45	ARSCO	2	N	133	134	C	DE	Area de salud del contrayente	ARSCO
46	DISSCO	1	N	135	135	C	DE	Distrito salud del contrayente	DISSCO
47	ZONSCO	2	N	136	137	C	DE	Zona salud del contrayente	ZONSCO
48	CMCON	4	N	138	141	C	DI	Código municipio residencia del contrayente	CMCON
49	CRCON	2	N	142	143	C	DI	Código provincia residencia del contrayente	CRCON
50	CCAACO	2	N	144	145	C	DE	Código CCAA residencia del contrayente	Tabla n.º 4 (partos)
51	TREICO	1	N	146	146	I	DE	Tamaño municipio residencia del contrayente (INE)	En blanco
52	TRECO	2	N	147	148	C	DE	Tamaño municipio residencia del contrayente (CAM)	Tabla n.º 2 (partos)
53	AMBGCO	1	N	149	149	C	DE	Ambito geográfico del contrayente	Tabla n.º 3 (partos)
54	NOCCO	2	N	150	151	C	DI	Código número de orden del matrimonio del contrayente	NOCCO
55	DILA3	10	A	152	161			Espacios en blanco	
56	FACAN	4	N	162	165	C	DI	Año nacimiento de la contrayente	FACAN
57	FCCAN	2	N	166	167	C	DI	Código mes nacimiento de la contrayente	FCCAN
58	FDCAN	2	N	168	169	C	DI	Día nacimiento de la contrayente	FDCAN
59	EDCAN	3	N	170	172	C	DE	Edad de la contrayente (años cumplidos)	Fecha matrimonio - Fecha nacimiento de la contrayente
60	GENCAN	3	N	173	175	C	DE	Edad de la generación de la contrayente a 31 de Diciembre del año del matrimonio (años)	Año matrimonio - Año nacimiento de la contrayente
61	CECAN	1	N	176	176	C	DI	Código estado civil de la contrayente	CECAN
62	FADCA	4	N	177	180	C	DI	Año divorcio de la contrayente	FADCA
63	FCDCA	2	N	181	182	C	DI	Código mes divorcio de la contrayente	FCDCA
64	FDDCA	2	N	183	184	C	DI	Día divorcio de la contrayente	FDDCA
65	TDICA	6	N	185	190	C	DE	Tiempo transcurrido entre el divorcio anterior y el matrimonio actual (días)	Fecha matrimonio de la contrayente - Fecha divorcio (días)



# DESCRIPCION DEL REGISTRO DE EXPLOTACION

NOMBRE: NATRIMONIOS  
LONGITUD REGISTRO: 440

N.º	NOMBRE SIMBOLICO	LONG	TIPO	POSICIONES		ORIGEN INCORPORACION	CARACT. DIRECTA/ DERIVADA	DESCRIPCION	TRANSFORMACION DEL REGISTRO DE GRABACION
				Inicial	Final				
66	NOCCA	2	N	191	192	C	DI	Código número orden matrimonio de la con- trayente	NOCCA
67	ORICA	2	N	193	194	C	DE	Orientación bóveda celeste del con- trayente	Tabla 9 (partos)
68	CPCAN	2	A	195	196	C	DI	Código profesión de la con- trayente (CAM)	CPCAN
69	CPCANI	2	A	197	198	I	DI	Código profesión de la con- trayente (INE)	En blanco
70	CPCANB	2	A	199	200	C	DE	Código profesión de la con- trayente (clasifi- cación B)	Tabla 10 (partos)
71	CRACAN	1	A	201	201	C	DE	Relación con la actividad de la con- trayente	Tabla 11 (partos)
72	NCCAN	4	N	202	205	C	DI	Nacionalidad de la con- trayente	NCCAN
73	CCCAN	8	N	206	213	C	DI	Código calle residencia de la con- trayente	CCCAN
74	NUCAN	4	A	214	217	C	DI	Número calle residencia de la con- trayente	NUCAN
75	POCAN	5	A	218	222	C	DI	Portal - Bis - Duplicado de la con- trayente	POCAN
76	DISCA1	2	N	223	224	C	DE	Distrito de la con- trayente (18)	En blanco
77	BARCA1	1	N	225	225	C	DE	Barrio de la con- trayente (18)	En blanco
78	SECCA1	3	N	226	228	C	DE	Sección de la con- trayente (18)	En blanco
79	DISCA2	2	N	229	230	C	DE	Distrito de la con- trayente (21)	DISCA2
80	BARCA2	1	N	231	231	C	DE	Barrio de la con- trayente (21)	BARCA2
81	SECCA2	3	N	232	234	C	DE	Sección de la con- trayente (21)	SECCA2
82	ARSCA	2	N	235	236	C	DE	Area salud de la con- trayente	ARSCA
83	DISSCA	1	N	237	237	C	DE	Distrito salud de la con- trayente	DISSCA
84	ZONSCA	2	N	238	239	C	DE	Zona salud de la con- trayente	ZONSCA
85	CMCAN	4	N	240	243	C	DI	Código munic. residencia de la con- trayente	CMCAN
86	CRCAN	2	N	244	245	C	DI	Código provincia residencia de la con- trayente	CRCAN
87	CCAACA	2	N	246	247	C	DE	Código CCAA residencia de la con- trayente	Tabla n.º 4 (partos)
88	TREICA	1	N	248	248	I	DE	Tamaño municipio residencia de la con- trayente (INE)	En blanco
89	TRECA	2	N	249	250	C	DE	Tamaño municipio residencia de la con- trayente (CAM)	Tabla n.º 2 (partos)
90	AMBGCA	1	N	251	251	C	DE	Ambito geográfico de la con- trayente	Tabla n.º 3 (partos)
91	DILA4	10	A	252	263			Espacios en blanco	
92	CCMA	8	N	264	271	C	DI	Código calle residencia del matrimo- nio	CCMA
93	NUNMA	4	A	272	275	C	DI	Número calle residencia del matrimo- nio	NUNMA
94	PORMA	5	A	276	280	C	DI	Portal - Bis - Duplicado residencia del matrimo- nio	PORMA
95	DISMA1	2	N	281	282	C	DE	Distrito matrimonio (18)	En blanco
96	BARMA1	1	N	283	283	C	DE	Barrio del matrimonio (18)	En blanco
97	SECM1	3	N	284	286	C	DE	Sección del matrimonio (18)	En blanco
98	DISMA2	2	N	287	288	C	DE	Distrito matrimonio (21)	DISMA2
99	BARMA2	1	N	289	289	C	DE	Barrio del matrimonio (21)	BARMA2
100	SECM2	3	N	290	292	C	DE	Sección del matrimonio (21)	SECM2
101	ARMA	2	N	293	294	C	DE	Area salud matrimonio	ARMA
102	DISSMA	1	N	295	295	C	DE	Distrito salud matrimonio	DISSMA
103	ZONSMA	2	N	296	297	C	DE	Zona salud matrimonio	ZONSMA
104	CMUMA	4	N	298	301	C	DI	Código municipio residencia matrimonio	CMUMA
105	CPRMA	2	N	302	303	C	DI	Código provincia residencia matrimonio	CPRMA
106	CCAAMA	2	N	304	305	C	DE	Código CCAA residencia del matrimo- nio	Tabla n.º 4 (partos)
107	TMAI	1	N	306	306	I	DE	Tamaño municipio residencia matrimonio (INE)	Tabla n.º 1 (partos)
108	TMUMA	2	N	307	308	C	DE	Tamaño municipio residencia matrimonio (CAM)	Tabla n.º 2 (partos)
109	AMBGMA	1	N	309	309	C	DE	Ambito geográfico matrimonio	Tabla n.º 3 (partos)
110	DIFED	6	N	310	315	C	DE	Diferencia de edades entre el con- trayente y la con- trayente (días)	Fecha nac. del con- trayente Fecha nac. de la con- trayente (días)
111	TIPOA1	1	N	316	316	C	DE	Tipología A de matrimo- nios (primer nivel)	Tabla 20
112	TIPOA2	3	N	317	319	C	DE	Tipología A de matrimo- nios (2.º nivel)	Tabla 21
113	TIPOA3	3	N	320	322	C	DE	Tipología A de matrimo- nios (tercer nivel)	Tabla 22
114	TIPOB	8	N	323	330	C	DE	Tipología B de matrimo- nios	En blanco
115	EOCE	1	N	331	331	I	DE	El esposo residía anteriormente en el lugar de celebración	Tabla 23
116	EACE	1	N	332	332	I	DE	La esposa residía anteriormente en el muni- cipio de celebración	Tabla 23
117	MACE	1	N	333	333	I	DE	El matrimonio fija su residencia en el muni- cipio de celebración	Tabla 23
118	EOMA	1	N	334	334	I	DE	El esposo residía anteriormente en el muni- cipio que fija su residencia el matrimonio	Tabla 23
119	EAMA	1	N	335	335	I	DE	La esposa residía anteriormente en el muni- cipio que fija su residencia el matrimonio	Tabla 23
120	EOAMA	1	N	336	336	I	DE	Ambos esposos residían anteriormente en el municipio que fija su residencia el matrimonio	Tabla 23
121	LICAN	30	A	337	366	C	DI	Literal calle residencia del con- trayente	LICAN
122	LICAN	30	A	367	396	C	DI	Literal calle residencia de la con- trayente	LICAN
123	LICMA	30	A	397	426	C	DI	Literal calle residencia del matrimo- nio	LICMA
124	DILA5	12	A	427	440			Espacios en blanco	En blanco

C = Registro Grabación CAM | I = Registro explotación INE (solo)



# DESCRIPCION DEL REGISTRO DE EXPLOTACION

NOMBRE: DEFUNCIONES-PARTOS

LONGITUD REGISTRO: 271

N°	NOMBRE SIMBOLICO	LONG	TIPO	POSICIONES		ORIGEN INCORPORACION	CARACT DIRECTA/ DERIVADA	DESCRIPCION	TRANSFORMACION DEL REGISTRO DE GRABACION
				Inicial	Final				
01	NUBOL	12	N	01	12	C	DI	Número de boletín	NUBOL
02	NUCOL	5	N	13	17	C	DI	Número de colegiado	En blanco
03	CPRCO	2	N	18	19	C	DI	Código provincia colegiado	En blanco
04	DNIF	8	N	20	27	C	DI	DNI fallecido	En blanco
05	CSEXO	1	N	28	28	C	DI	SEXO	NSEXO { 1 = 1 / 2 = 6 }
06	FDEA	4	N	29	32	C	DI	Año de la defunción	FEPAN
07	FEDEME	2	N	33	34	C	DI	Mes de la defunción	CFEPA
08	FEDEDI	2	N	35	36	C	DI	Día de la defunción	FEPAD
09	FEDEH	2	N	37	38	C	DI	Hora de la defunción	En blanco
10	CLDEF	1	N	39	39	C	DI	Código lugar de la defunción	En blanco
11	CCSDEF	8	N	40	47	C	DI	Código Centro Sanitario defunción	En blanco
12		5	A	48	52	C	DI	Espacios en blanco	En blanco
13	FNAA	4	N	53	56	C	DI	Año de nacimiento	FEPAN
14	FNAME	2	N	57	58	C	DI	Mes de nacimiento	CFEPA
15	FNADI	2	N	59	60	C	DI	Día de nacimiento	FEPAD
16	FNAH	2	N	61	62	C	DI	Hora de nacimiento	En blanco
17	CECIF	1	N	63	63	C	DI	Estado civil fallecido	1
18	CPRNA	2	N	64	65	C	DI	Código provincia nacimiento	CPRIN
19	CMUNA	4	N	66	69	C	DI	Código municipio nacimiento	CMUIN
20	CPRRE	2	N	70	71	C	DI	Código provincia residencia	CPROR
21	CMURE	4	N	72	75	C	DI	Código municipio residencia	CMURE
22	TMURE	1	N	76	76	C	DI	Tamaño municipio residencia	TMUREI
23	EMURE	2	N	77	78	C	DI	Tamaño municipio residencia (CM)	TMURE
24	AGEOR	1	N	79	79	C	DI	Ambito geográfico residencia (CM)	AMBGM
25	LCALLR	30	A	80	109	C	DI	Literal calle residencia fallecido	LICAL
26	CCALLR	8	N	110	117	C	DI	Código calle residencia	COCAL
27	NNCALL	1	A	118	118	C	DI	Nombre Número calle residencia	NnUCA
28	NCALLR	6	A	119	124	C	DI	Número calle residencia	NUCAL
29	PCALLR	4	A	125	128	C	DI	Portal calle residencia	En blanco
30	DIL2	3	A	129	131			Dilatación	
31	DIRE1	2	N	132	133	C	DI	Distrito residencia (18)	DISM1
32	BARE1	2	N	134	135	C	DI	Barrio residencia (18)	BARM1
33	SERE1	3	N	136	138	C	DI	Sección residencia (18)	SECM1
34	DIRE2	2	N	139	140	C	DI	Distrito residencia (21)	DISM2
35	BARE2	2	N	141	142	C	DI	Barrio residencia (21)	BARM2
36	SERE2	3	N	143	144	C	DI	Sección residencia (21)	SECM2
37	ADZBRF	5	N	146	150	C	DI	Area, Distrito y Zona básica Salud	AREASM, DISSM, ZONSM
38	ESTF	1	N	151	151	C	DI	Estudios terminados	En blanco
39	CPROF1	2	A	152	153	C	DI	Código profesión INE	En blanco
40	CPROF2	2	A	154	155	C	DI	Código profesión CM	En blanco
41	CCAACT	1	A	156	156	C	DI	Relación actividad	2
42	CPROF	2	A	157	158	C	DI	Código profesión (clasificación B)	Blanco
43	CCAU1A	4	A	159	162	C	DI	Código causa 1 A	En blanco
44	CCAU2B	4	A	163	166	C	DI	Código causa 1 B	En blanco
45	CCAU1C	4	A	167	170	C	DI	Código causa 1 C	En blanco
46	CCAU2	4	A	171	174	C	DI	Código causa 2	En blanco
47	CCAU3	5	A	175	179	C	DI	Código causa básica	COCAU
48		9	A	180	188	C	DI	Blancos	En blanco
49	NECR	1	N	189	189	C	DI	Necropsia	En blanco
50	CRED1	3	N	190	192	C	DI	Causa reducida (1508)	En blanco
51	CRE1	2	N	193	194	C	DI	Causa reducida (508)	En blanco
52	CMMP	3	N	195	197	C	DI	Causa morb. y mort. perinatal	En blanco
53	CLRED	2	N	198	199	C	DI	Causa lista reducida (998)	Tabla 18
54	CCAU3	2	N	200	201	C	DI	Causa grandes grupos (17)	Tabla 17
55	CAUMP	2	N	202	203	C	DI	Causa mortalidad perinatal (939)	Tabla 20
56	ACUMP	3	N	204	206	C	DI	Años cumplidos	000
57	MCLUMP	2	N	207	208	C	DI	Meses cumplidos	00
58	DCUMP	2	N	209	210	C	DI	Días cumplidos	00
59	VITAL	1	N	211	211	C	DI	Vitalidad	VITAL { 1 / 2 (sólo) }
60	SEMG	2	N	212	213	C	DI	Semanas de gestación	SEGES
61	V24H	1	N	214	214	C	DI	Vivió menos de 24 horas	1 Si(VITAL=2)/ Si (VITAL=1)
62		10	A	215	224	C	DI	Blanco	En blanco
63	PNAC	4	N	225	228	C	DI	Peso al nacer en grs.	NPESO
64	APVP	2	N	229	230	C	DI	Años potenciales vida perdidos (75-EDAD)	En blanco
65	CPRIN	2	N	231	232	C	DI	Código provincia inscripción	CPRIN
66	CMUIN	4	N	233	236	C	DI	Código municipio inscripción	CMUIN
67	ANOINS	4	N	237	240	C	DI	Año inscripción	FINAM
68	MEINS	2	N	241	242	C	DI	Mes de inscripción	CFINM
69	DIAINS	2	N	243	244	C	DI	Día de inscripción	FINDI
70	TMUIN1	1	N	245	245	C	DI	Tamaño municipio inscripción (INE)	TMUIN
71	ESMUN1	2	N	246	247	C	DI	Estrato población inscripción (CM)	TMUIC
72	AGEO1	2	N	248	249	C	DI	Ambito geográfico inscripción (CM)	AMBG1
73	CAUT1	2	N	250	251	C	DI	Comunidad Autónoma inscripción	CCAA
74	CAUTR	2	N	252	253	C	DI	Comunidad Autónoma residencia	CCAAM
75	CLRMP	4	N	254	257	C	DI	Causa lista reducida mortalidad perinatal	Tabla 21
76		14	A	258	271	C	DI	Blancos	





4. INDICADORES DE COBERTURA, CALIDAD  
Y DEPURACION DE LA ESTADISTICA







Toda estadística debe facilitar mediciones de su cobertura y calidad, especialmente en aquellas operaciones masivas, o que son base, o marco, de otras operaciones estadísticas y tienen encadenados un gran número de usuarios. Así se hace con las operaciones censales, o con la EPA, que publican en documentos separados sus evaluaciones.

La estadística del Movimiento Natural de la Población se vio forzada a ser, por las circunstancias en que se implantó, pionera en las tareas de estimación de cobertura de la propia estadística. Diversas instituciones y personas han afirmado sus sospechas o señalado casos sobre los problemas de cobertura (especialmente en matrimonios) y calidad, hasta el punto de que el INE organizó en 1986 una operación estadística de cotejo a nivel nacional para evaluar la cobertura de ésta estadística, que por su metodología y ejecución poco podía despejar la incógnita que pretendía aclarar. El Consorcio de Información y Documentación de Cataluña y el Instituto Vasco de Estadística han publicado sus evaluaciones de cobertura con ocasión de sus publicaciones definitivas.

## 4.1. Cobertura

La exhaustividad de la estadística del Movimiento Natural de la Población respecto a los acontecimientos ocurridos requiere dos tipos de mediciones: la comparación respecto a las anotaciones en los libros del Registro Civil, y la estimación de la existencia o no, de acontecimientos no inscritos en éste registro.

Para analizar en qué medida el circuito de Boletines Estadísticos recoge la totalidad de los acontecimientos registrados es necesario evaluar dos cosas las pérdidas del circuito, por cotejo con la secuencia de tomo y página que aparece en los boletines, para cada municipio.

El segundo aspecto es evaluar, si es posible, en qué medida existen acontecimientos no registrados a efectos civiles.

Se estima que este hecho es especialmente grave en el caso de las muertes fetales tardías, parece claro que si se quiere enterrar el cadáver es necesario licencia de enterramiento y por lo tanto el boletín estadístico, pero en muchas ocasiones no se realiza ningún trámite. La mejora en este extremo de la cobertura será objeto de futuras iniciativas de la Comunidad de Madrid.

Se han visitado todos los Registros Civiles de los municipios que tienen hospital, donde se inscriben prácticamente la totalidad de los acontecimientos y algunos otros aprovechando la visita de recuperación de matrimonios y defunciones; estos han sido, en esta primera etapa de mejora de calidad de la estadística, los mayores de 50.000 habitantes y los que presentaban más problemas de calidad y de cobertura.

CUADRO 1: CONTROL DE EXHAUSTIVIDAD DE PARTOS 1993

MUNICIPIO	TOTAL ACONTECIMIENTOS	ACONTECIMIENTOS RECUPERADOS	%
Alcalá de Henares	1736	16	0,9
Alcobendas	839	1	0,1
Alcorcón	1029	1	0,0
Batres	7	1	14
Brunete	36	1	2,8
Colmenar de Oreja	57	1	1,7
Collado Mediano	39	1	2,6
Escorial (El)	118	1	0,8
Fuenlabrada	2156	4	0,2
Getafe	1169	2	0,2
Griñón	34	12	35,2
Leganes	1620	1	0,06
Madrid	26136	2339	8,9
Miraflores de la Sierra	35	2	5,7
Molar (El)	38	10	26,3
Móstoles	2028	13	0,6
Parla	795	1	0,1
Pelayos de la Presa	10	3	30
Pñilla del Valle	3	1	33,3
Pozuelo de Alarcón	708	1	0,1
Rozas de Madrid (Las)	617	1	0,2
Torrejón de Ardoz	986	2	0,2
Torrelotones	130	1	0,7
Villarejo de Salvanes	61	3	4,9
Villaviciosa de Odón	125	6	4,8

CUADRO 2: CONTROL DE EXHAUSTIVIDAD DEFUNICIONES 93

MUNICIPIO	TOTAL ACONTECIMIENTOS	ACONTECIMIENTOS RECUPERADOS	%
Aicalá de Henares	863	2	0,2
Alcorcón	376	4	1
Brea de Tajo	4	2	50
Bustarviejo	13	1	7,7
Cabanillas de la Sierra	11	1	9,1
Cercedilla	512	2	0,4
Colmenarejo	137	2	1,4
Escorial (El)	27	2	7,4
Fuenlabrada	137	4	2,9
Getafe	905	1	0,1
Griñón	30	1	3,3
Horcajo de la Sierra	2	1	50
Leganés	877	2	0,2
Madrid	27453	58	0,21
Miraflores de la Sierra	55	7	1,8
Molar (El)	26	7	26,9
Móstoles	854	5	0,6
Navalagamella	8	8	100
Navarredonda	1	1	100
Navas del Rey	11	2	18,1
Pezuela de las Torres	4	2	50
Robregordo	1	1	100
Rozas de Madrid (Las)	180	7	3,9
San Agustín de Guadalix	9	9	100
Torrelaguna	21	2	9,5
Torres de la Alameda	12	2	16,7
Valdepiélagos	1	1	100
Villaconejos	33	1	3
Villa del Prado	6	1	16,6
Villar del Ojmo	6	2	33,3
Villarejo de Salvanés	30	30	100
Villaviciosa de Odón	99	9	9
Lozoyuela	10	1	10
Puentes Viejas	1	1	100

CUADRO 3: CONTROL DE EXHAUSTIVIDAD MATRIMONIOS 93

MUNICIPIO	TOTAL ACONTECIMIENTOS	ACONTECIMIENTOS RECUPERADOS	%
Ajalvir	18	2	11,11
Alamo (El)	20	2	10
Alcobendas	327	9	2,7
Arganda del Rey	137	1	0,7
Berrueto (El)	2	1	50
Cabanillas de la Sierra	4	1	25
Cenicientos	14	1	7,1
Ciempozuelos	81	1	1,2
Cubas	5	2	40
Escorial (El)	184	3	1,6
Getafe	761	3	0,4
Griñón	15	1	6,7
Guadalix de la Sierra	8	1	12,5
Madrid	14965	11	0,07
Móstoles	479	6	1,25
Navalagamella	105	1	0,9
Navas del Rey	6	2	33,3
Parla	225	2	0,8
Pedrezuela	6	1	16,6
Pelayos de la Presa	4	4	100
Perales de Tajuña	10	1	10
Pozuelo de Alarcón	171	4	2,3
Rozas de Madrid (Las)	181	4	2,2
San Martín de Valdeiglesias	32	2	6,25
Titulcia	8	1	12,5
Torrejón de Ardoz	354	3	0,8
Torrelaguna	27	1	3,7
Torreldones	176	8	4,5
Valdilecha	9	1	11,1
Villa del Prado	28	3	10,7
Villamanta	21	1	4,7
Villanueva de la Cañada	13	1	7,7
Villarejo de Salvanés	9	9	100
Villaviciosa de Odón	93	1	1,07
Tres Cantos	68	1	1,47





5. RESUMEN DE LOS PRINCIPALES RESULTADOS





## 5.1. Nacimientos

Los nacimientos en la Comunidad de Madrid han ido reduciendo su número de forma paulatina y constante en el período de 1977 a 1991, dándose un pequeño repunte o cambio de tendencia en el 92, pero que no se ha consolidado ya que en el 93 vuelve a descender, pasando en este período de 89.243 nacidos a 49.499.

Elo viene confirmado por los datos de los distintos indicadores de natalidad y fecundidad. Los comportamientos en los distintos ámbitos de la Comunidad son similares, aunque el descenso en el municipio de Madrid es más acusado ya que desde el 82 al 93 el Índice Sintético de Fecundidad a pasado del 1,81 al 1,10 en el 93 (ello se acompaña por el aumento de la edad de acceso al matrimonio de las mujeres y el retraso a la hora de tener el primer hijo), frente al descenso en el resto de municipios desciende del 1,91 al 1,39 desde el 82 al 93.

Indicadores natalidad y fecundidad

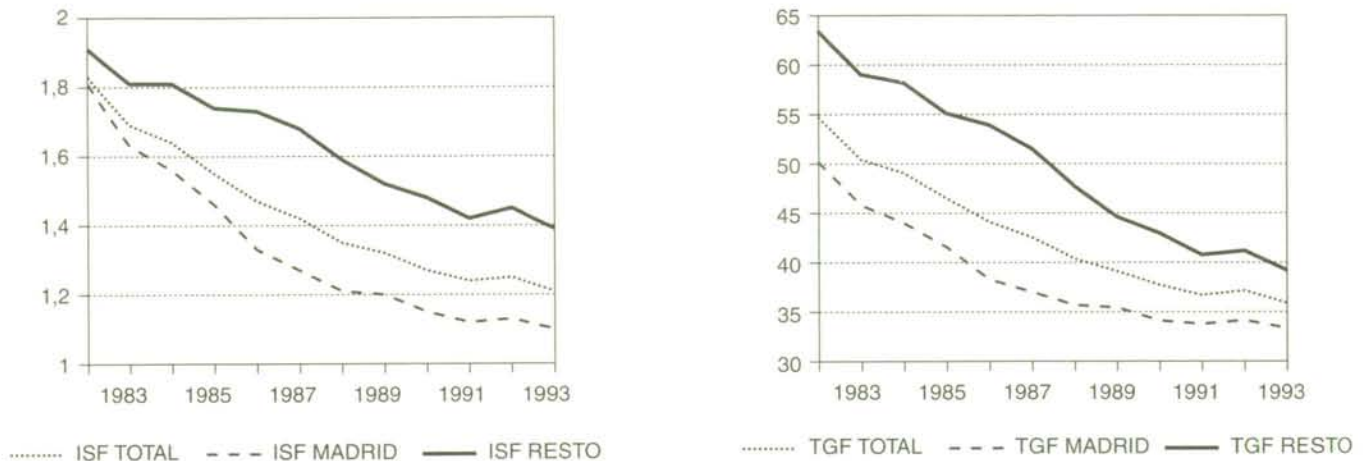

Los valores del ISF al ser inferiores al 2,1 niños por mujer no aseguraría el reemplazo generacional a largo plazo, por ahora no al ser los valores de defunciones inferiores al de nacimientos.

Uno de los componentes que influye en el descenso de la natalidad es el aumento de la Edad Media de la madre al nacimiento tanto del 1.º, 2, 3 ó sucesivos hijos. Descenso que se produce tanto en el municipio de Madrid como en el resto de los municipios de la Comunidad. Pero dicho aumento es más acusado en el municipio de Madrid. Otro componente que incide en la disminución de la natalidad es el aumento del intervalo genésico medio (en días) para el 1.º orden (1). Se cuenta desde la fecha del matrimonio, que pasa de 798 días en el 86 a 959 días, el mismo comportamiento se constata para el 2.º orden, 3.º orden, 4.º y sucesivos. El intervalo genésico medio para el 1.º orden aumenta desde un 2,2% hasta un 4,4% cada año, excepto en el año 88 que aumenta respecto al 87 solo un 0,5%. Por lo tanto cada vez se tienen los hijos más tarde y aumenta la diferencia de días entre los nacimientos.

Edad Media de la madre al nacimiento de 1.º, 2.º y sucesivos hijos por ámbito.

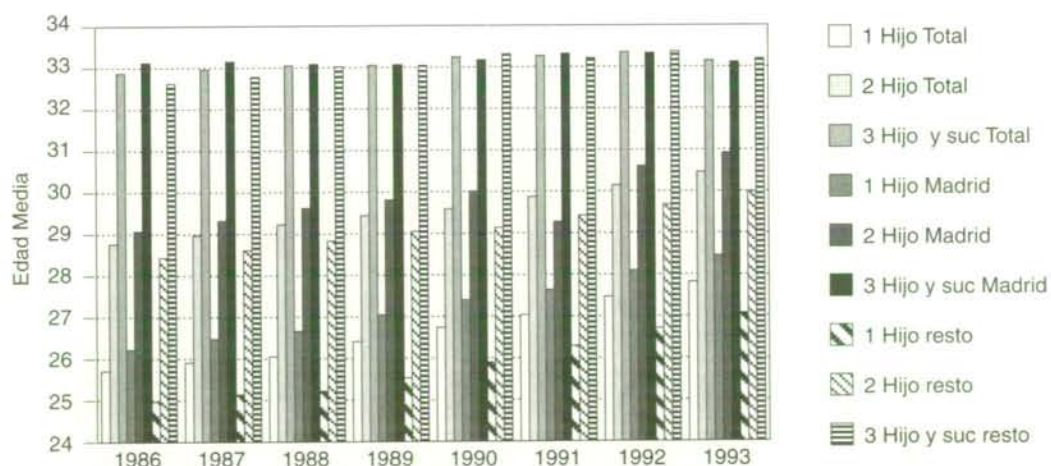

La media de diferencia de edad entre el padre y la madre de madres residentes es de 2,4 años (la desviación típica es de 3,99). Hay importantes diferencias si los nacidos son dentro o fuera del matrimonio, en este último supuesto la media de diferencia de edad se eleva a 3,6 años (con una desviación típica de 6,0), al ser dentro del matrimonio los valores son de media de diferencia de edad de 2,2 y desviación típica de 3,5.

(1) Se cuenta desde la fecha del matrimonio.



La proporción de hombres respecto a mujeres se mantiene a lo largo del período de análisis, ello es lógico ya que no existen componentes económicas, sociales etc., que influyan en dicho comportamiento. No así en la proporción de hijos dentro del matrimonio, ya que este ha descendido ligeramente en el período del 82 al 93 pasando del 94% a algo más del 88% de hijos dentro del matrimonio en el total de la Comunidad. Si existe una clara diferencia en el comportamiento de los datos entre el municipio de Madrid y el resto de los municipios, ya que para el año 93 el porcentaje de hijos dentro del matrimonio para Madrid es del 86% frente a un 90% en el resto de los municipios de la Comunidad, la tendencia es similar en ambos ámbitos pero con un descenso más pronunciado en Madrid, siendo realmente el componente que determina el descenso en el total de la Comunidad.

El descenso de la natalidad es una característica de todas las Comunidades Autónomas, aunque los comportamientos no son homogéneos en las mismas. A nivel nacional desciende la tasa bruta de natalidad en el período 73-93 en cerca de un 50%. Respecto a los valores de las otras Comunidades, la de Madrid se situaría en una posición intermedia con su TBN del 9,90, ya que por ejemplo la TBN de Andalucía se sitúa en un 12,29, ó Melilla en un 19,49, y los valores contrarios de Asturias y País Vasco con 6,42 y 7,62 respectivamente.

## 5.2. Matrimonios

La evolución de los matrimonios en el período 82 al 93 puede dividirse en dos fases, la primera del 82 hasta el 85 en el que se da un ligero descenso de los mismos año a año, variando la tendencia hasta el año 92 en el que de nuevo se rompe descendiendo de nuevo en el 93. En el primer período pasa de 26.513 matrimonios de residentes en la Comunidad a 25.046 en el 85, aumentando hasta el 92 con una cifra de 29.573, en el 93 desciende la cifra de acontecimientos a 27.567.

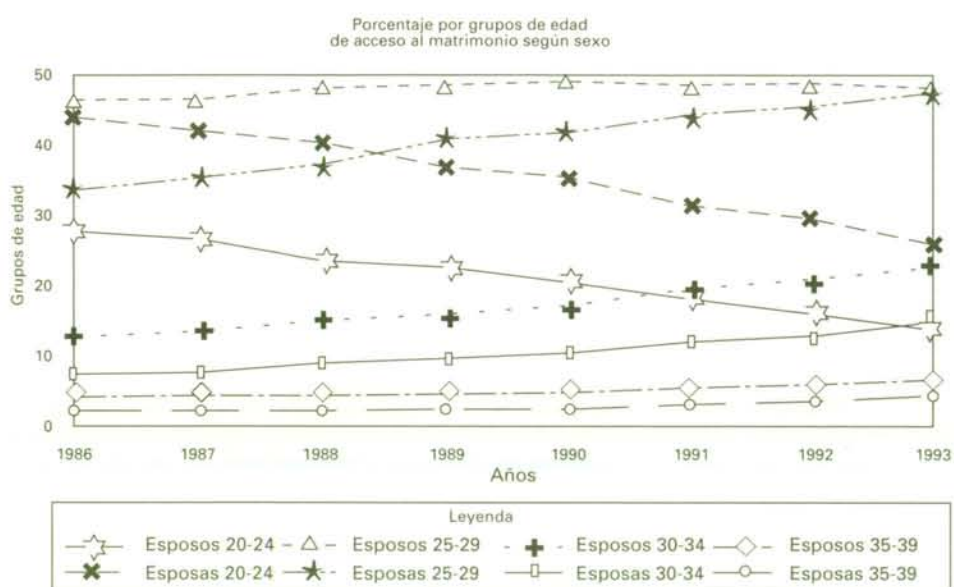

Los matrimonios inscritos fuera de matrimonios residentes en la Comunidad han ido incrementando su número y porcentaje desde el 86 al 93, ya que pasan de representar el 16,4% en el 86 al 29,2% en el 93. De los mismos los que han tenido un mayor incremento han sido en los que ambos residían en la Comunidad, así como en los que la esposa residía fuera de la misma, siendo estos últimos el 10,5% de los matrimonios de residentes en la Comunidad, confirmando ello la tradición de celebrar los matrimonios en el lugar de residencia de la contrayente. Hay un mayor incremento en la movilidad de los matrimonios en los que alguno o ambos esposos eran residentes fuera de la Comunidad y tras el matrimonio se han establecido en la misma que al contrario, que abandonen la Comunidad tras el matrimonio.

En cuanto a la movilidad de los matrimonios, el 74,7% de los esposos residían en el mismo municipio en el que se establece el matrimonio, en el caso de las esposas desciende este porcentaje ligeramente siendo de un 70,6% en el 93, aquí por el contrario que en el caso de la celebración de la ceremonia, es el lugar de residencia del esposo el que pesa más a la hora de establecerse el matrimonio. La Corona Metropolitana es el área que atrae más matrimonios de fuera ya que es un 32% de matrimonios cuyos contrayentes no son residentes previamente se establecen en la misma, este es un componente importante en el crecimiento positivo de los municipios de la Corona ya que incorporarán importantes efectivos en edad fértil consolidando su estructura joven frente al municipio de Madrid y el resto de los municipios, sólo un 12,6% de los no residentes en Madrid Municipio que lo hacen o al 3,1% que se establece en el resto de los municipios sin ser residentes con anterioridad.

Si existe por el contrario una clara tendencia en cuanto a la edad de acceso al matrimonio, tanto para los esposos como para las esposas, en el aumento de la edad. El 74,54% de los esposos en el año 86 pertenecían a los grupos de edad 20-24 y 25-29 años, pasando en el 93 a representar el 71,3% pero de los grupos de edad 25-29 y 30-34, realmente el cambio se produce en el descenso drástico del grupo de 20-24 que desciende en este período en cerca de un 50%. El grupo de edad de 25-29 varía ligeramente a lo largo del período pasando de representar el 46,4% en el 86, el 49,81% en el 91 (el mayor valor del período), descendiendo hasta el 48,5% en el 93. Las esposas acceden al matrimonio mucho más jóvenes pero también aumenta la edad de acceso al mismo. En el año 86 el 44% de las esposas tenían entre 20-24 años frente al 26% en el 93 descenso paulatino y constante a lo largo de estos años. Más del 70% de las esposas están en los grupos de edad de 20-24 y 25-29 en el período 86-93 pero lo significativo ha sido la variación del peso de cada grupo de edad a lo largo de estos años. También variando significativamente el grupo de edad de 30-34 años que ha doblado su porcentaje en este período. Siendo la edad media de los esposos de 29,7 años y de las esposas de 27,5 años. Estos valores son similares a los valores a nivel nacional de edad media de entrada al matrimonio, así como la evolución ascendente de los mismos (29,27 para los esposos y 26,86 para las esposas), aunque ligeramente superiores para Madrid. Reduciéndose a lo largo de estos años la media de diferencia de edad entre ambos esposos.

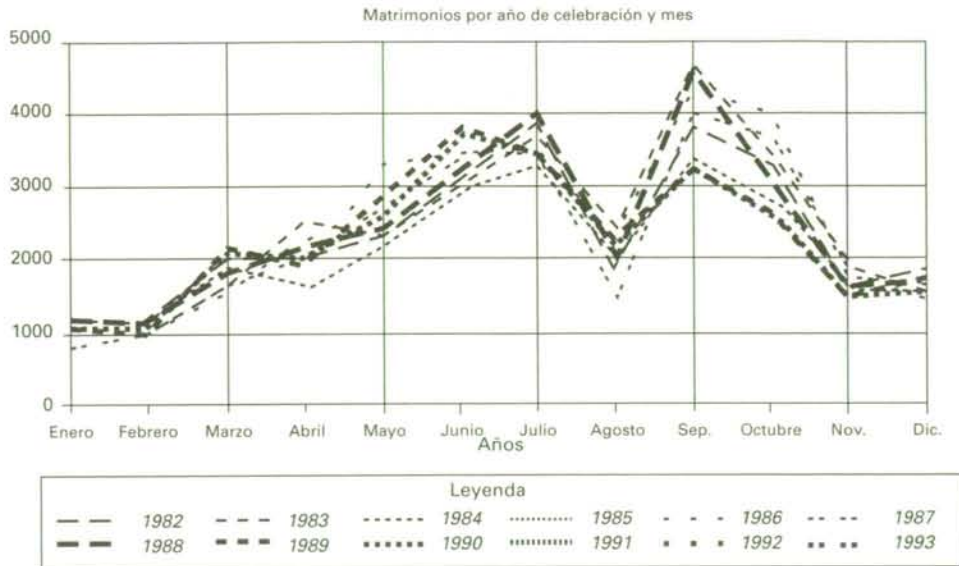

Otra variable que se ha modificado sensiblemente en el período 82-93 es la forma de celebración, pasando los matrimonios exclusivamente civiles de representar un 13,6% en el 82 a casi un 27% en el 93.

En cuanto al estado civil previo de los contrayentes se constata un ligero aumento de los divorciados en el transcurso de estos años ya que pasan de representar los divorciados en el 82 el 4,3% a un 6% en el 93, y las divorciadas de un 2,2% a un 3,9%, por el contrario los matrimonios en los que algún contrayente es viudo tienen menos peso a lo largo de este período, con unos valores en todos estos años pequeños representando en el 93 los viudos el 1,2% y las viudas el 0,5%. Los solteros han descendido ligeramente su peso relativo pero debido al aumento de los divorciados. El aumento de los matrimonios civiles no está exclusivamente determinado por estos últimos, ya que estos han aumentado más en el mismo período, ello viene dado por un cambio de la sociedad madrileña, que como se ha visto incide en distintos datos de los aquí manejados (ej: aumento de los hijos fuera del matrimonio, forma de celebración de los matrimonios, estado civil de los contrayentes).

A lo largo de los años de estudio se mantiene constante la distribución de la celebración de los matrimonios en los meses del año concentrándose la mayor parte de los mismos en el período de Mayo a Septiembre, descendiendo sensiblemente en el mes de Agosto.

Lo mismo sucede en cuanto a los días de la semana, se mantiene la preferencia por celebrar los matrimonios los sábados, con más de la mitad de los acontecimientos en dicho día en todos estos años, a continuación serían los viernes acogiendo en torno al 20% de los mismos.

### 5.3. Defunciones

En el año 93 el número de defunciones de residentes en la Comunidad de Madrid se eleva a la cifra de 35.666 muertes de los cuales 19.121 son hombres y 16.545 mujeres, tras irse incrementando a lo largo de los años de forma paulatina. Dichas defunciones no se distribuyen según los sexos y grupos de edad de forma homogénea, ya que excepto en el grupo de edad de menos de un año la distribución de las defunciones va aumentando paulatinamente al aumentar edad, alcanzando los máximos valores en el grupo de edad 80-84 para varones y de 85-89 para mujeres. A partir de los grupos de edad de 80-84 los valores para las mujeres son superiores a los hombres suceso que en el resto de los grupos de edad no acontece.

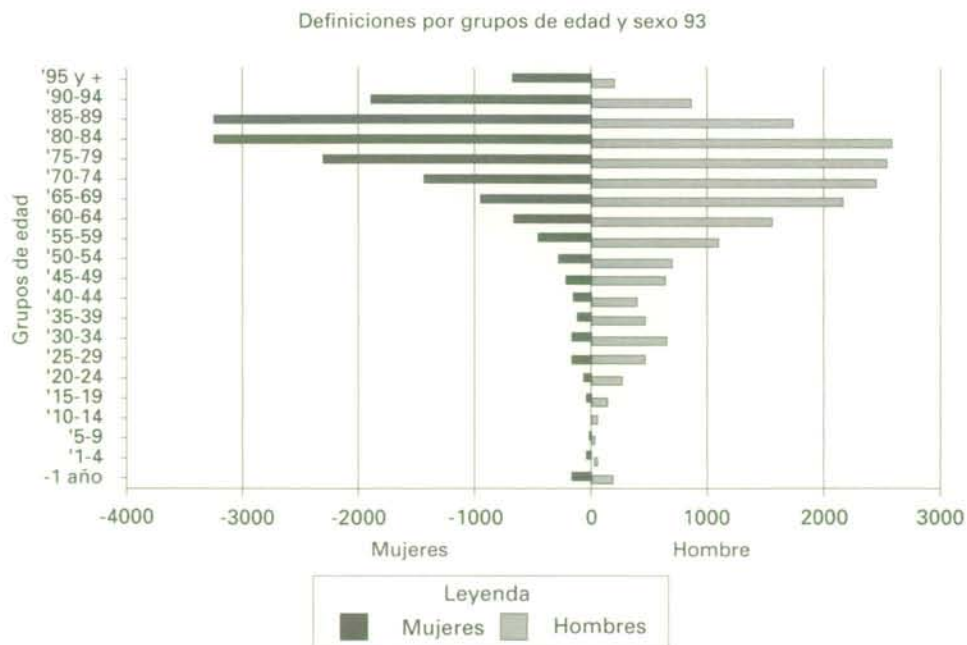



Al analizar las Tasas Específicas de Mortalidad por 100.000 habitantes a lo largo de estos años destaca el altísimo aumento de las mismas en los grupos de edad 25-29 y 30-34 aumentando desde el 82 para este último grupo en un 166% y para los de 25-29 años en un 106%, siendo los casos de SIDA los responsables directos de dicho aumento, en este período han tenido un crecimiento exponencial. Tan sólo en otros tres grupos de edad se dan incrementos desde el 82 pero estos son mínimos o inapreciables, estos son los grupos de 20-24 años (un 8%), 35-39 años (38,7%) y el de 90-95 años que a lo largo del período ha tenido un comportamiento, situándose en el 93 con valores prácticamente iguales al 83. En el resto de los grupos de edad ha habido disminuciones de diferente envergadura. No así en el grupo de edad de menos de 1 año en el que los valores se han reducido en cerca de un 45%.

Porcentajes 5 mayores grupos de causas de muerte

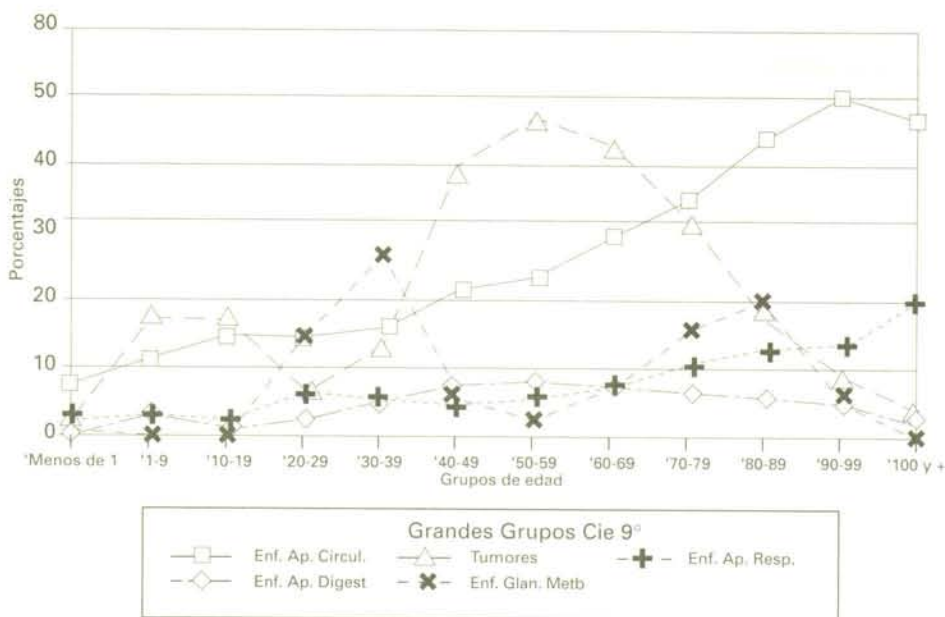

El comportamiento de las causas de muerte esta fuertemente influido tanto por la edad como el sexo. Analizaremos las cinco mayores causas de muerte utilizando la Clasificación de Grandes Grupos Cie 9.º.

Las enfermedades del aparato circulatorio son la primera causa de muerte en el año 93, situación que viene repitiéndose desde hace cerca de 45 años. Representan para el total de la población el 35,4% de las causas de muerte con 12.639 defunciones. La evolución de la causa a lo largo de los grupos de edad es creciente alcanzando su mayor porcentaje en el grupo de 90-99 años en el que supone el 50% de los fallecimientos.

Enfermedades del aparato circulatorio año 93

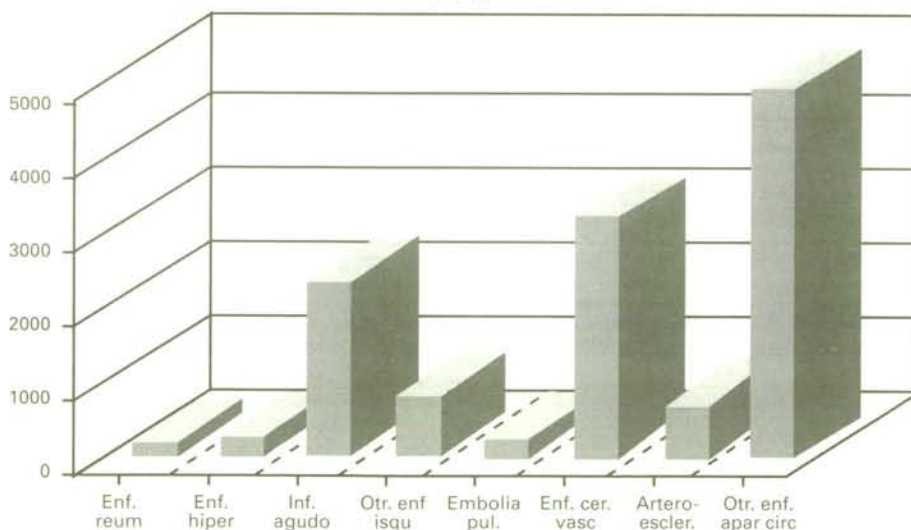

Hasta el grupo de edad de 80-89 la incidencia de la enfermedad es mayor en los hombres que en las mujeres, con valores de un 50% y 60% mayores.

Entre las enfermedades que engloba el apartado, hay que destacar por su importancia el Infarto agudo de miocardio que supone el 18,5% de las mismas, la Enfermedad Cerebrovascular con el 25% y Otras enfermedades del aparato circulatorio que con 4.906 defunciones a causa de las mismas representa el 39%.

La segunda causa de muerte en la Comunidad en el año 93 han sido los Tumores que con 9.456 casos suponen el 26,5% de los fallecimientos. La incidencia de los mismos a través de los grupos de edad no es homogénea, ni con una evolución constante. Su mayor peso esta en el intervalo de edad 40 a 79 años. Es importante destacar que en las mujeres de 40 a 59 años el tumor maligno de mama de la mujer es la principal causa de muerte, así como en los hombres de 40 a 69 años, el tumor maligno de la tráquea, de los bronquios.



En tercera posición se encuentran las Enfermedades del aparato respiratorio que representan cerca del 10% de los fallecimientos con 3.557 casos. Teniendo su máxima incidencia en los grupos de edad de 70 a 100 y más años.

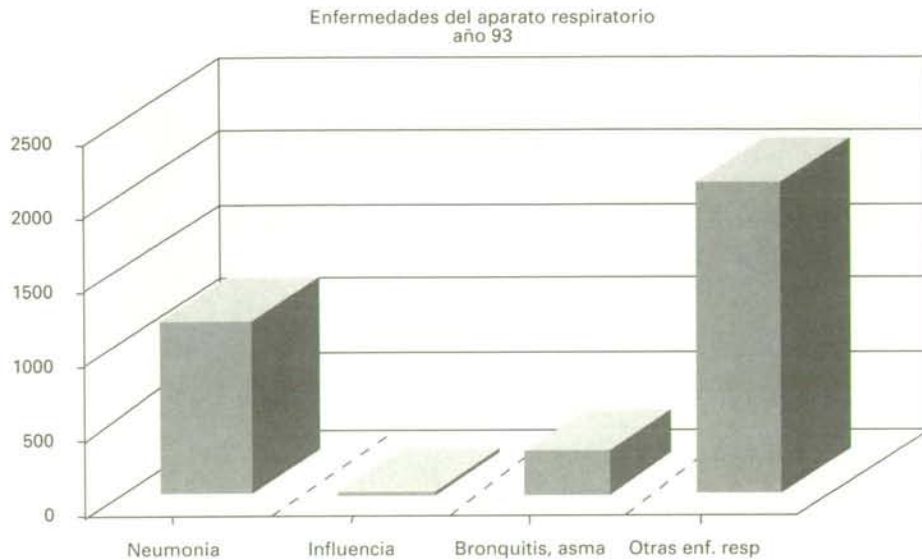

De las enfermedades que comprende cerca del 60% se engloban en Otras enfermedades del aparato respiratorio con 2084 casos.

Las Enfermedades del aparato digestivo con 2.177 casos suponen el 6,10% de los fallecimientos en el año 93. Los valores más representativos se dan en los grupos de edad de 40 a 79 años suponiendo entre el 6,5 al 8% de los fallecimientos. Dentro de este apartado destacan las Cirrosis y el grupo de Otras enfermedades del aparato digestivo.

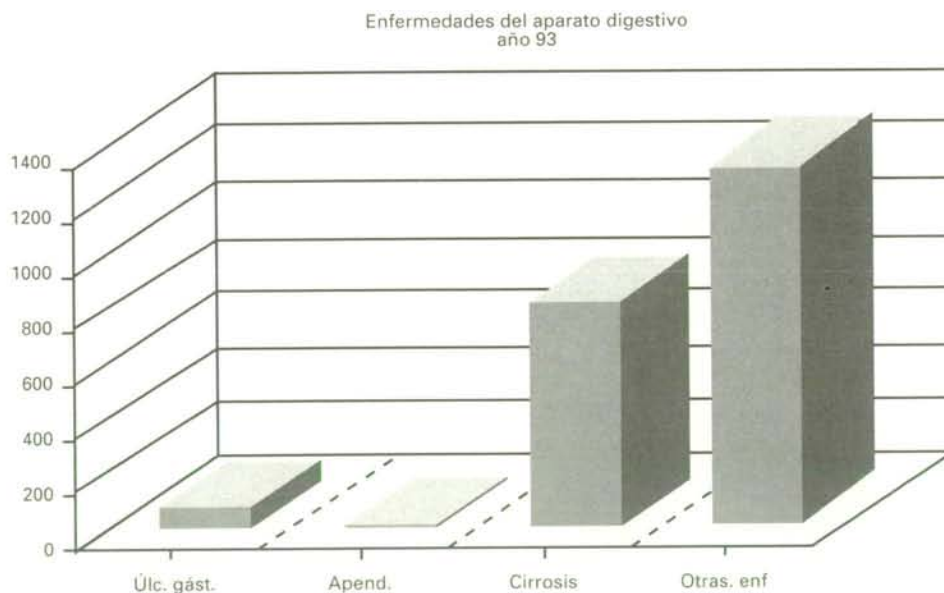

Las Enfermedades de Glándulas Endocrinas y Metabólicas se sitúan en quinta posición de las causas de muerte, hasta el año 92 han sido las defunciones del grupo XVII Causas Externas de traumatismos y envenenamiento las que han ocupado esta posición. Los casos están concentrados fundamentalmente en el intervalo de edad 20 a 39 años, y en el grupo de edad 80-89 años. En el grupo de edad 20 a 29 años y de 30 a 39 años para ambos sexos la causante de las defunciones son las enfermedades englobadas en el epígrafe Otras enf. de glándulas endocrinas, nutricionales y metabolismo, fundamentalmente debido al SIDA el cual como se ha dicho ha tenido un fuerte crecimiento aumentando sus valores en los últimos diez años en un 1107%. A partir del grupo de edad 70 a 79 años vuelven las enfermedades englobadas en este grupo a tener su importancia pero ahora son las pertenecientes al epígrafe Diabetes Mellitus las que adquieren valores significativos, diferenciándose las cifras dependiendo del sexo, ya que entre las doce principales causas de muerte para los varones de estas edades no se da ninguna defunción, entre las mujeres se alcanzan cifras significativas así para las mayores de 69 años suponen 394 defunciones.

Las tasas de mortalidad infantil por 1.000 nacidos vivos de madres residentes han sufrido un importante descenso si tenemos en cuenta los datos desde el año 80 al año 93 con una reducción del 40%. Resalta al analizarla por ámbitos geográficos la fuerte diferencia que existe entre el municipio de Madrid y el resto de los municipios, ya que es en torno a un 50% e incluso más elevada en el municipio de Madrid a lo largo de todos estos años, diferencia que se ha ido reduciendo así en el 93 es de un 37%. Ello puede venir motivado por la localización de los grandes hospitales con unidades especiales infantiles (tanto públicos como privados) en el municipio de Madrid (por ej: La Paz, Hospital de San Rafael), la construcción de nuevos y grandes hospitales en la Corona Metropolitana puede haber influido en la disminución de las diferencias (Hospital General de Móstoles, Getafe).

Enfermedades Glandulas Endocrinas  
Metabolismo y otras año 93

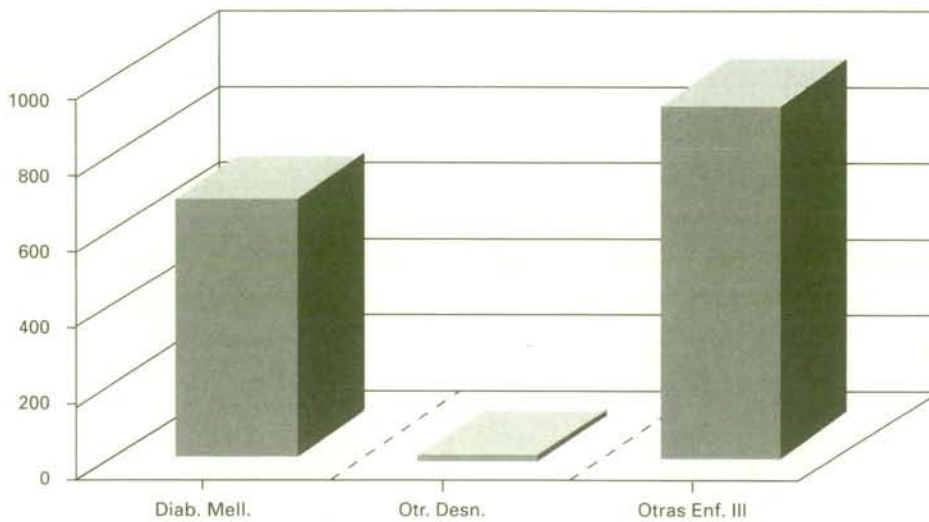

En cuanto a las causas de muerte perinatal Lista Mortalidad Perinatal Cie 9.<sup>a</sup> (2), un 20% de las mismas se producen por otras afecciones perinatales, las anomalías congénitas representan el 18,3%. Como en el resto de las causas está tiene su máxima incidencia en los nacidos vivos de menos de 24 horas, los cuales suponen cerca de una cuarta parte de los fallecimientos.

Porcentajes de mortalidad perinatal 93

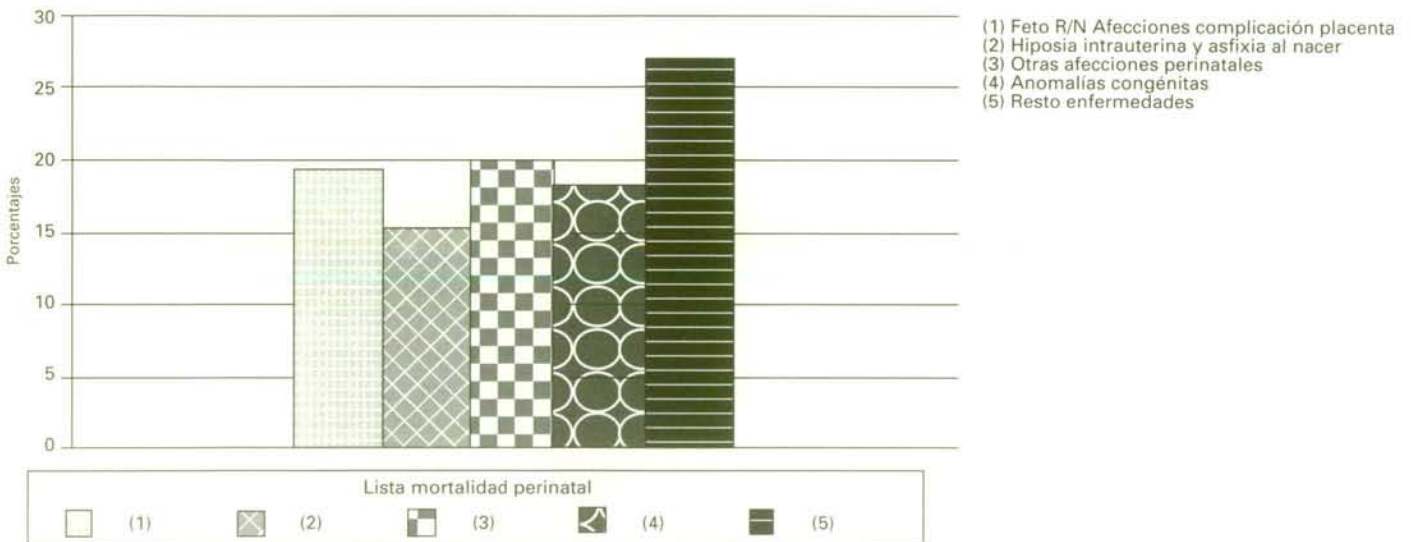

## 5.4. Saldo Vegetativo

La población en la Comunidad en estos años se ha ido incrementando de forma paulatina y lenta. El saldo vegetativo ha decrecido influido tanto por la caída de la natalidad como por el incremento pausado de las defunciones.

Como se ha visto las tasas de fecundidad, en los distintos ámbitos de la Comunidad han descendido aunque de forma más acusada en el Municipio de Madrid, el cual tiene asimismo un aumento de la tasa de mortalidad, causado por el envejecimiento de la población de la capital. La pérdida de la población joven se acentúa en el municipio de Madrid al establecer su residencia fuera del mismo buena parte de los nuevos matrimonios, al encontrar en la Corona Metropolitana ciertas ventajas (por ejemplo, viviendas más baratas que en la capital, tanto de alquiler como de compra).

El saldo vegetativo en todas las Comunidades Autónomas ha decrecido en los últimos años siendo incluso negativo en buena parte de ellas (País Vasco, Aragón, Asturias etc..), por ahora la Comunidad de Madrid se mantiene en valores positivos, gracias al volumen todavía existente de efectivos en edad fértil y a pesar del descenso de todos los indicadores de natalidad y fecundidad estos tienen unos valores que permiten el relevo generacional a corto plazo.

(2) Lista Mortalidad Perinatal Cie 9.<sup>a</sup>.

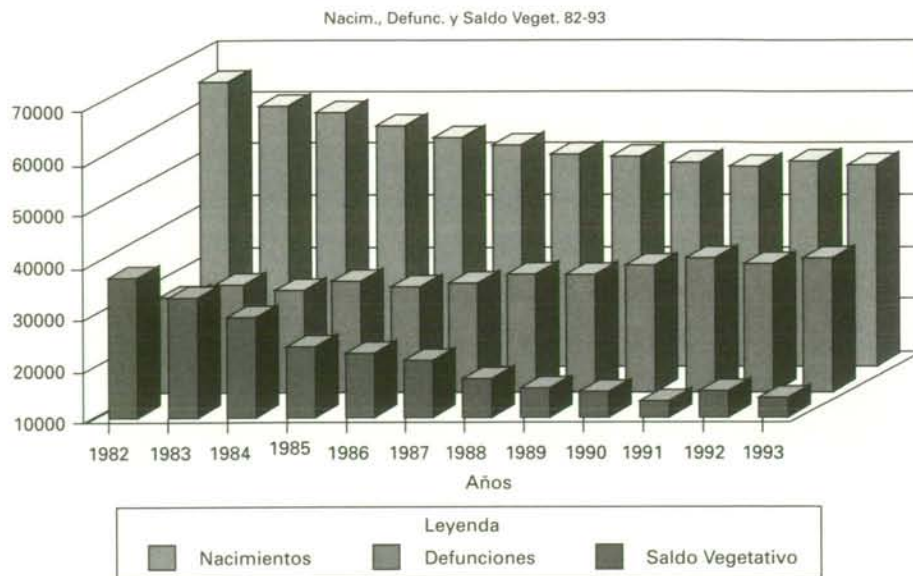

La modificación de ciertos comportamientos tanto en la sociedad madrileña como española, debido a razones económicas y sociales, han incidido decisivamente en el descenso de la natalidad, por ejemplo: el retraso en la edad de acceso al matrimonio por parte de ambos contrayentes, el aumento en la edad media de las madres al tener su primer hijo, el aumento del intervalo genésico entre los hijos.

En cuanto a las defunciones, debido al progresivo envejecimiento de la sociedad madrileña así como el incremento de las mismas en los grupos de edad 25-29 y 30-34, han continuado incrementándose de forma perseverante en los últimos años.







6. RESULTADOS DE NACIMIENTOS,  
MATRIMONIOS Y DEFUNCIONES







 6.1. NACIMIENTOS 





6.1.1. NACIMIENTOS DEL PERIODO 1982-1993:  
RESULTADOS COMPARATIVOS







NACIDOS VIVOS DE MADRES RESIDENTES, CLASIFICADOS POR AÑOS, SEGUN MUNICIPIOS, ESTRATOS DE POBLACION Y AMBITOS GEOGRAFICOS DE RESIDENCIA DE LA MADRE

	1982	1983	1984	1985	1986	1987	1988	1989	1990	1991	1992	1993
TOTAL RESIDENTES EN LA CM	65467	60729	59539	56890	54540	53354	51521	50911	49935	49293	50669	49499
MUNICIPIOS												
Acebeda (La)	1	3	1	3	0	0	0	1	0	1	0	0
Ajalvir	7	6	8	12	4	8	5	12	14	23	18	15
Alameda del Valle	8	20	8	2	1	1	1	3	0	1	2	0
Alamo (El)	20	29	30	32	18	22	25	26	28	28	40	34
Alcalá de Henares	2567	2360	2488	2291	2150	2051	2018	1936	1934	1839	1880	1734
Alcobendas	907	865	907	791	867	889	817	854	845	876	907	832
Alcorcón	1813	1719	1670	1445	1350	1328	1224	1092	1080	955	1046	1026
Aldea del Fresno	11	21	12	16	11	21	16	15	19	10	9	14
Algete	123	171	145	155	177	171	179	196	190	177	210	189
Alpedrete	30	29	25	33	37	36	42	42	50	64	52	57
Ambite	0	3	0	1	2	1	3	2	4	2	1	2
Anchuelo	7	5	11	7	3	7	5	1	11	5	9	9
Aranjuez	502	433	417	445	461	438	416	403	377	358	421	390
Arganda del Rey	278	233	287	343	369	323	354	329	345	340	322	328
Arroyomolinos	5	8	8	6	7	4	2	11	17	16	14	21
Atazar (El)	2	0	1	0	0	0	1	0	0	0	0	3
Batres	2	1	1	2	0	2	2	0	0	0	5	7
Becerril de la Sierra	20	27	19	29	13	23	12	19	28	33	30	33
Belmonte de Tajo	33	33	28	13	14	7	11	17	11	14	12	9
Berrueco (El)	5	1	3	6	3	0	8	1	2	2	1	0
Berzosa del Lozoya	2	2	0	2	0	0	0	0	0	0	0	0
Boadilla del Monte	64	69	64	72	93	95	125	166	172	186	209	181
Boalo (El)	9	7	9	12	21	28	27	16	29	24	29	32
Braojos	2	6	5	1	1	1	2	2	2	1	4	3
Brea de Tajo	6	3	4	5	6	3	6	2	3	6	7	5
Brunete	11	10	16	20	22	21	33	35	26	31	31	34
Buitrago del Lozoya	13	16	21	13	10	16	16	15	22	15	25	18
Bustarviejo	15	16	19	16	8	14	15	9	7	11	12	16
Cabanillas de la Sierra	4	5	6	9	1	2	0	2	1	2	2	4
Cabrera (La)	14	11	5	10	2	7	11	11	11	9	9	10
Cadalso de los Vidrios	23	18	19	19	22	25	25	19	31	18	21	18
Camarma de Esteruelas	15	17	19	16	27	34	17	18	24	32	32	18
Campo Real	11	14	22	23	32	21	22	26	26	24	26	26
Canencia	7	9	6	3	4	2	4	2	0	3	6	3
Carabaña	3	3	5	10	10	10	6	2	12	11	9	14
Casarrubuelos	4	14	4	6	5	5	2	5	4	9	9	8
Cenicientos	14	21	16	18	17	18	15	20	19	14	22	10
Cercedilla	46	51	44	51	45	44	53	62	52	62	46	64
Cervera de Buitrago	4	5	4	2	0	0	0	0	0	1	0	1
Ciempozuelos	111	92	115	114	138	123	120	141	117	128	129	123
Cobeña	10	16	10	11	24	19	16	17	22	28	24	29
Colmenar de Oreja	24	38	48	73	64	63	75	66	57	76	66	57
Colmenar del Arroyo	9	9	14	7	4	0	5	7	6	4	4	10
Colmenar Viejo	335	351	411	458	473	498	557	506	578	611	360	368
Colmenarejo	27	23	15	18	13	23	18	30	28	36	36	49
Collado Villaalba	267	269	236	257	304	299	331	401	397	459	503	515
Collado Mediano	24	17	10	21	18	18	25	16	25	40	36	39
Corpa	20	6	8	3	3	5	6	2	3	2	1	3
Costada	1073	1013	1176	1176	1216	1182	1087	1095	1027	942	913	841
Cubas	15	8	5	14	10	9	4	8	9	9	11	10
Chapinería	5	7	6	6	3	10	12	7	7	12	9	8
Chinchón	24	28	27	29	50	41	51	41	44	38	49	44
Daganzo de Arriba	14	16	19	15	26	18	26	25	30	18	32	30
Escorial (El)	74	127	79	36	88	104	67	92	94	108	113	118
Estremera	14	4	4	18	17	16	6	12	13	9	23	12
Fresnedillas	8	9	3	1	4	3	4	4	1	4	7	3
Fresno de Torote	1	1	5	1	0	1	2	2	3	0	1	2
Fuenlabrada	2978	2962	3190	2995	2974	2898	2646	2463	2435	2321	2284	2152
Fuente el Saz de Jarama	38	31	30	27	19	26	43	34	45	40	32	35
Fuentidueña de Tajo	8	4	13	15	15	13	16	15	11	18	22	19
Galapagar	93	86	98	110	98	133	151	157	146	176	192	210
Garganta de los Montes	2	3	4	4	4	4	3	5	2	4	4	3
Gargantilla del Lozoya	6	4	6	3	1	1	3	1	0	0	0	2
Gascones	3	2	7	12	1	0	2	3	3	1	1	2
Getafe	1456	1216	1265	1329	1385	1290	1303	1210	1196	1207	1324	1165

NACIDOS VIVOS DE MADRES RESIDENTES, CLASIFICADOS POR AÑOS, SEGUN MUNICIPIOS, ESTRATOS DE POBLACION Y AMBITOS GEOGRAFICOS DE RESIDENCIA DE LA MADRE (CONT.)

	1982	1983	1984	1985	1986	1987	1988	1989	1990	1991	1992	1993
MUNICIPIOS (CONT.)												
Griñón	20	15	12	12	18	18	14	25	19	28	18	34
Guadalix de la Sierra	12	11	18	16	15	22	9	20	26	17	33	29
Guadarrama	92	81	81	65	60	89	77	63	98	88	97	104
Hiruela (La)	6	1	4	2	0	1	0	0	0	0	1	0
Horcajo de la Sierra	9	3	2	2	1	0	0	0	1	2	0	0
Horcajuelo de la Sierra	5	8	8	2	0	2	0	1	1	1	1	1
Hoyo de Manzanares	41	41	36	52	34	34	43	51	66	77	58	85
Humanes de Madrid	78	88	118	114	138	140	136	162	158	153	171	127
Leganés	1865	1755	1768	1697	1780	1691	1732	1599	1569	1590	1686	1618
Loeches	41	35	29	29	29	28	23	34	32	26	32	34
Lozoya	7	12	8	10	2	5	4	2	6	3	2	2
Lozoyuela-Navas-Sieteiglesias	1	3	0	1	5	13	2	6	3	4	5	6
Madarcos	10	32	5	18	0	0	0	0	0	0	1	0
Madrid	39574	35933	34364	32312	29668	28682	27757	27740	26745	26467	26763	26039
Centro	-	-	-	-	-	-	1196	1169	1154	1249	1245	1278
Arganzuela	-	-	-	-	-	-	1132	1041	1054	963	991	993
Retiro	-	-	-	-	-	-	1144	1048	971	1001	963	998
Salamanca	-	-	-	-	-	-	1434	1306	1227	1283	1131	1268
Chamartín	-	-	-	-	-	-	1534	1537	1580	1389	1471	1496
Tetuán	-	-	-	-	-	-	1356	1306	1274	1205	1212	1270
Chamberí	-	-	-	-	-	-	1265	1308	1277	1243	1224	1221
Fuencarral-el Pardo	-	-	-	-	-	-	2191	2242	2201	2008	1960	1882
Moncloa-Aravaca	-	-	-	-	-	-	962	943	833	859	898	880
Latina	-	-	-	-	-	-	2304	2164	2119	2098	2012	1919
Carabanchel	-	-	-	-	-	-	2044	2014	2018	1910	1927	2030
Usera	-	-	-	-	-	-	1131	1058	1068	1060	999	1029
Puente de Vallecas	-	-	-	-	-	-	2361	2288	2418	2377	2381	2448
Moratalaz	-	-	-	-	-	-	842	802	789	807	858	833
Ciudad Lineal	-	-	-	-	-	-	2045	2002	2028	1987	1944	1999
Hortaleza	-	-	-	-	-	-	1588	1481	1528	1443	1344	1363
Villaverde	-	-	-	-	-	-	1252	1198	1301	1148	1160	1132
Villa de Vallecas	-	-	-	-	-	-	809	823	876	859	819	804
Vicálvaro	-	-	-	-	-	-	419	426	425	437	412	368
San Blas	-	-	-	-	-	-	1289	1257	1212	1111	1175	1200
Barajas	-	-	-	-	-	-	384	344	387	308	341	352
Majadahonda	458	408	466	431	447	454	390	402	364	398	397	454
Manzanares el Real	37	22	21	18	22	28	20	29	33	28	33	40
Meco	17	22	20	19	27	45	45	69	90	96	82	96
Mejorada del Campo	224	238	242	220	223	208	214	188	224	189	191	190
Miraflores de la Sierra	26	22	29	23	30	28	34	24	28	32	37	35
Molar (El)	41	27	28	23	36	41	38	36	42	31	42	37
Molinos (Los)	25	28	32	25	25	29	24	30	36	28	32	46
Montejo de la Sierra	3	4	0	0	0	1	3	1	4	2	1	2
Moraleja de Enmedio	19	33	13	10	10	11	12	8	19	13	24	17
Moralzarzal	20	18	10	19	26	12	12	23	26	25	28	43
Morata de Tajuña	23	25	32	47	55	64	59	61	68	65	58	64
Móstoles	3363	3163	2989	2820	2785	2679	2379	2210	2204	2133	2121	2028
Navacerrada	14	15	19	13	18	17	17	12	18	13	15	18
Navalafuente	8	8	5	4	2	4	2	2	3	3	2	5
Navalagamella	5	1	3	6	5	5	6	7	4	9	10	2
Navalcarnero	92	138	116	134	116	126	112	129	148	115	145	122
Navarredonda	5	3	2	0	0	0	1	0	0	0	1	1
Navas del Rey	15	10	12	9	11	14	6	8	10	14	18	10
Nuevo Baztán	1	4	3	4	7	9	11	11	13	11	17	15
Olmeda de las Fuentes	3	3	2	1	0	2	1	0	0	1	2	1
Orusco	2	5	8	4	7	4	6	2	9	8	4	8
Paracuellos de Jarama	45	42	44	41	58	74	76	60	63	49	58	50
Paría	1318	1115	1123	1080	1054	1072	978	895	901	609	495	794
Patones	20	8	4	5	7	4	3	3	4	1	3	2
Pedrezuela	10	8	8	13	10	5	7	7	6	5	11	10
Pelayos de la Presa	8	7	7	11	9	6	3	14	6	6	7	10
Perales de Tajuña	12	9	19	26	22	22	12	29	18	19	20	33
Pezuela de las Torres	2	0	2	6	2	2	3	4	4	4	5	0
Pinilla del Valle	1	2	5	1	3	1	2	0	0	0	1	3
Pinto	255	276	228	255	263	279	256	280	270	272	287	286
Piñuecar	1	3	1	2	1	1	0	1	0	1	2	2
Pozuelo de Alarcón	296	294	333	337	386	409	413	432	468	527	698	708



NACIDOS VIVOS DE MADRES RESIDENTES, CLASIFICADOS POR AÑOS, SEGUN MUNICIPIOS, ESTRATOS DE POBLACION Y AMBITOS GEOGRAFICOS DE RESIDENCIA DE LA MADRE (CONT.)

	1982	1983	1984	1985	1986	1987	1988	1989	1990	1991	1992	1993
MUNICIPIOS (CONCL.)												
Pozuelo del Rey	12	4	2	5	3	2	3	2	1	3	2	3
Prádena del Rincón	0	1	0	0	1	0	1	1	1	0	1	0
Puebla de la Sierra	2	0	3	0	0	0	0	0	0	0	0	0
Puentes Viejas	0	0	0	0	2	0	2	2	3	4	2	2
Quijorna	6	3	3	7	0	5	5	5	5	6	3	9
Rascafría	14	21	9	12	22	13	26	15	20	8	18	16
Redueña	4	1	1	2	2	0	0	0	3	1	1	0
Ribatejada	2	0	1	1	1	3	1	7	2	3	4	1
Rivas-Vaciamadrid	4	28	69	115	183	187	240	302	306	334	410	431
Robledillo de la Jara	8	1	1	0	0	0	0	0	0	0	0	0
Robledo de Chavela	14	11	17	23	13	18	20	19	18	18	21	19
Robregordo	2	0	0	1	0	0	0	0	0	0	0	0
Rozas de Madrid (Las)	173	191	229	252	356	430	506	496	510	561	623	614
Rozas de Puerto Real	10	2	3	3	4	3	2	1	1	1	0	1
San Agustín de Guadalix	45	38	24	35	38	42	49	49	54	63	66	83
San Fernando de Henares	518	544	536	528	482	491	413	410	376	408	479	425
San Lorenzo del Escorial	103	99	80	167	75	95	88	107	108	95	104	114
San Martín de la Vega	70	56	73	86	75	75	82	95	116	94	110	112
San Martín de Valdeiglesias	44	52	66	63	76	61	64	72	63	57	48	57
San Sebastián de los Reyes	717	753	798	715	768	789	758	726	691	683	686	701
Santa María de la Alameda	22	3	10	9	7	1	8	1	8	7	4	5
Santorcaz	7	4	11	4	4	1	5	3	5	7	5	3
Santos de la Humosa (Los)	8	5	5	10	10	13	7	9	5	6	10	9
Serna del Monte (La)	3	5	13	3	0	0	0	1	0	0	0	0
Serranillos del Valle	7	6	3	3	6	3	2	2	2	1	6	3
Sevilla la Nueva	4	6	9	5	10	9	6	11	12	10	21	18
Somosierra	2	3	1	1	2	0	1	1	0	0	1	1
Soto del Real	24	20	19	21	14	19	26	33	35	37	54	49
Talamanca de Jarama	16	14	7	12	14	10	12	9	12	9	21	12
Tielmes	5	4	13	20	23	24	20	23	16	27	27	24
Titulcia	2	8	5	8	9	9	8	9	6	4	9	8
Torrejón de Ardoz	1599	1566	1350	1316	1236	1194	1149	1119	1019	1020	1076	984
Torrejón de la Calzada	13	14	9	13	10	15	19	26	20	25	31	28
Torrejón de Velasco	7	5	12	7	9	18	5	17	16	18	16	17
Torrelaguna	24	23	22	26	29	29	21	24	32	23	30	19
Torrelodones	51	69	60	68	88	84	88	99	110	113	114	129
Torremocha de Jarama	1	0	0	2	1	0	2	3	1	0	3	2
Torres de la Alameda	24	32	33	36	25	23	35	23	50	40	36	39
Tres Cantos (1)	-	-	-	-	-	-	-	-	-	93	376	426
Valdaracete	4	1	3	9	8	5	7	6	10	9	5	8
Valdeavero	5	2	1	6	5	4	5	5	5	8	8	7
Valdelaguna	6	1	2	4	2	1	2	8	5	4	4	5
Valdemanco	5	3	5	3	4	5	4	4	2	2	3	5
Valdemaqueda	8	10	6	10	5	7	10	4	4	4	10	6
Valdemprillo	21	18	29	30	29	43	34	39	31	33	51	46
Valdemoro	239	241	222	256	255	280	246	219	201	214	219	256
Valdeolmos	3	2	4	3	3	3	5	6	7	9	16	21
Valdepiélagos	7	2	4	3	5	1	6	1	2	3	2	3
Valdetorres de Jarama	8	12	15	12	16	10	15	16	15	21	14	16
Valdilecha	12	12	14	15	18	23	22	22	30	27	17	30
Valverde de Alcalá	2	0	3	2	3	1	0	2	2	3	1	2
Velilla de San Antonio	1	15	16	13	36	34	29	27	24	43	51	56
Vellón (El)	10	11	13	9	4	3	4	5	2	8	13	9
Venturada	0	0	4	0	1	3	1	1	1	3	6	5
Villa del Prado	28	23	29	29	39	24	31	37	46	48	39	41
Villaconejos	7	25	25	34	27	44	43	39	37	39	28	33
Villalbilla	12	16	20	19	10	20	24	16	23	22	29	21
Villamanrique de Tajo	0	3	5	3	6	8	7	8	5	6	6	4
Villamantilla	8	10	6	12	14	10	10	14	11	8	15	11
Villanueva de la Cañada	5	4	0	0	1	1	4	2	1	3	1	0
Villanueva de Perales	17	16	11	22	45	62	48	59	67	66	72	76
Villanueva de Perales	15	5	2	4	2	1	5	0	2	5	2	3
Villanueva del Pardillo	4	21	24	28	38	34	49	43	53	41	30	38
Villar del Olmo	6	3	4	3	4	4	5	2	1	6	7	9
Villarejo de Salvanés	11	11	52	58	76	65	71	66	87	78	67	61
Villaviciosa de Odón	71	75	77	85	97	128	113	115	124	133	158	124
Villavieja del Lozoya	0	1	1	3	0	0	0	0	1	3	1	1
Zarzalejo	8	9	5	4	7	8	6	8	10	5	7	10

## 1 [1101]

## NACIDOS VIVOS DE MADRES RESIDENTES, CLASIFICADOS POR AÑOS, SEGUN MUNICIPIOS, ESTRATOS DE POBLACION Y AMBITOS GEOGRAFICOS DE RESIDENCIA DE LA MADRE (CONCL.)

	1982	1983	1984	1985	1986	1987	1988	1989	1990	1991	1992	1993
AMBITOS GEOGRAFICOS												
Area Metropolitana	61706	56998	55854	52844	50435	49149	47310	46460	45271	44584	45611	44375
Madrid	39574	35933	34364	32312	29668	28682	27757	27740	26745	26467	26763	26039
Almendra Central	-	-	-	-	-	9061	8715	8537	8333	8237	8524	8284
Periferia Noroeste	-	-	-	-	-	7170	7012	6977	6605	6487	6476	6129
Periferia Este	-	-	-	-	-	3359	3308	3302	3214	3264	3205	3282
Periferia Sur	-	-	-	-	-	5004	4694	4888	4773	4625	4498	4480
Corona Metropolitana	22132	21065	21490	20532	20767	20467	19553	18720	18526	18117	18848	18336
Norte	1959	1969	2116	1964	2108	2176	2132	2086	2114	2263	2329	2327
Sur	13048	12206	12233	11621	11591	11237	10518	9749	9655	9087	9243	9069
Este	6031	5806	5921	5700	5584	5421	5226	5137	4973	4824	5058	4711
Oeste	1094	1084	1220	1247	1484	1633	1677	1748	1784	1943	2218	2229
Municipios no metropolitanos	3761	3731	3685	4046	4105	4205	4211	4451	4664	4709	5058	5124

(1) Hasta 1990 incluido en Colmenar Viejo.

NACIDOS VIVOS INSCRITOS EN LA COMUNIDAD DE MADRID CLASIFICADOS POR AÑOS, SEGÚN MUNICIPIO DE INSCRIPCIÓN DEL NACIMIENTO

	1982	1983	1984	1985	1986	1987	1988	1989	1990	1991	1992	1993
TOTAL INSCRITOS EN LA C.M.	66642	61718	60554	58004	55496	54150	52433	51961	50919	50209	51214	49986
MUNICIPIOS												
Ajalvir	-	-	-	-	0	0	0	0	0	3	7	2
Alamo (El)	-	-	-	-	0	0	0	0	0	4	23	19
Alcalá de Henares	69	10	36	113	116	214	2002	2326	2422	2163	1953	1869
Alcobendas	0	2	1	3	0	0	0	0	4	15	45	70
Alcorcón	1	0	1	0	0	0	0	1	0	216	572	576
Aldea del Fresno	-	-	-	-	0	0	0	1	0	1	5	5
Algete (1)	-	-	-	-	0	0	0	1	1	0	13	17
Alpedrete	-	-	-	-	0	0	0	0	1	4	10	19
Anchuelo	-	-	-	-	0	0	0	0	0	1	6	5
Aranjuez	55	44	32	21	14	10	1	1	2	54	190	169
Arganda del Rey	0	4	3	1	0	1	1	1	0	2	0	20
Arroyomolinos	-	-	-	-	0	0	0	0	0	3	6	6
Atazar (El)	-	-	-	-	0	0	0	0	0	0	0	3
Batres	-	-	-	-	0	0	0	0	0	0	3	3
Becerril de la Sierra	-	-	-	-	0	0	0	0	0	2	6	7
Belmonte de Tajo	-	-	-	-	0	0	0	0	0	0	7	3
Boadilla del Monte (1)	-	-	-	-	0	0	0	0	0	4	18	17
El Boalo	-	-	-	-	0	0	0	0	0	0	1	1
Braojos	-	-	-	-	0	0	0	0	0	0	2	3
Brea de Tajo	-	-	-	-	0	0	0	0	0	1	3	1
Brunete	-	-	-	-	0	0	0	0	0	7	8	14
Buitrago del Lozoya	-	-	-	-	0	0	0	0	0	0	6	8
Bustarviejo	-	-	-	-	0	0	0	0	0	2	2	4
La Cabrera	-	-	-	-	0	0	0	0	0	0	1	1
Cadalso de los Vidrios	-	-	-	-	0	0	0	0	0	7	18	14
Camarma de Esteruelas	-	-	-	-	0	2	0	0	0	4	15	14
Campo Real	-	-	-	-	0	0	0	0	0	1	8	8
Canencia	-	-	-	-	0	0	0	0	0	0	3	1
Carabaña	-	-	-	-	2	1	0	0	1	0	0	2
Casarrubuelos	-	-	-	-	0	0	0	1	0	1	4	5
Cenicientos	-	-	-	-	5	2	0	0	0	9	20	10
Cercedilla	-	-	-	-	3	0	0	1	0	13	18	35
Cervera de Buitrago	-	-	-	-	0	0	0	0	0	0	0	1
Ciempozuelos	0	2	0	1	1	1	1	0	0	11	26	25
Cobeña	-	-	-	-	0	0	0	0	0	0	3	5
Colmenar del Arroyo	-	-	-	-	0	0	0	0	0	0	1	5
Colmenar de Oreja	-	-	-	-	1	0	0	0	0	7	13	19
Colmenarejo	-	-	-	-	0	0	0	0	0	2	7	7
Colmenar Viejo	1	0	1	0	0	0	0	0	0	26	65	89
Collado Mediano	-	-	-	-	0	0	0	0	0	2	6	8
Collado Villalba	0	2	1	1	0	0	0	1	0	27	73	87
Corpa	-	-	-	-	0	0	0	0	0	0	1	0
Coslada	20	28	21	18	23	0	0	0	3	16	30	27
Cubas	-	-	-	-	0	0	0	0	0	0	9	4
Chapinería	-	-	-	-	0	0	0	0	0	0	1	5
Chinchón	-	-	-	-	1	0	0	0	0	6	9	15
Daganzo de Arriba	-	-	-	-	0	0	0	0	0	1	14	11
El Escorial	-	-	-	-	0	0	0	0	0	27	50	43
Estremera	-	-	-	-	4	3	0	0	0	2	11	5
Fresnedillas	-	-	-	-	0	0	0	0	0	1	6	1
Fresno de Torote	-	-	-	-	0	0	0	0	0	0	1	0
Fuenlabrada	1	2	4	5	0	0	5	2	0	343	938	855
Fuente el Saz de Jarama	-	-	-	-	0	1	0	0	1	3	3	9
Fuentidueña de Tajo	-	-	-	-	0	0	0	0	0	4	10	8
Galapagar	-	-	-	-	0	0	0	0	2	9	30	41
Garganta de los Montes	-	-	-	-	0	0	0	0	0	0	2	3
Gargantilla del Lozoya	-	-	-	-	0	0	0	0	0	0	0	1
Gascones	-	-	-	-	0	0	0	0	0	0	0	2
Getafe	1	2	0	0	0	0	1	0	0	683	1212	1096
Griñón	-	-	-	-	0	0	0	1	0	1	0	17
Guadalix de la Sierra	-	-	-	-	0	0	0	0	0	2	1	5
Guadarrama	-	-	-	-	0	0	0	0	0	8	29	25
Horcajuelo de la Sierra	-	-	-	-	0	0	0	0	0	1	0	1
Hoyo de Manzanares	-	-	-	-	0	0	0	0	1	4	9	17
Humanes de Madrid	-	-	-	-	0	1	0	0	0	13	51	56



NACIDOS VIVOS INSCRITOS EN LA COMUNIDAD DE MADRID CLASIFICADOS POR AÑOS, SEGÚN MUNICIPIO DE INSCRIPCIÓN DEL NACIMIENTO (CONT.)

	1982	1983	1984	1985	1986	1987	1988	1989	1990	1991	1992	1993
MUNICIPIOS (CONT.)												
Leganés	9	24	10	7	1	2111	3160	3034	3058	2741	2158	2153
Loeches	-	-	-	-	0	0	0	0	0	2	13	15
Lozoya	-	-	-	-	0	0	0	0	0	0	0	1
Madrid	65935	60870	59652	55750	52846	49291	44820	43943	42488	40563	39633	38346
Majadahonda	0	0	0	3	0	0	1	0	2	17	49	48
Manzanares el Real	-	-	-	-	0	0	0	0	0	3	5	8
Meco	-	-	-	-	0	2	0	0	0	8	28	21
Mejorada del Campo	0	0	0	0	0	0	0	1	0	3	7	4
Miraflores de la Sierra	-	-	-	-	0	0	0	0	0	0	2	6
El Molar	-	-	-	-	0	0	0	0	0	0	8	12
Los Molinos	-	-	-	-	0	0	0	0	0	6	10	13
Montejo de la Sierra	-	-	-	-	0	0	0	0	0	1	1	2
Moraleja de Enmedio	-	-	-	-	0	0	0	0	0	1	10	10
Moralzarzal	-	-	-	-	0	0	0	1	4	4	7	17
Morata de Tajuña	-	-	-	-	0	0	0	0	0	5	13	16
Móstoles	2	44	187	1490	1917	1942	1892	2162	2363	2072	1727	1619
Navacerrada	-	-	-	-	0	1	0	0	0	2	2	1
Navalafuente	-	-	-	-	0	0	0	0	0	0	0	1
Navalcarnero (1)	-	-	-	-	0	0	0	0	0	35	112	96
Navas del Rey	-	-	-	-	0	0	0	0	0	2	9	8
Olmeda de la Fuentes	-	-	-	-	0	0	0	0	0	0	0	1
Orusco	-	-	-	-	1	0	0	0	0	1	0	4
Paracuellos del Jarama	-	-	-	-	0	0	0	0	0	0	3	9
Parla	1	5	7	2	1	0	0	3	1	0	160	549
Patones	-	-	-	-	0	0	0	0	0	0	1	1
Pedrezuela	-	-	-	-	0	0	0	0	0	2	1	1
Pelayos de la Presa	-	-	-	-	0	0	0	0	0	0	1	3
Perales de Tajuña	-	-	-	-	0	0	0	0	0	1	0	9
Pezuela de las Torres	-	-	-	-	0	0	0	0	0	0	3	0
Pinilla del Valle	-	-	-	-	0	0	0	0	0	0	0	2
Pinto	0	0	0	0	0	0	0	0	1	88	201	208
Piñuecar	-	-	-	-	0	0	0	0	0	0	1	1
Pozuelo de Alarcón	0	1	0	1	0	0	2	1	2	19	76	64
Pozuelo del Rey	-	-	-	-	0	0	0	0	0	1	0	1
Quijorna	-	-	-	-	0	0	0	0	0	0	1	2
Rascafría	-	-	-	-	0	0	0	0	0	1	4	5
Ribatejada	-	-	-	-	0	0	0	0	0	1	0	0
Rivas-Vaciamadrid (1)	-	-	-	-	2	0	0	0	0	4	10	8
Robledillo de la Jara	-	-	-	-	0	0	0	0	0	0	1	0
Robledo de Chavela	-	-	-	-	0	0	0	0	0	6	15	11
Rozas de Madrid (Las)	0	0	0	0	0	0	0	0	0	37	58	70
Rozas de Puerto Real	-	-	-	-	0	0	0	0	0	1	0	1
San Fernando de Henares	0	1	0	0	2	2	4	2	4	14	21	9
San Lorenzo del Escorial	-	-	-	-	227	259	248	240	272	227	244	230
San Martín de la Vega	-	-	-	-	0	1	0	0	0	4	14	17
San Martín de Valdeiglesias	-	-	-	-	1	1	0	0	0	10	25	37
San Sebastián de los Reyes	1	6	1	1	2	1	0	1	1	22	53	67
Santa María de la Alameda	-	-	-	-	0	0	0	0	0	0	1	3
Santorcaz	-	-	-	-	0	0	0	0	0	2	5	3
Santos de la Humosa	-	-	-	-	0	0	0	0	0	1	5	3
Serranillos del Valle	-	-	-	-	0	0	0	0	0	0	6	2
Somosierra	-	-	-	-	0	0	0	0	0	0	1	
Soto del Real	-	-	-	-	0	0	0	0	0	5	13	17
Talamanca de Jarama	-	-	-	-	0	0	0	0	0	1	11	7
Tielmes	-	-	-	-	0	0	0	0	0	2	10	6
Titulcia	-	-	-	-	0	0	0	0	0	0	4	1
Torrejón de Ardoz	243	292	297	281	322	301	294	234	281	449	588	493
Torrejón de la Calzada	-	-	-	-	0	0	0	0	1	8	9	9
Torrejón de Velasco	-	-	-	-	0	0	0	0	0	0	8	11
Torrelaguna	-	-	-	-	0	0	0	0	0	0	6	6
Torrelodones	-	-	-	-	0	0	0	1	1	5	27	22
Torremocha de Jarama	-	-	-	-	0	0	0	0	0	0	1	0
Torres de la Alameda	-	-	-	-	0	0	0	0	0	13	20	15
Valdaracete	-	-	-	-	0	0	0	0	0	0	1	0
Valdeavero	-	-	-	-	0	0	0	0	0	1	7	3
Valdemanco	-	-	-	-	0	0	0	0	0	0	1	3
Valdemqueda	-	-	-	-	0	0	0	0	0	0	6	5

NACIDOS VIVOS INSCRITOS EN LA COMUNIDAD DE MADRID CLASIFICADOS POR AÑOS, SEGÚN MUNICIPIO DE INSCRIPCIÓN DEL NACIMIENTO (CONCL.)

	1982	1983	1984	1985	1986	1987	1988	1989	1990	1991	1992	1993
MUNICIPIOS (CONCL.)												
Valdemorillo	-	-	-	-	0	0	0	0	0	9	16	10
Valdemoro	0	0	0	0	2	1	0	0	0	20	39	38
Valdeolmos	-	-	-	-	0	0	0	0	0	0	3	2
Valdepiélagos	-	-	-	-	0	0	0	0	0	0	0	3
Valdetorres de Jarama	-	-	-	-	0	0	1	0	0	4	5	5
Valdriecha	-	-	-	-	0	0	0	0	0	1	7	8
Velilla de San Antonio	-	-	-	-	0	0	0	0	0	0	0	2
Vellón (Ei)	-	-	-	-	0	0	0	0	0	0	9	2
Venturada	-	-	-	-	0	0	0	0	0	0	1	1
Villacanejos	-	-	-	-	1	0	0	0	2	9	5	18
Villa del Prado	-	-	-	-	0	0	0	0	0	20	27	30
Villafranca	-	-	-	-	1	0	0	0	0	3	5	1
Villamanrique de Tajo	-	-	-	-	0	0	0	0	0	0	0	1
Villamanta	-	-	-	-	0	0	0	0	0	2	9	8
Villamantilla	-	-	-	-	0	0	0	0	0	1	0	0
Villanueva de la Cañada	-	-	-	-	0	0	0	0	0	6	10	11
Villanueva del Pardillo	-	-	-	-	0	0	0	0	0	0	0	4
Villanueva de Perales	-	-	-	-	0	0	0	0	0	2	0	2
Villar del Olmo	-	-	-	-	0	0	0	0	0	0	2	2
Villarejo de Salvanes	-	-	-	-	0	0	0	0	0	0	2	3
Villaviciosa de Odón (1)	-	-	-	-	0	1	0	1	0	23	69	58
Zarzalejo	-	-	-	-	0	0	0	0	0	0	0	6
Lozoyuela-Navas-Sieteiglesias	-	-	-	-	0	0	0	0	0	2	2	1
Tres Cantos (2)	-	-	-	-	0	0	0	0	0	0	2	30
Munic. de 10.000 hab. y menos en 1991	303	379	300	306								

(1) Este municipio antes de 1991 tenía menos de 10.000 habitantes.

(2) Tres Cantos se segregó de Colmenar Viejo en el año 1991.

NACIDOS VIVOS INSCRITOS EN LA COMUNIDAD DE MADRID E INSCRITOS FUERA DE MADRES RESIDENTES, CLASIFICADOS POR AÑOS, SEGUN AMBITOS GEOGRÁFICOS Y SEXO

	1982	1983	1984	1985	1986	1987	1988	1989	1990	1991	1992	1993
RESIDENTES EN LA COMUNIDAD DE MADRID												
Ambos sexos	65467	60729	59539	56890	54540	53354	51521	50911	49935	49293	50669	49499
Hombres	33878	31417	30745	29513	27942	27554	26527	26305	25827	25374	26104	25528
Mujeres	31589	29312	28794	27377	26598	25800	24994	24606	24108	23919	24565	23971
RESIDENTES E INSCRITOS EN LA C.M.												
Ambos sexos	64144	59402	58454	55994	53725	52504	50793	50251	49205	48684	50057	48950
Hombres	33191	30765	30201	29058	27521	27099	26144	25936	25450	25045	25783	25260
Mujeres	30953	28637	28253	26936	26204	25405	24649	24315	23755	23639	24274	23690
INSCRITOS EN LA C.M. Y RESIDENTES FUERA												
Ambos sexos	2498	2316	2100	2010	1771	1646	1640	1710	1714	1525	1157	1036
Hombres	1288	1244	1083	1043	935	828	838	882	910	782	586	542
Mujeres	1210	1072	1017	967	836	818	802	828	804	743	571	494
INSCRITOS FUERA DE LA COMUNIDAD Y RESIDENTES EN LA C.M.												
Ambos sexos	1323	1327	1085	896	815	850	728	660	730	609	612	549
Hombres	687	652	544	455	421	455	383	369	377	329	321	268
Mujeres	636	675	541	441	394	395	345	291	353	280	291	281
INSCRITOS EN LA COMUNIDAD DE MADRID												
Ambos sexos	66642	61718	60554	58004	55496	54150	52433	51961	50919	50209	51214	49986
Hombres	34479	32009	31284	30101	28456	27927	26982	26818	26360	25827	26369	25802
Mujeres	32163	29709	29270	27903	27040	26223	25451	25143	24559	24382	24845	24184



## INDICADORES DE NACIDOS, NATALIDAD Y FECUNDIDAD, CLASIFICADOS POR AÑOS, SEGUN AMBITOS GEOGRAFICOS

	1982	1983	1984	1985	1986	1987	1988	1989	1990	1991	1992	1993
<b>COMUNIDAD DE MADRID</b>												
Proporción de hombres respecto a mujeres	1,0725	1,0718	1,0678	1,0780	1,0505	1,0680	1,0613	1,0690	1,0713	1,0608	1,0627	1,0650
Proporción de hombres respecto al total	0,5175	0,5173	0,5164	0,5188	0,5123	0,5164	0,5149	0,5167	0,5172	0,5148	0,5152	0,5157
Proporción de nacim. dentro del matrimonio	0,9403	0,9352	0,9097	0,8896	0,9132	0,9103	0,9022	0,8971	0,8940	0,8892	0,8854	0,8835
Tasa bruta de natalidad (1)	13,87	12,80	12,50	11,91	11,37	11,04	10,58	10,38	10,12	9,93	10,16	9,87
Tasa general de fecundidad (2)	54,72	50,39	49,04	46,49	44,12	42,54	40,38	39,11	37,72	36,70	37,15	35,89
Índice sintético de fecundidad (3)	1,83	1,69	1,64	1,55	1,47	1,42	1,35	1,32	1,27	1,24	1,25	1,21
Edad media de la madre al nacimiento del 1 hijo	25,2	25,3	25,5	25,7	25,7	25,9	26,0	26,4	26,7	27,0	27,4	27,8
Edad media de la madre al nacimiento del 2 hijo	28,1	28,2	28,4	28,6	28,7	28,9	29,2	29,4	29,5	29,8	30,1	30,4
Edad media de la madre al nac. de los sucesivos	32,2	32,4	32,5	32,8	32,8	32,9	33,0	33,0	33,2	33,2	33,3	33,1
Intervalo genésico medio (días) para el 1 orden (*)	934,9	876,9	940,6	645,6	798,3	816,9	820,3	839,5	858,8	896,2	926,2	959,0
Intervalo genésico medio (días) para el 2 orden	1530,4	1480,1	1574,8	1618,5	1545,5	1598,3	1612,3	1629,3	1635,9	1655,0	1681,6	1648,1
Intervalo genésico medio (días) para el 3 orden	1577,8	1634,0	1702,3	1780,8	2048,6	2109,8	2129,6	2169,3	2146,7	2175,1	2161,5	2096,0
Inter. genés. medio (días) para el 4 y suc. orden	1565,3	1607,6	1662,1	1793,4	1956,1	2022,9	2064,2	2046,6	2097,4	2070,6	2040,4	1946,4
<b>MUNICIPIO DE MADRID</b>												
Proporción de hombres respecto a mujeres	1,0811	1,0918	1,0561	1,0694	1,0507	1,0645	1,0527	1,0611	1,0657	1,0579	1,0792	1,0697
Proporción de hombres respecto al total	0,5195	0,5219	0,5136	0,5168	0,5124	0,5156	0,5128	0,5148	0,5159	0,5141	0,5190	0,5168
Proporción de nacim. dentro del matrimonio	0,9215	0,9158	0,8894	0,8698	0,8919	0,8883	0,8832	0,8793	0,8835	0,8758	0,8687	0,8629
Tasa bruta de natalidad (1)	-	-	-	-	-	-	-	-	-	-	-	-
Tasa general de fecundidad (2)	-	-	-	-	-	-	-	-	-	-	-	-
Índice sintético de fecundidad (3)	-	-	-	-	-	-	-	-	-	-	-	-
Edad media de la madre al nacimiento del 1 hijo	25,5	25,6	25,8	26,0	26,2	26,4	26,6	27,0	27,4	27,6	28,1	28,4
Edad media de la madre al nacimiento del 2 hijo	28,4	28,5	28,7	28,9	29,0	29,3	29,6	29,8	30,0	29,2	30,6	30,9
Edad media de la madre al nac. de los sucesivos	32,5	32,7	32,8	33,0	33,1	33,1	33,0	33,0	33,1	33,3	33,3	33,1
Intervalo genésico medio (días) para el 1 orden (*)	953,8	882,7	933,9	944,3	806,4	833,3	838,3	864,1	890,0	921,8	945,8	972,1
Intervalo genésico medio (días) para el 2 orden	1559,9	1511,8	1577,1	1620,1	1494,3	1544,6	1547,9	1561,3	1579,9	1603,9	1643,3	1589,8
Intervalo genésico medio (días) para el 3 orden	1600,1	1661,8	1723,9	1748,2	2014,4	2052,4	2025,1	2077,1	2036,9	2055,3	2047,2	1947,5
Inter. genés. medio (días) para el 4 y suc. orden	1575,5	1609,3	1677,6	1798,4	1940,9	1987,0	1966,8	1932,9	2008,6	1942,9	1974,3	1817,7
<b>MUNICIPIOS DISTINTOS DE MADRID</b>												
Proporción de hombres respecto a mujeres	1,0594	1,0435	1,0839	1,0894	1,0503	1,0721	1,0715	1,0787	1,0778	1,0642	1,0445	1,0597
Proporción de hombres respecto al total	0,5144	0,5106	0,5201	0,5214	0,5123	0,5174	0,5173	0,5189	0,5187	0,5156	0,5109	0,5145
Proporción de nacim. dentro del matrimonio	0,9690	0,9634	0,9374	0,9156	0,9385	0,9358	0,9245	0,9183	0,9062	0,9047	0,9042	0,9063
Tasa bruta de natalidad (1)	-	-	-	-	-	-	-	-	-	-	-	-
Tasa general de fecundidad (2)	-	-	-	-	-	-	-	-	-	-	-	-
Índice sintético de fecundidad (3)	-	-	-	-	-	-	-	-	-	-	-	-
Edad media de la madre al nacimiento del 1 hijo	24,8	24,9	25,0	25,2	24,9	25,1	25,2	25,5	25,9	26,2	26,7	27,0
Edad media de la madre al nacimiento del 2 hijo	27,7	27,8	28,2	28,3	28,4	28,6	28,8	29,0	29,1	29,4	29,6	29,9
Edad media de la madre al nac. de los sucesivos	31,8	31,9	32,2	32,6	32,6	32,7	33,0	33,0	33,3	33,2	33,3	33,1
Intervalo genésico medio (días) para el 1 orden (*)	904,0	867,8	950,6	947,5	787,3	795,7	797,1	807,5	819,2	865,0	903,5	944,1
Intervalo genésico medio (días) para el 2 orden	1492,1	1441,4	1572,1	1616,9	1599,9	1654,0	1679,7	1702,8	1696,2	1710,1	1720,9	1707,8
Intervalo genésico medio (días) para el 3 orden	1548,2	1600,7	1678,4	1815,3	2079,3	2161,1	2223,5	2256,5	2245,4	2295,6	2277,2	2240,3
Inter. genés. medio (días) para el 4 y suc. orden	1549,7	1605,1	1642,5	1787,6	1971,8	2061,3	2167,5	2171,5	2184,4	2214,5	2117,9	2089,5

(\*) Ver definiciones en apartado 3.

(1) Tasa bruta de natalidad = nacidos por cada 1 000 habitantes en el año de referencia.

(2) Tasa general de fecundidad = nacidos por cada 1 000 mujeres de 15 a 49 años en el año de referencia.

(3) Índice sintético de fecundidad = media de hijos por mujer, en el año de referencia, obtenida como suma de las tasas específicas de fecundidad multiplicado por 5.

## 5 [1120]

## NACIDOS VIVOS DE MADRES RESIDENTES, CLASIFICADOS POR AÑOS, SEGUN ORDEN DEL NACIMIENTO

	1982	1983	1984	1985	1986	1987	1988	1989	1990	1991	1992	1993
COMUNIDAD DE MADRID												
TOTAL	65467	60729	59539	56890	54540	53354	51521	50911	49935	49293	50669	49499
Orden 1	28510	26812	26816	26600	24238	24437	24501	24550	24041	24171	25492	25407
Orden 2	22282	20679	20366	19221	19759	19481	18685	18765	18785	18752	19123	18205
Orden 3	9351	8402	7975	7249	6993	6314	5760	5369	5115	4597	4412	4405
Orden 4	3353	2986	2698	2367	2224	1972	1701	1421	1296	1192	1052	975
Orden 5	1098	1053	966	852	802	665	498	451	404	330	333	283
Orden 6	441	401	384	335	274	263	187	183	145	134	133	113
Orden 7	208	163	157	129	120	122	105	85	73	61	71	50
Orden 8	103	121	84	63	70	50	44	55	38	28	26	36
Orden 9	55	55	42	35	36	28	17	19	18	17	17	14
Orden 10 y más	66	57	51	39	24	22	23	13	20	11	10	11

NACIDOS VIVOS DE MADRES RESIDENTES CASADAS EN SU PRIMER MATRIMONIO, CLASIFICADOS POR AÑOS, ORDEN DEL NACIMIENTO Y AÑOS DE MATRIMONIO

	1982	1983	1984	1985	1986	1987	1988	1989	1990	1991	1992	1993
AÑOS DE MATRIMONIO												
COMUNIDAD DE MADRID												
TODOS LOS ORDENES	61231	56414	53687	50080	49176	47912	45838	44982	43787	43046	44108	42636
Menos de 1 año	8918	7977	7159	6859	7400	7127	6953	6563	6086	5607	5575	5182
1	7536	6571	6326	5801	5919	5931	6075	6125	5965	5890	5936	5745
2	7250	6552	5999	5871	5232	5123	5124	5320	5218	5455	5680	5500
3	6734	6168	5839	5079	4698	4626	4218	4295	4454	4699	4946	4892
4	6246	5744	5255	4811	4244	4161	3967	3834	3882	3955	4182	4082
5	5630	5258	5052	4653	4102	3872	3663	3611	3481	3543	3666	3646
6	4406	4086	4002	3796	3778	3471	3327	3185	3163	2899	3047	3067
7	3410	3264	3226	2953	3081	3108	2739	2591	2618	2424	2523	2427
8	2399	2406	2441	2312	2379	2376	2228	2151	1975	1863	1977	1894
9	1996	1916	1986	1864	1840	1807	1776	1651	1546	1455	1516	1407
10	1493	1497	1496	1374	1509	1422	1296	1331	1308	1201	1141	1137
11	1158	1178	1159	1123	1199	1165	1050	1000	962	954	934	846
12	963	970	967	862	995	966	844	828	757	764	750	660
13	765	759	761	715	736	711	683	685	606	552	570	579
14	626	543	564	542	589	550	522	539	505	511	474	417
15	486	402	410	430	446	463	436	379	388	381	344	334
16	373	329	274	326	298	310	306	284	270	297	285	260
17	282	253	249	227	231	227	211	203	214	195	203	187
18	174	195	191	171	178	168	135	151	129	159	132	143
19	135	134	129	106	127	136	118	108	100	103	94	88
20 y más años	157	134	114	127	195	192	167	148	160	139	133	143
No consta	94	78	88	78	0	0	0	0	0	0	0	0
PRIMER ORDEN	25648	23945	22958	22112	20908	21077	20975	20901	20531	20583	21635	21336
Menos de 1 año	8531	7600	6744	6493	6928	6728	6551	6163	5713	5213	5161	4765
1	6573	5712	5510	5134	5163	5205	5387	5440	5335	5300	5376	5175
2	4608	4529	4299	4313	3616	3665	3710	3930	3884	4072	4390	4398
3	2840	2997	3139	2826	2252	2391	2242	2248	2371	2610	2908	2977
4	1149	1157	1205	1210	1272	1299	1259	1231	1320	1380	1589	1691
5	616	667	698	726	665	726	698	706	761	800	883	901
6	400	363	397	427	388	399	411	442	465	446	462	495
7	249	251	278	278	236	237	268	249	241	269	288	327
8	138	149	158	174	124	150	151	169	154	151	207	215
9	131	112	123	133	98	100	114	102	92	103	120	124
10	83	90	95	101	54	62	63	79	68	59	94	85
11	53	69	60	55	35	43	44	49	42	58	55	72
12	51	44	40	54	25	22	17	35	29	39	44	36
13	46	35	27	44	21	21	22	23	26	30	19	25
14	17	22	32	20	8	10	17	15	16	15	13	16
15	18	16	26	21	9	8	5	8	2	11	7	10
16	25	26	20	26	2	3	9	6	5	14	8	5
17	22	20	19	6	6	2	4	3	3	4	3	6
18	26	17	21	23	2	2	1	2	1	6	4	5
19	16	27	16	14	2	0	0	1	3	3	2	3
20 y más años	42	30	26	24	2	4	2	0	0	0	2	5
No consta	14	12	25	10	0	0	0	0	0	0	0	0
SEGUNDO ORDEN	21607	19777	19178	17817	18365	18069	17336	17304	17016	16989	17234	16376
Menos de 1 año	322	311	337	309	385	337	346	343	331	346	364	360
1	910	825	768	627	699	679	643	640	596	553	524	527
2	2457	1901	1619	1445	1515	1369	1327	1321	1267	1329	1224	1044
3	3462	2851	2432	2042	2224	2043	1820	1906	1938	1963	1906	1773
4	4376	4021	3599	3209	2632	2555	2430	2367	2343	2348	2376	2174
5	3927	3665	3614	3348	2975	2714	2594	2545	2387	2448	2503	2446
6	2514	2416	2503	2416	2690	2539	2443	2348	2286	2112	2249	2208
7	1511	1564	1679	1681	1987	2132	1910	1825	1894	1756	1833	1745
8	825	882	1050	1123	1276	1467	1413	1418	1329	1312	1381	1270
9	479	488	634	658	800	890	968	961	959	922	922	912
10	288	300	349	362	471	558	550	638	688	690	646	667
11	170	184	209	242	274	319	352	385	399	461	469	413



NACIDOS VIVOS DE MADRES RESIDENTES CASADAS EN SU PRIMER MATRIMONIO, CLASIFICADOS POR AÑOS, ORDEN DEL NACIMIENTO Y AÑOS DE MATRIMONIO (CONT.)

	1982	1983	1984	1985	1986	1987	1988	1989	1990	1991	1992	1993
SEGUNDO ORDEN (CONCL.)												
12	118	139	144	148	179	189	213	257	245	300	328	286
13	74	82	100	69	106	112	137	147	144	163	205	224
14	62	60	52	53	61	56	83	85	87	126	120	139
15	49	32	38	33	37	51	51	48	58	72	81	75
16	24	22	20	21	21	19	31	28	31	36	44	47
17	13	9	15	10	13	20	11	17	16	25	31	30
18	9	10	5	9	11	6	10	7	7	13	12	12
19	6	6	5	5	3	6	2	10	3	5	9	9
20 y más años	7	4	4	4	6	8	2	8	8	9	7	15
No consta	4	5	2	3	0	0	0	0	0	0	0	0
<b>TERCER ORDEN</b>	<b>8930</b>	<b>8086</b>	<b>7464</b>	<b>6688</b>	<b>6590</b>	<b>5905</b>	<b>5252</b>	<b>4826</b>	<b>4506</b>	<b>3981</b>	<b>3870</b>	<b>3768</b>
Menos de 1 año												
1	36	27	39	29	41	36	40	32	28	33	31	32
2	160	106	67	99	82	73	65	65	62	47	60	48
3	386	300	254	190	195	177	142	119	129	114	118	131
4	646	494	400	360	308	268	246	208	204	204	201	191
5	929	787	620	499	411	370	317	312	291	259	239	273
6	1274	1131	955	839	584	444	420	332	364	299	296	313
7	1349	1185	1051	853	696	606	472	428	410	333	322	304
8	993	954	910	714	746	609	540	468	407	338	315	335
9	826	855	778	747	732	635	554	465	396	342	392	305
10	629	645	669	619	673	579	516	503	431	359	317	310
11	500	467	511	517	593	570	468	412	382	326	322	281
12	367	354	413	386	487	493	389	378	355	299	274	264
13	263	268	297	282	332	289	314	335	305	248	230	254
14	191	174	169	203	254	243	248	264	241	238	236	176
15	130	94	110	153	162	177	195	182	188	172	161	167
16	87	85	67	69	85	107	118	108	112	144	129	127
17	48	54	56	54	58	71	70	76	67	78	84	81
18	22	29	28	23	40	51	35	46	51	54	47	63
19	24	13	11	11	27	36	25	30	28	30	20	34
20 y más años	13	10	4	3	27	24	35	24	24	32	39	38
No consta	6	6	7	5	0	0	0	0	0	0	0	0
<b>CUARTO ORDEN</b>	<b>3176</b>	<b>2859</b>	<b>2530</b>	<b>2161</b>	<b>2082</b>	<b>1625</b>	<b>1519</b>	<b>1254</b>	<b>1108</b>	<b>1002</b>	<b>874</b>	<b>751</b>
Menos de 1 año												
1	11	4	7	8	11	10	3	8	4	4	2	9
2	17	7	7	10	14	12	16	3	3	6	5	3
3	36	12	10	16	22	10	11	19	11	8	12	6
4	58	58	39	25	30	29	26	23	13	19	15	24
5	131	111	105	65	48	52	46	42	30	32	31	23
6	178	139	123	84	89	77	43	47	38	30	26	43
7	238	208	162	118	129	99	66	70	55	51	63	38
8	348	336	264	251	181	117	96	76	64	50	52	53
9	418	338	342	244	151	146	110	91	81	60	67	49
10	323	305	260	195	227	154	128	83	90	63	59	52
11	292	286	247	207	208	164	134	110	98	77	60	50
12	261	265	238	171	205	171	161	118	81	90	73	43
13	215	211	193	200	180	191	148	125	89	78	68	49
14	195	155	157	166	145	131	122	112	98	88	64	53
15	146	141	104	109	135	141	123	81	90	81	55	57
16	118	94	78	100	102	108	74	76	76	75	59	49
17	76	74	65	66	66	66	70	51	74	57	47	36
18	47	44	54	49	55	50	55	45	33	53	39	38
19	33	33	29	21	26	39	37	29	27	34	42	23
20 y más años	10	15	14	17	39	47	41	34	46	37	25	41
No consta	17	12	17	18	0	0	0	0	0	0	0	0
<b>QUINTO Y SUCESIVOS ORDENES</b>	<b>1870</b>	<b>1747</b>	<b>1557</b>	<b>1302</b>	<b>1231</b>	<b>1036</b>	<b>756</b>	<b>697</b>	<b>626</b>	<b>491</b>	<b>495</b>	<b>405</b>
Menos de 1 año												
1	6	3	2	3	5	1	2	5	2	3	3	2
2	8	9	7	4	5	4	6	1	2	1	1	7

NACIDOS VIVOS DE MADRES RESIDENTES CASADAS EN SU PRIMER MATRIMONIO, CLASIFICADOS POR AÑOS, ORDEN DEL NACIMIENTO Y AÑOS DE MATRIMONIO (CONCL.)

	1982	1983	1984	1985	1986	1987	1988	1989	1990	1991	1992	1993
QUINTO Y SUCESIVOS ORDENES (CONCL.)												
3	10	8	4	5	5	5	3	3	5	4	2	5
4	17	14	12	7	2	10	6	5	2	4	1	2
5	27	28	15	15	3	10	8	6	12	4	10	3
6	40	37	24	30	27	12	10	16	10	12	14	8
7	63	56	56	23	33	34	23	19	18	15	17	13
8	95	85	59	50	52	33	28	20	21	12	22	21
9	142	123	109	82	59	36	30	32	18	28	15	17
10	170	157	123	97	84	69	39	28	31	30	25	23
11	143	172	132	102	89	69	52	44	41	32	28	30
12	166	168	132	103	99	91	64	40	47	36	31	31
13	167	163	144	120	97	98	62	55	42	33	48	27
14	161	132	154	100	121	110	52	63	63	44	41	33
15	143	119	132	114	103	86	62	60	50	45	40	25
16	119	102	89	110	88	73	74	66	46	28	45	32
17	123	96	94	91	88	68	56	56	54	31	38	34
18	70	95	83	67	70	59	34	51	37	33	30	25
19	56	55	68	55	69	55	54	38	39	31	21	19
20 y más años	85	75	66	79	121	109	87	82	82	61	60	44
No consta	53	43	37	42	0	0	0	0	0	0	0	0

## 7 [1134]

## NACIDOS VIVOS DE MADRES RESIDENTES, CLASIFICADOS POR AÑOS, SEGUN MES DE NACIMIENTO

	1982	1983	1984	1985	1986	1987	1988	1989	1990	1991	1992	1993
MES DE NACIMIENTO												
Total nacimientos	65467	60729	59539	56890	54540	53354	51521	50911	49935	49293	50669	49499
Enero	5288	5025	4867	4582	4406	4347	4195	4029	4101	4164	3957	4087
Febrero	4852	4678	4656	4093	3995	4006	3996	3912	3642	3750	3879	3718
Marzo	5420	5171	5119	5150	4509	4454	4520	4347	4090	4073	4168	4354
Abril	5502	4728	5146	4965	4612	4703	4454	4453	4155	4318	4403	4235
Mayo	6121	5861	5735	5438	4956	4898	4659	4698	4699	4551	4525	4680
Junio	5800	5307	5155	5008	4653	4740	4265	4336	4392	4169	4216	4297
Julio	5732	5653	5204	4985	4837	4562	4496	4341	4392	4130	4474	4361
Agosto	5525	5180	4945	4573	4423	4525	4284	4217	4281	3994	4194	3894
Septiembre	5401	5001	4738	4609	4483	4611	4269	4236	4028	4178	4229	4282
Octubre	5479	4738	4889	4545	4608	4294	4229	4248	4181	4086	4310	4011
Noviembre	5102	4555	4594	4433	4440	3968	4012	3977	3870	3825	4099	3752
Diciembre	5245	4832	4491	4509	4618	4246	4142	4117	4104	4055	4215	3828

## 8 [1135]

## NACIDOS VIVOS DE MADRES RESIDENTES EN LA COMUNIDAD DE MADRID, CLASIFICADOS POR AÑOS DE NACIMIENTO, SEGUN DIA DE LA SEMANA

	1982	1983	1984	1985	1986	1987	1988	1989	1990	1991	1992	1993
DIA DE LA SEMANA DEL NACIMIENTO												
Total nacimientos	65467	60729	59539	56890	54540	53354	51521	50911	49935	49293	50669	49499
Lunes	8402	7550	7422	6757	8186	7776	7636	7403	7365	7149	7268	7124
Martes	9586	8930	8740	8553	8059	8079	7844	7632	7535	7550	7758	7685
Miércoles	9793	9085	8920	8893	8199	7850	7501	7671	7451	7288	7783	7581
Jueves	9367	8996	8844	8439	7753	7776	7574	7625	7302	7376	7565	7289
Viernes	9494	8867	8604	8217	8185	8071	7807	7536	7565	7321	7603	7602
Sábado	9808	8967	8740	8325	7474	7263	6979	6818	6767	6635	6660	6439
Domingo	9017	8324	8269	7706	6684	6539	6180	6226	5950	5974	6032	5779
No consta	0	0	0	0	0	0	0	0	0	0	0	0
N.º DE DIAS EN EL AÑO	365	365	366	365	365	365	366	365	365	365	366	365
Lunes	52	52	53	52	52	52	52	52	53	52	52	52
Martes	52	52	52	53	52	52	52	52	52	53	52	52
Miércoles	52	52	52	52	53	52	52	52	52	52	53	52
Jueves	52	52	52	52	52	53	52	52	52	52	53	52
Viernes	53	52	52	52	52	52	53	52	52	52	52	53
Sábado	52	53	52	52	52	52	53	52	52	52	52	52
Domingo	52	52	53	52	52	52	52	53	52	52	52	52



## 9 [1136]

## INTERVALOS GENESICOS MEDIOS (DIAS) DE LOS NACIDOS VIVOS DE MADRES RESIDENTES, CLASIFICADOS POR AÑOS SEGUN ORDEN DEL NACIMIENTO

	1982	1983	1984	1985	1986	1987	1988	1989	1990	1991	1992	1993
ORDENES DEL NACIMIENTO												
TODOS LOS ORDENES	1213,9	1175,6	1208,4	1206,3	1336,3	1358,4	1350,9	1358,9	1366,2	1379,5	1388,2	1374,3
1.º Orden	566,2	590,8	601,8	591,9	798,3	816,9	820,3	839,5	858,8	896,2	926,2	959,0
2.º Orden	1815,2	1663,8	1756,6	1768,6	1545,5	1598,3	1612,3	1629,3	1635,9	1655,0	1681,6	1648,1
3.º Orden	1580,5	1614,2	1639,2	1723,2	2048,6	2109,8	2129,6	2169,3	2146,7	2175,1	2161,5	2096,0
4.º Orden	1552,4	1634,1	1632,4	1737,7	2026,4	2131,5	2171,2	2157,5	2245,4	2220,9	2156,0	2105,8
5.º Orden y sucesivos	1471,3	1460,4	1517,9	1571,8	1838,0	1836,7	1855,9	1850,9	1822,6	1762,5	1834,4	1639,9

## 10 [1137]

## INTERVALOS GENESICOS MEDIOS (DIAS) DE LOS NACIDOS VIVOS DE MADRES RESIDENTES, CLASIFICADOS POR AÑOS SEGUN GRUPOS DE EDAD DE LA MADRE

	1982	1983	1984	1985	1986	1987	1988	1989	1990	1991	1992	1993
GRUPOS DE EDAD DE LA MADRE												
TODOS LOS AÑOS	1213,9	1175,6	1208,4	1206,3	1336,3	1358,4	1350,9	1358,9	1366,2	1379,5	1388,2	1374,3
Menos de 15 años	106,0	193,2	81,1	13,5	301,0	398,8	303,0	179,0	451,0	0,0	0,0	185,8
De 15 a 19 años	404,6	354,6	348,6	266,2	289,8	280,5	258,0	269,6	256,9	283,7	296,0	325,5
De 20 a 24 años	817,6	764,0	718,5	711,4	677,9	680,0	665,7	682,8	698,7	704,1	712,4	718,0
De 25 a 29 años	1128,2	1058,1	1157,6	1101,4	1176,7	1182,1	1168,9	1152,1	1140,0	1125,5	1127,5	1123,8
De 30 a 34 años	1463,1	1464,0	1470,5	1508,9	1647,1	1677,0	1650,4	1633,5	1612,8	1596,2	1582,4	1509,0
De 35 a 39 años	1969,5	1940,6	1917,0	1943,7	2251,1	2291,7	2258,4	2293,2	2291,6	2306,1	2211,2	2121,2
De 40 a 44 años	2420,7	2588,3	2421,4	2602,1	2945,0	3021,3	3064,6	3027,0	2942,8	3057,4	3004,8	3060,7
De 45 a 49 años	3614,5	2889,6	2755,3	3138,4	3787,1	3594,0	3235,9	3744,8	3797,7	4054,5	4342,1	3259,2
De 50 y más años	2103,1	1327,3	1946,7	1987,2	1004,0	5856,0	0,0	0,0	0,0	4017,0	0,0	4468,0

NACIDOS VIVOS DENTRO DEL MATRIMONIO DE MADRES RESIDENTES, CLASIFICADOS POR AÑO DEL NACIMIENTO, SEGUN ORDEN DEL NACIMIENTO Y DURACION DEL MATRIMONIO

	1982	1983	1984	1985	1986	1987	1988	1989	1990	1991	1992	1993
DURACION DEL MATRIMONIO												
ORDENES DE NACIMIENTO												
TOTAL	61556	56796	54160	50610	54540	53354	51521	50911	49935	49293	50669	49499
Orden 1	25752	24074	23123	22292	24238	24437	24501	24550	24041	24171	25492	25407
Orden 2	21743	19930	19373	18040	19759	19481	18685	18765	18785	18752	19123	18205
Orden 3	8982	8146	7538	6776	6993	6314	5760	5369	5115	4597	4412	4405
Orden 4 y sucesivos	5079	4646	4126	3502	3550	3122	2575	2227	1994	1773	1642	1482
MENOS DE 1 AÑO	8985	8082	7280	7007	12446	12254	12316	12083	11777	11397	11666	11321
Orden 1	8576	7657	6809	6580	10197	10017	10003	9706	9113	8676	8891	8591
Orden 2	340	346	371	347	1631	1591	1548	1609	1867	1883	2038	1850
Orden 3	52	56	67	52	384	394	491	504	558	571	485	567
Orden 4 y sucesivos	17	23	33	28	234	252	274	264	239	267	252	313
DE 1 A 4 AÑOS	27918	25199	23629	21797	20283	20046	19607	19854	19824	20324	21085	20690
Orden 1	15224	14456	14237	13564	12357	12627	12667	12944	13006	13474	14377	14455
Orden 2	11274	9668	8513	7435	7160	6745	6325	6356	6292	6339	6182	5713
Orden 3	1246	947	780	710	661	584	523	474	469	451	469	450
Orden 4 y sucesivos	174	128	99	88	105	90	92	80	57	60	57	72
DE 5 A 9 AÑOS	17915	17003	16811	15688	15260	14710	13806	13293	12895	12294	12831	12637
Orden 1	1538	1549	1664	1745	1516	1616	1647	1679	1725	1782	1970	2087
Orden 2	9296	9055	9539	9292	9777	9794	9368	9163	8926	8624	8945	8707
Orden 3	5392	4931	4337	3678	3189	2680	2320	2022	1889	1586	1590	1568
Orden 4 y sucesivos	1689	1468	1271	973	778	620	471	429	355	302	326	275
DE 10 A 14 AÑOS	5027	4975	4972	4644	5065	4838	4410	4403	4167	3995	3888	3680
Orden 1	250	261	255	278	145	158	163	201	183	201	228	237
Orden 2	718	770	861	880	1099	1241	1337	1518	1576	1744	1773	1744
Orden 3	1960	1920	2068	2016	2356	2187	1945	1902	1721	1476	1385	1304
Orden 4 y sucesivos	2099	2024	1788	1470	1465	1252	965	782	687	574	502	395
DE 15 A 19 AÑOS	1460	1320	1260	1264	1290	1313	1213	1130	1110	1141	1065	1026
Orden 1	108	108	104	91	21	15	19	20	12	37	24	31
Orden 2	104	81	83	78	86	102	105	111	116	153	178	176
Orden 3	313	276	275	311	376	445	445	443	454	481	444	477
Orden 4 y sucesivos	935	855	798	784	807	751	644	556	528	470	419	342
DE 20 A 24 AÑOS	241	203	190	199	188	184	164	130	148	133	132	137
Orden 1	53	41	51	33	1	4	2	0	2	1	2	5
Orden 2	10	9	6	6	6	8	2	7	8	8	7	15
Orden 3	18	16	11	9	26	22	35	20	23	30	38	37
Orden 4 y sucesivos	160	137	122	151	155	150	125	103	115	94	85	80
DE 25 Y MAS	10	14	18	11	8	9	5	18	14	9	2	8
Orden 1	3	2	3	1	1	0	0	0	0	0	0	1
Orden 2	1	1	0	2	0	0	0	1	0	1	0	0
Orden 3	1	0	0	0	1	2	1	4	1	2	1	2
Orden 4 y sucesivos	5	11	15	8	6	7	4	13	13	6	1	5



6.1.2. NACIMIENTOS OCURRIDOS EN 1993:  
PRINCIPALES RESULTADOS ESTADISTICOS







NACIDOS VIVOS DE MADRES RESIDENTES, CLASIFICADOS POR FILIACION DEL NACIDO, ORDEN DEL MATRIMONIO, ESTADO CIVIL DE LA MADRE Y SEXO DEL NACIDO, SEGUN MUNICIPIOS Y AMBITOS GEOGRAFICOS DE RESIDENCIA DE LA MADRE. {R/R}

	TODOS LOS NACIMIENTOS			DENTRO DEL MATRIMONIO						FUERA DEL MATRIMONIO					
				En el primer matrimonio			En el 2º o posterior matrimonio			De madre casada			De madre no casada		
	Total	Hombres	Mujeres	Total	Hombres	Mujeres	Total	Hombres	Mujeres	Total	Hombres	Mujeres	Total	Hombres	Mujeres
TOTAL RESIDENTES EN LA CM	49499	25528	23971	42636	22085	20551	929	469	460	167	84	83	5767	2890	2877
MUNICIPIOS															
Ajalvir	15	10	5	15	10	5	0	0	0	0	0	0	0	0	0
Alamo (El)	34	17	17	29	15	14	2	0	2	0	0	0	3	2	1
Alcalá de Henares	1734	893	841	1478	760	718	34	19	15	11	5	6	211	109	102
Alcobendas	832	454	378	750	408	342	17	10	7	1	1	0	64	35	29
Alcorcón	1026	544	482	884	474	410	22	11	11	9	5	4	111	54	57
Aldea del Fresno	14	9	5	14	9	5	0	0	0	0	0	0	0	0	0
Algete	189	91	98	172	81	91	5	2	3	0	0	0	12	8	4
Alpedrete	57	26	31	46	20	26	1	0	1	0	0	0	10	6	4
Ambite	2	2	0	1	1	0	0	0	0	0	0	0	1	1	0
Anchuelo	9	5	4	9	5	4	0	0	0	0	0	0	0	0	0
Aranjuez	390	210	180	348	188	160	6	3	3	2	1	1	34	18	16
Arganda del Rey	328	158	170	291	141	150	2	0	2	0	0	0	35	17	18
Arroyomolinos	21	13	8	18	12	6	1	1	0	0	0	0	2	0	2
Atazar (El)	3	3	0	3	3	0	0	0	0	0	0	0	0	0	0
Batres	7	6	1	4	4	0	0	0	0	0	0	0	3	2	1
Becerril de la Sierra	33	23	10	31	21	10	2	2	0	0	0	0	0	0	0
Belmonte de Tajo	9	5	4	7	4	3	0	0	0	0	0	0	2	1	1
Boadilla del Monte	181	94	87	162	85	77	3	1	2	1	0	1	15	8	7
Boalo (El)	32	19	13	27	15	12	3	2	1	0	0	0	2	2	0
Braojos	3	2	1	3	2	1	0	0	0	0	0	0	0	0	0
Brea de Tajo	5	2	3	5	2	3	0	0	0	0	0	0	0	0	0
Brunete	34	22	12	26	18	8	3	2	1	0	0	0	5	2	3
Buitrago del Lozoya	18	8	10	16	7	9	0	0	0	0	0	0	2	1	1
Bustarviejo	16	12	4	15	12	3	0	0	0	0	0	0	1	0	1
Cabanillas de la Sierra	4	2	2	4	2	2	0	0	0	0	0	0	0	0	0
Cabrera (La)	10	3	7	10	3	7	0	0	0	0	0	0	0	0	0
Cadalso de los Vidrios	18	8	10	16	6	10	0	0	0	0	0	0	2	2	0
Camarma de Esteruelas	18	9	9	16	9	7	1	0	1	0	0	0	1	0	1
Campo Real	26	10	16	24	9	15	0	0	0	0	0	0	2	1	1
Canencia	3	2	1	3	2	1	0	0	0	0	0	0	0	0	0
Carabaña	14	8	6	12	8	4	0	0	0	0	0	0	2	0	2
Casarrubuelos	8	5	3	8	5	3	0	0	0	0	0	0	0	0	0
Cenicientos	10	5	5	10	5	5	0	0	0	0	0	0	0	0	0
Cercedilla	64	24	40	54	21	33	1	1	0	0	0	0	9	2	7
Cervera de Buitrago	1	0	1	0	0	0	0	0	0	0	0	0	1	0	1
Ciempozuelos	123	69	54	112	63	49	4	3	1	0	0	0	7	3	4
Cobeña	29	14	15	28	13	15	1	1	0	0	0	0	0	0	0
Colmenar de Oreja	57	20	37	54	19	35	2	1	1	0	0	0	1	0	1
Colmenar del Arroyo	10	5	5	8	4	4	0	0	0	0	0	0	2	1	1
Colmenar Viejo	368	182	186	318	155	163	3	1	2	0	0	0	47	26	21
Colmenarejo	49	23	26	42	21	21	2	1	1	0	0	0	5	1	4
Collado-Mediano	39	25	14	36	24	12	1	0	1	0	0	0	2	1	1
Collado Villalba	515	278	237	446	244	202	10	4	6	1	1	0	58	29	29
Corpa	3	1	2	3	1	2	0	0	0	0	0	0	0	0	0
Coslada	841	431	410	764	388	376	13	6	7	0	0	0	64	37	27
Cubas	10	6	4	9	5	4	0	0	0	0	0	0	1	1	0
Chapinería	8	4	4	7	4	3	0	0	0	0	0	0	1	0	1
Chinchón	44	24	20	42	23	19	2	1	1	0	0	0	0	0	0
Daganzo de Arriba	30	17	13	26	14	12	1	0	1	1	1	0	2	2	0
Esorial (El)	118	66	52	101	58	43	2	2	0	0	0	0	15	6	9
Estremera	12	4	8	11	4	7	1	0	1	0	0	0	0	0	0
Fresnedillas	3	1	2	3	1	2	0	0	0	0	0	0	0	0	0
Fresno de Torote	2	1	1	2	1	1	0	0	0	0	0	0	0	0	0
Fuenlabrada	2152	1106	1046	1924	997	927	41	17	24	21	11	10	166	81	85
Fuente el Saz de Jarama	35	26	9	33	24	9	0	0	0	1	1	0	1	1	0
Fuentidueña de Tajo	19	9	10	15	8	7	0	0	0	0	0	0	4	1	3
Galapagar	210	100	110	188	92	96	4	2	2	0	0	0	18	6	12
Garganta de los Montes	3	2	1	3	2	1	0	0	0	0	0	0	0	0	0
Gargantilla del Lozoya	2	2	0	1	1	0	0	0	0	0	0	0	1	1	0
Gascones	2	1	1	2	1	1	0	0	0	0	0	0	0	0	0

NACIDOS VIVOS DE MADRES RESIDENTES, CLASIFICADOS POR FILIACION DEL NACIDO, ORDEN DEL MATRIMONIO, ESTADO CIVIL DE LA MADRE Y SEXO DEL NACIDO, SEGUN MUNICIPIOS Y AMBITOS GEOGRAFICOS DE RESIDENCIA DE LA MADRE. {R/R} (CONT.)

	TODOS LOS NACIMIENTOS			DENTRO DEL MATRIMONIO						FUERA DEL MATRIMONIO					
				En el primer matrimonio			En el 2º o posterior matrimonio			De madre casada			De madre no casada		
	Total	Hombres	Mujeres	Total	Hombres	Mujeres	Total	Hombres	Mujeres	Total	Hombres	Mujeres	Total	Hombres	Mujeres

## MUNICIPIOS (CONT.)

Getafe	1165	600	565	1035	526	509	16	11	5	2	1	1	112	62	50
Griñón	34	21	13	32	20	12	0	0	0	0	0	0	2	1	1
Guadalix de la Sierra	29	9	20	26	8	18	0	0	0	0	0	0	3	1	2
Guadarrama	104	53	51	94	49	45	0	0	0	0	0	0	10	4	6
Horcajuelo de la Sierra	1	1	0	1	1	0	0	0	0	0	0	0	0	0	0
Hoyo de Manzanares	85	44	41	78	39	39	2	1	1	0	0	0	5	4	1
Humanes de Madrid	127	63	64	102	51	51	1	1	0	1	0	1	23	11	12
Leganés	1618	838	780	1437	745	692	31	13	18	10	7	3	140	73	67
Loeches	34	8	26	32	7	25	0	0	0	0	0	0	2	1	1
Lozoya	2	1	1	2	1	1	0	0	0	0	0	0	0	0	0
Lozoyuela-Navas-Sieteiglesias	6	2	4	6	2	4	0	0	0	0	0	0	0	0	0
Madrid	26039	13458	12581	21885	11381	10504	513	271	242	72	34	38	3569	1772	1797
Majadahonda	454	241	213	405	219	186	8	2	6	0	0	0	41	20	21
Manzanares el Real	40	13	27	34	11	23	2	0	2	0	0	0	4	2	2
Meco	96	48	48	90	45	45	1	1	0	0	0	0	5	2	3
Mejorada del Campo	190	102	88	169	91	78	3	2	1	0	0	0	18	9	9
Miraflores de la Sierra	35	26	9	33	24	9	1	1	0	0	0	0	1	1	0
Molar (El)	37	22	15	35	21	14	0	0	0	0	0	0	2	1	1
Molinos (Los)	46	23	23	34	19	15	0	0	0	0	0	0	12	4	8
Montejo de la Sierra	2	1	1	2	1	1	0	0	0	0	0	0	0	0	0
Moraleja de Enmedio	17	6	11	17	6	11	0	0	0	0	0	0	0	0	0
Moralzarzal	43	24	19	40	21	19	2	2	0	0	0	0	1	1	0
Morata de Tajuña	64	29	35	59	27	32	0	0	0	0	0	0	5	2	3
Móstoles	2028	1044	984	1790	930	860	30	15	15	6	2	4	202	97	105
Navacerrada	18	8	10	13	7	6	0	0	0	0	0	0	5	1	4
Navalafuente	5	3	2	3	2	1	0	0	0	0	0	0	2	1	1
Navalagamella	2	2	0	0	0	0	0	0	0	1	1	0	1	1	0
Navalcarnero	122	63	59	113	59	54	2	0	2	0	0	0	7	4	3
Navarredonda	1	0	1	1	0	1	0	0	0	0	0	0	0	0	0
Navas del Rey	10	7	3	10	7	3	0	0	0	0	0	0	0	0	0
Nuevo Baztán	15	7	8	11	5	6	1	0	1	0	0	0	3	2	1
Olmeda de las Fuentes	1	0	1	1	0	1	0	0	0	0	0	0	0	0	0
Orusco	8	7	1	7	6	1	0	0	0	0	0	0	1	1	0
Paracuellos de Jarama	50	24	26	43	21	22	2	0	2	0	0	0	5	3	2
Parla	794	410	384	671	352	319	16	6	10	9	5	4	98	47	51
Patones	2	0	2	2	0	2	0	0	0	0	0	0	0	0	0
Pedrezuela	10	2	8	8	2	6	1	0	1	0	0	0	1	0	1
Pelayos de la Presa	10	6	4	4	3	1	1	1	0	0	0	0	5	2	3
Perales de Tajuña	33	16	17	30	15	15	2	1	1	0	0	0	1	0	1
Pinilla del Valle	3	2	1	2	1	1	1	1	0	0	0	0	0	0	0
Pinto	286	131	155	269	125	144	1	0	1	0	0	0	16	6	10
Piñuecar	2	0	2	2	0	2	0	0	0	0	0	0	0	0	0
Pozuelo de Alarcón	708	372	336	631	329	302	13	6	7	1	1	0	63	36	27
Pozuelo del Rey	3	3	0	3	3	0	0	0	0	0	0	0	0	0	0
Puentes Viejas	2	2	0	2	2	0	0	0	0	0	0	0	0	0	0
Quijorna	9	4	5	8	4	4	0	0	0	0	0	0	1	0	1
Rascafría	16	8	8	13	6	7	0	0	0	0	0	0	3	2	1
Ribatejada	1	0	1	1	0	1	0	0	0	0	0	0	0	0	0
Rivas-Vaciamadrid	431	199	232	396	184	212	5	2	3	0	0	0	30	13	17
Robledo de Chavela	19	7	12	14	5	9	0	0	0	0	0	0	5	2	3
Rozas de Madrid (Las)	614	302	312	542	271	271	14	6	8	1	0	1	57	25	32
Rozas de Puerto Real	1	1	0	1	1	0	0	0	0	0	0	0	0	0	0
San Agustín de Guadalix	83	38	45	73	34	39	0	0	0	0	0	0	10	4	6
San Lorenzo del Escorial	114	54	60	93	46	47	0	0	0	0	0	0	21	8	13
San Martín de la Vega	112	59	53	101	52	49	0	0	0	1	0	1	10	7	3
San Martín de Valdeiglesias	57	22	35	51	20	31	1	0	1	0	0	0	5	2	3
San Sebastián de los Reyes	701	360	341	618	313	305	12	5	7	1	1	0	70	41	29
Santa María de la Alameda	5	1	4	4	1	3	0	0	0	0	0	0	1	0	1

NACIDOS VIVOS DE MADRES RESIDENTES, CLASIFICADOS POR FILIACION DEL NACIDO, ORDEN DEL MATRIMONIO, ESTADO CIVIL DE LA MADRE Y SEXO DEL NACIDO, SEGUN MUNICIPIOS Y AMBITOS GEOGRAFICOS DE RESIDENCIA DE LA MADRE. {R/R} (CONT.)

	TODOS LOS NACIMIENTOS			DENTRO DEL MATRIMONIO						FUERA DEL MATRIMONIO					
				En el primer matrimonio			En el 2º o posterior matrimonio			De madre casada			De madre no casada		
	Total	Hombres	Mujeres	Total	Hombres	Mujeres	Total	Hombres	Mujeres	Total	Hombres	Mujeres	Total	Hombres	Mujeres

## MUNICIPIOS (CONCL.)

Santorcaz	3	2	1	3	2	1	0	0	0	0	0	0	0	0	0
Santos de la Humosa (Los)	9	4	5	9	4	5	0	0	0	0	0	0	0	0	0
Serranillos del Valle	3	2	1	3	2	1	0	0	0	0	0	0	0	0	0
Sevilla la Nueva	18	12	6	15	9	6	0	0	0	0	0	3	3	0	0
Somosierra	1	1	0	1	1	0	0	0	0	0	0	0	0	0	0
San Fernando de Henares	425	237	188	382	214	168	8	3	5	0	0	35	20	15	0
Soto del Real	49	24	25	41	20	21	1	1	0	0	0	7	3	4	0
Talamanca de Jarama	12	3	9	12	3	9	0	0	0	0	0	0	0	0	0
Tielmes	24	15	9	22	14	8	0	0	0	0	0	2	1	1	0
Titulcia	8	3	5	8	3	5	0	0	0	0	0	0	0	0	0
Torrejon de Ardoz	984	508	476	847	425	422	20	13	7	11	5	6	106	65	41
Torrejon de la Calzada	28	14	14	25	12	13	0	0	0	0	0	3	2	1	0
Torrejón de Velasco	17	8	9	15	8	7	0	0	0	0	0	2	0	2	0
Torrelaguna	19	13	6	16	11	5	1	1	0	0	0	2	1	1	0
Torreloz	129	67	62	116	58	58	3	2	1	0	0	10	7	3	0
Torremocha de Jarama	2	1	1	2	1	1	0	0	0	0	0	0	0	0	0
Torres de la Alameda	39	22	17	36	20	16	0	0	0	1	1	0	2	1	1
Tres Cantos	426	202	224	401	191	210	9	3	6	0	0	16	8	8	0
Valdaracete	8	3	5	8	3	5	0	0	0	0	0	0	0	0	0
Valdeavero	7	6	1	4	4	0	0	0	0	0	0	3	2	1	0
Valdelaguna	5	4	1	5	4	1	0	0	0	0	0	0	0	0	0
Valdemanco	5	2	3	5	2	3	0	0	0	0	0	0	0	0	0
Valdemaqueda	6	2	4	5	2	3	0	0	0	0	0	1	0	1	0
Valdemorillo	46	24	22	39	21	18	3	1	2	0	0	4	2	2	0
Valdemoro	256	136	120	235	122	113	3	2	1	0	0	18	12	6	0
Valdeolmos	21	12	9	19	12	7	1	0	1	0	0	1	0	1	0
Valdepiélagos	3	0	3	3	0	3	0	0	0	0	0	0	0	0	0
Valdetorres de Jarama	16	9	7	16	9	7	0	0	0	0	0	0	0	0	0
Valdriecha	30	17	13	29	16	13	0	0	0	0	0	1	1	0	0
Valverde de Alcalá	2	0	2	1	0	1	0	0	0	0	0	1	0	1	0
Velilla de San Antonio	56	25	31	52	24	28	2	1	1	0	0	2	0	2	0
Vellón (El)	9	4	5	7	4	3	0	0	0	0	0	2	0	2	0
Venturada	5	2	3	5	2	3	0	0	0	0	0	0	0	0	0
Villa del Prado	41	26	15	34	23	11	2	0	2	0	0	5	3	2	0
Villaconejos	33	23	10	31	22	9	0	0	0	0	0	2	1	1	0
Villalbilla	21	13	8	18	12	6	1	0	1	0	0	2	1	1	0
Villamanrique de Tajo	4	2	2	3	1	2	0	0	0	0	0	1	1	0	0
Villamanta	11	6	5	11	6	5	0	0	0	0	0	0	0	0	0
Villanueva de la Cañada	76	29	47	63	25	38	1	0	1	0	0	12	4	8	0
Villanueva de Perales	3	2	1	2	1	1	0	0	0	0	0	1	1	0	0
Villanueva del Pardillo	38	19	19	33	18	15	2	1	1	1	0	2	0	2	0
Villar del Olmo	9	6	3	8	5	3	0	0	0	0	0	1	1	0	0
Villarejo de Salván	61	32	29	55	30	25	0	0	0	1	0	1	5	2	3
Villaviciosa de Odón	124	62	62	114	59	55	0	0	0	0	0	10	3	7	0
Villavieja del Lozoya	1	1	0	1	1	0	0	0	0	0	0	0	0	0	0
Zarzalejo	10	5	5	8	4	4	0	0	0	0	0	2	1	1	0

## AMBITOS GEOGRAFICOS

Area Metropolitana	44375	22889	21486	38089	19728	18361	842	427	415	157	78	79	5287	2656	2631
Madrid	26039	13458	12581	21885	11381	10504	513	271	242	72	34	38	3569	1772	1797
Almendra Central	8284	4300	3984	6945	3615	3330	186	101	85	26	14	12	1127	570	557
Periferia Noroeste	6129	3152	2977	5309	2744	2565	125	62	63	10	3	7	685	343	342
Periferia Este	3282	1701	1581	2755	1422	1333	55	31	24	4	2	2	468	246	222
Periferia Sur	8344	4305	4039	6876	3600	3276	147	77	70	32	15	17	1289	613	676
Corona Metropolitana	18336	9431	8905	16204	8347	7857	329	156	173	85	44	41	1718	884	834
Norte	2327	1198	1129	2087	1067	1020	41	19	22	2	2	0	197	110	87
Sur	9069	4673	4396	8010	4149	3861	157	73	84	57	31	26	845	420	425
Este	4711	2419	2292	4131	2107	2024	87	46	41	22	10	12	471	256	215
Oeste	2229	1141	1088	1976	1024	952	44	18	26	4	1	3	205	98	107
Municipios no metropolitanos	5124	2639	2485	4547	2357	2190	87	42	45	10	6	4	480	234	246



NACIDOS VIVOS DE MADRES RESIDENTES, CLASIFICADOS POR FILIACION DEL NACIDO, ORDEN DEL MATRIMONIO, ESTADO CIVIL DE LA MADRE Y SEXO DEL NACIDO, SEGUN MUNICIPIOS Y AMBITOS GEOGRAFICOS DE RESIDENCIA DE LA MADRE. {R/R} (CONT.)

	TODOS LOS NACIMIENTOS			DENTRO DEL MATRIMONIO						FUERA DEL MATRIMONIO					
				En el primer matrimonio			En el 2º o posterior matrimonio			De madre casada			De madre no casada		
	Total	Hombres	Mujeres	Total	Hombres	Mujeres	Total	Hombres	Mujeres	Total	Hombres	Mujeres	Total	Hombres	Mujeres
DISTRITOS Y BARRIOS DEL MUNICIPIO DE MADRID															
Centro	1253	666	587	881	474	407	26	17	9	13	7	6	333	168	165
Palacio	227	126	101	171	94	77	4	4	0	1	0	1	51	28	23
Embajadores	412	198	214	280	132	148	13	7	6	7	4	3	112	55	57
Cortes	81	33	48	60	25	35	0	0	0	0	0	0	21	8	13
Justicia	160	97	63	121	75	46	2	1	1	1	1	0	36	20	16
Universidad	305	177	128	207	124	83	7	5	2	4	2	2	87	46	41
Sol	68	35	33	42	24	18	0	0	0	0	0	0	26	11	15
Arganzuela	1017	532	485	863	450	413	23	7	16	4	1	3	127	74	53
Imperial	154	86	68	130	75	55	3	0	3	1	0	1	20	11	9
Acacias	313	165	148	278	145	133	4	2	2	2	1	1	29	17	12
Chopera	152	72	80	133	62	71	6	2	4	0	0	0	13	8	5
Legazpi	43	23	20	40	21	19	1	1	0	0	0	0	2	1	1
Delicias	145	80	65	121	67	54	2	0	2	0	0	0	22	13	9
Palos de Moguer	204	103	101	158	79	79	7	2	5	1	0	1	38	22	16
Atocha	6	3	3	3	1	2	0	0	0	0	0	0	3	2	1
Retiro	976	507	469	845	433	412	23	15	8	0	0	0	108	59	49
Pacífico	281	150	131	243	127	116	11	6	5	0	0	0	27	17	10
Adelfas	136	68	68	115	56	59	3	2	1	0	0	0	18	10	8
Estrella	184	95	89	165	86	79	1	1	0	0	0	0	18	8	10
Ibiza	198	104	94	171	90	81	7	5	2	0	0	0	20	9	11
Jerónimos	49	24	25	37	16	21	0	0	0	0	0	0	12	8	4
Niño Jesús	128	66	62	114	58	56	1	1	0	0	0	0	13	7	6
Salamanca	1206	592	614	1026	503	523	34	20	14	3	2	1	143	67	76
Recoletos	129	60	69	117	56	61	3	1	2	0	0	0	9	3	6
Goya	253	122	131	201	101	100	11	6	5	2	2	0	39	13	26
Fuente del Berro	180	85	95	147	68	79	3	2	1	0	0	0	30	15	15
Guindalera	328	163	165	279	140	139	9	6	3	1	0	1	39	17	22
Lista	176	89	87	154	73	81	4	3	1	0	0	0	18	13	5
Castellana	140	73	67	128	65	63	4	2	2	0	0	0	8	6	2
Chamartín	1401	737	664	1249	659	590	32	16	16	4	3	1	116	59	57
El Viso	130	65	65	120	59	61	5	4	1	0	0	0	5	2	3
Prosperidad	366	198	168	315	167	148	10	5	5	4	3	1	37	23	14
Ciudad Jardín	155	77	78	135	70	65	4	1	3	0	0	0	16	6	10
Hispanoamérica	328	167	161	302	157	145	7	2	5	0	0	0	19	8	11
Nueva España	214	122	92	189	108	81	4	2	2	0	0	0	21	12	9
Castilla	208	108	100	188	98	90	2	2	0	0	0	0	18	8	10
Tetuán	1222	611	611	1021	519	502	18	9	9	2	1	1	181	82	99
Bellas Vistas	242	130	112	194	105	89	6	5	1	1	0	1	41	20	21
Cuatro Caminos	285	142	143	247	125	122	5	2	3	0	0	0	33	15	18
Castillejos	199	92	107	167	77	90	3	2	1	0	0	0	29	13	16
Almenara	147	72	75	120	63	57	2	0	2	0	0	0	25	9	16
Valdeacederas	184	94	90	150	77	73	1	0	1	1	1	0	32	16	16
Berruete	165	81	84	143	72	71	1	0	1	0	0	0	21	9	12
Chamberí	1209	655	554	1060	577	483	30	17	13	0	0	0	119	61	58
Gaztambide	208	118	90	187	107	80	7	4	3	0	0	0	14	7	7
Arapiles	227	118	109	187	99	88	9	5	4	0	0	0	31	14	17
Trafalgar	242	130	112	206	106	100	5	4	1	0	0	0	31	20	11
Almagro	161	89	72	148	82	66	3	1	2	0	0	0	10	6	4
Ríos Rosas	215	115	100	189	104	85	3	1	2	0	0	0	23	10	13
Vallehermoso	156	85	71	143	79	64	3	2	1	0	0	0	10	4	6
Fuencarral-El Pardo	1863	972	891	1605	847	758	37	17	20	3	1	2	218	107	111
El Pardo	48	31	17	39	27	12	0	0	0	1	1	0	8	3	5
Fuente Arreina	39	21	18	36	21	15	2	0	2	0	0	0	1	0	1
Peña Grande	502	257	245	448	230	218	7	5	2	0	0	0	47	22	25
El Pinar	461	231	230	388	198	190	8	3	5	0	0	0	65	30	35
La Paz	373	195	178	344	181	163	8	3	5	1	0	1	20	11	9



NACIDOS VIVOS DE MADRES RESIDENTES, CLASIFICADOS POR FILIACION DEL NACIDO, ORDEN DEL MATRIMONIO, ESTADO CIVIL DE LA MADRE Y SEXO DEL NACIDO, SEGUN MUNICIPIOS Y AMBITOS GEOGRAFICOS DE RESIDENCIA DE LA MADRE. {R/R} (CONT.)

	TODOS LOS NACIMIENTOS			DENTRO DEL MATRIMONIO						FUERA DEL MATRIMONIO					
				En el primer matrimonio			En el 2º o posterior matrimonio			De madre casada			De madre no casada		
	Total	Hombres	Mujeres	Total	Hombres	Mujeres	Total	Hombres	Mujeres	Total	Hombres	Mujeres	Total	Hombres	Mujeres

## DISTRITOS Y BARRIOS DEL MUNICIPIO DE MADRID (CONT.)

Fuencarral-El Pardo (Concl.)															
Valverde	275	153	122	218	123	95	4	3	1	0	0	0	53	27	26
Mirasierra	149	77	72	118	60	58	8	3	5	0	0	0	23	14	9
El Goloso	16	7	9	14	7	7	0	0	0	1	0	1	1	0	1
Moncloa-Aravaca															
Casa de Campo	92	45	47	81	41	40	0	0	0	0	0	0	11	4	7
Argüelles	192	95	97	164	82	82	3	1	2	0	0	0	25	12	13
Ciudad Universitaria	121	62	59	104	56	48	2	0	2	0	0	0	15	6	9
Valdezarza	308	156	152	279	143	136	7	3	4	1	0	1	21	10	11
Valdemarín	6	3	3	5	2	3	0	0	0	0	0	0	1	1	0
El Plantío	12	6	6	11	5	6	0	0	0	0	0	0	1	1	0
Aravaca	147	74	73	127	65	62	2	1	1	0	0	0	18	8	10
Latina															
Los Cármenes	120	60	60	91	48	43	3	1	2	2	0	2	24	11	13
Puerta del Ángel	357	206	151	302	177	125	4	3	1	0	0	0	51	26	25
Lucero	292	169	123	241	137	104	6	4	2	0	0	0	45	28	17
Aluche	557	281	276	479	248	231	11	5	6	1	0	1	66	28	38
Campamento	136	69	67	113	58	55	1	0	1	0	0	0	22	11	11
Las Águilas	413	225	188	360	196	164	5	4	1	1	0	1	47	25	22
Carabanchel															
Comillas	203	108	95	166	91	75	6	2	4	2	1	1	29	14	15
Opañel	323	160	163	273	132	141	12	5	7	1	0	1	37	23	14
San Isidro	331	173	158	257	138	119	5	3	2	2	1	1	67	31	36
Vista Alegre	372	209	163	320	183	137	6	3	3	1	1	0	45	22	23
Puerta Bonita	275	136	139	224	106	118	9	8	1	2	0	2	40	22	18
Buenavista	219	110	109	186	89	97	6	4	2	0	0	0	27	17	10
Abrantes	209	100	109	163	82	81	3	1	2	0	0	0	43	17	26
Usera															
Orcasitas	161	73	88	128	60	68	7	5	2	0	0	0	26	8	18
Orcasur	134	62	72	100	50	50	4	3	1	1	0	1	29	9	20
San Fermín	142	76	66	109	60	49	0	0	0	1	1	0	32	15	17
Almendrales	137	74	63	122	65	57	0	0	0	2	1	1	13	8	5
Moscardó	226	108	118	197	98	99	3	1	2	0	0	0	26	9	17
Zofío	122	64	58	106	57	49	0	0	0	0	0	0	16	7	9
Pradolongo	133	76	57	104	59	45	4	2	2	1	1	0	24	14	10
Puente de Vallecas															
Entreverías	412	208	204	299	149	150	6	1	5	0	0	0	107	58	49
San Diego	391	189	202	323	160	163	4	1	3	3	1	2	61	27	34
Palomeras Bajas	228	120	108	187	101	86	4	2	2	1	1	0	36	16	20
Palomeras Sureste	584	323	261	482	270	212	8	4	4	2	1	1	92	48	44
Portazgo	279	135	144	213	101	112	3	2	1	0	0	0	63	32	31
Numancia	438	210	228	359	187	172	6	2	4	2	2	0	71	19	52
Moratalaz															
Pavones	78	41	37	66	33	33	2	2	0	0	0	0	10	6	4
Horcajo	1	1	0	1	1	0	0	0	0	0	0	0	0	0	0
Marroquina	349	183	166	328	171	157	7	4	3	0	0	0	14	8	6
Media Legua	196	101	95	156	79	77	2	0	2	0	0	0	38	22	16
Fontarrón	172	99	73	147	80	67	1	1	0	0	0	0	24	18	6
Vinateros	168	75	93	153	69	84	3	1	2	0	0	0	12	5	7
Ciudad Lineal															
Ventas	429	226	203	367	188	179	6	4	2	1	0	1	55	34	21
Pueblo Nuevo	461	223	238	404	196	208	9	7	2	0	0	0	48	20	28
Quintana	202	96	106	173	82	91	3	1	2	0	0	0	26	13	13
Concepción	185	95	90	163	83	80	6	4	2	0	0	0	16	8	8
San Pascual	212	109	103	185	95	90	6	2	4	0	0	0	21	12	9
San Juan Bautista	96	49	47	83	46	37	2	0	2	0	0	0	11	3	8
Colina	46	24	22	38	21	17	3	1	2	1	1	0	4	1	3
Atalaya	31	20	11	14	8	6	1	1	0	1	1	0	15	10	5

NACIDOS VIVOS DE MADRES RESIDENTES, CLASIFICADOS POR FILIACION DEL NACIDO, ORDEN DEL MATRIMONIO, ESTADO CIVIL DE LA MADRE Y SEXO DEL NACIDO, SEGUN MUNICIPIOS Y AMBITOS GEOGRAFICOS DE RESIDENCIA DE LA MADRE. {R/R} (CONCL.)

	TODOS LOS NACIMIENTOS			DENTRO DEL MATRIMONIO						FUERA DEL MATRIMONIO					
				En el primer matrimonio			En el 2º o posterior matrimonio			De madre casada			De madre no casada		
	Total	Hombres	Mujeres	Total	Hombres	Mujeres	Total	Hombres	Mujeres	Total	Hombres	Mujeres	Total	Hombres	Mujeres

## DISTRITOS Y BARRIOS DEL MUNICIPIO DE MADRID (CONCL.)

Ciudad Lineal (Concl.)															
Costillares	219	121	98	198	111	87	6	2	4	0	0	0	15	8	7
Hortaleza															
Palomas	26	14	12	21	11	10	1	0	1	0	0	0	4	3	1
Piovera	45	21	24	37	17	20	3	1	2	0	0	0	5	3	2
Canillas	363	188	175	330	168	162	5	4	1	0	0	0	28	16	12
Pinar del Rey	554	287	267	472	239	233	8	4	4	0	0	0	74	44	30
Apóstol Santiago	121	68	53	103	62	41	1	0	1	2	0	2	15	6	9
Valdefuentes	88	44	44	69	37	32	4	3	1	1	0	1	14	4	10
Villaverde															
San Andrés	400	192	208	330	164	166	5	3	2	4	1	3	61	24	37
San Cristóbal	148	78	70	116	62	54	4	2	2	1	1	0	27	13	14
Butarque	79	36	43	63	28	35	5	3	2	0	0	0	11	5	6
Los Rosales	254	135	119	218	116	102	3	1	2	2	2	0	31	16	15
Los Angeles	269	140	129	245	128	117	4	2	2	0	0	0	20	10	10
Villa de Vallecas															
Casco Histórico	362	202	160	288	160	128	6	3	3	1	0	1	67	39	28
Santa Eugenia	396	199	197	366	185	181	7	3	4	2	1	1	21	10	11
Vicálvaro															
Casco Histórico	237	133	104	203	115	88	3	1	2	0	0	0	31	17	14
Ambroz	154	94	60	132	80	52	4	3	1	0	0	0	18	11	7
San Blas															
Simancas	199	101	98	165	82	83	2	2	0	1	1	0	31	16	15
Helián	75	32	43	66	28	38	1	1	0	0	0	0	8	3	5
Amposta	86	30	56	69	23	46	1	1	0	0	0	0	16	6	10
Arcos	261	133	128	162	89	73	3	2	1	0	0	0	96	42	54
Rosas	102	58	44	94	52	42	2	2	0	0	0	0	6	4	2
Rejas	67	27	40	61	27	34	1	0	1	0	0	0	5	0	5
Canillejas	311	158	153	254	129	125	6	1	5	0	0	0	51	28	23
El Salvador	68	34	34	44	19	25	4	4	0	0	0	0	20	11	9
Barajas															
Casco Histórico	64	27	37	54	24	30	3	2	1	0	0	0	7	1	6
Alameda de Osuna	131	61	70	118	55	63	3	1	2	0	0	0	10	5	5
Aeropuerto	40	25	15	36	22	14	2	2	0	0	0	0	2	1	1
Timón	50	30	20	44	28	16	2	1	1	0	0	0	4	1	3
Corralejos	25	11	14	24	10	14	0	0	0	0	0	0	1	1	0

NACIDOS VIVOS DE MADRES RESIDENTES, CLASIFICADOS POR AMBITO GEOGRAFICO, Y FILIACION DEL NACIDO, SEGUN EDAD CUMPLIDA DE LA MADRE Y AÑO DE NACIMIENTO. {R/R}

		TOTAL NACIMIENTOS			DENTRO DEL MATRIMONIO			FUERA DEL MATRIMONIO		
		Total CM	Munic. Madrid	Corona Metrop.	Total CM	Munic. Madrid	Corona Metrop.	Total CM	Munic. Madrid	Corona Metrop.
EDAD CUMPLIDA Y AÑO DE NACIMIENTO DE LA MADRE										
TODOS LOS AÑOS		49499	26039	18336	43565	22398	16533	5934	3641	1803
Menos de 15	1978 y post.	14	12	1	4	4	0	10	8	1
De	15 a 19	1167	631	418	452	210	188	715	421	230
	15 1978	19	16	3	2	2	0	17	14	3
	15 1977	29	20	8	6	3	3	23	17	5
	16 1977	41	26	13	5	2	2	36	24	11
	16 1976	59	37	16	11	8	3	48	29	13
	17 1976	77	46	22	19	10	7	58	36	15
	17 1975	110	62	31	35	18	11	75	44	20
	18 1975	173	82	77	60	27	28	113	55	49
	18 1974	171	85	71	73	31	34	98	54	37
	19 1974	217	115	80	102	49	41	115	66	39
	19 1973	271	142	97	139	60	59	132	82	38
De	20 a 24	5713	2581	2356	4219	1694	1875	1494	887	481
	20 1973	319	155	127	171	64	82	148	91	45
	20 1972	314	159	121	195	95	78	119	64	43
	21 1972	406	198	150	229	90	98	177	108	52
	21 1971	412	179	168	274	104	118	138	75	50
	22 1971	502	247	182	337	142	138	165	105	44
	22 1970	584	258	245	429	164	197	155	94	48
	23 1970	667	308	271	510	214	222	157	94	49
	23 1969	703	296	314	571	216	267	132	80	47
	24 1969	838	349	355	686	256	306	152	93	49
	24 1968	968	432	423	817	349	369	151	83	54
De	25 a 29	18240	8693	7479	16687	7768	6982	1553	925	497
	25 1968	1144	481	521	979	390	463	165	91	58
	25 1967	1394	602	614	1217	500	551	177	102	63
	26 1967	1443	667	606	1295	571	567	148	96	39
	26 1966	1625	700	721	1472	611	675	153	89	46
	27 1966	1751	790	743	1606	700	703	145	90	40
	27 1965	1840	879	775	1705	800	727	135	79	48
	28 1965	2068	1008	824	1910	930	759	158	78	65
	28 1964	2262	1113	906	2111	1023	854	151	90	52
	29 1964	2310	1196	866	2160	1087	834	150	109	32
	29 1963	2403	1257	903	2232	1156	849	171	101	54
De	30 a 34	17537	10008	5927	16235	9154	5576	1302	854	351
	30 1963	2292	1295	788	2140	1189	752	152	106	36
	30 1962	2229	1214	793	2077	1115	754	152	99	39
	31 1962	2107	1190	721	1961	1097	682	146	93	39
	31 1961	2006	1141	680	1884	1057	651	122	84	29
	32 1961	1820	1040	611	1682	955	573	138	85	38
	32 1960	1699	1028	542	1581	953	506	118	75	36
	33 1960	1499	834	527	1377	752	495	122	82	32
	33 1959	1415	840	446	1302	762	420	113	78	26
	34 1959	1311	762	439	1173	679	393	138	83	46
	34 1958	1159	664	380	1058	595	350	101	69	30
De	35 a 39	5883	3576	1832	5174	3111	1647	709	465	185
	35 1958	1026	595	350	929	540	319	97	55	31
	35 1957	951	576	290	854	507	268	97	69	22
	36 1957	830	521	237	750	466	218	80	55	19
	36 1956	682	419	214	589	357	192	93	62	22
	37 1956	562	354	163	483	299	145	79	55	18
	37 1955	479	302	141	415	256	128	64	46	13
	38 1955	450	273	146	383	227	132	67	46	14
	38 1954	329	186	114	288	164	98	41	22	16
	39 1954	334	201	107	286	175	90	48	26	17
	39 1953	240	149	70	197	120	57	43	29	13



NACIDOS VIVOS DE MADRES RESIDENTES, CLASIFICADOS POR AMBITO GEOGRAFICO, Y FILIACION DEL NACIDO, SEGUN EDAD CUMPLIDA DE LA MADRE Y AÑO DE NACIMIENTO. {R/R} (CONCL.)

		TOTAL NACIMIENTOS			DENTRO DEL MATRIMONIO			FUERA DEL MATRIMONIO		
		Total CM	Munic Madrid	Corona Metrop.	Total CM	Munic Madrid	Corona Metrop.	Total CM	Munic Madrid	Corona Metrop.
EDAD CUMPLIDA Y AÑO DE NACIMIENTO DE LA MADRE (CONCL.)										
De	40 a 44	910	513	317	766	438	259	144	75	58
	40 1953	219	129	68	181	113	48	38	16	20
	40 1952	159	83	56	132	73	44	27	10	12
	41 1952	126	78	39	114	69	36	12	9	3
	41 1951	114	62	43	91	49	34	23	13	9
	42 1951	73	44	24	64	37	22	9	7	2
	42 1950	71	38	30	61	33	26	10	5	4
	43 1950	50	29	17	42	25	14	8	4	3
	43 1949	44	26	14	32	18	11	12	8	3
	44 1949	36	15	17	33	13	16	3	2	1
	44 1948	18	9	9	16	8	8	2	1	1
De	45 a 49	32	22	6	26	17	6	6	5	0
	45 1948	14	9	4	11	6	4	3	3	0
	45 1947	3	2	0	2	2	0	1	0	0
	46 1947	4	2	1	4	2	1	0	0	0
	46 1946	3	3	0	2	2	0	1	1	0
	47 1946	4	3	0	3	2	0	1	1	0
	47 1945	2	1	1	2	1	1	0	0	0
	48 1945	1	1	0	1	1	0	0	0	0
	48 1944	1	1	0	1	1	0	0	0	0
De	50 y más	3	3	0	2	2	0	1	1	0
	50 1943	2	2	0	2	2	0	0	0	0
	53 1943 y antes	1	1	0	0	0	0	1	1	0



## NACIDOS VIVOS DE MADRES RESIDENTES, CLASIFICADOS POR SEXO SEGUN EDAD CUMPLIDA DE LA MADRE. {R/R}

		TOTAL AMBOS SEXOS	Hombres	Mujeres
EDAD CUMPLIDA DE LA MADRE				
TODAS LAS EDADES		49499	25528	23971
Menos de 15		14	9	5
De	15 a 19	1167	671	596
	15	48	30	18
	16	100	47	53
	17	187	93	94
	18	344	168	176
	19	488	233	255
De	20 a 24	5713	2975	2738
	20	633	314	319
	21	818	415	403
	22	1086	582	504
	23	1370	724	646
	24	1806	940	866
De	25 a 29	18240	9415	8825
	25	2538	1339	1199
	26	3068	1553	1515
	27	3591	1865	1726
	28	4330	2240	2090
	29	4713	2418	2295
De	30 a 34	17537	9049	8488
	30	4521	2332	2189
	31	4113	2125	1988
	32	3519	1810	1709
	33	2914	1517	1397
	34	2470	1265	1205
De	35 a 39	5883	3019	2864
	35	1977	1031	946
	36	1512	778	734
	37	1041	530	511
	38	779	414	365
	39	574	266	308
De	40 a 44	910	473	437
	40	378	199	179
	41	240	124	116
	42	144	75	69
	43	94	47	47
	44	54	28	26
De	45 a 49	32	15	17
	45	17	9	8
	46	7	3	4
	47	6	2	4
	48	2	1	1
De	50 y más	3	2	1
	50	2	2	0
	53	1	0	1

## NACIDOS VIVOS DE MADRES RESIDENTES PARA CADA SEXO SEGUN AÑO DE NACIMIENTO DE LA MADRE. {R/R}

		TOTAL AMBOS SEXOS	Hombres	Mujeres
AÑO DE NACIMIENTO DE LA MADRE				
TODOS LOS AÑOS		49499	25528	23971
Post. a	1978	8	5	3
De	1978 a 1974	902	446	456
	1978	25	18	7
	1977	70	38	32
	1976	136	57	79
	1975	283	143	140
	1974	388	190	198
De	1973 a 1969	5016	2599	2417
	1973	590	280	310
	1972	720	369	351
	1971	914	464	450
	1970	1251	672	579
	1969	1541	814	727
De	1968 a 1964	16805	8717	8088
	1968	2112	1113	999
	1967	2837	1476	1361
	1966	3376	1724	1652
	1965	3908	2019	1889
	1964	4572	2385	2187
De	1963 a 1959	18781	9658	9123
	1963	4695	2389	2306
	1962	4336	2201	2135
	1961	3826	1990	1836
	1960	3198	1685	1513
	1959	2726	1393	1333
De	1958 a 1954	6802	3507	3295
	1958	2185	1111	1074
	1957	1781	943	838
	1956	1244	634	610
	1955	929	477	452
	1954	663	342	321
De	1953 a 1949	1132	570	562
	1953	459	216	243
	1952	285	147	138
	1951	187	103	84
	1950	121	67	54
	1949	80	37	43
De	1948 a 1944	50	24	26
	1948	32	17	15
	1947	7	2	5
	1946	7	3	4
	1945	3	1	2
	1944	1	1	0
De	1943 y antes	3	2	1
	1943	2	2	0
	1940	1	0	1

NACIDOS VIVOS DE MADRES RESIDENTES, CLASIFICADOS POR GRUPOS DE EDAD DE LA MADRE, SEGUN MUNICIPIOS Y AMBITOS GEOGRAFICOS DE RESIDENCIA DE LA MADRE. {R/R}

	TODAS LAS EDADES	GRUPOS DE EDAD DE LA MADRE								
		Menos de 15	15-19	20-24	25-29	30-34	35-39	40-44	45-49	50 y +
TOTAL RESIDENTES EN LA CM	49499	14	1167	5713	18240	17537	5883	910	32	3
MUNICIPIOS										
Ajalvir	15	0	0	2	7	5	1	0	0	0
Alamo (El)	34	0	1	3	17	7	4	2	0	0
Alcalá de Henares	1734	0	59	266	721	506	156	26	0	0
Alcobendas	832	0	13	105	302	302	90	20	0	0
Alcorcón	1026	0	22	141	438	316	88	21	0	0
Aldea del Fresno	14	0	0	5	5	4	0	0	0	0
Algete	189	0	1	17	83	67	19	2	0	0
Alpedrete	57	0	1	8	19	20	7	1	1	0
Ambite	2	0	0	1	0	1	0	0	0	0
Anchuelo	9	0	0	3	3	3	0	0	0	0
Aranjuez	390	0	11	62	160	119	34	4	0	0
Arganda del Rey	328	0	10	55	120	106	30	7	0	0
Arroyomolinos	21	0	0	3	6	8	3	1	0	0
Atazar (El)	3	0	0	0	2	1	0	0	0	0
Batres	7	0	1	1	3	2	0	0	0	0
Becerril de la Sierra	33	0	2	5	10	10	5	1	0	0
Belmonte de Tajo	9	0	0	2	4	2	1	0	0	0
Boadilla del Monte	181	0	2	18	52	76	31	2	0	0
Boalo (El)	32	0	0	4	10	11	7	0	0	0
Braojos	3	0	0	0	2	0	1	0	0	0
Brea de Tajo	5	0	1	0	2	1	1	0	0	0
Brunete	34	0	2	5	9	13	5	0	0	0
Buitrago del Lozoya	18	0	0	3	4	11	0	0	0	0
Bustarviejo	16	0	0	2	3	9	2	0	0	0
Cabanillas de la Sierra	4	0	0	0	1	3	0	0	0	0
Cabrera (La)	10	0	0	4	2	2	2	0	0	0
Cadalso de los Vidrios	18	0	1	5	3	5	4	0	0	0
Camarma de Esteruelas	18	0	1	2	8	4	3	0	0	0
Campo Real	26	0	1	1	13	7	4	0	0	0
Canencia	3	0	0	0	1	1	1	0	0	0
Carabaña	14	0	1	2	5	4	2	0	0	0
Casarrubuelos	8	0	0	1	4	2	1	0	0	0
Cenicientos	10	0	0	3	4	3	0	0	0	0
Cercedilla	64	0	0	5	31	22	4	1	1	0
Cervera de Buitrago	1	0	0	1	0	0	0	0	0	0
Chapinería	8	0	0	1	2	4	1	0	0	0
Chinchón	44	0	1	4	20	16	0	3	0	0
Ciempozuelos	123	0	5	24	55	27	10	2	0	0
Cobeña	29	0	0	3	15	6	5	0	0	0
Collado Villalba	515	0	14	60	216	169	45	11	0	0
Collado-Mediano	39	0	1	6	9	17	6	0	0	0
Colmenar Viejo	368	0	19	50	151	123	20	5	0	0
Colmenar de Oreja	57	0	1	10	30	13	3	0	0	0
Colmenar del Arroyo	10	0	0	0	6	2	2	0	0	0
Colmenarejo	49	0	1	3	20	15	9	1	0	0
Corpa	3	0	0	0	1	2	0	0	0	0
Coslada	841	0	9	66	331	304	113	17	1	0
Cubas	10	0	0	1	2	4	3	0	0	0
Daganzo de Arriba	30	0	0	6	11	7	6	0	0	0
Escorial (El)	118	0	2	13	39	51	12	1	0	0
Estremera	12	0	0	0	4	5	2	1	0	0
Fresnedillas	3	0	0	0	2	1	0	0	0	0
Fresno de Torote	2	0	0	0	1	0	1	0	0	0
Fuenlabrada	2152	0	62	293	986	591	200	20	0	0
Fuente el Saz de Jarama	35	0	0	5	11	14	5	0	0	0
Fuentidueña de Tajo	19	0	1	4	8	5	1	0	0	0
Galapagar	210	0	3	21	82	82	18	4	0	0
Garganta de los Montes	3	0	0	1	0	1	1	0	0	0
Gargantilla del Lozoya	2	0	0	0	1	1	0	0	0	0
Gascones	2	0	0	0	1	1	0	0	0	0

NACIDOS VIVOS DE MADRES RESIDENTES, CLASIFICADOS POR GRUPOS DE EDAD DE LA MADRE, SEGUN MUNICIPIOS Y AMBITOS GEOGRAFICOS DE RESIDENCIA DE LA MADRE. {R/R} (CONT.)

	TODAS LAS EDADES	GRUPOS DE EDAD DE LA MADRE								
		Menos de 15	15-19	20-24	25-29	30-34	35-39	40-44	45-49	50 y +
MUNICIPIOS (CONT.)										
Getafe	1165	0	31	165	475	371	103	18	2	0
Griñón	34	0	0	3	14	12	4	1	0	0
Guadalix de la Sierra	29	0	1	7	9	9	3	0	0	0
Guadarrama	104	0	2	20	40	36	5	1	0	0
Horcajuelo de la Sierra	1	0	0	0	0	1	0	0	0	0
Hoyo de Manzanares	85	0	1	2	39	35	7	1	0	0
Humanes de Madrid	127	0	3	31	52	31	8	2	0	0
Leganés	1618	0	34	206	705	521	123	28	1	0
Loeches	34	0	0	4	16	13	1	0	0	0
Lozoya	2	0	0	0	2	0	0	0	0	0
Lozoyuela-Navas-Sieteiglesias	6	0	0	0	2	4	0	0	0	0
Madrid	26039	12	631	2581	8693	10008	3576	513	22	3
Majadahonda	454	0	10	34	136	188	72	14	0	0
Manzanares el Real	40	0	0	6	22	7	4	1	0	0
Meco	96	0	1	21	49	17	7	1	0	0
Mejorada del Campo	190	1	4	38	84	47	12	4	0	0
Miraflores de la Sierra	35	0	0	5	18	9	2	1	0	0
Molar (El)	37	0	3	4	20	6	4	0	0	0
Molinos (Los)	46	0	6	10	14	13	3	0	0	0
Montejo de la Sierra	2	0	0	0	1	1	0	0	0	0
Moraleja de Enmedio	17	0	0	2	8	6	1	0	0	0
Moralzarzal	43	0	0	6	16	13	6	2	0	0
Morata de Tajuña	64	0	3	16	24	16	5	0	0	0
Móstoles	2028	0	44	304	854	599	197	30	0	0
Navacerrada	18	0	1	1	8	3	5	0	0	0
Navalafuente	5	0	0	0	0	2	2	1	0	0
Navalagamella	2	0	0	1	0	0	1	0	0	0
Navalcarnero	122	0	4	24	47	38	6	2	1	0
Navarredonda	1	0	0	0	0	1	0	0	0	0
Navas del Rey	10	0	0	4	3	2	1	0	0	0
Nuevo Baztán	15	0	0	3	6	5	1	0	0	0
Olimeda de las Fuentes	1	0	0	0	1	0	0	0	0	0
Orusco	8	0	0	1	3	3	1	0	0	0
Paracuellos de Jarama	50	0	0	4	19	23	4	0	0	0
Parla	794	0	38	182	333	171	57	13	0	0
Patones	2	0	0	1	0	1	0	0	0	0
Pedrezuela	10	0	1	1	1	5	2	0	0	0
Pelayos de la Presa	10	0	0	1	4	4	1	0	0	0
Perales de Tajuña	33	0	0	5	14	12	1	1	0	0
Piñilla del Valle	3	0	0	1	0	1	1	0	0	0
Pinto	286	0	6	48	117	90	19	6	0	0
Piñuecar	2	0	0	0	2	0	0	0	0	0
Pozuelo de Alarcón	708	0	6	38	242	316	89	16	1	0
Pozuelo del Rey	3	0	0	0	0	2	1	0	0	0
Puentes Viejas	2	0	0	0	1	1	0	0	0	0
Quijorna	9	0	2	1	3	2	1	0	0	0
Rascafría	16	0	1	1	5	7	2	0	0	0
Ribatejada	1	0	0	1	0	0	0	0	0	0
Rivas-Vaciamadrid	431	0	1	23	175	176	50	6	0	0
Robledo de Chavela	19	0	1	4	7	2	4	1	0	0
Rozas de Madrid (Las)	614	0	6	32	196	260	104	15	1	0
Rozas de Puerto Real	1	0	0	0	1	0	0	0	0	0
San Agustín de Guadalix	83	0	1	7	35	29	11	0	0	0
San Fernando de Henares	425	0	6	50	189	132	41	7	0	0
San Lorenzo del Escorial	114	0	1	24	38	33	13	5	0	0
San Martín de Valdeiglesias	57	0	0	12	25	15	5	0	0	0
San Martín de la Vega	112	1	0	21	57	29	3	1	0	0
San Sebastián de los Reyes	701	0	14	82	296	229	65	15	0	0
Santa María de la Alameda	5	0	0	0	2	2	1	0	0	0



NACIDOS VIVOS DE MADRES RESIDENTES, CLASIFICADOS POR GRUPOS DE EDAD DE LA MADRE, SEGUN MUNICIPIOS Y AMBITOS GEOGRAFICOS DE RESIDENCIA DE LA MADRE. {R/R} (CONT.)

	TODAS LAS EDADES	GRUPOS DE EDAD DE LA MADRE								
		Menos de 15	15-19	20-24	25-29	30-34	35-39	40-44	45-49	50 y +
MUNICIPIOS (CONCL.)										
Santorcaz	3	0	0	0	1	1	1	0	0	0
Santos de la Humosa (Los)	9	0	0	2	3	4	0	0	0	0
Serranillos del Valle	3	0	0	0	2	0	1	0	0	0
Sevilla la Nueva	18	0	0	4	7	4	3	0	0	0
Somosierra	1	0	0	0	0	1	0	0	0	0
Soto del Real	49	0	1	6	17	17	5	3	0	0
Talamanca de Jarama	12	0	0	1	6	4	1	0	0	0
Tielmes	24	0	1	7	9	6	1	0	0	0
Titulcia	8	0	0	2	1	4	1	0	0	0
Torrejón de Ardoz	984	0	25	161	429	271	82	16	0	0
Torrejón de la Calzada	28	0	0	1	14	9	3	1	0	0
Torrejón de Velasco	17	0	0	0	7	8	2	0	0	0
Torrelaguna	19	0	2	6	5	4	2	0	0	0
Torrelodones	129	0	2	11	41	55	14	6	0	0
Torremocha de Jarama	2	0	0	1	0	1	0	0	0	0
Torres de la Alameda	39	0	0	11	16	5	6	1	0	0
Tres Cantos	426	0	1	14	145	190	69	7	0	0
Valdaracete	8	0	0	4	2	2	0	0	0	0
Valdeavero	7	0	0	0	3	4	0	0	0	0
Valdeaguna	5	0	0	0	4	1	0	0	0	0
Valdemanco	5	0	0	1	2	2	0	0	0	0
Valdemaqueda	6	0	1	0	3	2	0	0	0	0
Valdemorillo	46	0	1	8	22	14	1	0	0	0
Valdemoro	256	0	6	52	106	66	22	3	1	0
Valdeolmos	21	0	1	1	4	11	4	0	0	0
Valdepiñeros	3	0	0	0	2	1	0	0	0	0
Valdetorres de Jarama	16	0	0	4	6	5	0	1	0	0
Valdilecha	30	0	2	4	14	10	0	0	0	0
Valverde de Alcalá	2	0	0	0	2	0	0	0	0	0
Velilla de San Antonio	56	0	1	2	21	22	8	2	0	0
Veilón (El)	9	0	1	1	5	2	0	0	0	0
Venturada	5	0	0	1	1	3	0	0	0	0
Villa del Prado	41	0	3	7	15	13	3	0	0	0
Villaconejos	33	0	1	10	14	6	2	0	0	0
Villalbilla	21	0	0	4	7	4	5	1	0	0
Villamanrique de Tajo	4	0	0	0	1	2	1	0	0	0
Villamanta	11	0	0	1	5	3	1	1	0	0
Villanueva de Perales	3	0	1	0	0	2	0	0	0	0
Villanueva de la Cañada	76	0	1	6	20	33	13	3	0	0
Villanueva del Pardillo	38	0	2	5	15	13	3	0	0	0
Villar del Olmo	9	0	0	0	7	1	1	0	0	0
Villarejo de Salvanes	61	0	1	13	31	12	4	0	0	0
Villaviciosa de Odón	124	0	0	18	38	44	18	6	0	0
Villavieja del Lozoya	1	0	0	0	0	1	0	0	0	0
Zarzalejo	10	0	1	0	6	1	2	0	0	0
AMBITOS GEOGRAFICOS										
Area Metropolitana	44375	13	1049	4937	16172	15935	5408	830	28	3
Madrid	26039	12	631	2581	8693	10008	3576	513	22	3
Almendra Central	8284	3	125	624	2459	3421	1428	213	10	1
Periferia Noroeste	6129	2	120	482	1946	2476	948	148	6	1
Periferia Este	3282	5	94	384	1180	1254	323	40	1	1
Periferia Sur	8344	2	292	1091	3108	2857	877	112	5	0
Corona Metropolitana	18336	1	418	2356	7479	5927	1832	317	6	0
Norte	2327	0	47	251	894	844	244	47	0	0
Sur	9069	0	237	1339	3908	2659	787	136	3	0
Este	4711	1	105	610	1969	1481	466	78	1	0
Oeste	2229	0	29	156	708	943	335	56	2	0
Municipios no metropolitanos	5124	1	118	776	2068	1602	475	80	4	0

NACIDOS VIVOS DE MADRES RESIDENTES, CLASIFICADOS POR GRUPOS DE EDAD DE LA MADRE, SEGUN MUNICIPIOS Y AMBITOS GEOGRAFICOS DE RESIDENCIA DE LA MADRE. {R/R} (CONT.)

	TODAS LAS EDADES	GRUPOS DE EDAD DE LA MADRE								
		Menos de 15	15-19	20-24	25-29	30-34	35-39	40-44	45-49	50 y +
DISTRITOS Y BARRIOS DEL MUNICIPIO DE MADRID										
Centro	1253	0	31	150	375	459	203	34	1	0
Palacio	227	0	4	27	58	91	38	9	0	0
Embajadores	412	0	13	59	126	142	62	9	1	0
Cortes	81	0	2	9	22	32	13	3	0	0
Justicia	160	0	2	13	53	66	25	1	0	0
Universidad	305	0	6	37	86	108	56	12	0	0
Sol	68	0	4	5	30	20	9	0	0	0
Arganzuela	1017	0	16	64	272	454	186	22	3	0
Imperial	154	0	2	8	36	65	37	5	1	0
Acacias	313	0	4	17	77	145	62	7	1	0
Chopera	152	0	0	10	41	76	24	1	0	0
Legazpi	43	0	0	2	10	22	8	1	0	0
Delicias	145	0	3	13	47	58	18	5	1	0
Palos de Moguer	204	0	5	13	61	87	35	3	0	0
Atocha	6	0	2	1	0	1	2	0	0	0
Retiro	976	0	12	52	271	441	171	27	2	0
Pacífico	281	0	2	14	80	132	46	6	1	0
Adelfas	136	0	3	7	35	63	23	5	0	0
Estrella	184	0	3	9	52	85	29	5	1	0
Ibiza	198	0	2	13	60	83	36	4	0	0
Jerónimos	49	0	1	5	16	12	13	2	0	0
Niño Jesús	128	0	1	4	28	66	24	5	0	0
Salamanca	1206	0	6	81	338	518	223	39	1	0
Recoletos	129	0	0	4	47	54	19	4	1	0
Goya	253	0	3	14	64	108	54	10	0	0
Fuente del Berro	180	0	3	15	46	73	39	4	0	0
Guindalera	328	0	0	22	81	152	61	12	0	0
Lista	176	0	0	19	54	71	26	6	0	0
Castellana	140	0	0	7	46	60	24	3	0	0
Chamartín	1401	0	9	77	419	608	258	29	1	0
El Viso	130	0	0	7	45	48	27	2	1	0
Prosperidad	366	0	1	22	109	144	81	9	0	0
Ciudad Jardín	155	0	1	12	48	64	25	5	0	0
Hispanoamérica	328	0	2	19	98	151	53	5	0	0
Nueva España	214	0	1	10	63	97	39	4	0	0
Castilla	208	0	4	7	56	104	33	4	0	0
Tetuán	1222	1	36	121	399	466	168	28	2	1
Bellás Vistas	242	0	6	26	80	93	29	8	0	0
Cuatro Caminos	285	0	5	21	90	117	46	5	1	0
Castillejos	199	1	7	14	66	75	32	4	0	0
Almenara	147	0	7	20	51	46	18	4	1	0
Valdeacederas	184	0	10	24	60	62	24	4	0	0
Berruguete	165	0	1	16	52	73	19	3	0	1
Chamberí	1209	2	15	79	385	475	219	34	0	0
Gaztambide	208	1	2	14	51	91	43	6	0	0
Arapiles	227	1	3	18	76	84	38	7	0	0
Trafalgar	242	0	4	14	72	108	39	5	0	0
Almagro	161	0	1	10	66	51	27	6	0	0
Ríos Rosas	215	0	4	14	73	77	41	6	0	0
Vallehermoso	156	0	1	9	47	64	31	4	0	0
Fuencarral-El Pardo	1863	1	48	159	587	721	300	45	2	0
El Pardo	48	0	2	7	13	19	7	0	0	0
Fuente Arreina	39	0	0	4	14	12	7	2	0	0
Peña Grande	502	0	10	40	138	219	75	19	1	0
El Pilar	461	1	6	44	172	154	73	11	0	0
La Paz	373	0	5	10	89	164	97	7	1	0

NACIDOS VIVOS DE MADRES RESIDENTES, CLASIFICADOS POR GRUPOS DE EDAD DE LA MADRE, SEGUN MUNICIPIOS Y AMBITOS GEOGRAFICOS DE RESIDENCIA DE LA MADRE. {R/R} (CONT.)

	TODAS LAS EDADES	GRUPOS DE EDAD DE LA MADRE								
		Menos de 15	15-19	20-24	25-29	30-34	35-39	40-44	45-49	50 y +
DISTRITOS Y BARRIOS DEL MUNICIPIO DE MADRID (CONT.)										
Fuencarral-El Pardo (Concl.)										
Valverde	275	0	19	37	105	92	19	3	0	0
Mirasierra	149	0	6	16	48	55	21	3	0	0
El Goloso	16	0	0	1	8	6	1	0	0	0
Moncloa-Aravaca	878	0	12	51	257	357	177	23	1	0
Casa de Campo	92	0	0	4	30	38	20	0	0	0
Argüelles	192	0	5	7	60	74	39	6	1	0
Ciudad Universitaria	121	0	1	8	35	44	29	4	0	0
Valdezarza	308	0	4	24	85	132	55	8	0	0
Valdemarín	6	0	0	1	1	4	0	0	0	0
El Plantío	12	0	0	1	1	8	2	0	0	0
Aravaca	147	0	2	6	45	57	32	5	0	0
Latina	1875	1	41	186	665	744	215	21	2	0
Los Cármenes	120	0	9	17	39	41	14	0	0	0
Puerta del Ángel	357	0	5	32	127	146	41	4	2	0
Lucero	292	1	8	30	99	120	32	2	0	0
Aluche	557	0	12	50	198	219	71	7	0	0
Campamento	136	0	1	17	53	49	15	1	0	0
Las Águilas	413	0	6	40	149	169	42	7	0	0
Carabanchel	1932	0	50	244	698	688	228	23	1	0
Comillas	203	0	6	31	61	72	29	4	0	0
Opajuel	323	0	6	33	113	129	39	3	0	0
San Isidro	331	0	14	49	112	124	28	4	0	0
Vista Alegre	372	0	8	35	131	141	51	6	0	0
Puerta Bonita	275	0	5	37	113	86	31	3	0	0
Buenavista	219	0	3	28	90	69	27	2	0	0
Abrantes	209	0	8	31	78	67	23	1	1	0
Usera	1055	0	51	165	369	346	107	17	0	0
Orcasitas	161	0	11	36	48	52	12	2	0	0
Orcasur	134	0	13	26	53	31	11	0	0	0
San Fermín	142	0	11	28	51	36	12	4	0	0
Almendrales	137	0	4	19	56	44	13	1	0	0
Moscardó	226	0	0	23	76	87	35	5	0	0
Zofío	122	0	4	17	32	56	11	2	0	0
Pradolongo	133	0	8	16	53	40	13	3	0	0
Puente de Vallecas	2332	0	112	337	889	734	226	32	2	0
Entrevías	412	0	38	86	145	105	37	1	0	0
San Diego	391	0	14	49	159	120	39	9	1	0
Palomeras Bajas	228	0	10	29	86	69	30	4	0	0
Palomeras Sureste	584	0	19	75	250	195	39	6	0	0
Portazgo	279	0	14	40	86	99	36	4	0	0
Numancia	438	0	17	58	163	146	45	8	1	0
Moratalaz	964	0	14	75	312	435	116	12	0	0
Pavones	78	0	2	9	20	39	8	0	0	0
Horcajo	1	0	0	0	1	0	0	0	0	0
Marroquina	349	0	2	13	100	173	54	7	0	0
Media Legua	196	0	6	25	63	75	23	4	0	0
Fontarrón	172	0	2	17	65	72	15	1	0	0
Vinateros	168	0	2	11	63	76	16	0	0	0
Ciudad Lineal	1881	0	30	147	600	780	275	46	2	1
Ventas	429	0	8	48	155	166	45	7	0	0
Pueblo Nuevo	461	0	9	40	144	192	63	12	0	1
Quintana	202	0	2	12	65	89	30	2	2	0
Concepción	185	0	0	14	54	83	28	6	0	0
San Pascual	212	0	5	13	68	81	41	4	0	0
San Juan Bautista	96	0	0	4	27	42	19	4	0	0
Colina	46	0	0	2	13	17	10	4	0	0
Atalaya	31	0	3	8	10	3	5	2	0	0

NACIDOS VIVOS DE MADRES RESIDENTES, CLASIFICADOS POR GRUPOS DE EDAD DE LA MADRE, SEGUN MUNICIPIOS Y AMBITOS GEOGRAFICOS DE RESIDENCIA DE LA MADRE. {R/R} (CONCL.)

	TODAS LAS EDADES	GRUPOS DE EDAD DE LA MADRE								
		Menos de 15	15-19	20-24	25-29	30-34	35-39	40-44	45-49	50 y +
DISTRITOS Y BARRIOS DEL MUNICIPIO DE MADRID (CONCL.)										
Ciudad Lineal (Concl.)										
Costillares	219	0	3	6	64	107	34	5	0	0
Hortaleza	1197	1	24	100	395	495	156	25	1	0
Palomas	26	0	1	3	5	11	6	0	0	0
Piovera	45	0	0	2	11	24	7	1	0	0
Canillas	363	0	5	28	101	167	55	6	1	0
Pinar del Rey	554	1	14	52	197	215	62	13	0	0
Apóstol Santiago	121	0	2	9	43	46	17	4	0	0
Valdefuentes	88	0	2	6	38	32	9	1	0	0
Villaverde:	1150	1	38	159	487	345	101	19	0	0
San Andrés	400	0	21	73	155	111	35	5	0	0
San Cristóbal	148	0	8	25	61	39	14	1	0	0
Butarque	79	0	3	13	34	22	6	1	0	0
Los Rosales	254	1	2	35	126	64	24	2	0	0
Los Angeles	269	0	4	13	111	109	22	10	0	0
Villa de Vallecas	758	0	23	81	298	285	62	9	0	0
Casco Histórico	362	0	16	64	145	109	24	4	0	0
Santa Eugenia	396	0	7	17	153	176	38	5	0	0
Vicálvaro	391	1	7	63	162	123	29	6	0	0
Casco Histórico	237	1	5	35	89	83	20	4	0	0
Ambroz	154	0	2	28	73	40	9	2	0	0
San Blas	1169	4	50	165	408	411	116	13	1	1
Simancas	199	0	4	34	64	71	22	4	0	0
Hellín	75	0	3	6	33	26	7	0	0	0
Amposta	86	0	5	11	37	27	5	1	0	0
Arcos	261	4	30	70	76	62	19	0	0	0
Rosas	102	0	1	2	38	45	15	0	0	1
Rejas	67	0	0	4	19	39	4	1	0	0
Canillejas	311	0	6	34	120	112	32	6	1	0
El Salvador	68	0	1	4	21	29	12	1	0	0
Barajas	310	0	6	25	107	123	40	9	0	0
Casco Histórico	64	0	2	10	25	18	6	3	0	0
Alameda de Osuna	131	0	1	7	36	59	22	6	0	0
Aeropuerto	40	0	1	4	16	14	5	0	0	0
Timón	50	0	2	2	21	18	7	0	0	0
Corralejos	25	0	0	2	9	14	0	0	0	0



NACIDOS VIVOS DE MADRES RESIDENTES, CLASIFICADOS POR GRUPOS DE EDAD DEL PADRE, SEGUN FILIACION DEL NACIDO, ESTADO CIVIL Y EDAD CUMPLIDA DE LA MADRE

	TODAS LAS EDADES	GRUPOS DE EDAD DEL PADRE									
		Menos de 20	20-24	25-29	30-34	35-39	40-44	44-49	50-54	55-59	60 y +
EDAD CUMPLIDA DE LA MADRE											
A) TODOS LOS NACIDOS											
TODOS LOS AÑOS	49499	358	2918	13300	19766	9280	2748	823	197	82	27
Menos de 15	14	6	3	5	0	0	0	0	0	0	0
De 15 a 19	1167	272	521	275	77	16	5	0	1	0	0
15	48	23	12	10	1	2	0	0	0	0	0
16	100	51	20	22	4	3	0	0	0	0	0
17	187	54	75	45	10	2	1	0	0	0	0
18	344	81	163	78	17	3	2	0	0	0	0
19	488	63	251	120	45	6	2	0	1	0	0
De 20 a 24	5713	70	1756	2871	746	171	59	29	6	4	1
20	633	40	322	195	58	12	6	0	0	0	0
21	818	13	388	320	72	19	2	4	0	0	0
22	1086	10	411	502	124	19	12	6	1	1	0
23	1370	7	353	751	180	49	19	8	1	1	1
24	1806	0	282	1103	312	72	20	11	4	2	0
De 25 a 29	18240	4	520	8338	7728	1293	253	65	21	12	6
25	2538	0	194	1627	572	107	24	10	2	0	2
26	3068	0	133	1849	893	144	41	6	1	1	0
27	3591	2	79	1843	1360	249	43	8	5	2	0
28	4330	1	68	1753	2091	331	56	17	7	5	1
29	4713	1	46	1266	2812	462	89	24	6	4	3
De 30 a 34	17537	4	104	1647	10057	4623	787	222	60	24	9
30	4521	1	37	778	2890	660	113	27	9	4	2
31	4113	2	23	383	2732	783	124	39	17	8	2
32	3519	1	14	239	2121	940	150	38	8	5	3
33	2914	0	17	146	1416	1081	179	57	13	4	1
34	2470	0	13	101	898	1159	221	61	13	3	1
De 35 a 39	5883	2	12	151	1085	3001	1238	291	67	28	8
35	1977	1	7	60	512	1091	242	45	10	9	0
36	1512	0	1	31	277	852	271	57	16	4	3
37	1041	0	0	20	163	508	265	64	17	4	0
38	779	0	1	28	81	343	247	61	12	3	3
39	574	1	3	12	52	207	213	64	12	8	2
De 40 a 44	910	0	2	11	72	173	398	201	37	13	3
40	378	0	2	5	31	97	174	58	6	4	1
41	240	0	0	3	22	43	114	44	8	5	1
42	144	0	0	2	10	22	53	43	11	2	1
43	94	0	0	0	8	7	40	33	5	1	0
44	54	0	0	1	1	4	17	23	7	1	0
De 45 a 49	32	0	0	2	1	3	7	14	5	0	0
45	17	0	0	2	1	3	1	9	1	0	0
46	7	0	0	0	0	0	2	3	2	0	0
47	6	0	0	0	0	0	2	2	2	0	0
48	2	0	0	0	0	0	2	0	0	0	0
De 50 y más	3	0	0	0	0	0	1	1	0	1	0
50	2	0	0	0	0	0	0	1	0	1	0
53	1	0	0	0	0	0	1	0	0	0	0

NACIDOS VIVOS DE MADRES RESIDENTES, CLASIFICADOS POR GRUPOS DE EDAD DEL PADRE, SEGUN FILIACION DEL NACIDO, ESTADO CIVIL Y EDAD CUMPLIDA DE LA MADRE (CONT.)

	TODAS LAS EDADES	GRUPOS DE EDAD DEL PADRE									
		Menos de 20	20-24	25-29	30-34	35-39	40-44	44-49	50-54	55-59	60 y +
EDAD CUMPLIDA DE LA MADRE (CONT.)											
B) DENTRO DEL MATRIMONIO											
TODOS LOS AÑOS	43565	112	1979	11630	18346	8360	2318	622	136	44	18
Menos de 15	4	2	2	0	0	0	0	0	0	0	0
De 15 a 19	452	79	261	87	20	2	3	0	0	0	0
15	8	4	4	0	0	0	0	0	0	0	0
16	16	8	4	4	0	0	0	0	0	0	0
17	54	13	31	7	1	1	1	0	0	0	0
18	133	22	82	26	2	0	1	0	0	0	0
19	241	32	140	50	17	1	1	0	0	0	0
De 20 a 24	4219	29	1260	2249	536	106	27	8	2	1	1
20	366	16	209	103	30	4	4	0	0	0	0
21	503	6	265	185	37	9	1	0	0	0	0
22	766	7	288	377	78	13	2	0	1	0	0
23	1081	0	275	626	135	29	12	3	0	0	1
24	1503	0	223	958	256	51	8	5	1	1	0
De 25 a 29	16687	0	392	7729	7247	1088	174	36	13	5	3
25	2196	0	146	1458	496	76	15	3	-1	0	1
26	2767	0	100	1704	821	109	29	4	0	0	0
27	3311	0	61	1738	1269	207	26	5	3	2	0
28	4021	0	53	1653	1970	285	45	8	4	2	1
29	4392	0	32	1176	2691	411	59	16	5	1	1
De 30 a 34	16235	1	61	1457	9568	4274	656	159	42	12	5
30	4217	1	25	716	2759	607	86	16	6	1	0
31	3845	0	14	355	2616	717	103	30	8	2	0
32	3263	0	7	196	2024	874	125	26	6	2	3
33	2679	0	10	112	1335	1005	155	45	12	4	1
34	2231	0	5	78	834	1071	187	42	10	3	1
De 35 a 39	5174	1	3	101	925	2747	1094	233	46	18	6
35	1783	1	3	43	454	1022	215	32	7	6	0
36	1339	0	0	17	236	788	238	43	12	2	3
37	898	0	0	13	133	449	235	54	10	4	0
38	671	0	0	19	63	311	219	48	8	2	1
39	483	0	0	9	39	177	187	56	9	4	2
De 40 a 44	766	0	0	7	49	141	357	172	30	7	3
40	313	0	0	3	20	83	155	45	4	2	1
41	205	0	0	2	15	34	104	39	7	3	1
42	125	0	0	1	8	16	49	39	10	1	1
43	74	0	0	0	6	6	33	27	2	0	0
44	49	0	0	1	0	2	16	22	7	1	0
De 45 a 49	26	0	0	0	1	2	7	13	3	0	0
45	13	0	0	0	1	2	1	9	0	0	0
46	6	0	0	0	0	0	2	2	2	0	0
47	5	0	0	0	0	0	2	2	1	0	0
48	2	0	0	0	0	0	2	0	0	0	0
Más de 50	2	0	0	0	0	0	0	1	0	1	0
50	2	0	0	0	0	0	0	1	0	1	0

NACIDOS VIVOS DE MADRES RESIDENTES, CLASIFICADOS POR GRUPOS DE EDAD DEL PADRE, SEGUN FILIACION DEL NACIDO, ESTADO CIVIL Y EDAD CUMPLIDA DE LA MADRE (CONCL.)

	TODAS LAS EDADES	GRUPOS DE EDAD DEL PADRE									
		Menos de 20	20-24	25-29	30-34	35-39	40-44	44-49	50-54	55-59	60 y +
EDAD CUMPLIDA DE LA MADRE (CONCL.)											
C) FUERA DEL MATRIMONIO											
TODOS LOS AÑOS	5934	246	939	1670	1420	920	430	201	61	38	9
Menos de 15	10	4	1	5	0	0	0	0	0	0	0
De 15 a 19	715	193	260	188	57	14	2	0	1	0	0
15	40	19	8	10	1	2	0	0	0	0	0
16	84	43	16	18	4	3	0	0	0	0	0
17	133	41	44	38	9	1	0	0	0	0	0
18	211	59	81	52	15	3	1	0	0	0	0
19	247	31	111	70	28	5	1	0	1	0	0
De 20 a 24	1494	41	496	622	210	65	32	21	4	3	0
20	267	24	113	92	28	8	2	0	0	0	0
21	315	7	123	135	35	10	1	4	0	0	0
22	320	3	123	125	46	6	10	6	0	1	0
23	289	7	78	125	45	20	7	5	1	1	0
24	303	0	59	145	56	21	12	6	3	1	0
De 25 a 29	1553	4	128	609	481	205	79	29	8	7	3
25	342	0	48	169	76	31	9	7	1	0	1
26	301	0	33	145	72	35	12	2	1	1	0
27	280	2	18	105	91	42	17	3	2	0	0
28	309	1	15	100	121	46	11	9	3	3	0
29	321	1	14	90	121	51	30	8	1	3	2
De 30 a 34	1302	3	43	190	489	349	131	63	18	12	4
30	304	0	12	62	131	53	27	11	3	3	2
31	268	2	9	28	116	66	21	9	9	6	2
32	256	1	7	43	97	66	25	12	2	3	0
33	235	0	7	34	81	76	24	12	1	0	0
34	239	0	8	23	64	88	34	19	3	0	0
De 35 a 39	709	1	9	50	160	254	144	58	21	10	2
35	194	0	4	17	58	69	27	13	3	3	0
36	173	0	1	14	41	64	33	14	4	2	0
37	143	0	0	7	30	59	30	10	7	0	0
38	108	0	1	9	18	32	28	13	4	1	2
39	91	1	3	3	13	30	26	8	3	4	0
De 40 a 44	144	0	2	4	23	32	41	29	7	6	0
40	65	0	2	2	11	14	19	13	2	2	0
41	35	0	0	1	7	9	10	5	1	2	0
42	19	0	0	1	2	6	4	4	1	1	0
43	20	0	0	0	2	1	7	6	3	1	0
44	5	0	0	0	1	2	1	1	0	0	0
De 45 a 49	6	0	0	2	0	1	0	1	2	0	0
45	4	0	0	2	0	1	0	0	1	0	0
46	1	0	0	0	0	0	0	1	0	0	0
47	1	0	0	0	0	0	0	0	1	0	0
Más de 50	1	0	0	0	0	0	1	0	0	0	0
53	1	0	0	0	0	0	1	0	0	0	0

DESVIACION TIPICA Y MEDIA DE DIFERENCIA DE EDAD ENTRE EL PADRE Y LA MADRE DE LOS NACIDOS VIVOS DE MADRES RESIDENTES, SEGUN FILIACION DEL NACIDO, ESTADO CIVIL Y EDAD CUMPLIDA DE LA MADRE PARA TOTAL COMUNIDAD {R/R}

	TODOS		DENTRO		FUERA	
	Desviac Típica	Media de Difer. Edad	Desviac. Típica	Media de Difer. Edad	Desviac. Típica	Media de Difer. Edad
TODAS LAS EDADES	3.99	2.41	3.59	2.25	6.01	3.61
Menos de 15 años	4.63	7.64	1.50	5.25	5.17	8.60
15 años	5.47	6.71	2.33	4.63	5.83	7.13
16 años	4.99	5.49	4.01	5.06	5.18	5.57
17 años	4.50	5.64	4.30	5.44	4.60	5.72
18 años	4.22	4.81	3.41	4.46	4.65	5.03
19 años	4.43	4.94	3.87	4.39	4.86	5.48
20 años	4.30	4.56	4.11	4.38	4.54	4.81
21 años	4.09	4.29	3.52	3.90	4.81	4.92
22 años	4.21	4.09	3.46	3.83	5.56	4.73
23 años	4.35	4.12	3.85	3.93	5.79	4.86
24 años	4.10	3.78	3.55	3.56	6.03	4.85
25 años	3.68	3.41	3.27	3.27	5.56	4.34
26 años	3.43	3.02	3.14	2.95	5.38	3.69
27 años	3.46	2.84	3.21	2.74	5.49	4.00
28 años	3.50	2.55	3.23	2.44	5.87	3.96
29 años	3.47	2.32	3.13	2.21	6.37	3.77
30 años	3.57	2.06	3.25	1.96	6.42	3.41
31 años	3.68	2.00	3.29	1.87	7.00	3.87
32 años	3.67	1.70	3.40	1.66	6.12	2.25
33 años	3.97	1.71	3.82	1.71	5.41	1.68
34 años	4.06	1.50	3.79	1.47	6.02	1.78
35 años	4.02	1.25	3.72	1.26	6.15	1.17
36 años	4.29	1.36	4.01	1.35	6.06	1.40
37 años	4.45	1.19	4.18	1.23	5.88	0.94
38 años	4.96	0.86	4.48	0.90	7.32	0.65
39 años	5.37	0.86	4.92	1.05	7.27	-0.13
40 años	5.11	0.72	4.57	0.91	7.14	-0.18
41 años	5.36	0.64	4.98	0.92	7.09	-0.97
42 años	5.49	0.93	5.26	1.25	6.61	-1.16
43 años	5.13	0.36	4.69	0.16	6.61	1.10
44 años	5.06	0.63	4.68	1.27	4.83	-5.60
45 años	7.49	-2.53	5.04	-0.54	11.17	-9.00
46 años	3.98	1.86	4.32	1.67	0.00	3.00
47 años	5.20	-0.33	5.03	-1.40	0.00	5.00
48 años	1.41	-6.00	1.41	-6.00	0.00	0.00
50 años y más	8.50	-3.67	6.36	0.50	0.00	-12.00



NACIDOS VIVOS DE MADRES RESIDENTES, CLASIFICADOS POR EL ORDEN DEL NACIMIENTO, SEGUN LA FILIACION DEL NACIDO Y ESTADO CIVIL DE LA MADRE, EDAD CUMPLIDA Y AÑO DE NACIMIENTO {R/R}

		ORDEN DEL NACIMIENTO					DENTRO DEL MATRIMONIO					
		TOTAL	1	2	3	4 y más	TOTAL	1	2	3	4 y más	
EDAD CUMPLIDA Y AÑO DE NACIMIENTO												
TODAS LAS EDADES		49499	25407	18205	4405	1482	43565	21699	16782	3897	1187	
Menos de	15	1978 y post.	14	14	0	0	0	4	4	0	0	0
De	15 a 19		1167	1037	123	7	0	452	407	44	1	0
	15	1978	19	17	2	0	0	2	2	0	0	0
	15	1977	29	28	1	0	0	6	6	0	0	0
	16	1977	41	37	4	0	0	5	5	0	0	0
	16	1976	59	57	2	0	0	11	11	0	0	0
	17	1976	77	72	5	0	0	19	17	2	0	0
	17	1975	110	95	13	2	0	35	31	4	0	0
	18	1975	173	153	19	1	0	60	57	3	0	0
	18	1974	171	150	20	1	0	73	64	9	0	0
	19	1974	217	191	23	3	0	102	90	11	1	0
	19	1973	271	237	34	0	0	139	124	15	0	0
De	20 a 24		5713	4234	1259	194	26	4219	3138	959	113	9
	20	1973	319	263	54	2	0	171	139	31	1	0
	20	1972	314	257	47	10	0	195	159	32	4	0
	21	1972	406	322	69	12	3	229	187	38	4	0
	21	1971	412	336	63	12	1	274	221	48	4	1
	22	1971	502	371	109	21	1	337	249	77	10	1
	22	1970	584	419	140	24	1	429	317	97	15	0
	23	1970	667	474	162	26	5	510	365	128	17	0
	23	1969	703	512	169	18	4	571	420	139	11	1
	24	1969	838	593	209	26	10	686	497	170	14	5
	24	1968	968	687	237	43	1	817	584	199	33	1
De	25 a 29		18240	11458	5758	818	206	16687	10541	5320	690	136
	25	1968	1144	813	274	46	11	979	692	247	31	9
	25	1967	1394	968	366	40	20	1217	851	331	29	6
	26	1967	1443	992	393	43	15	1295	909	345	31	10
	26	1966	1625	1088	450	70	17	1472	998	405	56	13
	27	1966	1751	1144	513	72	22	1606	1073	463	59	11
	27	1965	1840	1163	571	82	24	1705	1086	537	70	12
	28	1965	2068	1302	666	78	22	1910	1212	617	63	18
	28	1964	2262	1365	761	116	20	2111	1270	714	110	17
	29	1964	2310	1321	819	142	28	2160	1240	776	126	18
	29	1963	2403	1302	945	129	27	2232	1210	885	115	22
De	30 a 34		17537	6996	8260	1794	487	16235	6309	7897	1637	392
	30	1963	2292	1237	874	143	38	2140	1152	830	130	28
	30	1962	2229	1056	992	151	30	2077	975	946	129	27
	31	1962	2107	917	977	168	45	1961	841	938	150	32
	31	1961	2006	783	1020	157	46	1884	720	981	145	38
	32	1961	1820	738	848	183	51	1682	675	800	168	39
	32	1960	1699	603	845	196	55	1581	537	817	179	48
	33	1960	1499	501	749	198	51	1377	432	723	182	40
	33	1959	1415	456	719	182	58	1302	393	694	167	48
	34	1959	1311	392	671	196	52	1173	320	632	178	43
	34	1958	1159	313	565	220	61	1058	264	536	209	49
De	35 a 39		5883	1453	2542	1331	557	5174	1147	2332	1217	478
	35	1958	1026	290	471	199	66	929	247	440	188	54
	35	1957	951	252	447	197	55	854	199	425	183	47
	36	1957	830	204	379	186	61	750	165	362	175	48
	36	1956	682	156	296	169	61	589	117	269	151	52
	37	1956	562	136	243	130	53	483	106	219	112	46
	37	1955	479	111	208	107	53	415	84	184	98	49
	38	1955	450	97	180	109	64	383	76	152	99	56
	38	1954	329	82	124	77	46	288	66	115	69	38
	39	1954	334	75	123	86	50	286	55	108	77	46
	39	1953	240	50	71	71	48	197	32	58	65	42

NACIDOS VIVOS DE MADRES RESIDENTES, CLASIFICADOS POR EL ORDEN DEL NACIMIENTO, SEGUN LA FILIACION DEL NACIDO Y ESTADO CIVIL DE LA MADRE, EDAD CUMPLIDA Y AÑO DE NACIMIENTO {R/R} (CONCL.)

		ORDEN DEL NACIMIENTO					DENTRO DEL MATRIMONIO				
		TOTAL	1	2	3	4 y más	TOTAL	1	2	3	4 y más
EDAD CUMPLIDA Y AÑO DE NACIMIENTO (CONCL.)											
De	40 a 44	910	202	256	258	194	766	144	224	236	162
	40 1953	219	46	78	60	35	181	32	66	53	30
	40 1952	159	42	39	48	30	132	34	31	41	26
	41 1952	126	24	38	34	30	114	22	36	31	25
	41 1951	114	30	32	27	25	91	17	29	25	20
	42 1951	73	13	19	23	18	64	8	18	22	16
	42 1950	71	13	19	21	18	61	8	17	21	15
	43 1950	50	12	15	12	11	42	9	13	11	9
	43 1949	44	12	8	12	12	32	5	7	12	8
	44 1949	36	8	5	15	8	33	7	4	15	7
	44 1948	18	2	3	6	7	16	2	3	5	6
De	45 a 49	32	13	7	3	9	26	9	6	3	8
	45 1948	14	5	5	2	2	11	3	4	2	2
	45 1947	3	1	0	0	2	2	1	0	0	1
	46 1947	4	2	1	0	1	4	2	1	0	1
	46 1946	3	2	0	0	1	2	1	0	0	1
	47 1946	4	2	0	0	2	3	1	0	0	2
	47 1945	2	0	1	1	0	2	0	1	1	0
	48 1945	1	0	0	0	1	1	0	0	0	1
	48 1944	1	1	0	0	0	1	1	0	0	0
De	50 y más	3	0	0	0	3	2	0	0	0	2
	50 1943	2	0	0	0	2	2	0	0	0	2
	53 1943 y antes	1	0	0	0	1	0	0	0	0	0

INTERVALOS GENÉSICOS MEDIOS (DIAS) DIFERENCIADOS POR EL ORDEN DEL NACIMIENTO, SEGUN LA FILIACION DEL NACIDO, ESTADO CIVIL, EDAD CUMPLIDA Y AÑO DE NACIMIENTO DE LA MADRE {R/R}

		ORDEN DEL NACIMIENTO										
		TODOS ORDENES	1	2	3	4	5	6	7	8	9	10 y más
EDAD CUMPLIDA Y AÑO DE NACIMIENTO DE LA MADRE												
A) TODOS LOS NACIDOS												
TODOS LOS AÑOS		1374,26	959,00	1648,13	2096,03	2105,83	1844,43	1437,72	1234,72	1577,81	1059,79	1239,73
Menos de 15	1978 y post.	185,75	185,75	0,00	0,00	0,00	0,00	0,00	0,00	0,00	0,00	0,00
De	15 a 19	325,54	220,15	650,12	749,57	0,00	0,00	0,00	0,00	0,00	0,00	0,00
	15 1978	394,00	215,00	573,00	0,00	0,00	0,00	0,00	0,00	0,00	0,00	0,00
	15 1977	270,57	212,33	620,00	0,00	0,00	0,00	0,00	0,00	0,00	0,00	0,00
	16 1977	300,56	109,80	539,00	0,00	0,00	0,00	0,00	0,00	0,00	0,00	0,00
	16 1976	254,00	234,91	359,00	0,00	0,00	0,00	0,00	0,00	0,00	0,00	0,00
	17 1976	249,55	175,76	500,40	0,00	0,00	0,00	0,00	0,00	0,00	0,00	0,00
	17 1975	365,98	205,97	619,77	1196,50	0,00	0,00	0,00	0,00	0,00	0,00	0,00
	18 1975	289,53	209,72	523,95	385,00	0,00	0,00	0,00	0,00	0,00	0,00	0,00
	18 1974	338,48	229,69	685,25	366,00	0,00	0,00	0,00	0,00	0,00	0,00	0,00
	19 1974	324,60	228,69	650,83	701,00	0,00	0,00	0,00	0,00	0,00	0,00	0,00
	19 1973	343,63	227,06	768,74	0,00	0,00	0,00	0,00	0,00	0,00	0,00	0,00
De	20 a 24	718,05	523,05	1159,08	964,58	1064,85	0,00	0,00	0,00	0,00	0,00	0,00
	20 1973	446,48	319,17	764,44	709,00	0,00	0,00	0,00	0,00	0,00	0,00	0,00
	20 1972	438,76	269,36	938,87	781,80	0,00	0,00	0,00	0,00	0,00	0,00	0,00
	21 1972	511,62	329,60	951,10	741,50	829,67	0,00	0,00	0,00	0,00	0,00	0,00
	21 1971	514,40	377,99	941,02	782,42	569,00	0,00	0,00	0,00	0,00	0,00	0,00
	22 1971	626,44	410,86	1036,03	965,57	2541,00	0,00	0,00	0,00	0,00	0,00	0,00
	22 1970	685,09	504,04	1039,29	1003,00	860,00	0,00	0,00	0,00	0,00	0,00	0,00
	23 1970	768,27	562,10	1192,98	930,31	1215,20	0,00	0,00	0,00	0,00	0,00	0,00
	23 1969	764,07	565,40	1227,91	1007,94	979,75	0,00	0,00	0,00	0,00	0,00	0,00
	24 1969	845,55	641,85	1298,34	1008,69	1081,90	0,00	0,00	0,00	0,00	0,00	0,00
	24 1968	867,90	659,61	1343,49	1086,05	413,00	0,00	0,00	0,00	0,00	0,00	0,00
De	25 a 29	1123,82	913,60	1457,56	1467,08	1299,01	984,19	806,87	838,00	568,00	0,00	0,00
	25 1968	922,81	742,09	1340,45	1155,20	1051,14	1421,00	435,33	0,00	0,00	0,00	0,00
	25 1967	986,38	764,92	1440,85	1398,03	1331,29	1039,50	683,00	0,00	0,00	0,00	0,00
	26 1967	1024,22	807,89	1478,65	1498,19	945,85	415,00	332,00	0,00	0,00	0,00	0,00
	26 1966	1051,30	855,98	1441,13	1340,74	1126,20	721,50	1379,00	506,00	0,00	0,00	0,00
	27 1966	1048,09	864,41	1392,29	1379,83	1020,92	659,67	818,33	0,00	0,00	0,00	0,00
	27 1965	1087,74	898,84	1396,53	1389,54	1474,65	730,83	739,00	0,00	0,00	0,00	0,00
	28 1965	1139,45	929,81	1467,31	1570,94	1273,21	1288,00	0,00	386,00	0,00	0,00	0,00
	28 1964	1204,85	995,43	1480,78	1639,49	1423,60	1785,00	1171,00	0,00	0,00	0,00	0,00
	29 1964	1230,27	1015,72	1510,74	1456,24	1653,39	924,00	886,33	875,00	790,00	0,00	0,00
	29 1963	1286,02	1093,31	1497,70	1549,03	1318,89	1155,83	0,00	1585,00	346,00	0,00	0,00
De	30 a 34	1509,01	1190,41	1676,10	1840,48	1655,10	1539,38	1221,33	1389,46	1320,57	659,50	949,00
	30 1963	1320,42	1126,05	1534,88	1517,21	1720,23	1330,17	991,80	0,00	841,00	0,00	0,00
	30 1962	1358,84	1099,83	1569,92	1679,01	1381,33	779,86	0,00	670,00	0,00	422,00	0,00
	31 1962	1409,04	1170,65	1592,74	1543,68	1553,50	1211,22	705,75	650,00	810,00	0,00	0,00
	31 1961	1421,53	1136,88	1597,14	1556,09	1609,06	1121,71	1575,40	0,00	1258,00	0,00	0,00
	32 1961	1489,56	1244,66	1638,42	1727,66	1443,87	1318,50	1349,75	2183,00	650,00	477,00	0,00
	32 1960	1533,69	1233,89	1663,82	1831,92	1381,63	1572,58	783,00	0,00	0,00	1060,00	949,00
	33 1960	1627,77	1296,75	1739,90	1854,88	1801,00	2506,00	932,00	2363,00	1536,00	0,00	0,00
	33 1959	1694,58	1298,64	1829,10	2046,58	1610,79	1702,75	1549,00	954,50	2613,00	679,00	0,00
	34 1959	1780,83	1316,34	1876,75	2228,17	1798,13	1643,50	1409,25	745,00	0,00	1798,00	0,00
	34 1958	1822,41	1299,33	1925,05	2163,67	2095,00	1906,64	1207,83	878,00	0,00	0,00	0,00



## INTERVALOS GENÉSICOS MEDIOS (DIAS) DIFERENCIADOS POR EL ORDEN DEL NACIMIENTO, SEGUN LA FILIACION DEL NACIDO, ESTADO CIVIL, EDAD CUMPLIDA Y AÑO DE NACIMIENTO DE LA MADRE {R/R} (CONT.)

			ORDEN DEL NACIMIENTO										
			TODOS ORDENES	1	2	3	4	5	6	7	8	9	10 y más
A) TODOS LOS NACIDOS (CONCL.)													
De	35 a 39		2121,17	1430,87	2161,89	2620,49	2415,87	2050,52	1475,14	1133,96	1585,69	1215,71	1408,60
	35	1958	1853,58	1213,24	2025,28	2212,60	2110,14	1846,50	1117,86	2644,00	1357,00	0,00	0,00
	35	1957	1991,03	1371,07	2074,64	2403,77	2206,97	2870,17	1743,00	782,67	951,00	1255,00	0,00
	36	1957	1981,59	1582,43	2001,07	2292,74	2140,07	1772,86	1241,50	0,00	1802,67	0,00	655,00
	36	1956	2066,58	1333,32	2077,15	2506,83	2319,48	2079,38	1486,00	778,00	0,00	0,00	0,00
	37	1956	2186,13	1344,75	2239,47	2777,98	2531,33	1663,36	1465,50	1137,33	1987,00	0,00	0,00
	37	1955	2146,48	1302,27	2310,75	2650,21	1963,21	1728,90	1126,00	1297,20	2547,00	0,00	702,00
	38	1955	2412,43	1634,34	2463,29	2992,54	2711,94	2011,13	1462,00	729,00	1354,00	1381,50	1503,00
	38	1954	2432,37	1873,02	2470,52	2971,21	2918,20	1771,09	1159,67	1052,00	744,00	666,00	0,00
	39	1954	2582,54	2018,27	2408,59	3265,91	2705,35	2423,80	1508,20	1325,00	2047,50	1316,00	3648,00
	39	1953	2625,14	1252,59	2396,99	3427,80	3029,26	3003,90	2152,40	1494,50	1008,00	0,00	535,00
De	40 a 44		3060,74	1848,10	2754,73	4034,46	3778,53	2621,57	2113,00	1548,29	1529,22	1304,00	904,50
	40	1953	2726,16	1621,84	2612,79	3663,25	2710,96	1526,00	2126,00	1430,00	2040,67	0,00	1000,00
	40	1952	2961,87	1891,62	2873,44	3801,48	3507,95	1939,43	2366,00	0,00	987,00	1304,00	0,00
	41	1952	2767,45	1902,59	2324,08	3637,24	4007,54	2275,69	2309,00	717,00	0,00	0,00	0,00
	41	1951	3116,99	2036,71	2814,59	4013,30	4235,58	4203,80	1446,00	1060,00	1307,50	0,00	953,50
	42	1951	3150,53	2134,50	2209,05	4540,35	5068,80	2979,00	791,67	2008,00	440,00	0,00	711,00
	42	1950	3273,11	2719,75	3134,16	3861,48	3424,10	2936,00	2536,00	1425,00	1145,00	0,00	0,00
	43	1950	3466,21	723,89	3150,40	5110,50	5259,71	4051,50	1447,00	0,00	0,00	0,00	0,00
	43	1949	3808,86	561,80	4831,38	4575,25	4638,17	2482,00	4646,00	2190,00	2454,00	0,00	0,00
	44	1949	3964,57	3428,57	2068,40	5110,67	4066,40	3155,00	2135,50	0,00	0,00	0,00	0,00
	44	1948	3933,50	636,50	4399,33	4698,50	4453,25	3083,00	3622,50	0,00	0,00	0,00	0,00
De	45 a 49		3259,18	3224,78	3864,43	3115,33	3982,00	3219,00	2889,00	0,00	2179,00	1192,50	0,00
	45	1948	3561,25	3661,00	3899,80	2738,00	3888,00	0,00	2889,00	0,00	0,00	0,00	0,00
	45	1947	2140,33	226,00	0,00	0,00	5444,00	0,00	0,00	0,00	0,00	751,00	0,00
	46	1947	2929,25	4809,50	464,00	0,00	0,00	0,00	0,00	0,00	0,00	1634,00	0,00
	46	1946	5104,50	7160,00	0,00	0,00	0,00	3049,00	0,00	0,00	0,00	0,00	0,00
	47	1946	1825,00	682,00	0,00	0,00	2614,00	0,00	0,00	0,00	2179,00	0,00	0,00
	47	1945	5479,00	0,00	7088,00	3870,00	0,00	0,00	0,00	0,00	0,00	0,00	0,00
	48	1945	3389,00	0,00	0,00	0,00	0,00	3389,00	0,00	0,00	0,00	0,00	0,00
	48	1944	353,00	353,00	0,00	0,00	0,00	0,00	0,00	0,00	0,00	0,00	0,00
De	50 y más		4468,00	0,00	0,00	0,00	6269,00	0,00	0,00	0,00	5108,00	0,00	2027,00
	50	1943	5688,50	0,00	0,00	0,00	6269,00	0,00	0,00	0,00	5108,00	0,00	0,00
	53	1943 y antes	2027,00	0,00	0,00	0,00	0,00	0,00	0,00	0,00	0,00	0,00	2027,00
B) DENTRO DEL MATRIMONIO													
TODOS LOS AÑOS			1345,60	958,38	1632,79	2088,40	2112,82	1769,88	1406,98	1189,53	1548,30	1106,75	1161,00
Menos de	15	1978 y post.	185,75	185,75	0,00	0,00	0,00	0,00	0,00	0,00	0,00	0,00	0,00
De	15 a 19		269,59	220,15	713,27	870,00	0,00	0,00	0,00	0,00	0,00	0,00	0,00
	15	1978	215,00	215,00	0,00	0,00	0,00	0,00	0,00	0,00	0,00	0,00	0,00
	15	1977	212,33	212,33	0,00	0,00	0,00	0,00	0,00	0,00	0,00	0,00	0,00
	16	1977	109,80	109,80	0,00	0,00	0,00	0,00	0,00	0,00	0,00	0,00	0,00
	16	1976	234,91	234,91	0,00	0,00	0,00	0,00	0,00	0,00	0,00	0,00	0,00
	17	1976	203,53	175,76	439,50	0,00	0,00	0,00	0,00	0,00	0,00	0,00	0,00
	17	1975	262,80	205,97	703,25	0,00	0,00	0,00	0,00	0,00	0,00	0,00	0,00
	18	1975	229,25	209,72	600,33	0,00	0,00	0,00	0,00	0,00	0,00	0,00	0,00
	18	1974	265,11	229,69	517,00	0,00	0,00	0,00	0,00	0,00	0,00	0,00	0,00
	19	1974	292,37	228,69	760,91	870,00	0,00	0,00	0,00	0,00	0,00	0,00	0,00
	19	1973	295,14	227,06	857,87	0,00	0,00	0,00	0,00	0,00	0,00	0,00	0,00



INTERVALOS GENÉSICOS MEDIOS (DIAS) DIFERENCIADOS POR EL ORDEN DEL NACIMIENTO, SEGUN LA FILIACION DEL NACIDO, ESTADO CIVIL, EDAD CUMPLIDA Y AÑO DE NACIMIENTO DE LA MADRE {R/R} (CONT.)

		ORDEN DEL NACIMIENTO										
		TODOS ORDENES	1	2	3	4	5	6	7	8	9	10 y más
B) DENTRO DEL MATRIMONIO (CONT.)												
De	20 a 24	680.50	522.39	1167.52	912.69	996.89	0.00	0.00	0.00	0.00	0.00	0.00
	20 1973	407.81	319.17	792.77	794.00	0.00	0.00	0.00	0.00	0.00	0.00	0.00
	20 1972	392.23	269.36	960.34	731.50	0.00	0.00	0.00	0.00	0.00	0.00	0.00
	21 1972	432.79	329.60	915.50	671.50	0.00	0.00	0.00	0.00	0.00	0.00	0.00
	21 1971	476.74	377.99	913.06	673.75	569.00	0.00	0.00	0.00	0.00	0.00	0.00
	22 1971	575.18	410.86	1011.73	1108.70	2541.00	0.00	0.00	0.00	0.00	0.00	0.00
	22 1970	631.51	504.04	1009.90	878.40	0.00	0.00	0.00	0.00	0.00	0.00	0.00
	23 1970	728.68	562.10	1187.23	852.41	0.00	0.00	0.00	0.00	0.00	0.00	0.00
	23 1969	734.55	560.55	1245.89	928.00	610.00	0.00	0.00	0.00	0.00	0.00	0.00
	24 1969	811.85	641.85	1298.84	878.00	967.80	0.00	0.00	0.00	0.00	0.00	0.00
	24 1968	835.16	659.61	1326.25	993.30	413.00	0.00	0.00	0.00	0.00	0.00	0.00
De	25 a 29	1101.02	913.60	1432.16	1406.10	1181.12	1038.80	880.90	988.67	790.00	0.00	0.00
	25 1968	907.49	742.09	1347.18	1062.42	1051.14	1421.00	442.00	0.00	0.00	0.00	0.00
	25 1967	954.11	764.92	1400.48	1372.76	1189.25	1039.50	0.00	0.00	0.00	0.00	0.00
	26 1967	995.75	807.89	1454.18	1440.19	1005.13	415.00	332.00	0.00	0.00	0.00	0.00
	26 1966	1020.31	855.98	1394.85	1240.05	1171.43	605.00	1379.00	506.00	0.00	0.00	0.00
	27 1966	1021.25	864.41	1358.32	1287.63	748.67	634.25	708.00	0.00	0.00	0.00	0.00
	27 1965	1077.66	898.84	1403.05	1339.13	1364.63	811.33	739.00	0.00	0.00	0.00	0.00
	28 1965	1113.25	929.81	1439.43	1424.81	1181.44	1288.00	0.00	0.00	0.00	0.00	0.00
	28 1964	1184.75	995.43	1448.45	1628.43	1265.17	1785.00	1171.00	0.00	0.00	0.00	0.00
	29 1964	1208.42	1015.72	1486.60	1396.01	1285.45	1360.50	886.33	875.00	790.00	0.00	0.00
	29 1963	1261.95	1093.31	1466.54	1468.50	1254.39	944.00	0.00	1585.00	0.00	0.00	0.00
De	30 a 34	1485.59	1189.95	1657.39	1802.59	1536.66	1419.64	1102.50	1104.36	1140.75	659.50	949.00
	30 1963	1302.46	1126.05	1519.38	1483.51	1414.89	1066.00	1022.67	0.00	841.00	0.00	0.00
	30 1962	1332.22	1099.83	1539.97	1611.60	1301.28	779.86	0.00	670.00	0.00	422.00	0.00
	31 1962	1391.83	1170.65	1567.01	1556.93	1463.00	1212.50	705.75	650.00	0.00	0.00	0.00
	31 1961	1402.35	1136.88	1580.15	1508.52	1542.97	1067.33	1158.33	0.00	0.00	0.00	0.00
	32 1961	1465.86	1244.66	1613.22	1700.04	1383.17	1219.22	829.67	1456.00	650.00	477.00	0.00
	32 1960	1517.97	1233.89	1659.74	1770.09	1319.77	1548.50	783.00	0.00	0.00	1060.00	949.00
	33 1960	1610.07	1296.75	1734.15	1849.78	1612.90	2083.00	932.00	2042.00	1536.00	0.00	0.00
	33 1959	1668.98	1298.64	1809.67	2009.74	1566.13	1392.45	1549.00	954.50	0.00	679.00	0.00
	34 1959	1743.46	1307.70	1853.52	2159.88	1696.00	1672.75	1409.25	745.00	0.00	0.00	0.00
	34 1958	1788.48	1299.33	1908.33	2098.62	1898.52	1939.00	1202.75	878.00	0.00	0.00	0.00
De	35 a 39	2077.05	1424.19	2111.40	2590.62	2479.40	1935.83	1394.41	1160.08	1431.86	1390.80	1408.60
	35 1958	1800.20	1213.24	1965.10	2167.34	2047.85	1804.55	1117.86	2644.00	1357.00	0.00	0.00
	35 1957	1969.84	1371.07	2044.67	2413.95	2300.31	2438.50	1825.80	782.67	951.00	1437.50	0.00
	36 1957	1948.73	1544.39	1965.11	2277.95	2240.11	1769.50	1241.50	0.00	1035.00	0.00	655.00
	36 1956	2031.68	1333.32	2041.64	2470.15	2433.84	2162.00	845.50	778.00	0.00	0.00	0.00
	37 1956	2149.50	1344.75	2247.26	2694.52	2670.37	1663.36	1465.50	1137.33	0.00	0.00	0.00
	37 1955	2118.42	1302.27	2277.14	2668.49	1962.00	1714.56	711.00	1297.20	2547.00	0.00	702.00
	38 1955	2366.06	1634.34	2398.09	2986.87	2695.50	2079.62	1069.40	729.00	1354.00	1381.50	1503.00
	38 1954	2389.24	1873.02	2403.50	2971.01	2816.24	1659.56	1159.67	1194.75	744.00	0.00	0.00
	39 1954	2555.87	2006.62	2388.29	3216.35	2788.45	2332.50	1508.20	1325.00	2047.50	1316.00	3648.00
	39 1953	2493.39	1252.59	2061.93	3388.92	3190.52	2361.50	2152.40	1494.50	1008.00	0.00	535.00
De	40 a 44	3000.83	1848.10	2671.58	4030.99	3661.89	2542.51	2123.76	1568.83	1529.22	1304.00	904.50
	40 1953	2618.49	1621.84	2428.94	3542.58	2847.90	1165.33	2126.00	1430.00	2040.67	0.00	1000.00
	40 1952	2939.98	1891.62	2812.29	3961.02	3332.72	1906.60	2366.00	0.00	987.00	1304.00	0.00
	41 1952	2637.39	1902.59	2187.47	3449.06	3949.64	2204.50	2309.00	717.00	0.00	0.00	0.00
	41 1951	3041.60	2036.71	2725.90	4111.24	3952.50	3865.33	1813.50	1060.00	1307.50	0.00	953.50
	42 1951	3176.69	2134.50	2255.22	4553.95	5068.80	2672.80	788.00	2008.00	440.00	0.00	711.00
	42 1950	3405.54	2719.75	3233.24	3861.48	3742.44	3341.67	2536.00	0.00	1145.00	0.00	0.00
	43 1950	3410.38	723.89	3430.54	5154.09	4886.40	4051.50	1447.00	0.00	0.00	0.00	0.00
	43 1949	3596.09	561.80	4432.00	4575.25	4276.75	2294.00	0.00	2190.00	2454.00	0.00	0.00
	44 1949	3983.76	3428.57	2191.00	5110.67	3653.50	3155.00	2135.50	0.00	0.00	0.00	0.00
	44 1948	3646.31	636.50	4399.33	4383.40	3875.00	3083.00	3622.50	0.00	0.00	0.00	0.00

## INTERVALOS GENÉSICOS MEDIOS (DIAS) DIFERENCIADOS POR EL ORDEN DEL NACIMIENTO, SEGUN LA FILIACION DEL NACIDO, ESTADO CIVIL, EDAD CUMPLIDA Y AÑO DE NACIMIENTO DE LA MADRE {R/R} (CONT.)

		ORDEN DEL NACIMIENTO										
		TODOS ORDENES	1	2	3	4	5	6	7	8	9	10 y más
<b>B) DENTRO DEL MATRIMONIO (CONCL.)</b>												
De	45 a 49	3055,77	3224,78	3448,00	3115,33	3251,00	3219,00	2889,00	0,00	2179,00	1192,50	0,00
	45 1948	3306,55	3661,00	3284,00	2738,00	3888,00	0,00	2889,00	0,00	0,00	0,00	0,00
	45 1947	488,50	226,00	0,00	0,00	0,00	0,00	0,00	0,00	0,00	751,00	0,00
	46 1947	2929,25	4809,50	464,00	0,00	0,00	0,00	0,00	0,00	0,00	1634,00	0,00
	46 1946	5104,50	7160,00	0,00	0,00	0,00	3049,00	0,00	0,00	0,00	0,00	0,00
	47 1946	1825,00	682,00	0,00	0,00	2614,00	0,00	0,00	0,00	2179,00	0,00	0,00
	47 1945	5479,00	0,00	7088,00	3870,00	0,00	0,00	0,00	0,00	0,00	0,00	0,00
	48 1945	3389,00	0,00	0,00	0,00	0,00	3389,00	0,00	0,00	0,00	0,00	0,00
	48 1944	353,00	353,00	0,00	0,00	0,00	0,00	0,00	0,00	0,00	0,00	0,00
De	50 y más	5688,50	0,00	0,00	0,00	6269,00	0,00	0,00	0,00	5108,00	0,00	0,00
	50 1943	5688,50	0,00	0,00	0,00	6269,00	0,00	0,00	0,00	5108,00	0,00	0,00
<b>C) FUERA DEL MATRIMONIO</b>												
TODOS LOS AÑOS		1934,53	4299,75	1829,11	2154,71	2079,28	2133,64	1580,65	1641,40	1725,33	778,00	2027,00
Menos de 15 1978 y post.		0,00	0,00	0,00	0,00	0,00	0,00	0,00	0,00	0,00	0,00	0,00
De	15 a 19	623,04	0,00	614,95	729,50	0,00	0,00	0,00	0,00	0,00	0,00	0,00
	15 1978	573,00	0,00	573,00	0,00	0,00	0,00	0,00	0,00	0,00	0,00	0,00
	15 1977	620,00	0,00	620,00	0,00	0,00	0,00	0,00	0,00	0,00	0,00	0,00
	16 1977	539,00	0,00	539,00	0,00	0,00	0,00	0,00	0,00	0,00	0,00	0,00
	16 1976	359,00	0,00	359,00	0,00	0,00	0,00	0,00	0,00	0,00	0,00	0,00
	17 1976	541,00	0,00	541,00	0,00	0,00	0,00	0,00	0,00	0,00	0,00	0,00
	17 1975	694,27	0,00	582,67	1196,50	0,00	0,00	0,00	0,00	0,00	0,00	0,00
	18 1975	502,29	0,00	509,63	385,00	0,00	0,00	0,00	0,00	0,00	0,00	0,00
	18 1974	784,83	0,00	822,91	366,00	0,00	0,00	0,00	0,00	0,00	0,00	0,00
	19 1974	559,43	0,00	549,92	616,50	0,00	0,00	0,00	0,00	0,00	0,00	0,00
	19 1973	698,37	0,00	698,37	0,00	0,00	0,00	0,00	0,00	0,00	0,00	0,00
De	20 a 24	1115,12	2599,00	1132,09	1036,98	1100,82	0,00	0,00	0,00	0,00	0,00	0,00
	20 1973	722,00	0,00	726,26	624,00	0,00	0,00	0,00	0,00	0,00	0,00	0,00
	20 1972	870,86	0,00	893,07	815,33	0,00	0,00	0,00	0,00	0,00	0,00	0,00
	21 1972	941,38	0,00	994,74	776,50	829,67	0,00	0,00	0,00	0,00	0,00	0,00
	21 1971	963,09	0,00	1030,47	836,75	0,00	0,00	0,00	0,00	0,00	0,00	0,00
	22 1971	1028,23	0,00	1094,50	835,45	0,00	0,00	0,00	0,00	0,00	0,00	0,00
	22 1970	1118,79	0,00	1105,58	1210,67	860,00	0,00	0,00	0,00	0,00	0,00	0,00
	23 1970	1188,94	0,00	1214,59	1077,44	1215,20	0,00	0,00	0,00	0,00	0,00	0,00
	23 1969	1175,15	2599,00	1144,60	1133,57	1103,00	0,00	0,00	0,00	0,00	0,00	0,00
	24 1969	1258,30	0,00	1296,18	1161,17	1196,00	0,00	0,00	0,00	0,00	0,00	0,00
	24 1968	1425,08	0,00	1433,76	1392,10	0,00	0,00	0,00	0,00	0,00	0,00	0,00
De	25 a 29	1723,03	0,00	1766,13	1798,43	1523,24	870,42	658,80	386,00	346,00	0,00	0,00
	25 1968	1263,61	0,00	1278,93	1346,93	0,00	0,00	432,00	0,00	0,00	0,00	0,00
	25 1967	1641,02	0,00	1822,63	1464,64	1375,00	0,00	683,00	0,00	0,00	0,00	0,00
	26 1967	1591,52	0,00	1654,54	1648,00	851,00	0,00	0,00	0,00	0,00	0,00	0,00
	26 1966	1787,00	0,00	1857,62	1774,46	1020,67	1071,00	0,00	0,00	0,00	0,00	0,00
	27 1966	1630,62	0,00	1706,80	1798,31	1254,29	710,50	873,50	0,00	0,00	0,00	0,00
	27 1965	1384,17	0,00	1293,41	1683,58	1572,44	650,33	0,00	0,00	0,00	0,00	0,00
	28 1965	1875,62	0,00	1818,33	2184,67	1762,67	0,00	0,00	386,00	0,00	0,00	0,00
	28 1964	1962,59	0,00	1971,89	1842,33	2057,33	0,00	0,00	0,00	0,00	0,00	0,00
	29 1964	1914,54	0,00	1946,37	1930,56	2231,57	633,00	0,00	0,00	0,00	0,00	0,00
	29 1963	1966,11	0,00	1957,43	2210,57	2480,00	1367,67	0,00	0,00	346,00	0,00	0,00
De	30 a 34	2126,19	4081,00	2083,12	2235,62	2156,64	2012,05	1662,71	2957,50	1560,33	0,00	0,00
	30 1963	1893,91	0,00	1827,32	1854,23	2549,00	2651,00	945,50	0,00	0,00	0,00	0,00
	30 1962	2137,59	0,00	2185,87	2074,27	1861,67	0,00	0,00	0,00	0,00	0,00	0,00
	31 1962	1891,04	0,00	2211,67	1433,33	1764,67	1208,67	0,00	0,00	810,00	0,00	0,00
	31 1961	2033,76	0,00	2024,64	2130,83	2088,25	1448,00	2201,00	0,00	1258,00	0,00	0,00
	32 1961	2021,23	0,00	2058,42	2037,00	1652,00	1616,33	2910,00	2910,00	0,00	0,00	0,00
	32 1960	2011,46	0,00	1783,11	2482,94	1814,60	1693,00	0,00	0,00	0,00	0,00	0,00
	33 1960	2087,74	0,00	1899,65	1912,88	2634,00	3070,00	0,00	3005,00	0,00	0,00	0,00
	33 1959	2361,30	0,00	2368,56	2456,73	1783,88	5116,00	0,00	0,00	2613,00	0,00	0,00
	34 1959	2434,99	4081,00	2253,31	2903,56	2492,60	1614,25	0,00	0,00	0,00	0,00	0,00
	34 1958	2512,73	0,00	2234,14	3399,73	2728,11	1486,00	1218,00	0,00	0,00	0,00	0,00



INTERVALOS GENÉSICOS MEDIOS (DIAS) DIFERENCIADOS POR EL ORDEN DEL NACIMIENTO, SEGUN LA FILIACION DEL NACIDO, ESTADO CIVIL, EDAD CUMPLIDA Y AÑO DE NACIMIENTO DE LA MADRE {R/R} (CONCL.)

		ORDEN DEL NACIMIENTO										
		TODOS ORDENES	1	2	3	4	5	6	7	8	9	10 y más
C) FUERA DEL MATRIMONIO (CONCL.)												
De	35 a 39	2684.85	5259.50	2722.58	2939.43	2060.59	2723.40	2104.80	481.00	2662.50	778.00	0.00
	35 1958	2771.98	0.00	2879.45	2986.27	2297.00	2308.00	0.00	0.00	0.00	0.00	0.00
	35 1957	2402.20	0.00	2653.64	2270.71	1460.25	3733.50	1329.00	0.00	0.00	890.00	0.00
	36 1957	2568.45	7860.00	2766.88	2528.00	1821.73	1793.00	0.00	0.00	3338.00	0.00	0.00
	36 1956	2447.35	0.00	2430.89	2814.61	1715.00	1088.00	2767.00	0.00	0.00	0.00	0.00
	37 1956	2547.22	0.00	2168.42	3297.28	1905.67	0.00	0.00	0.00	1987.00	1905.00	0.00
	37 1955	2461.24	0.00	2568.42	2451.22	1982.00	1858.00	1541.00	0.00	0.00	0.00	0.00
	38 1955	2798.50	0.00	2817.29	3048.70	2835.25	1566.00	2443.50	0.00	0.00	0.00	0.00
	38 1954	2929.32	0.00	3327.00	2972.88	3453.50	2273.00	0.00	481.00	0.00	666.00	0.00
	39 1954	2845.48	2659.00	2554.80	3689.89	1846.67	2789.00	0.00	0.00	0.00	0.00	0.00
	39 1953	3663.40	0.00	3891.85	3849.00	1013.50	3967.50	0.00	0.00	0.00	0.00	0.00
De	40 a 44	3594.37	0.00	3336.84	4071.64	4434.63	2852.17	2052.00	1425.00	0.00	0.00	0.00
	40 1953	3538.21	0.00	3624.00	4576.86	1752.33	2067.00	0.00	0.00	0.00	0.00	0.00
	40 1952	3113.95	0.00	3110.38	2867.00	5085.00	2021.50	0.00	0.00	0.00	0.00	0.00
	41 1952	4250.20	0.00	4783.00	5581.67	4326.00	2513.00	0.00	0.00	0.00	0.00	0.00
	41 1951	3803.00	0.00	3672.00	2789.00	5651.00	4711.50	711.00	0.00	0.00	0.00	0.00
	42 1951	2732.00	0.00	1378.00	4241.00	0.00	4510.00	799.00	0.00	0.00	0.00	0.00
	42 1950	1657.40	0.00	2292.00	0.00	559.00	1719.00	0.00	1425.00	0.00	0.00	0.00
	43 1950	3935.20	0.00	1329.50	4631.00	6193.00	0.00	0.00	0.00	0.00	0.00	0.00
	43 1949	5170.60	0.00	7627.00	0.00	5361.00	2858.00	4646.00	0.00	0.00	0.00	0.00
	44 1949	3648.00	0.00	1578.00	0.00	5718.00	0.00	0.00	0.00	0.00	0.00	0.00
	44 1948	6231.00	0.00	0.00	6274.00	6188.00	0.00	0.00	0.00	0.00	0.00	0.00
De	45 a 49	5903.50	0.00	6363.00	0.00	5444.00	0.00	0.00	0.00	0.00	0.00	0.00
	45 1948	6363.00	0.00	6363.00	0.00	0.00	0.00	0.00	0.00	0.00	0.00	0.00
	45 1947	5444.00	0.00	0.00	0.00	5444.00	0.00	0.00	0.00	0.00	0.00	0.00
	46 1946	0.00	0.00	0.00	0.00	0.00	0.00	0.00	0.00	0.00	0.00	0.00
	47 1946	0.00	0.00	0.00	0.00	0.00	0.00	0.00	0.00	0.00	0.00	0.00
De	50 y más	2027.00	0.00	0.00	0.00	0.00	0.00	0.00	0.00	0.00	0.00	2027.00
	53 1943 y antes	2027.00	0.00	0.00	0.00	0.00	0.00	0.00	0.00	0.00	0.00	2027.00

## INTERVALOS GENÉSICOS MEDIOS (DIAS) DIFERENCIADOS POR EL ORDEN DEL NACIMIENTO, SEGUN LA FILIACION DEL NACIDO, ESTADO CIVIL Y PROFESION DE LA MADRE. {R/R}

	ORDEN DEL NACIMIENTO									
	TODOS LOS ORDENES	1 (*)	2	3	4	5	6	7	8	9 y más
PROFESION DE LA MADRE										
A) TODOS LOS NACIDOS	1374.01	958.38	1648.13	2096.03	1946.45	1345.60	958.38	1632.79	2088.40	1925.05
1. Profesionales técnicos similar	1211.30	1001.65	1389.59	1733.99	1498.19	1197.30	1001.65	1373.00	1716.92	1454.36
2. Directivos y gerentes	1463.68	1007.70	1773.59	2295.20	1922.00	1433.82	1007.70	1725.45	2484.00	1922.00
3. Personal administrativo	1336.09	1041.69	1680.59	2002.27	1957.52	1306.04	1041.69	1653.26	1895.22	1847.69
4. Comerciantes y vendedoras	1321.05	961.03	1805.47	2192.22	1759.26	1290.80	961.03	1800.93	2175.22	1835.54
5. Personal de los servicios	1390.59	855.68	1874.90	2281.69	2539.73	1306.22	855.68	1827.22	2243.50	2585.76
6. Agricultoras ganaderas	931.03	651.18	1453.00	697.00	482.00	918.31	651.18	1426.08	810.00	0.00
7. Trabajadoras de producción	1524.25	989.91	2052.22	2758.21	1699.53	1487.75	989.91	2023.64	2778.22	1884.40
8. Profesionales Fuerzas Armadas	1007.38	875.83	1402.00	0.00	0.00	1007.38	875.83	1402.00	0.00	0.00
9. Estudiantes	821.69	555.94	1389.71	1802.58	908.75	785.97	555.94	1354.17	1804.13	989.00
10. Labores de su hogar	1504.76	885.47	1697.24	2199.91	2041.13	1483.98	885.47	1700.11	2232.72	2049.12
11. Jubiladas retiradas pensionistas	1287.71	175.67	1119.50	5084.00	1164.00	1308.33	175.67	1119.50	5084.00	0.00
12. Personal no clasific actividad	1297.43	894.72	1632.14	1924.35	1126.00	1229.20	894.72	1544.32	1821.24	1126.00
B) DENTRO DEL MATRIMONIO	1345.60	958.38	1632.79	2088.40	1925.05	1345.60	958.38	1632.79	2088.40	1925.05
1. Profesionales técnicos similar	1197.30	1001.65	1373.00	1716.92	1454.36	1197.30	1001.65	1373.00	1716.92	1454.36
2. Directivos y gerentes	1433.82	1007.70	1725.45	2484.00	1922.00	1433.82	1007.70	1725.45	2484.00	1922.00
3. Personal administrativo	1306.04	1041.69	1653.26	1895.22	1847.69	1306.04	1041.69	1653.26	1895.22	1847.69
4. Comerciantes y vendedoras	1290.80	961.03	1800.93	2175.22	1835.54	1290.80	961.03	1800.93	2175.22	1835.54
5. Personal de los servicios	1306.22	855.68	1827.22	2243.50	2585.76	1306.22	855.68	1827.22	2243.50	2585.76
6. Agricultoras ganaderas	918.31	651.18	1426.08	810.00	0.00	918.31	651.18	1426.08	810.00	0.00
7. Trabajadoras de producción	1487.75	989.91	2023.64	2778.22	1884.40	1487.75	989.91	2023.64	2778.22	1884.40
8. Profesionales Fuerzas Armadas	1007.38	875.83	1402.00	0.00	0.00	1007.38	875.83	1402.00	0.00	0.00
9. Estudiantes	785.97	555.94	1354.17	1804.13	989.00	785.97	555.94	1354.17	1804.13	989.00
10. Labores de su hogar	1483.98	885.47	1700.11	2232.72	2049.12	1483.98	885.47	1700.11	2232.72	2049.12
11. Jubiladas retiradas pensionistas	1308.33	175.67	1119.50	5084.00	0.00	1308.33	175.67	1119.50	5084.00	0.00
12. Personal no clasific actividad	1229.20	894.72	1544.32	1821.24	1126.00	1229.20	894.72	1544.32	1821.24	1126.00
C) FUERA DEL MATRIMONIO	1930.28	0.00	1829.11	2154.71	2032.54	0.00	0.00	0.00	0.00	0.00
1. Profesionales técnicos similar	1814.15	0.00	1730.20	2022.49	2122.24	0.00	0.00	0.00	0.00	0.00
2. Directivos y gerentes	1959.40	0.00	2239.00	1540.00	0.00	0.00	0.00	0.00	0.00	0.00
3. Personal administrativo	2279.20	0.00	2110.18	2886.79	2247.06	0.00	0.00	0.00	0.00	0.00
4. Comerciantes y vendedoras	1899.13	0.00	1847.03	2265.30	1606.71	0.00	0.00	0.00	0.00	0.00
5. Personal de los servicios	2221.46	0.00	2118.90	2379.65	2449.52	0.00	0.00	0.00	0.00	0.00
6. Agricultoras ganaderas	1045.50	0.00	1614.50	471.00	482.00	0.00	0.00	0.00	0.00	0.00
7. Trabajadoras de producción	2260.01	0.00	2337.41	2570.10	1494.11	0.00	0.00	0.00	0.00	0.00
8. Profesionales Fuerzas Armadas	0.00	0.00	0.00	0.00	0.00	0.00	0.00	0.00	0.00	0.00
9. Estudiantes	1590.35	0.00	1606.68	1794.33	668.00	0.00	0.00	0.00	0.00	0.00
10. Labores de su hogar	1792.16	0.00	1667.08	1955.48	2009.67	0.00	0.00	0.00	0.00	0.00
11. Jubiladas retiradas pensionistas	1164.00	0.00	0.00	0.00	1164.00	0.00	0.00	0.00	0.00	0.00
12. Personal no clasific actividad	2307.27	0.00	2199.62	3007.00	0.00	0.00	0.00	0.00	0.00	0.00

(\*) No se puede calcular el intervalo genérico para los nacidos de orden 1, fuera del matrimonio, debido a su propia definición (ver 3.4).



NACIDOS VIVOS DE MADRES RESIDENTES, CLASIFICADOS POR LA PROFESION U OCUPACION PRINCIPAL DEL PADRE SEGUN LA FILIACION DEL NACIDO, ESTADO CIVIL Y PROFESION U OCUPACION PRINCIPAL DE LA MADRE. {R/R}

	PROFESION DEL PADRE												
	TOTAL	1	2	3	4	5	6	7	8	9	10	11	12
PROFESION DE LA MADRE													
A) TODOS LOS NACIDOS	49499	12872	732	7533	6330	4992	324	15667	645	190	1	60	153
1. Profesionales técnicos similar	11564	6988	199	1370	859	453	31	1459	157	29	0	2	17
2. Directivos y gerentes	93	10	22	18	16	9	2	16	0	0	0	0	0
3. Personal administrativo	10604	2717	175	2890	1238	762	44	2602	135	14	1	3	23
4. Comerciantes y vendedoras	2153	330	37	275	605	209	4	661	23	3	0	1	5
5. Personal de los servicios	3255	375	32	376	346	778	34	1255	28	16	0	7	8
6. Agricultoras ganaderas	43	4	0	2	7	8	5	17	0	0	0	0	0
7. Trabajadoras de producción	1551	203	20	190	190	129	8	793	5	3	0	3	7
8. Profesionales Fuerzas Armadas	10	1	0	0	1	2	0	1	5	0	0	0	0
9. Estudiantes	809	216	11	96	94	81	2	196	22	88	0	1	2
10. Labores de su hogar	19137	1992	231	2268	2922	2536	193	8571	266	37	0	43	78
11. Jubiladas retiradas pensionistas	9	1	0	1	3	1	0	3	0	0	0	0	0
12. Personal no clasific actividad	271	35	5	47	49	24	1	93	4	0	0	0	13
B) DENTRO DEL MATRIMONIO	43565	11833	655	6942	5359	4111	277	13504	606	99	1	47	131
1. Profesionales técnicos similar	10760	6611	187	1277	768	392	28	1306	151	23	0	1	16
2. Directivos y gerentes	83	8	20	17	13	8	2	15	0	0	0	0	0
3. Personal administrativo	9638	2470	158	2719	1106	681	37	2305	127	8	1	3	23
4. Comerciantes y vendedoras	1835	289	31	245	504	175	4	561	20	2	0	1	3
5. Personal de los servicios	2521	290	24	318	268	581	29	969	26	4	0	6	6
6. Agricultoras ganaderas	36	3	0	2	6	7	4	14	0	0	0	0	0
7. Trabajadoras de producción	1371	177	14	172	173	102	7	710	5	3	0	1	7
8. Profesionales Fuerzas Armadas	8	1	0	0	1	0	0	1	5	0	0	0	0
9. Estudiantes	495	171	9	62	57	38	1	97	20	37	0	1	2
10. Labores de su hogar	16590	1785	208	2088	2422	2109	164	7446	248	22	0	34	64
11. Jubiladas retiradas pensionistas	6	1	0	1	2	1	0	1	0	0	0	0	0
12. Personal no clasific actividad	222	27	4	41	39	17	1	79	4	0	0	0	10
C) FUERA DEL MATRIMONIO	5934	1039	77	591	971	881	47	2163	39	91	0	13	22
1. Profesionales técnicos similar	804	377	12	93	91	61	3	153	6	6	0	1	1
2. Directivos y gerentes	10	2	2	1	3	1	0	1	0	0	0	0	0
3. Personal administrativo	966	247	17	171	132	81	7	297	8	6	0	0	0
4. Comerciantes y vendedoras	318	41	6	30	101	34	0	100	3	1	0	0	2
5. Personal de los servicios	734	85	8	58	78	197	5	286	2	12	0	1	2
6. Agricultoras ganaderas	7	1	0	0	1	1	1	3	0	0	0	0	0
7. Trabajadoras de producción	180	26	6	18	17	27	1	83	0	0	0	2	0
8. Profesionales Fuerzas Armadas	2	0	0	0	0	2	0	0	0	0	0	0	0
9. Estudiantes	314	45	2	34	37	43	1	99	2	51	0	0	0
10. Labores de su hogar	2547	207	23	180	500	427	29	1125	18	15	0	9	14
11. Jubiladas retiradas pensionistas	3	0	0	0	1	0	0	2	0	0	0	0	0
12. Personal no clasific actividad	49	8	1	6	10	7	0	14	0	0	0	0	3

NACIDOS VIVOS DE MADRES RESIDENTES, CLASIFICADOS POR LA PROFESION U OCUPACION PRINCIPAL DE LA MADRE SEGUN LA FILIACION DEL NACIDO, ESTADO CIVIL Y GRUPOS DE EDAD DE LA MADRE. {R/R}

	PROFESION DE LA MADRE (*)												
	TOTAL	1	2	3	4	5	6	7	8	9	10	11	12
EDAD CUMPLIDA DE LA MADRE													
TODOS LOS NACIDOS													
TOTAL	49499	11564	93	10604	2153	3255	43	1551	10	809	19137	9	271
Menos de 15	14	2	0	0	0	0	0	0	0	1	11	0	0
De 15 a 19	1167	18	0	49	53	96	1	15	0	173	755	0	7
De 20 a 24	5713	328	3	729	283	535	10	187	3	307	3291	1	36
De 25 a 29	18240	3761	31	4135	872	1325	20	564	3	234	7177	3	115
De 30 a 34	17537	5361	36	4259	702	915	10	538	3	78	5545	4	86
De 35 a 39	5883	1868	20	1245	213	325	2	214	1	16	1954	1	24
De 40 a 44	910	218	3	182	29	58	0	33	0	0	385	0	2
De 45 a 49	32	8	0	4	1	0	0	0	0	0	18	0	1
De 50 y más	3	0	0	1	0	1	0	0	0	0	1	0	0
DENTRO DEL MATRIMONIO													
TOTAL	43565	10760	83	9638	1835	2521	36	1371	8	495	16590	6	222
Menos de 15	4	0	0	0	0	0	0	0	0	0	4	0	0
De 15 a 19	452	8	0	24	18	44	0	7	0	44	306	0	1
De 20 a 24	4219	270	3	583	200	332	9	153	2	178	2465	1	23
De 25 a 29	16687	3528	28	3847	793	1098	15	512	3	188	6575	2	98
De 30 a 34	16235	5081	33	3958	618	755	10	495	3	70	5135	2	75
De 35 a 39	5174	1677	16	1075	183	244	2	182	0	15	1756	1	23
De 40 a 44	766	188	3	149	22	47	0	22	0	0	333	0	2
De 45 a 49	26	8	0	2	1	0	0	0	0	0	15	0	0
De 50 y más	2	0	0	0	0	1	0	0	0	0	1	0	0
FUERA DEL MATRIMONIO													
TOTAL	5934	804	10	966	318	734	7	180	2	314	2547	3	49
Menos de 15	10	2	0	0	0	0	0	0	0	1	7	0	0
De 15 a 19	715	10	0	25	35	52	1	8	0	129	449	0	6
De 20 a 24	1494	58	0	146	83	203	1	34	1	129	826	0	13
De 25 a 29	1553	233	3	288	79	227	5	52	0	46	602	1	17
De 30 a 34	1302	280	3	301	84	160	0	43	0	8	410	2	11
De 35 a 39	709	191	4	170	30	81	0	32	1	1	198	0	1
De 40 a 44	144	30	0	33	7	11	0	11	0	0	52	0	0
De 45 a 49	6	0	0	2	0	0	0	0	0	0	3	0	1
De 50 y más	1	0	0	1	0	0	0	0	0	0	0	0	0

(\*) Ver relación de profesión en apartado 3.5.

NACIDOS VIVOS DE MADRES RESIDENTES, CLASIFICADOS POR LA PROFESION U OCUPACION PRINCIPAL DEL PADRE SEGUN LA FILIACION DEL NACIDO, ESTADO CIVIL Y GRUPOS DE EDAD DEL PADRE. {R/R}

	PROFESION DEL PADRE (*)												
	TOTAL	1	2	3	4	5	6	7	8	9	10	11	12
EDAD CUMPLIDA DEL PADRE													
TODOS LOS NACIDOS													
TOTAL	49499	12872	732	7533	6330	4992	324	15667	645	190	1	60	153
De 15 a 19	358	6	0	6	120	49	5	137	2	32	0	0	1
De 20 a 24	2918	121	15	185	471	535	21	1441	47	70	0	0	12
De 25 a 29	13300	2198	140	1723	1889	1683	94	5262	190	55	0	9	57
De 30 a 34	19766	5897	290	3426	2367	1698	116	5601	274	23	1	13	60
De 35 a 39	9304	3327	198	1637	997	720	58	2221	100	10	0	18	18
De 40 a 44	2748	946	58	424	331	214	17	725	19	0	0	10	4
De 45 a 49	823	277	24	104	112	68	9	217	10	0	0	2	0
De 50 y más	282	100	7	28	43	25	4	63	3	0	0	8	1
DENTRO DEL MATRIMONIO													
TOTAL	43565	11833	655	6942	5359	4111	277	13504	606	99	1	47	131
De 15 a 19	112	1	0	2	26	20	4	53	0	6	0	0	0
De 20 a 24	1979	91	12	150	276	357	11	1005	36	31	0	0	10
De 25 a 29	11630	2003	124	1579	1638	1406	80	4532	176	35	0	8	49
De 30 a 34	18346	5577	271	3220	2182	1493	109	5138	270	19	1	12	54
De 35 a 39	8376	3048	179	1508	881	604	52	1973	95	8	0	13	15
De 40 a 44	2318	812	49	382	264	164	12	610	17	0	0	6	2
De 45 a 49	622	224	16	84	70	51	6	160	9	0	0	2	0
De 50 y más	182	77	4	17	22	16	3	33	3	0	0	6	1
FUERA DEL MATRIMONIO													
TOTAL	5934	1039	77	591	971	881	47	2163	39	91	0	13	22
De 15 a 19	246	5	0	4	94	29	1	84	2	26	0	0	1
De 20 a 24	939	30	3	35	195	178	10	436	11	39	0	0	2
De 25 a 29	1670	195	16	144	251	277	14	730	14	20	0	1	8
De 30 a 34	1420	320	19	206	185	205	7	463	4	4	0	1	6
De 35 a 39	928	279	19	129	116	116	6	248	5	2	0	5	3
De 40 a 44	430	134	9	42	67	50	5	115	2	0	0	4	2
De 45 a 49	201	53	8	20	42	17	3	57	1	0	0	0	0
De 50 y más	100	23	3	11	21	9	1	30	0	0	0	2	0

(\*) Ver relación de profesión en apartado 3.5.

NACIDOS VIVOS DE MADRES RESIDENTES, CLASIFICADOS POR PESO, SEGUN TIEMPO DE GESTACION Y SEXO PARA TOTAL COMUNIDAD Y MUNICIPIO DE MADRID. {R/R}

	PESO GRAMOS									
	TODOS LOS PESOS	De 500 a 999	De 1.000 a 1.499	De 1.500 a 1.999	De 2.000 a 2.499	De 2.500 a 2.999	De 3.000 a 3.499	De 3.500 a 3.999	De 4.000 y más	No consta
TIEMPO DE GESTACION (SEMANAS)										
TOTAL COMUNIDAD										
TOTAL	49499	12	222	451	1874	9030	18509	10340	2257	6804
Menos de 28	31	2	9	1	0	1	0	0	0	18
De 28 a 31	191	2	90	48	10	5	1	0	0	35
De 32 a 36	2323	0	56	218	564	685	425	173	31	171
De 37 a 41	33961	2	33	115	1032	6844	14802	8132	1724	1277
De 42 y más	1538	0	2	1	6	137	600	557	175	60
No consta	11455	6	32	68	262	1358	2681	1478	327	5243
HOMBRES										
TOTAL	25528	7	123	217	860	3886	9246	6147	1489	3553
Menos de 28	19	0	7	1	0	1	0	0	0	10
De 28 a 31	110	1	57	25	7	2	0	0	0	18
De 32 a 36	1249	0	26	108	296	373	239	106	20	81
De 37 a 41	17487	1	18	55	440	2905	7392	4866	1129	681
De 42 y más	788	0	1	0	3	54	277	305	117	31
No consta	5875	5	14	28	114	551	1338	870	223	2732
MUJERES										
TOTAL	23971	5	99	234	1014	5144	9263	4193	768	3251
Menos de 28	12	2	2	0	0	0	0	0	0	8
De 28 a 31	81	1	33	23	3	3	1	0	0	17
De 32 a 36	1074	0	30	110	268	312	186	67	11	90
De 37 a 41	16474	1	15	60	592	3939	7410	3266	595	596
De 42 y más	750	0	1	1	3	83	323	252	58	29
No consta	5580	1	18	40	148	807	1343	608	104	2511
MUNICIPIO DE MADRID										
TOTAL	26039	8	118	259	993	4910	10184	5666	1294	2607
Menos de 28	27	2	6	1	0	1	0	0	0	17
De 28 a 31	94	1	45	20	5	2	1	0	0	20
De 32 a 36	1194	0	26	126	297	390	211	81	17	46
De 37 a 41	19216	1	21	72	567	3859	8547	4645	1026	478
De 42 y más	806	0	0	0	5	76	309	305	96	15
No consta	4702	4	20	40	119	582	1116	635	155	2031
HOMBRES										
TOTAL	13458	3	58	125	450	2135	5081	3369	852	1385
Menos de 28	16	0	5	1	0	1	0	0	0	9
De 28 a 31	52	0	30	8	3	1	0	0	0	10
De 32 a 36	646	0	9	64	156	223	118	42	12	22
De 37 a 41	9906	0	10	35	234	1654	4262	2792	659	260
De 42 y más	428	0	0	0	3	29	147	170	70	9
No consta	2410	3	4	17	54	227	554	365	111	1075
MUJERES										
TOTAL	12581	5	60	134	543	2775	5103	2297	442	1222
Menos de 28	11	2	1	0	0	0	0	0	0	8
De 28 a 31	42	1	15	12	2	1	1	0	0	10
De 32 a 36	548	0	17	62	141	167	93	39	5	24
De 37 a 41	9310	1	11	37	333	2205	4285	1853	367	218
De 42 y más	378	0	0	0	2	47	162	135	26	6
No consta	2292	1	16	23	65	355	562	270	44	956



NACIDOS VIVOS DENTRO DEL MATRIMONIO DE MADRES RESIDENTES, CLASIFICADOS POR GRUPOS DE GENERACIONES, SEGUN FILIACION DEL NACIDO Y ORDEN DEL MATRIMONIO COMBINADOS Y DURACION DEL MATRIMONIO (MESES Y AÑOS CUMPLIDOS) PARA TOTAL COMUNIDAD Y MUNICIPIO DE MADRID {R/R}

	GRUPOS DE GENERACIONES DE LA MADRE							
	TODAS GENER	1972 y post	1971-1967	1966-1962	1961-1957	1956-1952	1951-1947	
DURACION DEL MATRIMONIO								
TOTAL COMUNIDAD	43565	1662	9582	19862	10096	2151	206	6
DENTRO DEL PRIMER MATRIMONIO	42636	1631	9437	19528	9779	2058	197	6
Menos de 1 año	5182	999	1788	1641	625	119	9	1
De 0 a 7 meses	3067	841	1043	778	328	70	7	0
0	169	38	49	54	22	5	1	0
1	177	50	38	48	32	8	1	0
2	221	55	66	70	26	3	1	0
3	299	87	104	69	30	9	0	0
4	615	187	228	138	50	12	0	0
5	877	249	303	229	83	12	1	0
6	512	138	193	104	59	17	1	0
7	197	37	62	66	26	4	2	0
8-11 meses	2115	158	745	863	297	49	2	1
De 1 y mas años	37454	632	7649	17887	9154	1939	188	5
De 1	5745	337	2145	2468	680	106	9	0
De 2	5500	138	1828	2825	624	78	7	0
De 3	4892	94	1386	2674	635	96	7	0
De 4	4082	39	929	2313	711	82	8	0
De 5	3646	19	618	2163	748	92	6	0
De 6	3067	3	379	1784	823	76	2	0
De 7	2427	2	189	1345	817	72	2	0
De 8	1894	0	102	906	796	86	4	0
De 9	1407	0	46	569	703	86	3	0
De 10	1137	0	16	389	622	109	1	0
De 11	846	0	7	222	511	103	3	0
De 12	660	0	1	119	444	95	1	0
De 13	579	0	2	64	398	109	5	1
De 14	417	0	0	27	247	134	9	0
De 15	334	0	1	14	173	142	4	0
De 16	260	0	0	4	101	139	15	1
De 17	187	0	0	1	71	99	16	0
De 18	143	0	0	0	33	93	17	0
De 19	88	0	0	0	11	66	11	0
De 20	46	0	0	0	1	34	11	0
De 21	43	0	0	0	1	25	17	0
De 22	19	0	0	0	3	5	10	1
De 23	16	0	0	0	1	9	6	0
De 24	11	0	0	0	0	3	8	0
De 25 y más	8	0	0	0	0	0	6	2
DENTRO DEL 2.º O SUCESIVOS	929	31	145	334	317	93	9	0
Menos de 1 año	211	15	28	68	78	21	1	0
De 0 a 7 meses	134	14	17	46	45	12	0	0
8-11	77	1	11	22	33	9	1	0
De 1 y más años	718	16	117	266	239	72	8	0
De 1 a 5	529	16	93	190	172	54	4	0
6 a 10	150	0	24	66	49	9	2	0
11 a 15	31	0	0	10	16	5	0	0
16 a 20	8	0	0	0	2	4	2	0

NACIDOS VIVOS DENTRO DEL MATRIMONIO DE MADRES RESIDENTES, CLASIFICADOS POR GRUPOS DE GENERACIONES, SEGUN FILIACION DEL NACIDO Y ORDEN DEL MATRIMONIO COMBINADOS Y DURACION DEL MATRIMONIO (MESES Y AÑOS CUMPLIDOS) PARA TOTAL COMUNIDAD Y MUNICIPIO DE MADRID {R/R} (CONCL.)

	GRUPOS DE GENERACIONES DE LA MADRE							
	TODAS GENER.	1972 y post	1971-1967	1966-1962	1961-1957	1956-1952	1951-1947	
DURACION DEL MATRIMONIO								
MUNICIPIO DE MADRID TOTAL	22398	709	3971	10409	5910	1283	111	5
DENTRO DEL PRIMER MATRIMONIO	21885	696	3910	10237	5713	1220	104	5
Menos de 1 año	2829	436	883	1007	415	82	5	1
De 0 a 7 meses	1645	358	533	486	214	51	3	0
0	85	22	23	28	10	2	0	0
1	103	24	20	29	23	6	1	0
2	102	23	27	37	13	2	0	0
3	164	41	47	48	20	8	0	0
4	320	75	114	91	31	9	0	0
5	456	84	161	145	56	10	0	0
6	295	68	107	66	40	13	1	0
7	120	21	34	42	21	1	1	0
8-11 meses	1184	78	350	521	201	31	2	1
De 1 y más años	19056	260	3027	9230	5298	1138	99	4
De 1	2988	143	880	1433	444	81	7	0
De 2	2835	51	744	1569	407	59	5	0
De 3	2550	33	550	1477	412	72	6	0
De 4	2092	23	342	1210	458	56	3	0
De 5	1883	7	225	1112	470	64	5	0
De 6	1610	3	136	878	535	58	0	0
De 7	1234	0	75	591	512	54	2	0
De 8	929	0	40	365	465	57	2	0
De 9	696	0	19	235	381	58	3	0
De 10	569	0	10	165	321	72	1	0
De 11	409	0	4	99	246	58	2	0
De 12	316	0	0	49	210	57	0	0
De 13	260	0	1	28	162	67	2	0
De 14	167	0	0	10	97	55	5	0
De 15	157	0	1	8	86	60	2	0
De 16	110	0	0	1	38	61	9	1
De 17	84	0	0	0	33	45	6	0
De 18	68	0	0	0	13	42	13	0
De 19	33	0	0	0	6	24	3	0
De 20	20	0	0	0	1	14	5	0
De 21	19	0	0	0	1	13	5	0
De 22	8	0	0	0	0	3	4	1
De 23	9	0	0	0	0	6	3	0
De 24	7	0	0	0	0	2	5	0
De 25 y más	3	0	0	0	0	0	1	2
DENTRO DEL 2.º O SUJESIVOS	513	13	61	172	197	63	7	0
Menos de 1 año	131	6	16	38	56	14	1	0
De 0 a 7 meses	77	6	9	23	31	8	0	0
8-11	54	0	7	15	25	6	1	0
De 1 y más años	382	7	45	134	141	49	6	0
De 1 a 5	301	7	35	101	112	42	4	0
6 a 10	68	0	10	28	25	4	1	0
11 a 15	11	0	0	5	4	2	0	0
16 a 20	2	0	0	0	0	1	1	0

NACIDOS VIVOS DENTRO DEL MATRIMONIO DE MADRES RESIDENTES, CLASIFICADOS POR GRUPOS DE EDAD, SEGUN FILIACION DEL NACIDO Y ORDEN DEL MATRIMONIO COMBINADOS Y DURACION DEL MATRIMONIO (MESES Y AÑOS CUMPLIDOS) PARA TOTAL COMUNIDAD Y MUNICIPIO DE MADRID {R/R}

	GRUPOS DE EDAD DE LA MADRE									
	TODAS LAS EDADES	Menos de 15	15-19	20-24	25-29	30-34	35-39	40-44	45-49	50 y más
DURACION DEL MATRIMONIO										
TOTAL COMUNIDAD	43565	4	452	4219	16687	16235	5174	766	26	2
DENTRO DEL PRIMER MATRIMONIO	42636	3	440	4151	16434	15889	4953	738	26	2
Menos de 1 año	5182	3	343	1472	1927	1087	312	33	5	0
De 0 a 7 meses	3067	3	305	1061	960	547	168	20	3	0
0	169	0	18	38	50	49	11	3	0	0
1	177	0	20	50	43	47	15	1	1	0
2	221	2	31	60	70	44	13	0	1	0
3	299	0	31	114	85	47	21	1	0	0
4	615	0	72	232	200	83	23	5	0	0
5	877	0	79	322	283	148	43	2	0	0
6	512	1	43	190	158	80	34	6	0	0
7	197	0	11	55	71	49	8	2	1	0
8-11 meses	2115	0	38	411	967	540	144	13	2	0
De 1 y más años	37454	0	97	2679	14507	14802	4641	705	21	2
De 1	5745	0	68	1048	2859	1447	288	34	1	0
De 2	5500	0	14	627	3075	1520	234	30	0	0
De 3	4892	0	12	461	2551	1592	244	31	1	0
De 4	4082	0	1	284	1894	1597	283	22	1	0
De 5	3646	0	1	157	1515	1662	288	22	1	0
De 6	3067	0	1	65	1077	1628	275	21	0	0
De 7	2427	0	0	27	700	1412	271	17	0	0
De 8	1894	0	0	5	419	1139	309	19	3	0
De 9	1407	0	0	4	202	862	318	21	0	0
De 10	1137	0	0	0	119	653	345	20	0	0
De 11	846	0	0	1	54	470	297	24	0	0
De 12	660	0	0	0	27	341	278	14	0	0
De 13	579	0	0	0	11	247	297	23	1	0
De 14	417	0	0	0	2	120	253	42	0	0
De 15	334	0	0	0	2	57	232	43	0	0
De 16	260	0	0	0	0	30	172	57	1	0
De 17	187	0	0	0	0	21	112	53	1	0
De 18	143	0	0	0	0	3	72	68	0	0
De 19	88	0	0	0	0	1	40	46	1	0
De 20	46	0	0	0	0	0	10	35	1	0
De 21	43	0	0	0	0	0	11	29	3	0
De 22	19	0	0	0	0	0	6	12	1	0
De 23	16	0	0	0	0	0	5	11	0	0
De 24	11	0	0	0	0	0	1	7	3	0
De 25 y más	8	0	0	0	0	0	0	4	2	2
DENTRO DEL 2.º O SUCESIVOS	929	1	12	68	253	346	221	28	0	0
Menos de 1 año	211	0	7	21	39	89	50	5	0	0
De 0 a 7 meses	134	0	7	15	26	52	32	2	0	0
8-11	77	0	0	6	13	37	18	3	0	0
De 1 y más años	718	1	5	47	214	257	171	23	0	0
De 1 a 5	529	1	5	41	167	180	118	17	0	0
6 a 10	150	0	0	6	45	62	34	3	0	0
11 a 15	31	0	0	0	2	15	14	0	0	0
16 a 20	8	0	0	0	0	0	5	3	0	0

NACIDOS VIVOS DENTRO DEL MATRIMONIO DE MADRES RESIDENTES, CLASIFICADOS POR GRUPOS DE EDAD, SEGUN FILIACION DEL NACIDO Y ORDEN DEL MATRIMONIO COMBINADOS Y DURACION DEL MATRIMONIO (MESES Y AÑOS CUMPLIDOS) PARA TOTAL COMUNIDAD Y MUNICIPIO DE MADRID {R/R} (CONCL.)

	GRUPOS DE EDAD DE LA MADRE									
	TODAS LAS EDADES	Menos de 15	15-19	20-24	25-29	30-34	35-39	40-44	45-49	50 y más
DURACION DEL MATRIMONIO										
MUNICIPIO DE MADRID TOTAL	22398	4	210	1694	7768	9154	3111	438	17	2
DENTRO DEL PRIMER MATRIMONIO	21885	3	204	1667	7653	8951	2974	414	17	2
Menos de 1 año	2829	3	152	661	1065	708	216	20	4	0
De 0 a 7 meses	1645	3	129	476	555	348	119	13	2	0
0	85	0	10	20	25	23	6	1	0	0
1	103	0	10	23	28	29	11	1	1	0
2	102	2	11	27	30	25	7	0	0	0
3	164	0	13	53	49	32	16	1	0	0
4	320	0	29	94	124	50	19	4	0	0
5	456	0	31	127	166	100	31	1	0	0
6	295	1	19	101	90	56	23	5	0	0
7	120	0	6	31	43	33	6	0	1	0
8-11 meses	1184	0	23	185	510	360	97	7	2	0
De 1 y más años	19056	0	52	1006	6588	8243	2758	394	13	2
De 1	2988	0	32	402	1399	928	199	27	1	0
De 2	2835	0	8	210	1487	936	173	21	0	0
De 3	2550	0	9	169	1186	985	176	24	1	0
De 4	2092	0	1	119	816	947	196	13	0	0
De 5	1883	0	1	64	665	957	181	14	1	0
De 6	1610	0	1	28	431	938	195	17	0	0
De 7	1234	0	0	9	267	761	184	13	0	0
De 8	929	0	0	1	158	557	197	15	1	0
De 9	696	0	0	3	80	400	194	19	0	0
De 10	569	0	0	0	57	293	203	16	0	0
De 11	409	0	0	1	24	210	161	13	0	0
De 12	316	0	0	0	10	145	152	9	0	0
De 13	260	0	0	0	5	93	150	12	0	0
De 14	167	0	0	0	1	47	100	19	0	0
De 15	157	0	0	0	2	26	110	19	0	0
De 16	110	0	0	0	0	12	72	25	1	0
De 17	84	0	0	0	0	8	53	22	1	0
De 18	68	0	0	0	0	0	32	36	0	0
De 19	33	0	0	0	0	0	16	16	1	0
De 20	20	0	0	0	0	0	4	15	1	0
De 21	19	0	0	0	0	0	6	12	1	0
De 22	8	0	0	0	0	0	2	5	1	0
De 23	9	0	0	0	0	0	2	7	0	0
De 24	7	0	0	0	0	0	0	4	3	0
De 25 y más	3	0	0	0	0	0	0	1	0	2
DENTRO DEL 2.º O SUCESIVOS	513	1	6	27	115	203	137	24	0	0
Menos de 1 año	131	0	3	10	25	54	35	4	0	0
De 0 a 7 meses	77	0	3	7	16	27	22	2	0	0
8-11	54	0	0	3	9	27	13	2	0	0
De 1 y más años	382	1	3	17	90	149	102	20	0	0
De 1 a 5	301	1	3	14	76	110	80	17	0	0
6 a 10	68	0	0	3	13	32	19	1	0	0
11 a 15	11	0	0	0	1	7	3	0	0	0
16 a 20	2	0	0	0	0	0	0	2	0	0



NACIDOS VIVOS DENTRO DEL MATRIMONIO DE MADRES RESIDENTES, CLASIFICADOS POR ORDEN DEL NACIMIENTO, FILIACION DEL NACIDO Y ORDEN DEL MATRIMONIO COMBINADOS SEGUN DURACION (AÑOS CUMPLIDOS) DEL MATRIMONIO PARA TOTAL COMUNIDAD, MADRID MUNICIPIO Y CORONA METROPOLITANA {R/R}

	DENTRO DEL 1.º MATRIMONIO					DENTRO DEL 2.º Y SUCESIVOS MATRIMONIOS					
	ORDEN DEL NACIMIENTO					ORDEN DEL NACIMIENTO					
	TODOS LOS ORDENES	1	2	3	4 y más	TODOS LOS ORDENES	1	2	3	4 y más	
DURACION											
TOTAL COMUNIDAD	42636	21336	16376	3768	1156	929	363	406	129	31	
00	5182	4765	360	41	16	211	122	68	18	3	
De 1	5745	5175	527	32	11	181	100	63	14	4	
De 2	5500	4398	1044	48	10	122	63	40	15	4	
De 3	4892	2977	1773	131	11	94	33	47	11	3	
De 4	4082	1691	2174	191	26	74	18	45	8	3	
De 5	3646	901	2446	273	26	58	8	44	6	0	
De 6	3067	495	2208	313	51	43	9	27	6	1	
De 7	2427	327	1745	304	51	49	4	27	16	2	
De 8	1894	215	1270	335	74	23	1	18	2	2	
De 9	1407	124	912	305	66	21	1	10	8	2	
De 10	1137	85	667	310	75	14	1	8	4	1	
De 11	846	72	413	281	80	6	0	4	1	1	
De 12	660	36	286	264	74	8	0	2	5	1	
De 13	579	25	224	254	76	9	1	1	7	0	
De 14	417	16	139	176	86	2	0	0	2	0	
De 15	334	10	75	167	82	6	2	1	1	2	
De 16	260	5	47	127	81	0	0	0	0	0	
De 17	187	6	30	81	70	3	0	1	1	1	
De 18	143	5	12	63	63	3	0	0	2	1	
De 19	88	3	9	34	42	1	0	0	1	0	
De 20	46	0	6	16	24	1	0	0	1	0	
De 21	43	1	4	9	29	0	0	0	0	0	
De 22	19	1	1	7	10	0	0	0	0	0	
De 23	16	2	3	2	9	0	0	0	0	0	
De 24	11	0	1	2	8	0	0	0	0	0	
De 25 y más	8	1	0	2	5	0	0	0	0	0	
Duración media	4	2	6	9	12	3	2	4	6	6	
MUNICIPIO MADRID TOTAL	21885	11316	8163	1811	595	513	211	220	67	15	
00	2829	2604	198	19	8	131	74	47	10	0	
De 1	2988	2685	286	10	7	104	56	35	9	4	
De 2	2835	2230	574	27	4	76	37	27	11	1	
De 3	2550	1551	910	82	7	50	22	21	6	1	
De 4	2092	892	1085	105	10	42	9	27	4	2	
De 5	1883	523	1210	138	12	29	4	22	3	0	
De 6	1610	285	1111	182	32	20	5	12	3	0	
De 7	1234	197	839	166	32	23	1	12	8	2	
De 8	929	124	603	161	41	10	1	8	0	1	
De 9	696	78	427	153	38	9	1	4	3	1	
De 10	569	48	328	146	47	6	1	3	2	0	
De 11	409	34	201	127	47	3	0	1	1	1	
De 12	316	20	139	112	45	4	0	0	3	1	
De 13	260	12	101	104	43	0	0	0	0	0	
De 14	167	11	57	58	41	2	0	0	2	0	
De 15	157	7	39	77	34	2	0	0	1	1	
De 16	110	4	25	47	34	0	0	0	0	0	
De 17	84	4	11	38	31	1	0	1	0	0	
De 18	68	3	7	29	29	0	0	0	0	0	
De 19	33	2	3	12	16	0	0	0	0	0	
De 20	20	0	5	6	9	1	0	0	1	0	
De 21	19	1	1	4	13	0	0	0	0	0	
De 22	8	0	1	3	4	0	0	0	0	0	
De 23	9	1	2	2	4	0	0	0	0	0	
De 24	7	0	0	2	5	0	0	0	0	0	
De 25 y más	3	0	0	1	2	0	0	0	0	0	
Duración media	4	2	6	9	12	3	1	3	5	6	

NACIDOS VIVOS DENTRO DEL MATRIMONIO DE MADRES RESIDENTES, CLASIFICADOS POR ORDEN DEL NACIMIENTO, FILIACION DEL NACIDO Y ORDEN DEL MATRIMONIO COMBINADOS SEGUN DURACION (AÑOS CUMPLIDOS) DEL MATRIMONIO PARA TOTAL COMUNIDAD, MADRID MUNICIPIO Y CORONA METROPOLITANA {R/R} (CONCL.)

DENTRO DEL 1.º MATRIMONIO					DENTRO DEL 2.º Y SUCESIVOS MATRIMONIOS				
ORDEN DEL NACIMIENTO					ORDEN DEL NACIMIENTO				
TODOS LOS ORDENES	1	2	3	4 y más	TODOS LOS ORDENES	1	2	3	4 y más

## DURACION

	16204	7781	6486	1510	427	329	126	144	49	10
CORONA METROPOLITANA										
00	1764	1633	108	18	5	62	38	14	8	2
De 1	2072	1875	178	16	3	61	38	20	3	0
De 2	2078	1723	338	12	5	37	21	11	4	1
De 3	1804	1140	628	32	4	34	9	20	4	1
De 4	1575	652	845	65	13	28	8	16	3	1
De 5	1388	289	981	106	12	24	3	19	2	0
De 6	1158	157	882	102	17	17	4	9	3	1
De 7	959	109	738	100	12	17	2	9	6	0
De 8	788	74	549	139	26	10	0	9	0	1
De 9	555	32	400	102	21	9	0	5	4	0
De 10	462	30	281	127	24	7	0	5	1	1
De 11	358	31	182	122	23	3	0	3	0	0
De 12	292	14	130	123	25	3	0	2	1	0
De 13	256	8	102	123	23	9	1	1	7	0
De 14	193	4	71	90	28	0	0	0	0	0
De 15	138	2	29	72	35	4	2	1	0	1
De 16	117	1	17	63	36	0	0	0	0	0
De 17	83	2	16	33	32	2	0	0	1	1
De 18	52	2	2	27	21	1	0	0	1	0
De 19	48	1	5	20	22	1	0	0	1	0
De 20	23	0	1	9	13	0	0	0	0	0
De 21	18	0	1	5	12	0	0	0	0	0
De 22	9	1	0	3	5	0	0	0	0	0
De 23	6	1	1	0	4	0	0	0	0	0
De 24	4	0	1	0	3	0	0	0	0	0
De 25 y más	4	0	0	1	3	0	0	0	0	0
Duración media	5	2	6	10	13	4	2	4	6	7

NACIDOS VIVOS DENTRO DEL MATRIMONIO DE MADRES RESIDENTES, CLASIFICADOS POR ORDEN DEL NACIMIENTO, FILIACION DEL NACIDO ORDEN DEL MATRIMONIO DE LA MADRE (COMBINADOS) SEGUN GRUPOS DE EDAD DE LA MADRE PARA TOTAL COMUNIDAD, MADRID MUNICIPIO Y CORONA METROPOLITANA {R/R}

	DENTRO DEL 1.º MATRIMONIO					DENTRO DEL 2.º Y SUCESIVOS MATRIMONIOS				
	ORDEN DEL NACIMIENTO					ORDEN DEL NACIMIENTO				
	TODOS LOS ORDENES	1	2	3	4 y más	TODOS LOS ORDENES	1	2	3	4 y más
GRUPOS DE EDAD DE LA MADRE										
TOTAL COMUNIDAD	42636	21336	16376	3768	1156	929	363	406	129	31
Menos de 15	3	3	0	0	0	1	1	0	0	0
15-19	440	397	42	1	0	12	10	2	0	0
20-24	4151	3097	936	110	8	68	41	23	3	1
25-29	16434	10414	5221	666	133	253	127	99	24	3
30-34	15889	6192	7733	1584	380	346	117	164	53	12
35-39	4953	1089	2224	1174	466	221	58	108	43	12
40-44	738	135	214	230	159	28	9	10	6	3
45 y más	28	9	6	3	10	0	0	0	0	0
MUNICIPIO MADRID	21885	11316	8163	1811	595	513	211	220	67	15
Menos de 15	3	3	0	0	0	1	1	0	0	0
15-19	204	185	18	1	0	6	5	1	0	0
20-24	1667	1214	394	56	3	27	16	9	1	1
25-29	7653	5105	2189	283	76	115	69	38	7	1
30-34	8951	3918	4069	765	199	203	71	97	29	6
35-39	2974	783	1356	596	239	137	40	67	25	5
40-44	414	101	133	108	72	24	9	8	5	2
45 y más	19	7	4	2	6	0	0	0	0	0
CORONA METROPOLITANA	16204	7781	6486	1510	427	329	126	144	49	10
15-19	183	166	17	0	0	5	4	1	0	0
20-24	1837	1418	384	33	2	38	23	13	2	0
25-29	6870	4162	2376	285	47	112	48	51	12	1
30-34	5468	1768	2933	636	131	108	37	47	20	4
35-39	1583	243	712	449	179	64	14	32	14	4
40-44	257	24	62	106	65	2	0	0	1	1
45 y más	6	0	2	1	3	0	0	0	0	0

30 [1279]

NACIDOS VIVOS DENTRO DEL MATRIMONIO DE MADRES RESIDENTES, CLASIFICADOS POR ORDEN DEL NACIMIENTO, FILIACION DEL NACIDO, ORDEN DEL MATRIMONIO DE LA MADRE (COMBINADOS), SEGUN GRUPOS DE EDAD DEL PADRE {R/R}

DENTRO DEL 1.º MATRIMONIO					DENTRO DEL 2.º Y SUCESIVOS MATRIMONIOS				
ORDEN DEL NACIMIENTO					ORDEN DEL NACIMIENTO				
TODOS LOS ORDENES	1	2	3	4 y más	TODOS LOS ORDENES	1	2	3	4 y más

GRUPOS DE EDAD DEL PADRE

TODAS LAS EDADES	42636	21336	16376	3768	1156	929	363	406	129	31
15-19	105	98	7	0	0	7	6	1	0	0
20-24	1936	1541	363	30	2	43	25	10	6	2
25-29	11422	8103	2960	311	48	208	114	76	18	0
30-34	18005	8506	8009	1242	248	341	110	175	50	6
35-39	8172	2303	4011	1451	407	188	61	83	33	11
40-44	2229	557	791	577	304	89	28	39	14	8
45 y más	767	228	235	157	147	53	19	22	8	4





NACIDOS VIVOS DENTRO DEL MATRIMONIO DE MADRES RESIDENTES, SEGUN FILIACION DEL NACIDO Y ORDEN DEL MATRIMONIO DE LA MADRE COMBINADOS EDAD DE LA MADRE AL MATRIMONIO Y DURACION (AÑOS CUMPLIDOS) Y AÑO DE CELEBRACION DEL MATRIMONIO {R/R}

		ORDEN DEL NACIMIENTO										
		TODOS LOS ORDENES	1	2	3	4	5	6	7	8	9	10 y más
DURACION Y AÑO DE CELEBRACION MATRIMONIO												
DENTRO DEL 1.º MATRIMONIO DE LA MADRE												
TODOS LOS AÑOS		42636	21336	16376	3768	751	218	91	44	30	12	10
Menos de 1 año	1993-1992	5182	4765	360	41	12	3	1	0	0	0	0
De 1 a 4	1992-1988	20219	14241	5518	402	42	7	7	1	1	0	0
De 5 a 9	1988-1983	12441	2062	8581	1530	206	45	13	3	0	1	0
De 10 a 14	1983-1978	3639	234	1729	1285	247	82	35	17	7	1	2
De 15 a 19	1978-1973	1012	29	173	472	203	68	26	17	13	6	5
De 20 a 24	1973-1968	135	4	15	36	39	13	8	6	8	3	3
De 25 y más	1968 y ant.	8	1	0	2	2	0	1	0	1	1	0
MENOS DE 15	TOTAL	35	14	6	8	3	2	1	0	1	0	0
Menos de 1 año	1993-1992	8	8	0	0	0	0	0	0	0	0	0
De 1 a 4	1992-1988	4	3	1	0	0	0	0	0	0	0	0
De 5 a 9	1988-1983	8	1	3	3	1	0	0	0	0	0	0
De 10 a 14	1983-1978	5	0	0	3	1	0	1	0	0	0	0
De 15 a 19	1978-1973	3	1	1	0	0	1	0	0	0	0	0
De 20 a 24	1973-1968	6	1	1	2	0	1	0	0	1	0	0
De 25 y más	1968 y ant.	1	0	0	0	1	0	0	0	0	0	0
15-19 AÑOS	TOTAL	3055	856	1301	594	178	61	29	16	10	6	4
Menos de 1 año	1993-1992	431	421	10	0	0	0	0	0	0	0	0
De 1 a 4	1992-1988	721	318	363	38	2	0	0	0	0	0	0
De 5 a 9	1988-1983	922	80	628	177	26	6	4	1	0	0	0
De 10 a 14	1983-1978	617	28	254	243	59	20	9	0	3	0	1
De 15 a 19	1978-1973	305	6	39	123	77	32	10	10	3	4	1
De 20 a 24	1973-1968	55	2	7	11	14	3	5	5	4	2	2
De 25 y más	1968 y ant.	4	1	0	2	0	0	1	0	0	0	0
20-24 AÑOS	TOTAL	18274	7844	7860	1980	401	104	38	22	15	6	4
Menos de 1 año	1993-1992	1590	1516	69	5	0	0	0	0	0	0	0
De 1 a 4	1992-1988	7111	5059	1905	125	17	3	1	1	0	0	0
De 5 a 9	1988-1983	6548	1105	4607	713	93	22	6	1	0	1	0
De 10 a 14	1983-1978	2325	144	1160	804	145	41	14	13	3	1	0
De 15 a 19	1978-1973	625	19	113	310	121	29	14	6	8	2	3
De 20 a 24	1973-1968	72	1	6	23	24	9	3	1	3	1	1
De 25 y más	1968 y ant.	3	0	0	0	1	0	0	0	1	1	0
25-29 AÑOS	TOTAL	16791	9771	5831	985	135	41	16	6	4	0	2
Menos de 1 año	1993-1992	1915	1782	127	5	1	0	0	0	0	0	0
De 1 a 4	1992-1988	9700	7143	2388	152	14	1	1	0	1	0	0
De 5 a 9	1988-1983	4425	787	2987	561	73	14	2	1	0	0	0
De 10 a 14	1983-1978	671	56	308	228	41	21	11	4	1	0	1
De 15 a 19	1978-1973	78	3	20	39	5	5	2	1	2	0	1
De 20 a 24	1973-1968	2	0	1	0	1	0	0	0	0	0	0
30-34 AÑOS	TOTAL	3809	2400	1203	170	21	10	5	0	0	0	0
Menos de 1 año	1993-1992	953	808	123	16	2	3	1	0	0	0	0
De 1 a 4	1992-1988	2330	1503	740	74	7	3	3	0	0	0	0
De 5 a 9	1988-1983	504	83	333	73	11	3	1	0	0	0	0
De 10 a 14	1983-1978	21	6	7	7	1	0	0	0	0	0	0
De 15 a 19	1978-1973	1	0	0	0	0	1	0	0	0	0	0

NACIDOS VIVOS DENTRO DEL MATRIMONIO DE MADRES RESIDENTES, SEGUN FILIACION DEL NAÇIDO Y ORDEN DEL MATRIMONIO DE LA MADRE COMBINADOS EDAD DE LA MADRE AL MATRIMONIO Y DURACION (AÑOS CUMPLIDOS) Y AÑO DE CELEBRACION DEL MATRIMONIO {R/R} (CONT.)

		ORDEN DEL NACIMIENTO										
		TODOS LOS ORDENES	1	2	3	4	5	6	7	8	9	10 y más
DENTRO DEL 1.º MATRIMONIO DE LA MADRE (CONCL.)												
35-39 AÑOS	TOTAL	615	412	164	27	10	0	2	0	0	0	0
Menos de 1 año	1993-1992	258	213	27	12	6	0	0	0	0	0	0
De 1 a 4	1992-1988	324	193	115	12	2	0	2	0	0	0	0
De 5 a 9	1988-1983	33	6	22	3	2	0	0	0	0	0	0
40-44 AÑOS	TOTAL	53	36	11	4	2	0	0	0	0	0	0
Menos de 1 año	1993-1992	24	15	4	3	2	0	0	0	0	0	0
De 1 a 4	1992-1988	28	21	6	1	0	0	0	0	0	0	0
De 5 a 9	1988-1983	1	0	1	0	0	0	0	0	0	0	0
45-49 AÑOS	TOTAL	4	3	0	0	1	0	0	0	0	0	0
Menos de 1 año	1993-1992	3	2	0	0	1	0	0	0	0	0	0
De 1 a 4	1992-1988	1	1	0	0	0	0	0	0	0	0	0
DENTRO DEL 2.º O SUCESIVOS MATRIMONIOS DE LA MADRE												
TODOS LOS AÑOS		929	363	406	129	21	7	2	1	0	0	0
Menos de 1 año	1993-1992	211	122	68	18	2	0	1	0	0	0	0
De 1 a 4	1992-1988	471	214	195	48	9	4	0	1	0	0	0
De 5 a 9	1988-1983	194	23	126	38	6	1	0	0	0	0	0
De 10 a 14	1983-1978	39	2	15	19	2	1	0	0	0	0	0
De 15 a 19	1978-1973	13	2	2	5	2	1	1	0	0	0	0
De 20 a 24	1973-1968	1	0	0	1	0	0	0	0	0	0	0
MENOS DE 15	TOTAL	1	1	0	0	0	0	0	0	0	0	0
De 1 a 4	1992-1988	1	1	0	0	0	0	0	0	0	0	0
15-19 AÑOS	TOTAL	75	19	29	21	5	1	0	0	0	0	0
Menos de 1 año	1993-1992	10	10	0	0	0	0	0	0	0	0	0
De 1 a 4	1992-1988	14	7	6	1	0	0	0	0	0	0	0
De 5 a 9	1988-1983	34	2	19	10	3	0	0	0	0	0	0
De 10 a 14	1983-1978	12	0	4	7	1	0	0	0	0	0	0
De 15 a 19	1978-1973	5	0	0	3	1	1	0	0	0	0	0
20-24 AÑOS	TOTAL	218	87	101	25	3	1	1	0	0	0	0
Menos de 1 año	1993-1992	22	17	4	1	0	0	0	0	0	0	0
De 1 a 4	1992-1988	98	59	37	2	0	0	0	0	0	0	0
De 5 a 9	1988-1983	71	8	50	10	2	1	0	0	0	0	0
De 10 a 14	1983-1978	19	1	8	10	0	0	0	0	0	0	0
De 15 a 19	1978-1973	7	2	2	1	1	0	1	0	0	0	0
De 20 a 24	1973-1968	1	0	0	1	0	0	0	0	0	0	0
25-29 AÑOS	TOTAL	273	120	113	36	2	2	0	0	0	0	0
Menos de 1 año	1993-1992	42	31	11	0	0	0	0	0	0	0	0
De 1 a 4	1992-1988	155	79	58	16	1	1	0	0	0	0	0
De 5 a 9	1988-1983	67	9	41	17	0	0	0	0	0	0	0
De 10 a 14	1983-1978	8	1	3	2	1	1	0	0	0	0	0
De 15 a 19	1978-1973	1	0	0	1	0	0	0	0	0	0	0

NACIDOS VIVOS DENTRO DEL MATRIMONIO DE MADRES RESIDENTES, SEGUN FILIACION DEL NACIDO Y ORDEN DEL MATRIMONIO DE LA MADRE COMBINADOS EDAD DE LA MADRE AL MATRIMONIO Y DURACION (AÑOS CUMPLIDOS) Y AÑO DE CELEBRACION DEL MATRIMONIO {R/R} (CONCL.)

		ORDEN DEL NACIMIENTO										
		TODOS LOS ORDENES	1	2	3	4	5	6	7	8	9	10 y más
DENTRO DEL 2.º O SUCESIVOS MATRIMONIOS DE LA MADRE (CONCL.)												
30-34 AÑOS	TOTAL	255	101	115	28	8	2	1	0	0	0	0
Menos de 1 año	1993-1992	88	47	32	7	1	0	1	0	0	0	0
De 1 a 4	1992-1988	147	50	69	20	6	2	0	0	0	0	0
De 5 a 9	1988-1983	20	4	14	1	1	0	0	0	0	0	0
35-39 AÑOS	TOTAL	99	33	47	15	2	1	0	1	0	0	0
Menos de 1 año	1993-1992	46	17	20	8	1	0	0	0	0	0	0
De 1 a 4	1992-1988	51	16	25	7	1	1	0	1	0	0	0
De 5 a 9	1988-1983	2	0	2	0	0	0	0	0	0	0	0
40-44 AÑOS	TOTAL	8	2	1	4	1	0	0	0	0	0	0
Menos de 1 año	1993-1992	3	0	1	2	0	0	0	0	0	0	0
De 1 a 4	1992-1988	5	2	0	2	1	0	0	0	0	0	0
Media duración del matrimonio		4	2	6	9	12	13	13	15	17	18	17





6.1.3. MUERTES FETALES TARDIAS DEL PERIODO 1982-1993:  
PRINCIPALES RESULTADOS COMPARATIVOS





MUERTES FETALES TARDIAS INSCRITAS EN LA COMUNIDAD DE MADRID DE MADRES RESIDENTES, CLASIFICADAS POR AÑOS, SEGUN MUNICIPIOS, Y AMBITOS GEOGRAFICOS DE RESIDENCIA DE LA MADRE

	1982	1983	1984	1985	1986	1987	1988	1989	1990	1991	1992	1993
TOTAL RESIDENTES EN LA C.M.	397	342	289	298	260	235	197	176	166	159	175	156
MUNICIPIOS												
Acebeda (La)	0	0	1	0	0	0	0	0	0	0	0	0
Ajalvir	0	1	0	0	0	0	0	0	0	0	0	0
Alameda del Valle	0	0	0	0	0	0	0	0	0	0	0	0
Alamo (El)	0	0	0	0	0	0	0	0	0	0	0	0
Acalá de Henares	15	25	15	14	6	12	6	2	3	14	7	2
Alcobendas	7	6	5	11	3	2	5	3	2	2	4	7
Alcorcón	15	8	12	5	6	4	4	5	0	2	0	3
Aldea del Fresno	0	1	0	0	0	0	0	0	0	0	0	0
Algete	0	2	2	3	3	0	0	1	1	1	0	1
Alpedrete	0	1	0	0	0	0	0	2	0	0	0	0
Ambite	0	0	0	0	0	0	0	0	0	0	0	0
Anchuelo	0	0	0	0	0	0	0	0	0	0	0	0
Aranjuez	2	3	1	0	2	1	0	2	0	0	0	0
Arganda del Rey	1	2	1	1	2	3	1	3	0	2	0	1
Arroyomolinos	0	0	0	0	0	0	0	0	0	0	0	0
Atazar (El)	0	0	0	0	0	0	0	0	0	0	0	0
Batres	0	0	0	0	0	0	0	0	0	0	0	0
Becerril de la Sierra	0	0	0	0	0	0	0	0	0	0	0	0
Belmonte de Tajo	1	0	0	0	0	0	0	0	0	0	0	1
Berrueco (El)	0	0	0	0	0	0	0	0	0	0	0	0
Berzosa del Lozoya	0	0	0	0	0	0	0	0	0	0	0	0
Boadilla del Monte	0	0	1	0	0	0	0	0	0	2	0	0
Boalo (El)	0	0	0	0	0	0	0	0	0	0	0	0
Braojos	0	0	0	0	0	0	0	0	0	0	0	0
Brea de Tajo	0	0	0	0	0	0	0	0	0	0	0	0
Brunete	1	0	1	0	0	0	1	0	0	0	0	2
Buitrago del Lozoya	1	0	0	1	0	0	0	0	0	0	0	0
Bustarviejo	0	0	0	0	0	0	0	0	0	0	0	0
Cabanillas de la Sierra	0	0	0	0	0	0	0	0	0	0	0	0
Cabrera (La)	0	0	0	0	0	0	0	0	0	0	0	0
Cadalso de los Vidrios	0	0	0	1	0	0	0	0	0	0	0	0
Camarma de Esteruelas	0	0	0	1	1	0	0	0	0	0	0	2
Campo Real	0	0	0	0	0	0	0	1	0	0	1	0
Canencia	0	0	0	0	0	0	0	0	0	0	0	0
Carabaña	0	0	0	0	0	0	0	0	1	0	0	0
Casarrubuelos	0	1	0	0	0	0	0	0	0	0	0	0
Cenicientos	0	0	0	0	0	0	0	0	0	0	0	0
Cercedilla	0	0	0	0	1	0	1	0	0	0	0	0
Cervera de Buitrago	0	0	0	0	0	0	0	0	0	0	0	0
Ciempozuelos	0	0	0	2	2	0	0	0	0	0	0	0
Cobeña	0	0	0	0	0	1	0	0	0	0	0	0
Colmenar de Oreja	1	0	1	0	1	0	1	1	0	0	0	0
Colmenar del Arroyo	0	0	0	0	0	0	0	0	0	0	0	0
Colmenar Viejo	0	1	1	2	1	2	0	7	2	0	1	0
Colmenarejo	0	0	0	0	0	0	0	0	0	0	0	0
Collado Villalba	3	1	0	2	3	1	4	5	3	3	1	1
Collado Mediano	0	0	1	1	0	0	0	0	0	0	0	0
Corpa	0	0	0	0	0	0	0	0	0	0	0	0
Coslada	10	4	2	4	6	6	5	8	5	7	6	1
Cubas	0	0	0	0	0	0	0	0	0	0	0	0
Chapinería	0	0	0	0	0	0	0	0	0	0	0	0
Chinchón	1	0	0	0	1	0	0	0	1	0	0	0
Daganzo de Arriba	0	0	0	0	0	0	0	0	0	0	0	0
Escorial (El)	1	0	0	0	1	0	1	0	0	0	1	0
Estremera	0	0	0	0	1	0	1	0	0	0	0	0
Fresnedillas	0	0	0	0	0	0	0	0	0	0	0	0
Fresno de Torote	0	0	0	0	0	0	0	0	0	0	0	0
Fuenlabrada	18	11	11	6	6	3	5	1	3	5	1	4
Fuente el Saz de Jarama	0	0	0	0	0	0	0	0	0	0	0	0
Fuentidueña de Tajo	0	0	0	0	0	0	0	0	1	0	0	0
Galapagar	0	1	0	0	0	0	1	0	2	3	1	1
Garganta de los Montes	0	0	0	0	0	0	0	0	0	0	0	0
Gargantilla del Lozoya	0	0	0	0	0	0	0	0	0	0	0	0
Gascones	0	0	0	0	0	0	0	0	0	0	0	0
Getafe	1	4	5	2	0	4	2	0	0	4	5	4

## MUERTES FETALES TARDIAS INSCRITAS EN LA COMUNIDAD DE MADRID DE MADRES RESIDENTES, CLASIFICADAS POR AÑOS, SEGUN MUNICIPIOS, Y AMBITOS GEOGRAFICOS DE RESIDENCIA DE LA MADRE (CONT.)

	1982	1983	1984	1985	1986	1987	1988	1989	1990	1991	1992	1993
MUNICIPIOS (CONT.)												
Griñón	0	0	0	0	0	0	0	0	0	0	0	0
Guadalix de la Sierra	1	0	0	0	0	0	0	0	0	0	0	0
Guadarrama	0	0	1	0	0	0	0	0	0	0	1	2
Hiruela (La)	0	0	0	0	0	0	0	0	0	0	0	0
Horcajo de la Sierra	0	0	0	0	0	0	0	0	0	0	0	0
Horcajuelo de la Sierra	0	0	0	0	0	0	0	0	0	0	0	0
Hoyo de Manzanares	0	0	0	0	0	0	1	1	0	1	0	0
Humanes de Madrid	0	0	1	0	1	0	0	0	0	0	0	0
Leganés	6	7	1	8	5	3	4	1	2	0	2	2
Loeches	0	0	0	0	0	0	0	0	0	0	0	0
Lozoya	0	0	0	0	0	0	0	0	0	0	0	1
Lozoyuela-Navas-Sieteiglesias	0	0	0	0	0	0	0	0	0	0	0	0
Madarcos	0	0	0	0	0	0	0	0	0	0	0	0
Madrid	254	210	195	194	169	156	123	110	115	92	110	97
Centro	-	-	-	-	-	3	5	2	6	6	7	7
Arganzuela	-	-	-	-	-	6	2	0	1	3	2	1
Retiro	-	-	-	-	-	5	4	2	2	2	2	4
Salamanca	-	-	-	-	-	4	9	1	4	6	2	3
Chamartín	-	-	-	-	-	6	4	0	4	4	8	7
Tetuán	-	-	-	-	-	6	4	0	3	5	5	5
Chamberí	-	-	-	-	-	11	5	1	3	1	5	8
Fuencarral-El Pardo	-	-	-	-	-	14	12	1	13	8	10	11
Moncloa-Aravaca	-	-	-	-	-	5	5	1	3	1	6	2
Latina	-	-	-	-	-	9	10	4	5	5	8	7
Carabanchel	-	-	-	-	-	14	10	1	6	4	1	2
Usera	-	-	-	-	-	4	4	3	2	2	1	1
Puente de Vallecas	-	-	-	-	-	19	16	1	10	4	3	3
Moratalaz	-	-	-	-	-	4	5	0	5	1	2	2
Ciudad Lineal	-	-	-	-	-	14	8	1	8	10	6	6
Hortaleza	-	-	-	-	-	8	5	1	7	5	4	0
Villaverde	-	-	-	-	-	8	7	2	5	2	0	0
Villa de Vallecas	-	-	-	-	-	1	2	1	4	3	7	4
Vicálvaro	-	-	-	-	-	3	2	0	4	0	1	2
San Blas	-	-	-	-	-	11	3	0	10	6	2	4
Barajas	-	-	-	-	-	1	1	0	1	1	1	2
No consta	-	-	-	-	-	0	0	88	9	13	27	16
Majadahonda	4	3	1	3	3	2	1	3	3	1	2	0
Manzanares el Real	0	0	0	0	0	0	0	0	0	0	0	0
Meco	1	0	0	0	0	0	0	0	0	1	1	0
Mejorada del Campo	2	0	0	1	0	1	2	0	1	0	1	0
Miraflores de la Sierra	0	0	0	0	0	0	0	0	0	0	0	0
Molar (El)	0	0	0	1	0	0	0	0	0	0	0	1
Molinos (Los)	0	0	0	0	0	0	0	1	0	0	0	0
Montejo de la Sierra	0	0	0	0	0	0	0	0	0	0	0	0
Moraleja de Enmedio	1	0	0	1	0	0	0	0	0	0	0	0
Moralzarzal	0	0	0	0	0	0	0	0	1	1	0	0
Morata de Tajuña	0	0	0	0	0	0	0	0	0	0	0	2
Móstoles	12	17	7	6	7	5	8	4	1	0	3	0
Navacerrada	0	0	0	0	1	0	0	0	0	0	0	0
Navalafuente	0	0	0	0	0	0	0	0	0	0	0	0
Navalagamella	0	0	0	0	0	0	0	0	0	0	0	0
Navalcarnero	0	1	1	0	1	1	0	0	1	0	0	1
Navarredonda	0	0	0	0	0	0	0	0	0	0	0	0
Navas del Rey	0	0	0	0	0	0	0	0	0	0	0	0
Nuevo Baztán	0	0	0	0	0	1	0	0	0	0	0	0
Olmeda de las Fuentes	0	0	0	0	0	0	0	0	0	0	0	0
Orusco	0	0	0	0	0	0	0	0	0	0	0	0
Paracuellos de Jarama	0	0	0	1	0	1	0	0	0	1	1	2
Parla	6	7	1	2	1	0	1	0	4	4	1	1
Patones	0	0	0	0	1	0	0	0	0	0	0	0
Pedrezuela	0	0	0	0	0	0	0	0	0	0	0	0
Pelayos de la Presa	0	0	0	0	0	0	1	0	1	0	0	0
Perales de Tajuña	0	0	1	1	0	0	0	0	0	0	0	0
Pezuela de las Torres	0	0	0	0	0	0	0	0	0	0	0	0
Pinilla del Valle	0	0	0	0	0	0	0	0	0	0	0	0
Pinto	0	1	0	0	0	0	0	0	0	0	1	0
Piñuecar	0	0	0	0	0	0	0	0	0	0	0	0



## MUERTES FETALES TARDIAS INSCRITAS EN LA COMUNIDAD DE MADRID DE MADRES RESIDENTES, CLASIFICADAS POR AÑOS, SEGUN MUNICIPIOS, Y AMBITOS GEOGRAFICOS DE RESIDENCIA DE LA MADRE (CONT.)

	1982	1983	1984	1985	1986	1987	1988	1989	1990	1991	1992	1993
MUNICIPIOS (CONCL.)												
Pozuelo de Alarcón	3	1	1	2	2	1	0	2	0	1	6	0
Pozuelo del Rey	0	0	0	0	0	0	0	0	0	0	0	0
Prádena del Rincón	0	0	0	0	0	0	0	0	0	0	0	0
Puebla de la Sierra	0	0	0	0	0	0	0	0	0	0	0	0
Puentes Viejas	0	0	0	0	0	0	0	0	0	0	0	0
Quijorna	0	0	0	0	0	0	0	0	0	0	0	0
Rascafría	0	0	0	0	0	0	0	0	0	0	0	0
Redueña	0	0	0	0	0	0	0	0	0	0	0	0
Ribatejada	0	0	0	0	0	0	0	0	0	0	0	0
Rivas-Vaciamadrid	0	0	0	1	1	1	4	0	0	1	0	1
Robledillo de la Jara	0	0	0	0	0	0	0	0	0	0	0	0
Robledo de Chavela	0	0	0	0	0	0	0	0	0	0	0	0
Robregordo	0	0	0	0	0	0	0	0	0	0	0	0
Rozas de Madrid (Las)	0	0	2	0	1	0	0	2	1	2	2	3
Rozas de Puerto Real	0	0	0	0	0	0	0	0	0	0	0	0
San Agustín de Guadalix	0	0	0	1	0	0	0	0	0	0	0	0
San Fernando de Henares	5	4	2	3	4	6	1	5	0	5	0	1
San Lorenzo del Escorial	0	2	0	0	1	0	2	0	0	0	1	0
San Martín de la Vega	0	0	0	1	0	0	1	0	0	0	0	0
San Martín de Valdeiglesias	0	0	0	0	0	0	0	0	0	0	0	0
San Sebastián de los Reyes	4	7	1	8	7	7	3	3	8	1	4	5
Santa María de la Alameda	0	0	0	0	0	0	0	0	0	0	0	0
Santorcaz	0	0	0	0	0	0	0	0	0	0	0	0
Santos de la Humosa (Los)	0	0	0	0	0	0	0	0	0	0	0	0
Serna del Monte (La)	0	0	0	0	0	0	0	0	0	0	0	0
Serranillos del Valle	0	0	0	0	0	0	0	0	0	0	0	0
Sevilla la Nueva	0	0	0	0	0	0	0	0	0	0	0	0
Somosierra	0	0	0	0	0	0	0	0	0	0	0	0
Soto del Real	0	0	0	0	0	0	0	0	0	0	0	0
Talamanca de Jarama	0	0	0	0	0	0	0	0	0	0	0	0
Tielmes	0	0	0	0	0	0	0	0	0	0	0	0
Titulcia	0	0	0	0	0	0	0	0	0	0	0	0
Torrejón de Ardoz	16	3	11	7	7	9	2	1	0	3	4	2
Torrejón de la Calzada	0	0	0	0	0	0	0	0	0	0	0	0
Torrejón de Velasco	0	0	0	0	0	0	0	0	0	0	0	1
Torrelaguna	0	0	0	0	0	0	0	0	2	0	0	0
Torrelodones	0	4	0	0	0	0	1	1	0	0	1	1
Torremocha de Jarama	0	0	0	0	0	0	0	0	0	0	0	0
Torres de la Alameda	0	1	0	0	0	0	0	0	0	0	2	0
Tres Cantos	-	-	-	-	0	0	0	0	0	0	1	1
Valdaracete	0	0	0	0	0	0	0	0	0	0	0	1
Valdeavero	0	0	0	0	0	0	0	0	0	0	0	0
Valdelaguna	0	0	0	0	0	0	0	0	0	0	0	0
Valdemanco	0	0	0	0	0	0	0	0	0	0	0	0
Valdemaqueda	0	1	0	0	0	0	0	0	0	0	0	0
Valdemorillo	0	0	0	1	0	0	0	0	0	0	0	0
Valdemoro	0	1	1	0	0	0	0	1	0	0	0	0
Valdeolmos	0	0	0	0	0	0	0	0	0	0	0	0
Valdepiélagos	0	0	0	0	0	0	0	0	0	0	0	0
Valdetorres de Jarama	0	0	0	0	0	0	0	0	0	0	0	0
Valdilecha	0	0	0	0	0	0	1	0	0	0	0	0
Valverde de Alcalá	0	0	0	0	0	0	0	0	0	0	0	0
Velilla de San Antonio	0	0	0	0	0	0	0	0	0	0	0	0
Vellón (El)	0	0	0	0	0	1	0	0	0	0	0	0
Venturada	0	0	0	0	0	0	0	0	0	0	0	0
Villa del Prado	1	0	0	0	0	0	1	0	0	0	0	0
Villaconejos	0	0	0	0	0	0	1	0	0	0	1	0
Villaibilla	0	0	0	0	0	0	0	0	0	0	0	0
Villamanrique de Tajo	0	0	0	0	0	0	0	0	0	0	0	0
Villamanta	0	0	1	0	0	0	0	0	0	0	0	0
Villamantilla	0	0	0	0	0	0	0	0	0	0	0	0
Villanueva de la Cañada	0	0	0	0	0	1	1	0	0	0	0	0
Villanueva de Perales	0	0	0	0	0	0	0	0	0	0	0	0
Villanueva del Pardillo	0	0	0	0	0	0	0	0	0	0	0	0
Villar del Olmo	0	0	0	0	0	0	0	0	0	0	0	0
Villarejo de Salvanés	0	0	0	0	2	0	0	0	0	0	0	0
Villaviciosa de Odón	3	0	1	0	0	0	0	0	0	0	0	1
Villavieja del Lozoya	0	0	0	0	0	0	0	0	0	0	0	0
Zarzalejo	0	0	0	0	0	0	0	0	0	0	0	0

## MUERTES FETALES TARDIAS INSCRITAS EN LA COMUNIDAD DE MADRID DE MADRES RESIDENTES, CLASIFICADAS POR AÑOS, SEGUN MUNICIPIOS, Y AMBITOS GEOGRAFICOS DE RESIDENCIA DE LA MADRE (CONCL.)

	1982	1983	1984	1985	1986	1987	1988	1989	1990	1991	1992	1993
AMBITOS GEOGRAFICOS												
Area Metropolitana	382	319	276	280	235	226	178	157	150	147	162	139
Madrid	254	210	195	194	169	156	123	110	115	92	110	97
Almendra Central	-	-	-	-	-	41	33	6	23	27	31	35
Periferia Noroeste	-	-	-	-	-	42	31	4	32	25	27	21
Periferia Este	-	-	-	-	-	19	12	1	23	10	12	12
Periferia Sur	-	-	-	-	-	54	47	11	28	17	13	13
Corona Metropolitana	128	109	81	86	66	70	55	47	35	55	52	42
Norte	11	14	7	21	11	11	8	13	12	3	10	13
Sur	58	55	37	29	25	19	24	11	10	15	13	14
Este	48	36	30	31	24	36	20	16	9	31	19	9
Oeste	11	4	7	5	6	4	3	7	4	6	10	6
Municipios no metropolitanos	15	23	13	18	25	9	19	19	16	12	13	17

MUERTES FETALES TARDIAS INSCRITAS EN LA COMUNIDAD DE MADRID, CLASIFICADAS POR AÑO DE DEFUNCION SEGUN MUNICIPIOS Y AMBITOS GEOGRAFICOS DE INSCRIPCION CLASIFICADAS POR AÑOS, SEGUN ESTADO CIVIL DE LA MADRE Y MUNICIPIO DE INSCRIPCION DEL NACIMIENTO

	1982	1983	1984	1985	1986	1987	1988	1989	1990	1991	1992	1993
DE MADRE CASADA												
TOTAL INSCRITOS EN LA CM	342	272	222	208	204	198	180	122	153	131	135	140
MUNICIPIOS												
Acebeda (La)	0	0	0	0	0	0	0	0	0	0	0	0
Ajalvir	0	0	0	0	0	0	0	0	0	0	0	0
Alameda del Valle	0	0	0	0	0	0	0	0	0	0	0	0
Alamo (El)	0	0	0	0	0	0	0	0	0	0	0	0
Ajalá de Henares	0	1	0	0	1	0	1	0	1	7	9	3
Alcobendas	0	0	0	0	0	0	0	0	0	0	0	0
Alicorcón	0	1	0	0	0	0	0	0	0	0	0	0
Aldea del Fresno	0	0	0	0	0	0	0	0	0	0	0	0
Aigete	0	0	0	0	0	0	0	0	0	0	0	0
Alpedrete	0	0	0	0	0	0	0	0	0	0	0	0
Ambite	0	0	0	0	0	0	0	0	0	0	0	0
Anchuelo	0	0	0	0	0	0	0	0	0	0	0	0
Aranjuez	1	0	0	0	1	0	0	0	0	0	0	0
Arganda del Rey	0	0	0	0	0	0	0	0	0	0	0	0
Arroyomolinos	0	0	0	0	0	0	0	0	0	0	0	0
Atazar (El)	0	0	0	0	0	0	0	0	0	0	0	0
Batres	0	0	0	0	0	0	0	0	0	0	0	0
Becerril de la Sierra	0	0	0	0	0	0	0	0	0	0	0	0
Belmonte de Tajo	0	0	0	0	0	0	0	0	0	0	0	0
Berrueco (El)	0	0	0	0	0	0	0	0	0	0	0	0
Berzosa del Lozoya	0	0	0	0	0	0	0	0	0	0	0	0
Boadilla del Monte	0	0	0	0	0	0	0	0	0	0	0	0
Boalo (El)	0	0	0	0	0	0	0	0	0	0	0	0
Braojos	0	0	0	0	0	0	0	0	0	0	0	0
Brea de Tajo	0	0	0	0	0	0	0	0	0	0	0	0
Brunete	0	0	0	0	0	0	0	0	0	0	0	0
Buitrago del Lozoya	0	0	0	0	0	0	0	0	0	0	0	0
Bustarviejo	0	0	0	0	0	0	0	0	0	0	0	0
Cabanillas de la Sierra	0	0	0	0	0	0	0	0	0	0	0	0
Cabrera (La)	0	0	0	0	0	0	0	0	0	0	0	0
Cadalso de los Vidrios	0	0	0	0	0	0	0	0	0	0	0	0
Camarma de Esteruelas	0	0	0	0	0	0	0	0	0	0	0	0
Campo Real	0	0	0	0	0	0	0	0	0	0	0	0
Canencia	0	0	0	0	0	0	0	0	0	0	0	0
Carabaña	0	0	0	0	0	0	0	0	0	0	0	0
Casarrubuelos	0	0	0	0	0	0	0	0	0	0	0	0
Cenicientos	0	0	0	0	0	0	0	0	0	0	0	0
Cercedilla	0	0	0	0	0	0	0	0	0	0	0	0
Cervera de Buitrago	0	0	0	0	0	0	0	0	0	0	0	0
Ciempozuelos	0	0	0	0	0	0	0	0	0	0	0	0
Cobeña	0	0	0	0	0	0	0	0	0	0	0	0
Colmenar de Oreja	0	0	0	0	0	0	0	0	0	0	0	0
Colmenar del Arroyo	0	0	0	0	0	0	0	0	0	0	0	0
Colmenar Viejo	0	0	0	0	0	0	0	0	0	0	0	0
Colmenarejo	0	0	0	0	0	0	0	0	0	0	0	0
Collado Villalba	0	0	0	0	0	0	0	0	0	0	0	0
Collado Mediano	0	0	0	0	0	0	0	0	0	0	0	0
Corpa	0	0	0	0	0	0	0	0	0	0	0	0
Coslada	0	0	0	0	0	0	0	0	0	0	0	0
Cubas	0	0	0	0	0	0	0	0	0	0	0	0
Chapinería	0	0	0	0	0	0	0	0	0	0	0	0
Chinchón	0	0	0	0	0	0	0	0	0	0	0	0
Daganzo de Arriba	0	0	0	0	0	0	0	0	0	0	0	0
Escorial (El)	0	0	0	0	0	0	0	0	0	0	0	0
Estremera	0	0	0	0	0	0	0	0	0	0	0	0
Fresnedillas	0	0	0	0	0	0	0	0	0	0	0	0
Fresno de Torote	0	0	0	0	0	0	0	0	0	0	0	0
Fuenlabrada	0	1	0	0	0	0	0	0	0	0	0	0
Fuente el Saz de Jarama	0	0	0	0	0	0	0	0	0	0	0	0
Fuentidueña de Tajo	0	0	0	0	0	0	0	0	0	0	0	0
Galapagar	0	0	0	0	0	0	0	0	0	0	0	0

MUERTES FETALES TARDIAS INSCRITAS EN LA COMUNIDAD DE MADRID, CLASIFICADAS POR AÑO DE DEFUNCION SEGUN MUNICIPIOS Y AMBITOS GEOGRAFICOS DE INSCRIPCION CLASIFICADAS POR AÑOS, SEGUN ESTADO CIVIL DE LA MADRE Y MUNICIPIO DE INSCRIPCION DEL NACIMIENTO (CONT.)

	1982	1983	1984	1985	1986	1987	1988	1989	1990	1991	1992	1993
MUNICIPIOS (CONT.)												
Garganta de los Montes	0	0	0	0	0	0	0	0	0	0	0	0
Gargantilla del Lozoya	0	0	0	0	0	0	0	0	0	0	0	0
Gascones	0	0	0	0	0	0	0	0	0	0	0	0
Getafe	0	0	0	0	0	0	0	0	0	3	2	4
Griñón	0	0	0	0	0	0	0	0	0	0	0	0
Guadalix de la Sierra	0	0	0	0	0	0	0	0	0	0	0	0
Guadarrama	0	0	0	0	0	0	0	0	0	0	0	0
Hiruela (La)	0	0	0	0	0	0	0	0	0	0	0	0
Horcajo de la Sierra	0	0	0	0	0	0	0	0	0	0	0	0
Horcajuelo de la Sierra	0	0	0	0	0	0	0	0	0	0	0	0
Hoyo de Manzanares	0	0	0	0	0	0	0	0	0	0	0	0
Humanes de Madrid	0	0	0	0	0	0	0	0	0	0	0	0
Leganés	0	0	1	0	0	0	0	0	0	1	0	1
Loeches	0	0	0	0	0	0	0	0	0	0	0	0
Lozoya	0	0	0	0	0	0	0	0	0	0	0	0
Lozoyuela-Navas-Sieteiglesias	0	0	0	0	0	0	0	0	0	0	0	0
Madarcos	0	0	1	0	0	0	0	0	0	0	0	0
Madrid	341	267	220	202	197	198	179	122	152	120	122	131
Majadahonda	0	0	0	0	0	0	0	0	0	0	0	0
Manzanares el Real	0	0	0	0	0	0	0	0	0	0	0	0
Meco	0	0	0	0	0	0	0	0	0	0	0	0
Mejorada del Campo	0	0	0	0	0	0	0	0	0	0	0	0
Miraflores de la Sierra	0	0	0	0	0	0	0	0	0	0	0	0
Moiar (El)	0	0	0	0	0	0	0	0	0	0	0	0
Molinos (Los)	0	0	0	0	0	0	0	0	0	0	0	0
Montejo de la Sierra	0	0	0	0	0	0	0	0	0	0	0	0
Moraleja de Enmedio	0	0	0	0	0	0	0	0	0	0	0	0
Morázarzal	0	0	0	0	0	0	0	0	0	0	0	0
Morata de Tajuña	0	0	0	0	0	0	0	0	0	0	0	0
Móstoles	0	0	0	3	2	0	0	0	0	0	0	1
Navacerrada	0	0	0	0	0	0	0	0	0	0	0	0
Navalafuente	0	0	0	0	0	0	0	0	0	0	0	0
Navalagamella	0	0	0	0	0	0	0	0	0	0	0	0
Navalcarnero	0	0	0	0	0	0	0	0	0	0	0	0
Navarredonda	0	0	0	0	0	0	0	0	0	0	0	0
Navas del Rey	0	0	0	0	0	0	0	0	0	0	0	0
Nuevo Baztán	0	0	0	0	0	0	0	0	0	0	0	0
Olmeda de las Fuentes	0	0	0	0	0	0	0	0	0	0	0	0
Orusco	0	0	0	0	0	0	0	0	0	0	0	0
Paracuellos de Jarama	0	0	0	0	0	0	0	0	0	0	0	0
Paria	0	0	0	0	0	0	0	0	0	0	0	0
Patones	0	0	0	0	0	0	0	0	0	0	0	0
Pedrezuela	0	0	0	0	0	0	0	0	0	0	0	0
Pelayos de la Presa	0	0	0	0	0	0	0	0	0	0	0	0
Perales de Tajuña	0	0	0	0	0	0	0	0	0	0	0	0
Pezuela de las Torres	0	0	0	0	0	0	0	0	0	0	0	0
Pinilla del Valle	0	0	0	0	0	0	0	0	0	0	0	0
Pinto	0	0	0	0	0	0	0	0	0	0	0	0
Piñuecar	0	0	0	0	0	0	0	0	0	0	0	0
Pozuelo de Alarcón	0	0	0	0	0	0	0	0	0	0	0	0
Pozuelo del Rey	0	0	0	0	0	0	0	0	0	0	0	0
Prádena del Rincón	0	0	0	0	0	0	0	0	0	0	0	0
Puebla de la Sierra	0	0	0	0	0	0	0	0	0	0	0	0
Puentes Viejas	0	0	0	0	0	0	0	0	0	0	0	0
Quijorna	0	0	0	0	0	0	0	0	0	0	0	0
Rascafría	0	0	0	0	0	0	0	0	0	0	0	0
Redueña	0	0	0	0	0	0	0	0	0	0	0	0
Ribatejada	0	0	0	0	0	0	0	0	0	0	0	0
Rivas-Vaciamadrid	0	0	0	0	0	0	0	0	0	0	0	0
Robledillo de la Jara	0	0	0	0	0	0	0	0	0	0	0	0
Robledo de Chavela	0	0	0	0	0	0	0	0	0	0	0	0
Robregordo	0	0	0	0	0	0	0	0	0	0	0	0
Rozas de Madrid (Las)	0	0	0	0	0	0	0	0	0	0	0	0
Rozas de Puerto Real	0	0	0	0	0	0	0	0	0	0	0	0
San Agustín de Guadalix	0	0	0	0	0	0	0	0	0	0	0	0



MUERTES FETALES TARDIAS INSCRITAS EN LA COMUNIDAD DE MADRID, CLASIFICADAS POR AÑO DE DEFUNCION SEGUN MUNICIPIOS Y AMBITOS GEOGRAFICOS DE INSCRIPCION CLASIFICADAS POR AÑOS, SEGUN ESTADO CIVIL DE LA MADRE Y MUNICIPIO DE INSCRIPCION DEL NACIMIENTO (CONT.)

	1982	1983	1984	1985	1986	1987	1988	1989	1990	1991	1992	1993
MUNICIPIOS (CONCL.)												
San Fernando de Henares	0	0	0	0	0	0	0	0	0	0	0	0
San Lorenzo del Escorial	0	1	0	0	0	0	0	0	0	0	0	0
San Martín de la Vega	0	0	0	0	0	0	0	0	0	0	0	0
San Martín de Valdeiglesias	0	0	0	0	0	0	0	0	0	0	0	0
San Sebastián de los Reyes	0	0	0	0	0	0	0	0	0	0	2	0
Santa María de la Alameda	0	0	0	0	0	0	0	0	0	0	0	0
Santorcaz	0	0	0	0	0	0	0	0	0	0	0	0
Santos de la Humosa (Los)	0	0	0	0	0	0	0	0	0	0	0	0
Serna del Monte (La)	0	0	0	0	0	0	0	0	0	0	0	0
Serranillos del Valle	0	0	0	0	0	0	0	0	0	0	0	0
Sevilla la Nueva	0	0	0	0	0	0	0	0	0	0	0	0
Somosierra	0	0	0	0	0	0	0	0	0	0	0	0
Soto del Real	0	0	0	0	0	0	0	0	0	0	0	0
Talamanca de Jarama	0	0	0	0	0	0	0	0	0	0	0	0
Tielmes	0	0	0	0	0	0	0	0	0	0	0	0
Titulcia	0	0	0	0	0	0	0	0	0	0	0	0
Torrejón de Ardoz	0	0	0	3	3	0	0	0	0	0	0	0
Torrejón de la Calzada	0	0	0	0	0	0	0	0	0	0	0	0
Torrejón de Velasco	0	0	0	0	0	0	0	0	0	0	0	0
Torrelaguna	0	0	0	0	0	0	0	0	0	0	0	0
Torrelodones	0	0	0	0	0	0	0	0	0	0	0	0
Torremocha de Jarama	0	0	0	0	0	0	0	0	0	0	0	0
Torres de la Alameda	0	1	0	0	0	0	0	0	0	0	0	0
Tres Cantos	0	0	0	0	0	0	0	0	0	0	0	0
Valdaracete	0	0	0	0	0	0	0	0	0	0	0	0
Valdeavero	0	0	0	0	0	0	0	0	0	0	0	0
Valdelaguna	0	0	0	0	0	0	0	0	0	0	0	0
Valdemanco	0	0	0	0	0	0	0	0	0	0	0	0
Valdemaqueda	0	0	0	0	0	0	0	0	0	0	0	0
Valdemorillo	0	0	0	0	0	0	0	0	0	0	0	0
Valdemoro	0	0	0	0	0	0	0	0	0	0	0	0
Valdeolmos	0	0	0	0	0	0	0	0	0	0	0	0
Valdepiélagos	0	0	0	0	0	0	0	0	0	0	0	0
Valdetorres de Jarama	0	0	0	0	0	0	0	0	0	0	0	0
Valdilecha	0	0	0	0	0	0	0	0	0	0	0	0
Valverde de Alcalá	0	0	0	0	0	0	0	0	0	0	0	0
Veilla de San Antonio	0	0	0	0	0	0	0	0	0	0	0	0
Vellón (El)	0	0	0	0	0	0	0	0	0	0	0	0
Venturada	0	0	0	0	0	0	0	0	0	0	0	0
Villa del Prado	0	0	0	0	0	0	0	0	0	0	0	0
Villaconejos	0	0	0	0	0	0	0	0	0	0	0	0
Villalbilla	0	0	0	0	0	0	0	0	0	0	0	0
Villamanrique de Tajo	0	0	0	0	0	0	0	0	0	0	0	0
Villamanta	0	0	0	0	0	0	0	0	0	0	0	0
Villamantilla	0	0	0	0	0	0	0	0	0	0	0	0
Villanueva de la Cañada	0	0	0	0	0	0	0	0	0	0	0	0
Villanueva de Perales	0	0	0	0	0	0	0	0	0	0	0	0
Villanueva del Pardillo	0	0	0	0	0	0	0	0	0	0	0	0
Villar del Olmo	0	0	0	0	0	0	0	0	0	0	0	0
Villarejo de Salván	0	0	0	0	0	0	0	0	0	0	0	0
Villaviciosa de Odón	0	0	0	0	0	0	0	0	0	0	0	0
Villavieja del Lozoya	0	0	0	0	0	0	0	0	0	0	0	0
Zarzalejo	0	0	0	0	0	0	0	0	0	0	0	0

MUERTES FETALES TARDIAS INSCRITAS EN LA COMUNIDAD DE MADRID, CLASIFICADAS POR AÑO DE DEFUNCION SEGUN MUNICIPIOS Y AMBITOS GEOGRAFICOS DE INSCRIPCION CLASIFICADAS POR AÑOS, SEGUN ESTADO CIVIL DE LA MADRE Y MUNICIPIO DE INSCRIPCION DEL NACIMIENTO (CONT.)

	1982	1983	1984	1985	1986	1987	1988	1989	1990	1991	1992	1993
DE MADRE NO CASADA												
TOTAL INSCRITOS EN LA CM	58	81	73	93	59	47	21	65	18	31	43	21
MUNICIPIOS												
Acebeda (La)	0	0	0	0	0	0	0	0	0	0	0	0
Ajalvir	0	0	0	0	0	0	0	0	0	0	0	0
Alameda del Valle	0	0	0	0	0	0	0	0	0	0	0	0
Alamo (El)	0	0	0	0	0	0	0	0	0	0	0	0
Alcalá de Henares	1	0	0	0	0	1	0	0	0	5	5	0
Alcobendas	0	0	0	0	0	0	0	0	0	0	0	0
Alcorcón	0	0	0	0	0	0	0	0	0	0	0	0
Aldea del Fresno	0	0	0	0	0	0	0	0	0	0	0	0
Algete	0	0	0	0	0	0	0	0	0	0	0	0
Alpedrete	0	0	0	0	0	0	0	0	0	0	0	0
Ambite	0	0	0	0	0	0	0	0	0	0	0	0
Anchuelo	0	0	0	0	0	0	0	0	0	0	0	0
Aranjuez	0	0	1	0	0	0	0	0	0	0	0	0
Arganda del Rey	0	0	0	0	0	0	0	0	0	0	0	0
Arroyomolinos	0	0	0	0	0	0	0	0	0	0	0	0
Atazar (El)	0	0	0	0	0	0	0	0	0	0	0	0
Batres	0	0	0	0	0	0	0	0	0	0	0	0
Becerril de la Sierra	0	0	0	0	0	0	0	0	0	0	0	0
Belmonte de Tajo	0	0	0	0	0	0	0	0	0	0	0	0
Berrueto (El)	0	0	0	0	0	0	0	0	0	0	0	0
Berzosa del Lozoya	0	0	0	0	0	0	0	0	0	0	0	0
Boadilla del Monte	0	0	0	0	0	0	0	0	0	0	0	0
Boalo (El)	0	0	0	0	0	0	0	0	0	0	0	0
Braojos	0	0	0	0	0	0	0	0	0	0	0	0
Brea de Tajo	0	0	0	0	0	0	0	0	0	0	0	0
Brunete	0	0	0	0	0	0	0	0	0	0	0	0
Buitrago del Lozoya	0	0	0	0	0	0	0	0	0	0	0	0
Bustarviejo	0	0	0	0	0	0	0	0	0	0	0	0
Cabanillas de la Sierra	0	0	0	0	0	0	0	0	0	0	0	0
Cabrera (La)	0	0	0	0	0	0	0	0	0	0	0	0
Cadalso de los Vidrios	0	0	0	0	0	0	0	0	0	0	0	0
Camarma de Esteruelas	0	0	0	0	0	0	0	0	0	0	0	0
Campo Real	0	0	0	0	0	0	0	0	0	0	0	0
Canencia	0	0	0	0	0	0	0	0	0	0	0	0
Carabaña	0	0	0	0	0	0	0	0	0	0	0	0
Casarrubuelos	0	0	0	0	0	0	0	0	0	0	0	0
Cenicientos	0	0	0	0	0	0	0	0	0	0	0	0
Cercedilla	0	0	0	0	0	0	0	0	0	0	0	0
Cervera de Buitrago	0	0	0	0	0	0	0	0	0	0	0	0
Ciempozuelos	0	0	0	0	0	0	0	0	0	0	0	0
Cobeña	0	0	0	0	0	0	0	0	0	0	0	0
Colmenar de Oreja	0	0	0	0	0	0	0	0	0	0	0	0
Colmenar del Arroyo	0	0	0	0	0	0	0	0	0	0	0	0
Colmenar Viejo	0	0	0	0	0	0	0	0	0	0	0	0
Colmenarejo	0	0	0	0	0	0	0	0	0	0	0	0
Collado Villalba	0	0	0	0	0	0	0	0	0	0	0	0
Collado Mediano	0	0	0	0	0	0	0	0	0	0	0	0
Corpa	0	0	0	0	0	0	0	0	0	0	0	0
Coslada	0	0	0	0	0	0	0	0	0	0	0	0
Cubas	0	0	1	0	0	0	0	0	0	0	0	0
Chapinería	0	0	0	0	0	0	0	0	0	0	0	0
Chinchón	0	0	0	0	0	0	0	0	0	0	0	0
Daganzo de Arriba	0	0	0	0	0	0	0	0	0	0	0	0
Esorial (El)	1	0	0	0	0	0	0	0	0	0	0	0
Estremera	0	0	0	0	0	0	0	0	0	0	0	0
Fresnedillas	0	0	0	0	0	0	0	0	0	0	0	0
Fresno de Torote	0	0	0	0	0	0	0	0	0	0	0	0
Fuenlabrada	0	0	0	0	0	0	0	0	0	0	0	0
Fuente el Saz de Jarama	0	0	0	0	0	0	0	0	0	0	0	0
Fuentidueña de Tajo	0	0	0	0	0	0	0	0	0	0	0	0
Galapagar	0	0	0	0	0	0	0	0	0	0	0	0

MUERTES FETALES TARDIAS INSCRITAS EN LA COMUNIDAD DE MADRID, CLASIFICADAS POR AÑO DE DEFUNCION SEGUN MUNICIPIOS Y AMBITOS GEOGRAFICOS DE INSCRIPCION CLASIFICADAS POR AÑOS, SEGUN ESTADO CIVIL DE LA MADRE Y MUNICIPIO DE INSCRIPCION DEL NACIMIENTO (CONT.)

	1982	1983	1984	1985	1986	1987	1988	1989	1990	1991	1992	1993
MUNICIPIOS (CONT.)												
Garganta de los Montes	0	0	0	0	0	0	0	0	0	0	0	0
Gargantilla del Lozoya	0	0	0	0	0	0	0	0	0	0	0	0
Gascones	0	0	0	0	0	0	0	0	0	0	0	0
Getafe	0	0	0	0	0	0	0	0	0	1	3	0
Griñón	0	0	0	0	0	0	0	0	0	0	0	0
Guadalix de la Sierra	0	0	0	0	0	0	0	0	0	0	0	0
Guadarrama	0	0	0	0	0	0	0	0	0	0	0	0
Hiruela (La)	0	0	0	0	0	0	0	0	0	0	0	0
Horcajo de la Sierra	0	0	0	0	0	0	0	0	0	0	0	0
Horcajuelo de la Sierra	0	0	0	0	0	0	0	0	0	0	0	0
Hoyo de Manzanares	0	0	0	0	0	0	0	0	0	0	0	0
Humanes de Madrid	0	0	0	0	0	0	0	0	0	0	0	0
Leganés	0	0	0	0	0	0	0	0	0	0	0	0
Loeches	0	0	0	0	0	0	0	0	0	0	0	0
Lozoya	0	0	0	0	0	0	0	0	0	0	0	0
Lozoyuela-Navas-Sieteiglesias	0	0	0	0	0	0	0	0	0	0	0	0
Madarcos	0	0	0	0	0	0	0	0	0	0	0	0
Madrid	55	78	71	91	59	46	21	65	18	25	35	21
Majadahonda	0	0	0	0	0	0	0	0	0	0	0	0
Manzanares el Real	0	0	0	0	0	0	0	0	0	0	0	0
Meco	0	0	0	0	0	0	0	0	0	0	0	0
Mejorada del Campo	0	0	0	0	0	0	0	0	0	0	0	0
Miraflores de la Sierra	0	0	0	0	0	0	0	0	0	0	0	0
Mólar (El)	0	0	0	0	0	0	0	0	0	0	0	0
Molinos (Los)	0	0	0	0	0	0	0	0	0	0	0	0
Montejo de la Sierra	0	0	0	0	0	0	0	0	0	0	0	0
Moraleja de Enmedio	0	0	0	0	0	0	0	0	0	0	0	0
Moratarzal	0	0	0	0	0	0	0	0	0	0	0	0
Morata de Tajuña	0	0	0	0	0	0	0	0	0	0	0	0
Móstoles	0	1	0	2	0	0	0	0	0	0	0	0
Navacerrada	0	0	0	0	0	0	0	0	0	0	0	0
Navafuente	0	0	0	0	0	0	0	0	0	0	0	0
Navalagamella	0	0	0	0	0	0	0	0	0	0	0	0
Navalcarnero	0	0	0	0	0	0	0	0	0	0	0	0
Navarredonda	0	0	0	0	0	0	0	0	0	0	0	0
Navas del Rey	0	0	0	0	0	0	0	0	0	0	0	0
Nuevo Baztán	0	0	0	0	0	0	0	0	0	0	0	0
Olmeda de las Fuentes	0	0	0	0	0	0	0	0	0	0	0	0
Orusco	0	0	0	0	0	0	0	0	0	0	0	0
Paracuellos de Jarama	0	0	0	0	0	0	0	0	0	0	0	0
Parla	0	0	0	0	0	0	0	0	0	0	0	0
Patones	0	0	0	0	0	0	0	0	0	0	0	0
Pedrezuela	0	0	0	0	0	0	0	0	0	0	0	0
Pelayos de la Presa	0	0	0	0	0	0	0	0	0	0	0	0
Perales de Tajuña	0	0	0	0	0	0	0	0	0	0	0	0
Pezuela de las Torres	0	0	0	0	0	0	0	0	0	0	0	0
Pinilla del Valle	0	0	0	0	0	0	0	0	0	0	0	0
Pinto	0	0	0	0	0	0	0	0	0	0	0	0
Piñuecar	0	0	0	0	0	0	0	0	0	0	0	0
Pozuelo de Alarcón	0	0	0	0	0	0	0	0	0	0	0	0
Pozuelo del Rey	0	0	0	0	0	0	0	0	0	0	0	0
Prádena del Rincón	0	0	0	0	0	0	0	0	0	0	0	0
Puebla de la Sierra	0	0	0	0	0	0	0	0	0	0	0	0
Puentes Viejas	0	0	0	0	0	0	0	0	0	0	0	0
Quijorna	0	0	0	0	0	0	0	0	0	0	0	0
Rascafría	0	0	0	0	0	0	0	0	0	0	0	0
Redueña	0	0	0	0	0	0	0	0	0	0	0	0
Ribatejada	0	0	0	0	0	0	0	0	0	0	0	0
Rivas-Vaciamadrid	0	0	0	0	0	0	0	0	0	0	0	0
Robledillo de la Jara	0	0	0	0	0	0	0	0	0	0	0	0
Robledo de Chavela	0	0	0	0	0	0	0	0	0	0	0	0
Robregordo	0	0	0	0	0	0	0	0	0	0	0	0
Rozas de Madrid (Las)	0	0	0	0	0	0	0	0	0	0	0	0
Rozas de Puerto Real	0	0	0	0	0	0	0	0	0	0	0	0
San Agustín de Guadalix	0	0	0	0	0	0	0	0	0	0	0	0



MUERTES FETALES TARDIAS INSCRITAS EN LA COMUNIDAD DE MADRID, CLASIFICADAS POR AÑO DE DEFUNCION SEGUN MUNICIPIOS Y AMBITOS GEOGRAFICOS DE INSCRIPCION CLASIFICADAS POR AÑOS, SEGUN ESTADO CIVIL DE LA MADRE Y MUNICIPIO DE INSCRIPCION DEL NACIMIENTO (CONCL.)

	1982	1983	1984	1985	1986	1987	1988	1989	1990	1991	1992	1993
MUNICIPIOS (CONCL.)												
San Fernando de Henares	0	0	0	0	0	0	0	0	0	0	0	0
San Lorenzo del Escorial	0	2	0	0	0	0	0	0	0	0	0	0
San Martín de la Vega	0	0	0	0	0	0	0	0	0	0	0	0
San Martín de Valdeiglesias	0	0	0	0	0	0	0	0	0	0	0	0
San Sebastián de los Reyes	0	0	0	0	0	0	0	0	0	0	0	0
Santa María de la Alameda	0	0	0	0	0	0	0	0	0	0	0	0
Santorcaz	0	0	0	0	0	0	0	0	0	0	0	0
Santos de la Humosa (Los)	0	0	0	0	0	0	0	0	0	0	0	0
Serna del Monte (La)	0	0	0	0	0	0	0	0	0	0	0	0
Serranillos del Valle	0	0	0	0	0	0	0	0	0	0	0	0
Sevilla la Nueva	0	0	0	0	0	0	0	0	0	0	0	0
Somosierra	0	0	0	0	0	0	0	0	0	0	0	0
Soto del Real	0	0	0	0	0	0	0	0	0	0	0	0
Talamanca de Jarama	0	0	0	0	0	0	0	0	0	0	0	0
Tielmes	0	0	0	0	0	0	0	0	0	0	0	0
Titulcia	0	0	0	0	0	0	0	0	0	0	0	0
Torrejón de Ardoz	1	0	0	0	0	0	0	0	0	0	0	0
Torrejón de la Calzada	0	0	0	0	0	0	0	0	0	0	0	0
Torrejón de Velasco	0	0	0	0	0	0	0	0	0	0	0	0
Torrelaguna	0	0	0	0	0	0	0	0	0	0	0	0
Torrelodones	0	0	0	0	0	0	0	0	0	0	0	0
Torremocha de Jarama	0	0	0	0	0	0	0	0	0	0	0	0
Torres de la Alameda	0	0	0	0	0	0	0	0	0	0	0	0
Tres Cantos	0	0	0	0	0	0	0	0	0	0	0	0
Valdaracete	0	0	0	0	0	0	0	0	0	0	0	0
Valdeavero	0	0	0	0	0	0	0	0	0	0	0	0
Valdeaguna	0	0	0	0	0	0	0	0	0	0	0	0
Valdemanco	0	0	0	0	0	0	0	0	0	0	0	0
Valdemaqueda	0	0	0	0	0	0	0	0	0	0	0	0
Valdemorillo	0	0	0	0	0	0	0	0	0	0	0	0
Valdemoro	0	0	0	0	0	0	0	0	0	0	0	0
Valdeolmos	0	0	0	0	0	0	0	0	0	0	0	0
Valdepiélagos	0	0	0	0	0	0	0	0	0	0	0	0
Valdetorres de Jarama	0	0	0	0	0	0	0	0	0	0	0	0
Valdilecha	0	0	0	0	0	0	0	0	0	0	0	0
Valverde de Alcalá	0	0	0	0	0	0	0	0	0	0	0	0
Velilla de San Antonio	0	0	0	0	0	0	0	0	0	0	0	0
Vellón (El)	0	0	0	0	0	0	0	0	0	0	0	0
Venturada	0	0	0	0	0	0	0	0	0	0	0	0
Villa del Prado	0	0	0	0	0	0	0	0	0	0	0	0
Villaconejos	0	0	0	0	0	0	0	0	0	0	0	0
Villalbilla	0	0	0	0	0	0	0	0	0	0	0	0
Villamanrique de Tajo	0	0	0	0	0	0	0	0	0	0	0	0
Villamanta	0	0	0	0	0	0	0	0	0	0	0	0
Villamantilla	0	0	0	0	0	0	0	0	0	0	0	0
Villanueva de la Cañada	0	0	0	0	0	0	0	0	0	0	0	0
Villanueva de Perales	0	0	0	0	0	0	0	0	0	0	0	0
Villanueva del Pardillo	0	0	0	0	0	0	0	0	0	0	0	0
Villar del Olmo	0	0	0	0	0	0	0	0	0	0	0	0
Villarejo de Salván	0	0	0	0	0	0	0	0	0	0	0	0
Villaviciosa de Odón	0	0	0	0	0	0	0	0	0	0	0	0
Villavieja del Lozoya	0	0	0	0	0	0	0	0	0	0	0	0
Zarzalejo	0	0	0	0	0	0	0	0	0	0	0	0

(\*) Total municipios con menos de 10 000 habitantes.



## MUERTES FETALES TARDIAS DE MADRES RESIDENTES, CLASIFICADAS POR AÑOS, SEGUN ESTADO CIVIL DE LA MADRE Y SEXO DEL NACIDO

	1982	1983	1984	1985	1986	1987	1988	1989	1990	1991	1992	1993
COMUNIDAD DE MADRID												
TODAS LAS MFT	397	342	289	298	260	235	197	176	166	159	175	156
Hombres	207	171	150	158	142	121	101	82	95	98	91	98
Mujeres	190	171	139	140	118	114	96	94	71	61	84	58
DE MADRE CASADA	340	265	218	210	202	190	178	113	148	129	132	135
Hombres	178	132	120	115	114	98	94	50	85	83	67	83
Mujeres	162	133	98	95	88	92	84	63	63	46	65	52
DE MADRE NO CASADA	57	77	71	88	58	45	19	63	18	30	43	21
Hombres	29	39	30	43	28	23	7	32	10	15	24	15
Mujeres	28	38	41	45	30	22	12	31	8	15	19	6

MUERTES FETALES TARDIAS DE MADRES RESIDENTES, CLASIFICADAS POR AÑOS, SEGUN AMBITOS GEOGRAFICOS, ESTADO CIVIL Y GRUPOS DE EDAD DE LA MADRE

	1982	1983	1984	1985	1986	1987	1988	1989	1990	1991	1992	1993
COMUNIDAD DE MADRID												
TODAS LAS MFT	397	342	289	298	260	235	197	176	166	159	175	156
Menos de 15 años	0	0	0	1	0	0	0	0	0	0	0	0
De 15 a 19	12	16	13	19	18	11	3	7	4	6	6	3
20 a 24	73	65	51	61	47	44	31	48	31	18	23	15
25 a 29	135	111	87	87	82	79	68	52	55	56	50	56
30 a 34	108	77	74	82	67	47	57	43	49	56	76	61
35 a 39	40	57	50	38	33	37	29	12	20	18	13	15
40 a 44	28	12	12	8	13	15	8	12	5	5	7	6
45 a 49	1	4	2	2	0	2	1	2	2	0	0	0
50 y más	0	0	0	0	0	0	0	0	0	0	0	0
DE MADRE CASADA	340	265	218	210	202	190	178	113	148	129	132	135
Menos de 15 años	0	0	0	0	0	0	0	0	0	0	0	0
De 15 a 19	5	4	6	7	8	6	1	3	3	2	2	3
20 a 24	61	46	29	46	28	28	23	15	24	12	14	11
25 a 29	114	84	72	58	67	66	64	39	50	47	36	49
30 a 34	97	69	60	67	60	41	53	36	45	49	62	54
35 a 39	37	49	40	26	29	33	28	10	20	15	12	13
40 a 44	25	9	9	6	10	15	8	9	5	4	6	5
45 a 49	1	4	2	0	0	1	1	1	1	0	0	0
50 y más	0	0	0	0	0	0	0	0	0	0	0	0
DE MADRE NO CASADA	57	77	71	88	58	45	19	63	18	30	43	21
Menos de 15 años	0	0	0	1	0	0	0	0	0	0	0	0
De 15 a 19	7	12	7	12	10	5	2	4	1	4	4	0
20 a 24	12	19	22	15	19	16	8	33	7	6	9	4
25 a 29	21	27	15	29	15	13	4	13	5	9	14	7
30 a 34	11	8	14	15	7	6	4	7	4	7	14	7
35 a 39	3	8	10	12	4	4	1	2	0	3	1	2
40 a 44	3	3	3	2	3	0	0	3	0	1	1	1
45 a 49	0	0	0	2	0	1	0	1	1	0	0	0
50 y más	0	0	0	0	0	0	0	0	0	0	0	0

## INDICADORES DE MUERTES FETALES TARDIAS, CLASIFICADAS POR AÑOS, SEGUN AMBITOS GEOGRAFICOS

	1982	1983	1984	1985	1986	1987	1988	1989	1990	1991	1992	1993
COMUNIDAD DE MADRID												
Proporción de hombres respecto a mujeres	1,0895	1,0000	1,0791	1,1286	1,2034	1,0614	1,0521	0,8723	1,3380	1,6066	1,0833	1,6897
Proporción de hombres respecto al total	0,5214	0,5000	0,5190	0,5302	0,5462	0,5149	0,5127	0,4659	0,5723	0,6164	0,5200	0,6282
Proporción de MFT dentro del matrimonio	0,8564	0,7749	0,7543	0,7047	0,7769	0,8085	0,9036	0,6420	0,8916	0,8113	0,7543	0,8654
Tasa bruta de muertes fetales tardías	0,08	0,07	0,06	0,06	0,05	0,05	0,04	0,04	0,03	0,03	0,04	0,03
MUNICIPIO DE MADRID												
Proporción de hombres respecto a mujeres	1,0820	1,2105	1,0103	1,0000	1,0361	1,0526	0,8358	1,0370	1,5000	1,3590	1,0370	1,6944
Proporción de hombres respecto al total	0,5197	0,5476	0,5026	0,5000	0,5089	0,5128	0,4553	0,5091	0,6000	0,5761	0,5091	0,6289
Proporción de MFT dentro del matrimonio	0,8228	0,7048	0,6872	0,6237	0,7633	0,7885	0,8943	0,6091	0,8696	0,8152	0,7636	0,8454
Tasa bruta de muertes fetales tardías	0,08	0,07	0,06	0,06	0,06	0,05	0,04	0,04	0,04	0,03	0,04	0,03
MUNICIPIOS DISTINTOS DE MADRID												
Proporción de hombres respecto a mujeres	1,1029	0,7368	1,2381	1,4186	1,6000	1,0789	1,5517	0,6500	1,0400	2,0455	1,1667	1,6818
Proporción de hombres respecto al total	0,5245	0,4242	0,5532	0,5865	0,6154	0,5190	0,6081	0,3939	0,5098	0,6716	0,5385	0,6271
Proporción de MFT dentro del matrimonio	0,9161	0,8864	0,8936	0,8558	0,8022	0,8481	0,9189	0,6970	0,9412	0,8060	0,7385	0,8983
Tasa bruta de muertes fetales tardías	0,09	0,08	0,06	0,06	0,05	0,04	0,04	0,04	0,03	0,03	0,03	0,03

## MUERTES FETALES TARDIAS DE MADRES RESIDENTES, CLASIFICADAS POR AÑOS, SEGUN FILIACION DEL NACIDO, ORDEN DEL MATRIMONIO, ESTADO CIVIL DE LA MADRE Y MADURIDAD DEL PARTO

	1982	1983	1984	1985	1986	1987	1988	1989	1990	1991	1992	1993
TODAS LAS MFT												
TOTAL	397	342	289	298	260	235	197	176	166	159	175	156
Pretérmino	84	43	57	85	89	110	59	50	55	66	76	97
A término	62	29	47	47	76	90	49	56	33	55	59	45
Postérmino	2	1	4	2	5	0	1	0	5	2	1	1
No consta	249	269	181	164	90	35	88	70	73	36	39	13
DENTRO DEL MATRIMONIO												
En el primer matrimonio												
Total	334	265	216	208	200	187	177	110	141	125	131	125
Pretérmino	73	35	44	67	65	87	52	39	52	55	61	79
A término	52	22	41	37	61	77	44	36	26	44	45	35
Postérmino	2	1	4	1	4	0	1	0	3	2	1	0
No consta	207	207	127	103	70	23	80	35	60	24	24	11
En el segundo y sucesivos												
Total	6	0	2	2	1	2	1	0	4	2	1	10
Pretérmino	0	0	2	0	0	1	0	0	2	1	1	8
A término	0	0	0	0	1	1	0	0	1	1	0	1
Postérmino	0	0	0	1	0	0	0	0	0	0	0	1
No consta	6	0	0	1	0	0	1	0	1	0	0	0

MUERTES FETALES TARDIAS DE MADRES RESIDENTES, CLASIFICADAS POR AÑOS, SEGUN FILIACION DEL NACIDO, ORDEN DEL MATRIMONIO, ESTADO CIVIL DE LA MADRE Y NORMALIDAD DEL PARTO

	1982	1983	1984	1985	1986	1987	1988	1989	1990	1991	1992	1993
TODAS LAS MFT												
Total	397	342	289	298	260	235	197	176	166	159	175	156
Normal	301	303	248	258	193	175	148	130	120	115	112	111
Distocico	96	39	41	40	67	60	49	46	46	44	63	45
DENTRO DEL MATRIMONIO												
En el primer matrimonio												
Total	334	265	216	208	200	187	177	110	141	125	131	125
Normal	256	230	183	175	148	143	131	81	104	94	81	87
Distocico	78	35	33	33	52	44	46	29	37	31	50	38
En el segundo matrimonio o sucesivos												
Total	6	0	2	2	1	2	1	0	4	2	1	10
Normal	4	0	2	2	1	2	1	0	4	1	0	8
Distocico	2	0	0	0	0	0	0	0	0	1	1	2

MUERTES FETALES TARDIAS DE MADRES RESIDENTES, CLASIFICADAS POR AÑOS, SEGUN NORMALIDAD, ASISTENCIA Y LUGAR DEL PARTO

	1982	1983	1984	1985	1986	1987	1988	1989	1990	1991	1992	1993
TODAS LAS MFT												
	397	342	289	298	260	235	197	176	166	159	175	156
EN PARTO NORMAL												
	301	303	248	258	193	175	148	130	120	115	112	111
Asistido por personal sanitario												
En centro sanitario	299	302	248	256	193	175	148	130	120	115	112	111
En el domicilio particular	297	300	247	256	192	175	145	130	120	114	112	111
Otro lugar	2	2	0	0	1	0	3	0	0	1	0	0
No asistido por personal sanitario	0	0	1	0	0	0	0	0	0	0	0	0
	2	1	0	2	0	0	0	0	0	0	0	0
EN PARTO DISTOCICO												
	96	39	41	40	67	60	49	46	46	44	63	45
Asistido por personal sanitario												
En el centro sanitario	96	39	41	40	66	60	49	46	46	44	63	45
En el domicilio particular	95	39	41	40	66	59	48	46	46	44	63	45
Otro lugar	1	0	0	0	0	1	1	0	0	0	0	0
No asistido por personal sanitario	0	0	0	0	0	0	0	0	0	0	0	0
	0	0	0	0	1	0	0	0	0	0	0	0





6.1.4. MUERTES FETALES TARDIAS OCURRIDAS EN 1993:  
PRINCIPALES RESULTADOS ESTADISTICOS





MUERTES FETALES TARDIAS DE MADRES RESIDENTES, CLASIFICADAS POR FILIACION DEL NACIDO, ORDEN DEL MATRIMONIO, ESTADO CIVIL DE LA MADRE Y SEXO DEL NACIDO, SEGUN MUNICIPIOS Y AMBITOS GEOGRAFICOS DE RESIDENCIA DE LA MADRE {R/R}

	TODAS LAS MFT			DENTRO DEL MATRIMONIO						FUERA DEL MATRIMONIO		
	Total	Hombres	Mujeres	En el primer matrimonio			En el 2º o posterior matrimonio			De madre no casada		
				Total	Hombres	Mujeres	Total	Hombres	Mujeres	Total	Hombres	Mujeres
TOTAL RESIDENTES C.M.	156	98	58	125	75	50	10	8	2	21	15	6
MUNICIPIOS												
A Alcalá de Henares	2	1	1	2	1	1	0	0	0	0	0	0
A Alcobendas	7	6	1	4	4	0	3	2	1	0	0	0
A Alcorcón	3	2	1	2	1	1	0	0	0	1	1	0
A Algete	1	1	0	1	1	0	0	0	0	0	0	0
A Arganda del Rey	1	1	0	1	1	0	0	0	0	0	0	0
A Belmonte de Tajo	1	0	1	1	0	1	0	0	0	0	0	0
A Brunete	2	2	0	2	2	0	0	0	0	0	0	0
A Camarma de Esteruelas	2	0	2	2	0	2	0	0	0	0	0	0
A Collado Villalba	1	1	0	1	1	0	0	0	0	0	0	0
A Coslada	1	0	1	0	0	0	0	0	0	1	0	1
A Fuenlabrada	4	3	1	4	3	1	0	0	0	0	0	0
A Galapagar	1	1	0	1	1	0	0	0	0	0	0	0
A Getafe	4	1	3	4	1	3	0	0	0	0	0	0
A Guadarrama	2	1	1	1	0	1	0	0	0	1	1	0
A Leganés	2	2	0	2	2	0	0	0	0	0	0	0
A Lozoya	1	1	0	1	1	0	0	0	0	0	0	0
A Madrid	97	61	36	78	48	30	4	3	1	15	10	5
A Molar (El)	1	1	0	0	0	0	0	0	0	1	1	0
A Morata de Tajuña	2	1	1	2	1	1	0	0	0	0	0	0
A Navalcarnero	1	0	1	1	0	1	0	0	0	0	0	0
A Paracuellos de Jarama	2	2	0	2	2	0	0	0	0	0	0	0
A Parla	1	0	1	1	0	1	0	0	0	0	0	0
A Rivas-Vaciamadrid	1	1	0	1	1	0	0	0	0	0	0	0
A Rozas de Madrid (Las)	3	2	1	2	1	1	1	1	0	0	0	0
A San Fernando de Henares	1	0	1	1	0	1	0	0	0	0	0	0
A San Sebastián de los Reyes	5	3	2	3	1	2	1	1	0	1	1	0
A Torrejón de Ardoz	2	1	1	2	1	1	0	0	0	0	0	0
A Torrejón de Velasco	1	0	1	1	0	1	0	0	0	0	0	0
A Torreiodones	1	1	0	1	1	0	0	0	0	0	0	0
A Tres Cantos	1	0	1	1	0	1	0	0	0	0	0	0
A Valdaracete	1	1	0	0	0	0	1	1	0	0	0	0
A Villaviciosa de Odón	1	1	0	0	0	0	0	0	0	1	1	0
AMBITOS GEOGRAFICOS												
Area Metropolitana	139	88	51	111	68	43	9	7	2	19	13	6
Madrid	97	61	36	78	48	30	4	3	1	15	10	5
Aimendra Central	35	21	14	27	15	12	0	0	0	8	6	2
Periferia Noroeste	21	16	5	18	14	4	1	0	1	2	2	0
Periferia Este	12	6	6	12	6	6	0	0	0	0	0	0
Periferia Sur	13	9	4	7	5	2	2	2	0	4	2	2
No consta	16	9	7	14	8	6	1	1	0	1	0	1
Corona Metropolitana	42	27	15	33	20	13	5	4	1	4	3	1
Norte	13	9	4	8	5	3	4	3	1	1	1	0
Sur	14	8	6	13	7	6	0	0	0	1	1	0
Este	9	5	4	8	5	3	0	0	0	1	0	1
Oeste	6	5	1	4	3	1	1	1	0	1	1	0
Municipios no metropolitanos	17	10	7	14	7	7	1	1	0	2	2	0

MUERTES FETALES TARDIAS DE MADRES RESIDENTES, CLASIFICADAS POR FILIACION DEL NACIDO, ORDEN DEL MATRIMONIO, ESTADO CIVIL DE LA MADRE Y SEXO DEL NACIDO, SEGUN MUNICIPIOS Y AMBITOS GEOGRAFICOS DE RESIDENCIA DE LA MADRE {R/R} (CONT.)

	TODAS LAS MFT			DENTRO DEL MATRIMONIO						FUERA DEL MATRIMONIO		
	Total	Hombres	Mujeres	En el primer matrimonio			En el 2º o posterior matrimonio			De madre no casada		
				Total	Hombres	Mujeres	Total	Hombres	Mujeres	Total	Hombres	Mujeres
DISTRITOS Y BARRIOS DEL MUNICIPIO DE MADRID												
Centro	7	5	2	3	2	1	0	0	0	4	3	1
Palacio	1	1	0	0	0	0	0	0	0	1	1	0
Embajadores	1	1	0	1	1	0	0	0	0	0	0	0
Cortes	2	1	1	0	0	0	0	0	0	2	1	1
Justicia	3	2	1	2	1	1	0	0	0	1	1	0
Arganzuela	1	1	0	1	1	0	0	0	0	0	0	0
Imperial	1	1	0	1	1	0	0	0	0	0	0	0
Retiro	4	3	1	3	2	1	0	0	0	1	1	0
Adelfas	1	0	1	1	0	1	0	0	0	0	0	0
Estrella	1	1	0	0	0	0	0	0	0	1	1	0
Ibiza	1	1	0	1	1	0	0	0	0	0	0	0
Niño Jesús	1	1	0	1	1	0	0	0	0	0	0	0
Salamanca	3	1	2	3	1	2	0	0	0	0	0	0
Goya	1	1	0	1	1	0	0	0	0	0	0	0
Fuente del Berro	1	0	1	1	0	1	0	0	0	0	0	0
Lista	1	0	1	1	0	1	0	0	0	0	0	0
Chamartín	7	2	5	6	2	4	0	0	0	1	0	1
Prosperidad	3	2	1	3	2	1	0	0	0	0	0	0
Ciudad Jardín	2	0	2	2	0	2	0	0	0	0	0	0
Hispanoamérica	1	0	1	1	0	1	0	0	0	0	0	0
Castilla	1	0	1	0	0	0	0	0	0	1	0	1
Tetuán	5	4	1	5	4	1	0	0	0	0	0	0
Cuatro Caminos	4	3	1	4	3	1	0	0	0	0	0	0
Valdeacederas	1	1	0	1	1	0	0	0	0	0	0	0
Chamberí	8	5	3	6	3	3	0	0	0	2	2	0
Arapiles	1	1	0	0	0	0	0	0	0	1	1	0
Almagro	2	1	1	1	0	1	0	0	0	1	1	0
Ríos Rosas	4	2	2	4	2	2	0	0	0	0	0	0
Vallehermoso	1	1	0	1	1	0	0	0	0	0	0	0
Fuencarral-El Pardo	11	9	2	10	8	2	0	0	0	1	1	0
El Pardo	2	2	0	2	2	0	0	0	0	0	0	0
Peña Grande	2	0	2	2	0	2	0	0	0	0	0	0
El Pilar	3	3	0	2	2	0	0	0	0	1	1	0
La Paz	2	2	0	2	2	0	0	0	0	0	0	0
Mirasierra	2	2	0	2	2	0	0	0	0	0	0	0
Moncloa-Aravaca	2	1	1	1	1	0	1	0	1	0	0	0
Argüelles	1	1	0	1	1	0	0	0	0	0	0	0
Aravaca	1	0	1	0	0	0	1	0	1	0	0	0
Latina	7	5	2	3	2	1	2	2	0	2	1	1
Lucero	1	1	0	0	0	0	0	0	0	1	1	0
Aluche	4	2	2	3	2	1	0	0	0	1	0	1
Las Águilas	2	2	0	0	0	0	2	2	0	0	0	0
Carabanchel	2	2	0	2	2	0	0	0	0	0	0	0
Comillas	1	1	0	1	1	0	0	0	0	0	0	0
Puerta Bonita	1	1	0	1	1	0	0	0	0	0	0	0
Usera	1	1	0	1	1	0	0	0	0	0	0	0
Moscardó	1	1	0	1	1	0	0	0	0	0	0	0



MUERTES FETALES TARDIAS DE MADRES RESIDENTES, CLASIFICADAS POR FILIACION DEL NACIDO, ORDEN DEL MATRIMONIO, ESTADO CIVIL DE LA MADRE Y SEXO DEL NACIDO, SEGUN MUNICIPIOS Y AMBITOS GEOGRAFICOS DE RESIDENCIA DE LA MADRE {R/R} (CONCL.)

	TODAS LAS MFT			DENTRO DEL MATRIMONIO						FUERA DEL MATRIMONIO		
	Total	Hombres	Mujeres	En el primer matrimonio			En el 2º o posterior matrimonio			De madre no casada		
				Total	Hombres	Mujeres	Total	Hombres	Mujeres	Total	Hombres	Mujeres

DISTRITOS Y BARRIOS DEL MUNICIPIO DE MADRID (CONCL.)

Puente de Vallecas	3	1	2	1	0	1	0	0	0	0	2	1	1
Entrevías	1	0	1	1	0	1	0	0	0	0	0	0	0
Palomeras Sureste	1	0	1	0	0	0	0	0	0	0	1	0	1
Numancia	1	1	0	0	0	0	0	0	0	0	1	1	0
Moratalaz	2	0	2	2	0	2	0	0	0	0	0	0	0
Fontarrón	1	0	1	1	0	1	0	0	0	0	0	0	0
Vinateros	1	0	1	1	0	1	0	0	0	0	0	0	0
Ciudad Lineal	6	4	2	5	3	2	0	0	0	0	1	1	0
Ventas	2	1	1	2	1	1	0	0	0	0	0	0	0
Pueblo Nuevo	2	2	0	1	1	0	0	0	0	0	1	1	0
Costillares	2	1	1	2	1	1	0	0	0	0	0	0	0
Villa de Vallecas	4	2	2	4	2	2	0	0	0	0	0	0	0
Casco Histórico	1	0	1	1	0	1	0	0	0	0	0	0	0
Santa Eugenia	3	2	1	3	2	1	0	0	0	0	0	0	0
Vicálvaro	2	1	1	2	1	1	0	0	0	0	0	0	0
Casco Histórico	1	1	0	1	1	0	0	0	0	0	0	0	0
Ambroz	1	0	1	1	0	1	0	0	0	0	0	0	0
San Blas	4	3	1	4	3	1	0	0	0	0	0	0	0
Simancas	1	0	1	1	0	1	0	0	0	0	0	0	0
Hellín	1	1	0	1	1	0	0	0	0	0	0	0	0
Arcos	1	1	0	1	1	0	0	0	0	0	0	0	0
Canillejas	1	1	0	1	1	0	0	0	0	0	0	0	0
Barajas	2	2	0	2	2	0	0	0	0	0	0	0	0
Casco Histórico	2	2	0	2	2	0	0	0	0	0	0	0	0
No consta	16	9	7	14	8	6	1	1	0	1	0	1	

MUERTES FETALES TARDIAS DE MADRES RESIDENTES, CLASIFICADAS POR FILIACION DEL NACIDO Y AMBITOS GEOGRAFICOS SEGUN EDAD CUMPLIDA Y AÑO DE NACIMIENTO DE LA MADRE. {R/R}

	TODAS LAS MFT			DENTRO DEL MATRIMONIO			FUERA DEL MATRIMONIO		
	Total CM	Municipio Madrid	Corona Metrop.	Total CM	Municipio Madrid	Corona Metrop.	Total CM	Municipio Madrid	Corona Metrop.
EDAD CUMPLIDA Y AÑO DE NACIMIENTO DE LA MADRE									
TODOS LOS AÑOS	156	97	42	135	82	38	21	15	4
De 15 a 19	3	1	1	3	1	1	0	0	0
18 1975	2	1	1	2	1	1	0	0	0
19 1973	1	0	0	1	0	0	0	0	0
De 20 a 24	15	12	2	11	8	2	4	4	0
20 1973	1	1	0	0	0	0	1	1	0
20 1972	1	1	0	1	1	0	0	0	0
21 1972	1	0	0	1	0	0	0	0	0
21 1971	1	0	1	1	0	1	0	0	0
22 1970	2	1	1	2	1	1	0	0	0
23 1970	1	1	0	1	1	0	0	0	0
23 1969	5	5	0	4	4	0	1	1	0
24 1969	1	1	0	0	0	0	1	1	0
24 1968	2	2	0	1	1	0	1	1	0
De 25 a 29	56	31	16	49	26	16	7	5	0
25 1968	3	0	2	3	0	2	0	0	0
25 1967	4	3	0	2	2	0	2	1	0
26 1967	4	1	2	4	1	2	0	0	0
26 1966	5	4	1	4	3	1	1	1	0
27 1966	4	2	1	3	2	1	1	0	0
27 1965	4	3	1	3	2	1	1	1	0
28 1965	6	2	2	6	2	2	0	0	0
28 1964	11	8	1	11	8	1	0	0	0
29 1964	8	2	5	7	1	5	1	1	0
29 1963	7	6	1	6	5	1	1	1	0
De 30 a 34	61	40	18	54	36	15	7	4	3
30 1963	6	3	3	6	3	3	0	0	0
30 1962	9	8	1	8	7	1	1	1	0
31 1962	6	4	1	6	4	1	0	0	0
31 1961	9	5	4	7	4	3	2	1	1
32 1961	6	4	2	6	4	2	0	0	0
32 1960	2	1	1	2	1	1	0	0	0
33 1960	9	6	3	8	6	2	1	0	1
33 1959	7	4	2	5	3	1	2	1	1
34 1959	5	3	1	4	2	1	1	1	0
34 1958	2	2	0	2	2	0	0	0	0
De 35 a 39	15	10	4	13	9	3	2	1	1
35 1958	2	0	1	2	0	1	0	0	0
35 1957	4	4	0	4	4	0	0	0	0
36 1957	1	0	1	1	0	1	0	0	0
36 1956	2	2	0	2	2	0	0	0	0
37 1956	1	1	0	1	1	0	0	0	0
37 1955	2	1	1	1	1	0	1	0	1
38 1955	1	1	0	1	1	0	0	0	0
38 1954	1	1	0	0	0	0	1	1	0
39 1953	1	0	1	1	0	1	0	0	0
De 40 a 44	6	3	1	5	2	1	1	1	0
40 1953	2	0	1	2	0	1	0	0	0
42 1951	1	1	0	1	1	0	0	0	0
43 1949	2	1	0	1	0	0	1	1	0
44 1948	1	1	0	1	1	0	0	0	0

MUERTES FETALES TARDIAS DE MADRES RESIDENTES, CLASIFICADAS POR SEXO DEL NACIDO SEGUN EDAD CUMPLIDA DE LA MADRE. {R/R}

	TODAS LAS MFT		
	Total	Hombres	Mujeres
EDAD CUMPLIDA DE LA MADRE			
TODAS LAS EDADES	156	98	58
De 15 a 19	3	3	0
18	2	2	0
19	1	1	0
De 20 a 24	15	8	7
20	2	1	1
21	2	0	2
22	2	1	1
23	6	3	3
24	3	3	0
De 25 a 29	56	37	19
25	7	5	2
26	9	7	2
27	8	5	3
28	17	12	5
29	15	8	7
De 30 a 34	61	37	24
30	15	11	4
31	15	8	7
32	8	6	2
33	16	6	10
34	7	6	1
De 35 a 39	15	11	4
35	6	5	1
36	3	2	1
37	3	2	1
38	2	2	0
39	1	0	1
De 40 a 44	6	2	4
40	2	1	1
42	1	0	1
43	2	0	2
44	1	1	0

MUERTES FETALES TARDIAS DE MADRES RESIDENTES, CLASIFICADAS POR SEXO DEL NACIDO SEGUN AÑO DE NACIMIENTO DE LA MADRE. {R/R}

AÑO DE NACIMIENTO DE LA MADRE	TODAS LAS MFT		
	Total	Hombres	Mujeres
TODOS LOS AÑOS	156	98	58
1975	2	2	0
1973	2	1	1
1972	2	1	1
1971	1	0	1
1970	3	1	2
1969	6	4	2
1968	5	5	0
1967	8	5	3
1966	9	6	3
1965	10	8	2
1964	19	12	7
1963	13	8	5
1962	15	7	8
1961	15	11	4
1960	11	4	7
1959	12	8	4
1958	4	4	0
1957	5	4	1
1956	3	1	2
1955	3	3	0
1954	1	1	0
1953	3	1	2
1951	1	0	1
1949	2	0	2
1948	1	1	0

MUERTES FETALES TARDIAS DE MADRES RESIDENTES, CLASIFICADAS POR PESO SEGUN TIEMPO DE GESTACION Y SEXO. {R/R}

TIEMPO DE GESTACION	PESO (GRAMOS)									
	TODOS LOS PESOS	De 500 a 999	De 1 000 a 1 499	De 1 500 a 1 999	De 2 000 a 2 499	De 2 500 a 2 999	De 3 000 a 3 499	De 3 500 a 3 999	De 4 000 y más	No consta
AMBOS SEXOS										
TOTAL	156	13	12	18	20	14	21	8	1	49
Menos de 28	9	3	2	0	0	0	0	0	0	4
De 28 a 31	31	8	7	7	2	0	1	0	0	6
De 32 a 36	57	1	3	9	9	6	4	1	0	24
De 37 a 41	45	0	0	1	8	8	12	7	1	8
De 42 y más	1	0	0	0	0	0	1	0	0	0
No consta	13	1	0	1	1	0	3	0	0	7
HOMBRES										
TOTAL	98	9	9	11	16	11	10	5	0	27
Menos de 28	7	1	2	0	0	0	0	0	0	4
De 28 a 31	21	6	5	4	2	0	1	0	0	3
De 32 a 36	39	1	2	6	6	4	2	1	0	17
De 37 a 41	25	0	0	0	7	7	5	4	0	2
De 42 y más	1	0	0	0	0	0	1	0	0	0
No consta	5	1	0	1	1	0	1	0	0	1
MUJERES										
TOTAL	58	4	3	7	4	3	11	3	1	22
Menos de 28	2	2	0	0	0	0	0	0	0	0
De 28 a 31	10	2	2	3	0	0	0	0	0	3
De 32 a 36	18	0	1	3	3	2	2	0	0	7
De 37 a 41	20	0	0	1	1	1	7	3	1	6
No consta	8	0	0	0	0	0	2	0	0	6





6.1.5. PARTOS DEL PERIODO 1982-1993:  
PRINCIPALES RESULTADOS COMPARATIVOS





## PARTOS CLASIFICADOS POR AÑOS, SEGUN INCRIPCION O RESIDENCIA DE LA MADRE Y MULTIPLICIDAD

	1982	1983	1984	1985	1986	1987	1988	1989	1990	1991	1992	1993
RESIDENTES EN LA COMUNIDAD DE MADRID												
TODOS LOS PARTOS	65051	60596	59326	56687	54311	53096	51238	50613	49584	48934	50308	49111
Sencillos	64267	60129	58829	56200	53827	52609	50768	50153	49082	48426	49783	48576
Dobles	755	459	492	474	479	481	460	447	488	498	515	526
Triples	29	8	5	12	5	6	10	12	13	10	9	9
Cuádruples o más	0	0	0	1	0	0	0	1	1	0	1	0
INSCRITOS EN LA COMUNIDAD DE MADRID												
TODOS LOS PARTOS	66184	61589	60329	57788	55260	53888	52139	51658	50553	49843	50841	49597
Sencillos	65357	61116	59814	57285	54768	53389	51654	51182	50034	49325	50303	49055
Dobles	796	464	510	490	485	491	475	463	503	508	526	534
Triples	31	9	5	12	7	8	10	12	14	10	11	8
Cuádruples o más	0	0	0	1	0	0	0	1	2	0	1	0
RESIDENTES EN MUNICIPIOS DE MADRID												
TODOS LOS PARTOS	39353	35850	34274	32221	29560	28570	27628	27576	26572	26265	26590	25846
Sencillos	38893	35561	33991	31940	29285	28304	27381	27308	26295	25977	26311	25560
Dobles	445	285	281	277	273	264	242	263	267	282	275	282
Triples	15	4	2	4	2	2	5	4	9	6	0	4
Cuádruples o más	0	0	0	0	0	0	0	1	1	0	4	0
INSCRITOS EN MUNICIPIO DE MADRID												
TODOS LOS PARTOS	65480	60739	59431	55540	52630	49054	44583	43688	42186	40260	39356	38073
Sencillos	64660	60272	58924	55050	52165	48581	44155	43260	41731	39821	38931	37652
Dobles	789	458	502	478	458	465	419	415	440	430	416	417
Triples	31	9	5	11	7	8	9	12	13	9	9	4
Cuádruples o más	0	0	0	1	0	0	0	1	2	0	0	0
RESIDENTES EN MUNICIPIOS DISTINTOS DE MADRID												
TODOS LOS PARTOS	25698	24746	25052	24466	24751	24526	23610	23037	23012	22669	23718	23265
Sencillos	25374	24568	24838	24260	24542	24305	23387	22845	22787	22449	23472	23016
Dobles	310	174	211	197	206	217	218	184	221	216	240	244
Triples	14	4	3	8	3	4	5	8	4	4	5	5
Cuádruples o más	0	0	0	1	0	0	0	0	0	0	1	0

## PARTOS DE MADRES RESIDENTES, CLASIFICADOS POR AÑOS, SEGUN AMBITOS GEOGRAFICOS, MULTIPLICIDAD Y VITALIDAD COMBINADAS

	1982	1983	1984	1985	1986	1987	1988	1989	1990	1991	1992	1993
COMUNIDAD DE MADRID												
TODOS LOS PARTOS	65051	60596	59326	56687	54311	53096	51238	50613	49584	48934	50308	49111
Partos con solo muertes fetales tardías	362	326	283	284	255	231	187	168	152	145	164	145
Partos con solo nacidos vivos	64665	60260	59040	56395	54056	52862	51044	50441	49423	48778	50136	48957
Partos con muertes fetales tardías y nacidos vivos	24	10	3	8	0	3	7	4	9	11	8	9
SENCILLOS												
TODOS LOS PARTOS	64267	60129	58829	56200	53827	52609	50768	50153	49082	48426	49783	48576
Nacidos vivos	63914	59809	58549	55921	53577	52379	50584	49989	48935	48283	49621	48433
Muertes fetales tardías	353	320	280	279	250	230	184	164	147	143	162	143
DOBLES												
TODOS LOS PARTOS	755	459	492	474	479	481	460	447	488	498	515	526
Dos nacidos vivos	728	443	486	463	474	477	451	439	474	487	507	517
Un nacido vivo y una muerte fetal tardía	19	10	3	7	0	3	6	4	9	9	6	7
Dos muertes fetales tardías	8	6	3	4	5	1	3	4	5	2	2	2
TRIPLES												
TODOS LOS PARTOS	29	8	5	12	5	6	10	12	13	10	9	9
Tres nacidos vivos	23	8	5	10	5	6	9	12	13	8	7	7
Dos nacidos vivos y una muerte fetal tardía	4	0	0	1	0	0	1	0	0	1	1	2
Un nacido vivo y dos muertes fetales	1	0	0	0	0	0	0	0	0	1	1	0
Tres muertes fetales tardías	1	0	0	1	0	0	0	0	0	0	0	0
CUADRUPLES O MAS												
TODOS LOS PARTOS	0	0	0	1	0	0	0	1	1	0	1	0
Solo nacidos vivos	0	0	0	1	0	0	0	0	0	0	0	0
Tres nacidos vivos y una muerte fetal tardía	0	0	0	0	0	0	0	1	1	0	1	0
MUNICIPIOS DISTINTOS DE MADRID												
TODOS LOS PARTOS	25698	24746	25052	24466	24751	24526	23610	23037	23012	22669	23718	23265
Partos con solo muertes fetales tardías	127	126	92	97	90	78	71	61	46	61	58	54
Partos con solo nacidos vivos	25557	24617	24960	24366	24661	24447	23537	22975	22964	22603	23655	23207
Partos con muertes fetales tardías y nacidos vivos	14	3	0	3	0	1	2	1	2	5	5	4
SENCILLOS												
TODOS LOS PARTOS	25374	24568	24838	24260	24542	24305	23387	22845	22787	22449	23472	23016
Nacidos vivos	25249	24445	24748	24166	24453	24227	23317	22788	22744	22389	23415	22963
Muertes fetales tardías	125	123	90	94	89	78	70	57	43	60	57	53
DOBLES												
TODOS LOS PARTOS	310	174	211	197	206	217	218	184	221	216	240	244
Dos nacidos vivos	298	168	209	193	205	216	215	179	216	210	235	239
Un nacido vivo y una muerte fetal tardía	10	3	0	2	0	1	2	1	2	5	4	4
Dos muertes fetales tardías	2	3	2	2	1	0	1	4	3	1	1	1
TRIPLES												
TODOS LOS PARTOS	14	4	3	8	3	4	5	8	4	4	5	5
Tres nacidos vivos	10	4	3	6	3	4	5	8	4	4	4	5
Dos nacidos vivos y una muerte fetal tardía	4	0	0	1	0	0	0	0	0	0	0	0
Un nacido vivo y dos muertes fetales tardías	0	0	0	0	0	0	0	0	0	0	1	0
Tres muertes fetales tardías	0	0	0	1	0	0	0	0	0	0	0	0
CUADRUPLES O MAS												
TODOS LOS PARTOS	0	0	0	1	0	0	0	0	0	0	1	0
Tres nacidos vivos y una muerte fetal tardía	0	0	0	0	0	0	0	0	0	0	1	0
Solo nacidos vivos	0	0	0	1	0	0	0	0	0	0	0	0



## PARTOS DE MADRES RESIDENTES, CLASIFICADAS POR AÑOS, SEGUN NORMALIDAD, ASISTENCIA RECIBIDA Y LUGAR DEL PARTO COMBINADOS

	1982	1983	1984	1985	1986	1987	1988	1989	1990	1991	1992	1993
TODOS LOS PARTOS	65051	60596	59326	56687	54311	53096	51238	50613	49584	48934	50308	49111
PARTOS NORMALES	60532	56050	55427	52924	50136	48507	46817	46025	44991	43815	44823	44098
Asistido por personal sanitario	60359	55891	55299	52793	50106	48478	46788	45995	44967	43808	44811	44081
En el domicilio	301	389	275	237	185	153	154	165	203	195	134	141
En el centro sanitario	60038	55475	55003	52536	49902	48317	46627	45814	44751	43606	44663	43925
Otro lugar	20	27	21	20	19	8	7	16	13	7	14	15
No asistido por personal sanitario	173	159	128	131	30	29	29	30	24	7	12	17
En el domicilio	166	156	118	131	29	28	24	28	20	6	11	15
En otro lugar	7	3	10	0	1	1	5	2	4	1	1	2
PARTOS DISTOCICOS	4519	4546	3899	3763	4175	4589	4421	4588	4593	5119	5485	5013
Asistido por personal sanitario	4519	4546	3899	3763	4170	4587	4419	4584	4591	5116	5485	5013
En el domicilio	17	19	12	8	12	16	19	10	15	15	13	19
En el centro sanitario	4500	4527	3887	3754	4157	4569	4400	4573	4575	5096	5472	4991
Otro lugar	2	0	0	1	1	2	0	1	1	5	0	3
No asistido por personal sanitario	0	0	0	0	5	2	2	4	2	3	0	0
En el domicilio	0	0	0	0	3	2	2	4	1	3	0	0
En otro lugar	0	0	0	0	2	0	0	0	1	0	0	0

## PARTOS DE MADRES RESIDENTES, CLASIFICADOS POR AÑOS, SEGUN EL DIA DE LA SEMANA, ASISTENCIA RECIBIDA Y LUGAR DEL PARTO COMBINADOS

	1982	1983	1984	1985	1986	1987	1988	1989	1990	1991	1992	1993
DIAS DE LA SEMANA												
TODOS LOS PARTOS	65051	60596	59326	56687	54311	53096	51238	50613	49584	48934	50308	49111
Asistido por personal sanitario	64878	60437	59198	56556	54276	53065	51207	50579	49558	48924	50296	49094
Lunes	9505	8896	8688	8511	8125	7730	7585	7360	7311	7097	7209	7075
Martes	9689	9027	8850	8832	8032	8007	7775	7580	7471	7492	7696	7624
Miércoles	9289	8957	8794	8384	8167	7820	7467	7609	7383	7226	7722	7518
Jueves	9417	8820	8557	8162	7718	7741	7540	7569	7275	7317	7495	7236
Viernes	9722	8922	8696	8281	8138	8023	7748	7482	7509	7268	7548	7526
Sábado	8930	8299	8231	7668	7448	7220	6948	6777	6705	6581	6621	6389
Domingo	8326	7516	7382	6718	6648	6524	6144	6202	5904	5943	6005	5726
No consta	0	0	0	0	0	0	0	0	0	0	0	0
No asistido por personal sanitario	173	159	128	131	35	31	31	34	26	10	12	17
Lunes	22	26	19	15	3	7	4	8	6	4	1	3
Martes	29	29	21	17	8	3	4	6	2	0	0	2
Miércoles	23	23	14	25	4	5	6	4	1	1	1	2
Jueves	17	21	18	19	8	3	3	8	4	2	5	0
Viernes	26	18	19	18	5	5	7	3	4	1	2	2
Sábado	29	21	15	19	4	3	3	3	4	1	1	5
Domingo	27	21	22	18	3	5	4	2	5	1	2	3
No consta	0	0	0	0	0	0	0	0	0	0	0	0
EN EL DOMICILIO	484	564	405	376	229	199	199	207	239	219	158	175
Asistido por personal sanitario	318	408	287	245	197	169	173	175	218	210	147	160
Lunes	43	62	41	42	33	28	26	23	30	25	32	15
Martes	47	58	40	31	30	23	28	20	37	29	21	25
Miércoles	42	61	40	33	26	26	40	30	30	29	28	25
Jueves	47	67	46	34	26	19	29	30	31	29	24	26
Viernes	55	61	50	31	35	28	9	19	37	31	16	28
Sábado	47	54	42	42	24	27	20	28	26	26	17	18
Domingo	37	45	28	32	23	18	21	25	27	41	9	23
No consta	0	0	0	0	0	0	0	0	0	0	0	0
No asistido por personal sanitario	166	156	118	131	32	30	26	32	21	9	11	15
Lunes	20	25	17	15	3	7	4	8	5	3	0	3
Martes	28	28	20	17	8	3	4	6	2	0	0	2
Miércoles	22	22	14	25	4	5	4	4	1	1	1	1
Jueves	16	21	18	19	6	3	3	8	2	2	5	0
Viernes	25	18	18	18	4	5	5	3	4	1	2	2
Sábado	28	21	13	19	4	3	2	2	3	1	1	4
Domingo	27	21	18	18	3	4	4	1	4	1	2	3
No consta	0	0	0	0	0	0	0	0	0	0	0	0
EN CENTRO SANITARIO	64538	60002	58890	56290	54059	52886	51027	50387	49326	48702	50135	48916
Asistido por personal sanitario	64538	60002	58890	56290	54059	52886	51027	50387	49326	48702	50135	48916
Lunes	9458	8834	8643	8467	8087	7701	7559	7335	7279	7070	7174	7058
Martes	9635	8963	8808	8797	8000	7981	7745	7559	7432	7462	7674	7598
Miércoles	9246	8896	8753	8350	8136	7793	7425	7575	7352	7196	7692	7491
Jueves	9367	8746	8506	8124	7692	7721	7511	7536	7242	7286	7470	7207
Viernes	9664	8853	8641	8247	8100	7994	7737	7460	7467	7236	7531	7493
Sábado	8882	8243	8186	7624	7422	7192	6927	6746	6677	6554	6599	6367
Domingo	8286	7467	7353	6681	6622	6504	6123	6176	5877	5898	5995	5702
No consta	0	0	0	0	0	0	0	0	0	0	0	0
EN OTRO LUGAR	29	30	31	21	23	11	12	19	19	13	15	20
Asistido por personal sanitario	22	27	21	21	20	10	7	17	14	12	14	18
Lunes	4	0	4	2	5	1	0	2	2	2	3	2
Martes	7	6	2	4	2	3	2	1	2	1	1	1
Miércoles	1	0	1	1	5	1	2	4	1	1	2	2
Jueves	3	7	5	4	0	1	0	3	2	2	1	3
Viernes	3	8	5	3	3	1	2	3	5	1	1	5
Sábado	1	2	3	2	2	1	1	3	2	1	5	4
Domingo	3	4	1	5	3	2	0	1	0	4	1	1
No consta	0	0	0	0	0	0	0	0	0	0	0	0

## 49 [1512]

## PARTOS DE MADRES RESIDENTES, CLASIFICADOS POR AÑOS, SEGUN EL DIA DE LA SEMANA, ASISTENCIA RECIBIDA Y LUGAR DEL PARTO COMBINADOS (CONCL.)

	1982	1983	1984	1985	1986	1987	1988	1989	1990	1991	1992	1993
EN OTRO LUGAR (CONCL.)												
No asistido por personal sanitario	7	3	10	0	3	1	5	2	5	1	1	2
Lunes	2	1	2	0	0	0	0	0	1	1	1	0
Martes	1	1	1	0	0	0	0	0	0	0	0	0
Miércoles	1	1	0	0	0	0	2	0	0	0	0	1
Jueves	1	0	0	0	2	0	0	0	2	0	0	0
Viernes	1	0	1	0	1	0	2	0	0	0	0	0
Sábado	1	0	2	0	0	0	1	1	1	0	0	1
Domingo	0	0	4	0	0	1	0	1	1	0	0	0
No consta	0	0	0	0	0	0	0	0	0	0	0	0

## 50 [1513]

## PARTOS DE MADRES RESIDENTES, CLASIFICADOS POR AÑOS, SEGUN NORMALIDAD Y MADURIDAD COMBINADOS

	1982	1983	1984	1985	1986	1987	1988	1989	1990	1991	1992	1993
TODOS LOS PARTOS												
Total	65051	60596	59326	56687	54311	53096	51238	50613	49584	48934	50308	49111
Pretérmino	4504	3011	4753	4424	3033	3029	2658	2634	2649	2726	2685	2469
A término	9807	7791	18458	27224	30837	34332	31131	29304	26903	27685	33688	33757
Postérmino	499	635	1181	1644	1538	1543	1483	1581	1628	1625	1580	1537
No consta	50241	49159	34934	23395	18903	14192	15966	17094	18404	16898	12355	11348
NORMAL												
Total	60532	56050	55427	52924	50136	48507	46817	46025	44991	43815	44823	44098
Pretérmino	4124	2744	4271	3940	2621	2584	2261	2228	2253	2265	2190	1995
A término	8982	7086	17137	25419	28680	31640	28720	27009	24796	25118	30398	30306
Postérmino	427	545	1037	1450	1371	1348	1308	1372	1435	1378	1325	1290
No consta	46999	45675	32982	22115	17464	12935	14528	15416	16507	15054	10910	10507
DISTOCICO												
Total	4519	4546	3899	3763	4175	4589	4421	4588	4593	5119	5485	5013
Pretérmino	380	267	482	484	412	445	397	406	396	461	495	474
A término	825	705	1321	1805	2157	2692	2411	2295	2107	2567	3290	3451
Postérmino	72	90	144	194	167	195	175	209	193	247	255	247
No consta	3242	3484	1952	1280	1439	1257	1438	1678	1897	1844	1445	841







6.1.6. PARTOS OCURRIDOS EN 1993:  
PRINCIPALES RESULTADOS ESTADISTICOS





## PARTOS DE MADRES RESIDENTES, CLASIFICADOS POR MULTIPLICIDAD Y SEXO COMBINADOS, SEGUN MUNICIPIOS Y AMBITOS GEOGRAFICOS DE RESIDENCIA DE LA MADRE {R/R}

	TODOS LOS PARTOS				SENCILLOS		DOBLES			TRIPLES		
	TOTAL	Sólo niños	Sólo niñas	Niños y niñas	1 niño	1 niña	Niños	1 niño 1 niña	Niñas	2 niños 1 niña	1 niño 2 niñas	3 niñas
TOTAL RESIDENTES CM	49111	25276	23680	155	25085	23491	191	148	187	4	3	2
MUNICIPIOS												
Ajalvir	15	10	5	0	10	5	0	0	0	0	0	0
Alamo (El)	34	17	17	0	17	17	0	0	0	0	0	0
Alcalá de Henares	1717	877	830	10	871	828	6	9	2	1	0	0
Alcobendas	832	456	374	2	454	371	2	2	3	0	0	0
Alcorcón	1022	540	479	3	537	478	3	3	1	0	0	0
Aldea del Fresno	14	9	5	0	9	5	0	0	0	0	0	0
Algete	189	91	97	1	91	97	0	1	0	0	0	0
Alpedrete	57	26	31	0	26	31	0	0	0	0	0	0
Ambite	2	2	0	0	2	0	0	0	0	0	0	0
Anchuelo	9	5	4	0	5	4	0	0	0	0	0	0
Aranjuez	389	209	180	0	208	180	1	0	0	0	0	0
Arganda del Rey	327	158	169	0	157	168	1	0	1	0	0	0
Arroyomolinos	21	13	8	0	13	8	0	0	0	0	0	0
Atazar (El)	3	3	0	0	3	0	0	0	0	0	0	0
Batres	7	6	1	0	6	1	0	0	0	0	0	0
Becerril de la Sierra	33	23	10	0	23	10	0	0	0	0	0	0
Belmonte de Tajo	10	5	5	0	5	5	0	0	0	0	0	0
Boadilla del Monte	180	93	87	0	92	87	1	0	0	0	0	0
Boalo (El)	32	19	13	0	19	13	0	0	0	0	0	0
Braojos	3	2	1	0	2	1	0	0	0	0	0	0
Brea de Tajo	5	2	3	0	2	3	0	0	0	0	0	0
Brunete	34	22	12	0	20	12	2	0	0	0	0	0
Buitrago del Lozoya	18	8	10	0	8	10	0	0	0	0	0	0
Bustarviejo	16	12	4	0	12	4	0	0	0	0	0	0
Cabanillas de la Sierra	4	2	2	0	2	2	0	0	0	0	0	0
Cabrera (La)	10	3	7	0	3	7	0	0	0	0	0	0
Cadalso de los Vidrios	18	8	10	0	8	10	0	0	0	0	0	0
Camarma de Esteruelas	19	9	10	0	9	9	0	0	1	0	0	0
Campo Real	26	10	16	0	10	16	0	0	0	0	0	0
Canencia	3	2	1	0	2	1	0	0	0	0	0	0
Carabaña	14	8	6	0	8	6	0	0	0	0	0	0
Casarrubuelos	8	5	3	0	5	3	0	0	0	0	0	0
Cenicientos	10	5	5	0	5	5	0	0	0	0	0	0
Cercedilla	64	24	40	0	24	40	0	0	0	0	0	0
Cervera de Buitrago	1	0	1	0	0	1	0	0	0	0	0	0
Ciempozuelos	123	69	54	0	69	54	0	0	0	0	0	0
Cobeña	29	14	15	0	14	15	0	0	0	0	0	0
Colmenar de Oreja	57	20	37	0	20	37	0	0	0	0	0	0
Colmenar del Arroyo	10	5	5	0	5	5	0	0	0	0	0	0
Colmenar Viejo	366	180	185	1	179	185	1	1	0	0	0	0
Colmenarejo	47	22	25	0	21	24	1	0	1	0	0	0
Collado-Mediano	39	25	14	0	25	14	0	0	0	0	0	0
Collado Villaalba	513	278	234	1	278	232	0	1	2	0	0	0
Corpa	3	1	2	0	1	2	0	0	0	0	0	0
Coslada	833	425	406	2	421	404	4	1	2	0	1	0
Cubas	10	6	4	0	6	4	0	0	0	0	0	0
Chapinería	8	4	4	0	4	4	0	0	0	0	0	0
Chinchón	43	23	19	1	23	19	0	1	0	0	0	0
Daganzo de Arriba	30	17	13	0	17	13	0	0	0	0	0	0
Escorial (El)	115	64	50	1	63	49	1	1	1	0	0	0
Estremera	11	4	7	0	4	6	0	0	1	0	0	0
Fresnedillas	3	1	2	0	1	2	0	0	0	0	0	0
Fresno de Torote	2	1	1	0	1	1	0	0	0	0	0	0
Fuencabada	2121	1086	1027	8	1071	1016	15	7	11	0	1	0
Fuente el Saz de Jarama	35	26	9	0	26	9	0	0	0	0	0	0
Fuentidueña de Tajo	19	9	10	0	9	10	0	0	0	0	0	0
Galapagar	209	101	108	0	101	106	0	0	2	0	0	0
Garganta de los Montes	3	2	1	0	2	1	0	0	0	0	0	0
Gargantilla del Lozoya	2	2	0	0	2	0	0	0	0	0	0	0
Gascones	2	1	1	0	1	1	0	0	0	0	0	0

## PARTOS DE MADRES RESIDENTES, CLASIFICADOS POR MULTIPLICIDAD Y SEXO COMBINADOS, SEGUN MUNICIPIOS Y AMBITOS GEOGRAFICOS DE RESIDENCIA DE LA MADRE {R/R} (CONT.)

	TODOS LOS PARTOS				SENCILLOS		DOBLES			TRIPLES		
	TOTAL	Sólo niños	Sólo niñas	Niños y niñas	1 niño	1 niña	Niños	1 niño 1 niña	Niñas	2 niños 1 niña	1 niño 2 niñas	3 niñas
Getafe	1153	592	557	4	588	550	4	3	7	1	0	0
Griñón	34	21	13	0	21	13	0	0	0	0	0	0
Guadalix de la Sierra	29	9	20	0	9	20	0	0	0	0	0	0
Guadarrama	105	54	51	0	54	50	0	0	1	0	0	0
Horcajuelo de la Sierra	1	1	0	0	1	0	0	0	0	0	0	0
Hoyo de Manzanares	84	43	41	0	42	41	1	0	0	0	0	0
Humanes de Madrid	124	61	63	0	59	62	2	0	1	0	0	0
Leganés	1605	830	773	2	822	768	8	2	5	0	0	0
Loeches	34	8	26	0	8	26	0	0	0	0	0	0
Lozoya	3	2	1	0	2	1	0	0	0	0	0	0
Lozoyuela-Navas-Sieteiglesias	6	2	4	0	2	4	0	0	0	0	0	0
Madrid	25846	13332	12432	82	13229	12331	103	80	99	2	0	2
Majadahonda	449	239	209	1	238	206	1	1	3	0	0	0
Manzanares el Real	40	13	27	0	13	27	0	0	0	0	0	0
Meco	93	46	46	1	45	46	1	0	0	0	1	0
Mejorada del Campo	189	102	87	0	102	86	0	0	1	0	0	0
Miraflores de la Sierra	35	26	9	0	26	9	0	0	0	0	0	0
Molar (El)	38	23	15	0	23	15	0	0	0	0	0	0
Molinos (Los)	46	23	23	0	23	23	0	0	0	0	0	0
Montejo de la Sierra	2	1	1	0	1	1	0	0	0	0	0	0
Moraleja de Enmedio	17	6	11	0	6	11	0	0	0	0	0	0
Moralzarzal	43	24	19	0	24	19	0	0	0	0	0	0
Morata de Tajuña	66	30	36	0	30	36	0	0	0	0	0	0
Móstoles	2006	1030	968	8	1024	960	6	8	8	0	0	0
Navacerrada	18	8	10	0	8	10	0	0	0	0	0	0
Navalafuente	5	3	2	0	3	2	0	0	0	0	0	0
Navalagamella	2	2	0	0	2	0	0	0	0	0	0	0
Navalcarnero	123	63	60	0	63	60	0	0	0	0	0	0
Navarredonda	1	0	1	0	0	1	0	0	0	0	0	0
Navas del Rey	10	7	3	0	7	3	0	0	0	0	0	0
Nuevo Baztán	15	7	8	0	7	8	0	0	0	0	0	0
Olmeda de las Fuentes	1	0	1	0	0	1	0	0	0	0	0	0
Orusco	8	7	1	0	7	1	0	0	0	0	0	0
Paracuellos de Jarama	52	26	26	0	26	26	0	0	0	0	0	0
Parla	790	406	382	2	404	381	2	2	1	0	0	0
Patones	2	0	2	0	0	2	0	0	0	0	0	0
Pedrezuela	10	2	8	0	2	8	0	0	0	0	0	0
Pelayos de la Presa	10	6	4	0	6	4	0	0	0	0	0	0
Perales de Tajuña	32	15	16	1	15	16	0	1	0	0	0	0
Pinilla del Valle	3	2	1	0	2	1	0	0	0	0	0	0
Pinto	278	125	150	3	122	148	3	3	2	0	0	0
Piñuecar	2	0	2	0	0	2	0	0	0	0	0	0
Pozuelo de Alarcón	702	369	332	1	367	329	2	1	3	0	0	0
Pozuelo del Rey	3	3	0	0	3	0	0	0	0	0	0	0
Puentes Viejas	2	2	0	0	2	0	0	0	0	0	0	0
Quijorna	9	4	5	0	4	5	0	0	0	0	0	0
Rascafría	15	8	7	0	8	6	0	0	1	0	0	0
Ribatejada	1	0	1	0	0	1	0	0	0	0	0	0
Rivas-Vaciamadrid	428	198	229	1	197	227	1	1	2	0	0	0
Robledo de Chavela	19	7	12	0	7	12	0	0	0	0	0	0
Rozas de Madrid (Las)	605	298	304	3	295	298	3	3	6	0	0	0
Rozas de Puerto Real	1	1	0	0	1	0	0	0	0	0	0	0
San Agustín de Guadalix	82	38	44	0	38	43	0	0	1	0	0	0
San Fernando de Henares	423	236	187	0	235	185	1	0	2	0	0	0
San Lorenzo del Escorial	112	52	60	0	50	60	2	0	0	0	0	0
San Martín de la Vega	110	58	51	1	58	50	0	1	1	0	0	0
San Martín de Valdeiglesias	55	20	34	1	19	34	1	1	0	0	0	0
San Sebastián de los Reyes	693	355	333	5	352	328	3	5	5	0	0	0
Santa María de la Alameda	5	1	4	0	1	4	0	0	0	0	0	0



## PARTOS DE MADRES RESIDENTES, CLASIFICADOS POR MULTIPLICIDAD Y SEXO COMBINADOS, SEGUN MUNICIPIOS Y AMBITOS GEOGRAFICOS DE RESIDENCIA DE LA MADRE {R/R} (CONT.)

	TODOS LOS PARTOS				SENCILLOS		DOBLES			TRIPLES		
	TOTAL	Sólo niños	Sólo niñas	Niños y niñas	1 niño	1 niña	Niños	1 niño 1 niña	Niñas	2 niños 1 niña	1 niño 2 niñas	3 niñas
MUNICIPIOS (CONCL.)												
Santorcaz	3	2	1	0	2	1	0	0	0	0	0	0
Santos de la Humosa (Los)	9	4	5	0	4	5	0	0	0	0	0	0
Serranillos del Valle	3	2	1	0	2	1	0	0	0	0	0	0
Sevilla la Nueva	18	12	6	0	12	6	0	0	0	0	0	0
Somosierra	1	1	0	0	1	0	0	0	0	0	0	0
Soto del Real	47	22	25	0	20	25	2	0	0	0	0	0
Talamanca de Jarama	12	3	9	0	3	9	0	0	0	0	0	0
Tielmes	22	14	8	0	13	7	1	0	1	0	0	0
Titulcia	8	3	5	0	3	5	0	0	0	0	0	0
Torrejón de Ardoz	973	501	466	6	499	461	2	6	5	0	0	0
Torrejón de la Calzada	28	14	14	0	14	14	0	0	0	0	0	0
Torrejón de Velasco	18	8	10	0	8	10	0	0	0	0	0	0
Torrelaguna	19	13	6	0	13	6	0	0	0	0	0	0
Torreloz	130	68	62	0	68	62	0	0	0	0	0	0
Torremocha de Jarama	2	1	1	0	1	1	0	0	0	0	0	0
Torres de la Alameda	38	22	16	0	22	15	0	0	1	0	0	0
Tres Cantos	424	200	224	0	198	223	2	0	1	0	0	0
Valdaracete	9	4	5	0	4	5	0	0	0	0	0	0
Valdeavero	6	5	0	1	5	0	0	1	0	0	0	0
Valdelaguna	5	4	1	0	4	1	0	0	0	0	0	0
Vaidemanco	5	2	3	0	2	3	0	0	0	0	0	0
Valdemaqueda	6	2	4	0	2	4	0	0	0	0	0	0
Valdemorillo	46	24	22	0	24	22	0	0	0	0	0	0
Valdemoro	255	136	119	0	136	118	0	0	1	0	0	0
Valdeolmos	21	12	9	0	12	9	0	0	0	0	0	0
Valdepiélagos	3	0	3	0	0	3	0	0	0	0	0	0
Valdetorres de Jarama	16	9	7	0	9	7	0	0	0	0	0	0
Vaidilecha	29	16	13	0	15	13	1	0	0	0	0	0
Valverde de Alcalá	2	0	2	0	0	2	0	0	0	0	0	0
Velilla de San Antonio	56	25	31	0	25	31	0	0	0	0	0	0
Vellón (El)	9	4	5	0	4	5	0	0	0	0	0	0
Venturada	5	2	3	0	2	3	0	0	0	0	0	0
Villa del Prado	41	26	15	0	26	15	0	0	0	0	0	0
Villaconejos	32	22	10	0	21	10	1	0	0	0	0	0
Villalbilla	21	13	8	0	13	8	0	0	0	0	0	0
Villamanrique de Tajo	4	2	2	0	2	2	0	0	0	0	0	0
Villamanta	10	5	4	1	5	4	0	1	0	0	0	0
Villanueva de la Cañada	75	28	46	1	28	46	0	1	0	0	0	0
Villanueva de Perales	3	2	1	0	2	1	0	0	0	0	0	0
Villanueva del Pardillo	38	19	19	0	19	19	0	0	0	0	0	0
Villar del Olmo	9	6	3	0	6	3	0	0	0	0	0	0
Villarejo de Salvanés	60	32	28	0	32	27	0	0	1	0	0	0
Villaviciosa de Odón	125	63	62	0	63	62	0	0	0	0	0	0
Villavieja del Lozoya	1	1	0	0	1	0	0	0	0	0	0	0
Zarzalejo	10	5	5	0	5	5	0	0	0	0	0	0
AMBITOS GEOGRAFICOS												
Area Metropolitana	44015	22653	21217	145	22478	21046	175	139	169	4	2	2
Madrid	25846	13332	12432	82	13229	12331	103	80	99	2	0	2
Almendra Central	8215	4255	3934	26	4216	3898	39	25	34	1	0	2
Periferia Noroeste	6095	3135	2945	15	3118	2923	17	14	22	1	0	0
Periferia Este	3259	1681	1564	14	1669	1555	12	14	9	0	0	0
Periferia Sur	8261	4252	3982	27	4217	3948	35	27	34	0	0	0
No consta	16	9	7	0	9	7	0	0	0	0	0	0
Corona Metropolitana	18169	9321	8785	63	9249	8715	72	59	70	2	2	0
Norte	2315	1191	1116	8	1183	1107	8	8	9	0	0	0
Sur	8975	4609	4336	30	4568	4301	41	28	35	1	1	0
Este	4671	2390	2262	19	2376	2248	14	17	14	1	1	0
Oeste	2208	1131	1071	6	1122	1059	9	6	12	0	0	0
Municipios no metropolitanos	5096	2623	2463	10	2607	2445	16	9	18	0	1	0

## PARTOS DE MADRES RESIDENTES, CLASIFICADOS POR MULTIPLICIDAD Y SEXO COMBINADOS, SEGUN MUNICIPIOS Y AMBITOS GEOGRAFICOS DE RESIDENCIA DE LA MADRE {R/R} (CONT.)

	TODOS LOS PARTOS				SENCILLOS		DOBLES			TRIPLES		
	TOTAL	Sólo niños	Sólo niñas	Niños y niñas	1 niño	1 niña	Niños	1 niño 1 niña	Niñas	2 niños 1 niña	1 niño 2 niñas	3 niñas
DISTRITOS Y BARRIOS DEL MUNICIPIO DE MADRID												
Centro	1245	661	579	5	656	574	5	5	5	0	0	0
Palacio	227	127	100	0	127	99	0	0	1	0	0	0
Embajadores	405	194	209	2	191	206	3	2	3	0	0	0
Cortes	83	34	49	0	34	49	0	0	0	0	0	0
Justicia	160	96	62	2	95	62	1	2	0	0	0	0
Universidad	302	175	126	1	174	125	1	1	1	0	0	0
Sol	68	35	33	0	35	33	0	0	0	0	0	0
Arganzuela	1008	527	480	1	522	476	5	1	4	0	0	0
Imperial	155	87	68	0	87	68	0	0	0	0	0	0
Acacias	311	163	148	0	161	148	2	0	0	0	0	0
Chopera	150	71	79	0	70	78	1	0	1	0	0	0
Legazpi	42	23	19	0	23	18	0	0	1	0	0	0
Delicias	142	78	64	0	76	63	2	0	1	0	0	0
Palos de Moguer	202	102	99	1	102	98	0	1	1	0	0	0
Atocha	6	3	3	0	3	3	0	0	0	0	0	0
Retiro	965	503	460	2	498	453	5	2	6	0	0	1
Pacífico	276	146	130	0	142	129	4	0	1	0	0	0
Adelfas	137	68	69	0	68	69	0	0	0	0	0	0
Estrella	179	94	83	2	94	80	0	2	2	0	0	1
Ibiza	198	105	93	0	105	92	0	0	1	0	0	0
Jerónimos	49	24	25	0	24	25	0	0	0	0	0	0
Niño Jesús	126	66	60	0	65	58	1	0	2	0	0	0
Salamanca	1194	585	605	4	581	599	4	4	5	0	0	1
Recoletos	128	59	68	1	59	68	0	1	0	0	0	0
Goya	254	123	131	0	123	131	0	0	0	0	0	0
Fuente del Berro	176	82	93	1	80	92	2	1	0	0	0	1
Guindalera	325	162	162	1	162	160	0	1	2	0	0	0
Lista	174	88	86	0	87	84	1	0	2	0	0	0
Castellana	137	71	65	1	70	64	1	1	1	0	0	0
Chamartín	1385	722	656	7	712	650	10	7	6	0	0	0
El Viso	129	64	64	1	64	64	0	1	0	0	0	0
Prosperidad	365	197	166	2	196	165	1	2	1	0	0	0
Ciudad Jardín	155	76	79	0	75	78	1	0	1	0	0	0
Hispanoamérica	323	162	160	1	158	159	4	1	1	0	0	0
Nueva España	209	118	90	1	115	89	3	1	1	0	0	0
Castilla	204	105	97	2	104	95	1	2	2	0	0	0
Tetuán	1214	609	602	3	606	595	3	3	7	0	0	0
Bellas Vistas	240	128	111	1	127	111	1	1	0	0	0	0
Cuatro Caminos	287	145	142	0	145	140	0	0	2	0	0	0
Castillejos	194	91	103	0	90	99	1	0	4	0	0	0
Almenara	146	72	74	0	72	73	0	0	1	0	0	0
Valdeacederas	185	95	90	0	95	90	0	0	0	0	0	0
Berruete	162	78	82	2	77	82	1	2	0	0	0	0
Chamberí	1204	648	552	4	641	551	7	3	1	1	0	0
Gaztambide	205	115	89	1	113	89	2	1	0	0	0	0
Arapiles	227	118	108	1	118	108	0	1	0	0	0	0
Trafalgar	239	128	111	0	126	110	2	0	1	0	0	0
Almagro	159	86	71	2	85	71	1	1	0	1	0	0
Ríos Rosas	218	116	102	0	115	102	1	0	0	0	0	0
Vallehermoso	156	85	71	0	84	71	1	0	0	0	0	0
Fuencarral-El Pardo	1855	971	880	4	966	871	5	3	9	1	0	0
El Pardo	50	33	17	0	33	17	0	0	0	0	0	0
Fuente Arreina	39	21	18	0	21	18	0	0	0	0	0	0
Peña Grande	496	254	241	1	252	236	2	1	5	0	0	0
El Pilar	463	234	229	0	234	228	0	0	1	0	0	0
La Paz	369	194	174	1	192	171	2	1	3	0	0	0

## PARTOS DE MADRES RESIDENTES, CLASIFICADOS POR MULTIPLICIDAD Y SEXO COMBINADOS, SEGUN MUNICIPIOS Y AMBITOS GEOGRAFICOS DE RESIDENCIA DE LA MADRE {R/R} (CONT.)

	TODOS LOS PARTOS			SENCILLOS		DOBLES			TRIPLES			
	TOTAL	Sólo niños	Sólo niñas	Niños y niñas	1 niño	1 niña	Niños	1 niño 1 niña	Niñas	2 niños 1 niña	1 niño 2 niñas	3 niñas
DISTRITOS Y BARRIOS DEL MUNICIPIO DE MADRID (CONT.)												
Fuencarral-El Pardo (Cont.)												
Valverde	274	152	121	1	152	121	0	1	0	0	0	0
Mirasierra	148	76	71	1	75	71	1	0	0	1	0	0
El Goloso	16	7	9	0	7	9	0	0	0	0	0	0
Moncloa-Aravaca												
Casa de Campo	91	44	47	0	43	47	1	0	0	0	0	0
Argüelles	191	95	96	0	94	95	1	0	1	0	0	0
Ciudad Universitaria	119	61	58	0	60	57	1	0	1	0	0	0
Valdezarza	307	155	151	1	155	151	0	1	0	0	0	0
Valdemarín	6	3	3	0	3	3	0	0	0	0	0	0
El Plantío	12	6	6	0	6	6	0	0	0	0	0	0
Aravaca	146	72	73	1	71	73	1	1	0	0	0	0
Latina												
Los Cármenes	118	58	59	1	57	59	1	1	0	0	0	0
Puerta del Ángel	356	206	150	0	206	149	0	0	1	0	0	0
Lucero	288	166	121	1	163	120	3	1	1	0	0	0
Aluche	559	283	276	0	283	273	0	0	3	0	0	0
Campamento	134	67	66	1	66	66	1	1	0	0	0	0
Las Águilas	412	224	186	2	223	186	1	2	0	0	0	0
Carabanchel												
Comillas	202	109	93	0	109	91	0	0	2	0	0	0
Opánel	318	159	158	1	159	154	0	1	4	0	0	0
San Isidro	328	171	156	1	170	155	1	1	1	0	0	0
Vista Alegre	364	201	159	4	197	159	4	4	0	0	0	0
Puerta Bonita	273	136	136	1	136	134	0	1	2	0	0	0
Buenavista	216	108	108	0	106	107	2	0	1	0	0	0
Abrantes	208	100	108	0	100	107	0	0	1	0	0	0
Usera												
Orcasitas	161	73	88	0	73	88	0	0	0	0	0	0
Orcasur	131	60	70	1	59	69	1	1	1	0	0	0
San Fermín	141	75	66	0	74	66	1	0	0	0	0	0
Almendrales	135	72	62	1	71	62	1	1	0	0	0	0
Moscardó	225	108	117	0	107	116	1	0	1	0	0	0
Zofío	119	62	57	0	60	56	2	0	1	0	0	0
Pradolongo	130	75	55	0	74	53	1	0	2	0	0	0
Puente de Vallecas												
Entrevías	410	207	203	0	206	201	1	0	2	0	0	0
San Diego	384	186	196	2	185	193	1	2	3	0	0	0
Palomeras Bajas	226	119	107	0	118	106	1	0	1	0	0	0
Palomeras Sureste	579	318	259	2	315	258	3	2	1	0	0	0
Portazgo	271	130	137	4	129	134	1	4	3	0	0	0
Numancia	432	204	225	3	200	225	4	3	0	0	0	0
Moratalaz												
Pavones	78	41	37	0	41	37	0	0	0	0	0	0
Horcajo	1	1	0	0	1	0	0	0	0	0	0	0
Marroquina	343	178	162	3	176	161	2	3	1	0	0	0
Media Legua	192	97	93	2	95	93	2	2	0	0	0	0
Fontarrón	173	99	74	0	99	74	0	0	0	0	0	0
Vinateros	167	73	92	2	73	92	0	2	0	0	0	0
Ciudad Lineal												
Ventas	427	226	201	0	225	198	1	0	3	0	0	0
Pueblo Nuevo	458	221	235	2	219	234	2	2	1	0	0	0
Quintana	202	96	106	0	96	106	0	0	0	0	0	0
Concepción	183	94	88	1	94	87	0	1	1	0	0	0
San Pascual	207	106	100	1	104	98	2	1	2	0	0	0
San Juan Bautista	96	49	47	0	49	47	0	0	0	0	0	0
Colina	46	24	22	0	24	22	0	0	0	0	0	0
Atalaya	31	20	11	0	20	11	0	0	0	0	0	0



## PARTOS DE MADRES RESIDENTES, CLASIFICADOS POR MULTIPLICIDAD Y SEXO COMBINADOS, SEGUN MUNICIPIOS Y AMBITOS GEOGRAFICOS DE RESIDENCIA DE LA MADRE {R/R} (CONCL.)

	TODOS LOS PARTOS			SENCILLOS		DOBLES			TRIPLES			
	TOTAL	Sólo niños	Sólo niñas	Niños y niñas	1 niño	1 niña	Niños	1 niño 1 niña	Niñas	2 niños 1 niña	1 niño 2 niñas	3 niñas
DISTRITOS Y BARRIOS DEL MUNICIPIO DE MADRID (CONCL.)												
Ciudad Lineal (Concl.)												
Costillares	220	121	98	1	121	98	0	1	0	0	0	0
Hortaleza	1190	617	570	3	615	568	2	3	2	0	0	0
Palomas	25	13	11	1	13	11	0	1	0	0	0	0
Piovera	45	21	24	0	21	24	0	0	0	0	0	0
Canillas	361	187	174	0	186	173	1	0	1	0	0	0
Pinar del Rey	550	284	264	2	283	263	1	2	1	0	0	0
Apóstol Santiago	121	68	53	0	68	53	0	0	0	0	0	0
Valdefuentes	88	44	44	0	44	44	0	0	0	0	0	0
Villaverde	1141	575	564	2	571	561	4	2	3	0	0	0
San Andrés	397	190	206	1	189	205	1	1	1	0	0	0
San Cristóbal	148	78	70	0	78	70	0	0	0	0	0	0
Butarque	79	36	43	0	36	43	0	0	0	0	0	0
Los Rosales	251	132	118	1	130	118	2	1	0	0	0	0
Los Angeles	266	139	127	0	138	125	1	0	2	0	0	0
Villa de Vallecas	752	396	353	3	392	350	4	3	3	0	0	0
Casco Histórico	361	200	160	1	199	160	1	1	0	0	0	0
Santa Eugenia	391	196	193	2	193	190	3	2	3	0	0	0
Vicálvaro	389	227	162	0	226	159	1	0	3	0	0	0
Casco Histórico	235	133	102	0	132	100	1	0	2	0	0	0
Ambroz	154	94	60	0	94	59	0	0	1	0	0	0
San Blas	1164	569	591	4	566	589	3	4	2	0	0	0
Simancas	199	100	99	0	99	99	1	0	0	0	0	0
Hellín	75	32	42	1	32	42	0	1	0	0	0	0
Amposta	86	30	56	0	30	56	0	0	0	0	0	0
Arcos	261	133	128	0	132	128	1	0	0	0	0	0
Rosas	101	57	44	0	56	44	1	0	0	0	0	0
Rejas	66	26	39	1	26	39	0	1	0	0	0	0
Canillejas	308	157	149	2	157	147	0	2	2	0	0	0
El Salvador	68	34	34	0	34	34	0	0	0	0	0	0
Barajas	308	154	153	1	153	151	1	1	2	0	0	0
Casco Histórico	65	29	36	0	29	35	0	0	1	0	0	0
Alameda de Osuna	129	59	69	1	58	69	1	1	0	0	0	0
Aeropuerto	40	25	15	0	25	15	0	0	0	0	0	0
Timón	50	30	20	0	30	20	0	0	0	0	0	0
Corralejos	24	11	13	0	11	12	0	0	1	0	0	0
No consta	16	9	7	0	9	7	0	0	0	0	0	0



## PARTOS DE MADRES RESIDENTES, CLASIFICADOS POR GRUPOS DE EDAD DE LA MADRE, SEGUN MULTIPLICIDAD Y SEXO COMBINADOS PARA TOTAL COMUNIDAD Y MUNICIPIO DE MADRID {R/R}

	GRUPOS DE EDAD DE LA MADRE									
	TODAS LAS EDADES	Menos de 15	15-19	20-24	25-29	30-34	35-39	40-44	45-49	50 y más
<b>TOTAL COMUNIDAD</b>										
TOTAL	49111	14	1162	5678	18087	17399	5826	910	32	3
Sólo niños	25276	9	570	2950	9313	8966	2980	471	15	2
Sólo niñas	23680	5	591	2715	8714	8378	2820	439	17	1
Niños y niñas	155	0	1	13	60	55	26	0	0	0
<b>Sencillo</b>										
1 niño	25085	9	567	2930	9237	8902	2956	467	15	2
1 niña	23491	5	587	2699	8646	8301	2798	437	17	1
<b>Doble</b>										
2 niños	191	0	3	20	76	64	24	4	0	0
1 niño, 1 niña	148	0	1	12	56	53	26	0	0	0
2 niñas	187	0	4	16	67	76	22	2	0	0
<b>Triple</b>										
2 niños, 1 niña	4	0	0	0	3	1	0	0	0	0
1 niño, 2 niñas	3	0	0	1	1	1	0	0	0	0
3 niñas	2	0	0	0	1	1	0	0	0	0
<b>MUNICIPIO MADRID</b>										
TOTAL	25846	12	625	2569	8626	9937	3538	514	22	3
Sólo niños	13332	8	298	1324	4464	5140	1824	259	13	2
Sólo niñas	12432	4	326	1240	4135	4764	1698	255	9	1
Niños y niñas	82	0	1	5	27	33	16	0	0	0
<b>Sencillo</b>										
1 niño	13229	8	296	1312	4428	5106	1805	259	13	2
1 niña	12331	4	322	1233	4102	4722	1685	253	9	1
<b>Doble</b>										
2 niños	103	0	2	12	36	34	19	0	0	0
1 niño, 1 niña	80	0	1	5	26	32	16	0	0	0
2 niñas	99	0	4	7	32	41	13	2	0	0
<b>Triple</b>										
2 niños, 1 niña	2	0	0	0	1	1	0	0	0	0
3 niñas	2	0	0	0	1	1	0	0	0	0

## PARTOS DE MADRES RESIDENTES, CLASIFICADOS POR GRUPOS DE AÑOS DE NACIMIENTO DE LA MADRE, SEGUN MULTIPLICIDAD Y SEXO COMBINADOS PARA TOTAL COMUNIDAD Y MUNICIPIO DE MADRID {R/R}

	GRUPOS DE AÑOS DE NACIMIENTO DE LA MADRE									
	TODOS LOS AÑOS	Post 1978	1978-1974	1973-1969	1968-1964	1963-1959	1958-1954	1953-1949	1948-1944	1943 y antes
<b>TOTAL COMUNIDAD</b>										
TOTAL	49111	8	897	4990	16669	18633	6729	1131	51	3
Sólo niños	25276	5	445	2577	8631	9564	3461	566	25	2
Sólo niñas	23680	3	451	2402	7987	9008	3238	564	26	1
Niños y niñas	155	0	1	11	51	61	30	1	0	0
<b>Sencillo</b>										
1 niño	25085	5	443	2559	8562	9494	3433	562	25	2
1 niña	23491	3	447	2392	7924	8928	3208	562	26	1
<b>Dobles</b>										
2 niños	191	0	2	18	69	70	28	4	0	0
1 niño, 1 niña	148	0	1	10	48	59	29	1	0	0
2 niñas	187	0	4	10	62	79	30	2	0	0
<b>Triplas</b>										
2 niños, 1 niña	4	0	0	0	2	1	1	0	0	0
1 niño, 2 niñas	3	0	0	1	1	1	0	0	0	0
3 niñas	2	0	0	0	1	1	0	0	0	0
<b>MUNICIPIO MADRID</b>										
TOTAL	25846	7	489	2280	7807	10532	4044	652	32	3
Sólo niños	13332	5	235	1161	4066	5430	2099	315	19	2
Sólo niñas	12432	2	253	1114	3720	5066	1927	336	13	1
Niños y niñas	82	0	1	5	21	36	18	1	0	0
<b>Sencillo</b>										
1 niño	13229	5	234	1150	4032	5395	2077	315	19	2
1 niña	12331	2	249	1109	3689	5025	1909	334	13	1
<b>Dobles</b>										
2 niños	103	0	1	11	34	35	22	0	0	0
1 niño, 1 niña	80	0	1	5	20	36	17	1	0	0
2 niñas	99	0	4	5	30	40	18	2	0	0
<b>Triplas</b>										
2 niños, 1 niña	2	0	0	0	1	0	1	0	0	0
3 niñas	2	0	0	0	1	1	0	0	0	0











6.2.1. MATRIMONIOS DEL PERIODO 1982-1993:  
PRINCIPALES RESULTADOS COMPARATIVOS.





MATRIMONIOS QUE HAN FIJADO SU RESIDENCIA EN LA COMUNIDAD DE MADRID CLASIFICADOS POR AÑO DE CELEBRACION SEGUN LUGAR EN QUE HAN FIJADO SU RESIDENCIA

	1982	1983	1984	1985	1986	1987	1988	1989	1990	1991	1992	1993
TOTAL COMUNIDAD DE MADRID	26513	26737	25989	25046	25996	26725	27115	28498	29191	29529	29573	27567
MUNICIPIOS												
Acebeda (La)	1	0	1	0	0	0	0	0	0	0	0	0
Ajalvir	2	4	2	3	6	5	6	14	12	17	15	18
Alameda del Valle	1	2	1	1	1	0	1	1	2	0	3	1
Alamo (El)	13	13	9	3	8	7	11	17	17	21	13	26
Alcalá de Henares	831	785	747	701	717	891	948	1079	1071	988	955	839
Alcobendas	268	325	327	285	266	381	371	453	491	425	408	366
Alcorcón	379	516	517	479	486	550	580	582	576	620	537	615
Aldea del Fresno	2	9	6	2	9	4	8	8	5	7	5	8
Algete	69	54	57	37	84	83	101	81	110	99	104	91
Alpedrete	16	7	12	19	12	27	14	29	37	28	44	27
Ambite	1	1	0	0	0	3	0	0	0	1	3	2
Anchuelo	3	5	2	3	1	2	1	4	4	4	5	1
Aranjuez	171	198	182	205	183	176	204	212	205	223	226	218
Arganda del Rey	145	129	124	111	130	161	173	160	190	176	205	183
Arroyomolinos	1	4	3	2	2	0	1	9	8	6	7	17
Atazar (El)	1	1	1	0	0	1	1	0	1	0	1	0
Batres	0	1	0	2	0	0	2	1	1	2	1	4
Becerril de la Sierra	10	9	17	8	11	10	5	12	14	18	20	16
Belmonte del Tajo	11	17	11	10	12	4	6	7	5	9	4	8
Berzosa del Lozoya	1	1	0	0	0	0	0	1	0	0	0	0
Berruoco (El)	2	2	1	1	0	0	0	0	0	1	2	1
Boadilla del Monte	17	31	36	34	58	57	85	66	73	87	62	69
Boalo (El)	7	3	10	6	6	13	9	8	21	13	13	16
Braojos	2	2	1	0	0	1	2	1	1	0	1	2
Brea de Tajo	2	3	4	0	1	2	2	3	1	5	4	3
Brunete	6	7	9	6	10	13	6	9	20	13	9	20
Buitrago del Lozoya	12	7	3	3	7	12	9	8	4	10	8	7
Bustarviejo	7	11	4	13	1	8	2	9	7	3	6	4
Cabanillas de la Sierra	4	3	1	1	2	0	1	2	1	0	2	4
Cabrera (La)	3	4	3	3	4	5	8	5	6	8	5	8
Cadalso de los Vidrios	12	9	11	7	10	12	15	21	14	5	13	9
Camarma de Esteruelas	5	2	4	3	6	9	7	10	14	9	11	13
Campo Real	14	23	10	11	17	12	8	21	10	13	23	16
Canencia	6	4	1	0	3	3	0	0	3	3	4	3
Carabaña	1	2	4	4	6	2	4	5	6	10	9	6
Casarrubuelos	3	2	2	0	4	1	1	1	3	3	5	2
Cenicientos	9	10	7	6	6	10	8	10	12	7	6	10
Cercedilla	21	16	24	23	29	21	30	30	38	37	36	28
Cervera de Buitrago	2	1	1	2	0	0	0	0	0	1	0	0
Ciempozuelos	54	50	59	57	70	45	58	63	69	80	72	84
Cobeña	3	6	8	7	8	5	10	10	8	11	14	14
Colmenar de Arroyo	2	2	2	1	1	1	2	1	5	1	2	1
Colmenar de Oreja	36	31	30	30	34	38	27	36	25	34	32	35
Colmenarejo	5	4	7	10	6	2	19	8	24	20	25	37
Colmenar Viejo	219	155	170	184	208	241	268	270	304	226	174	157
Collado-Mediano	3	7	12	9	7	14	13	20	14	23	17	27
Collado-Villalba	87	111	105	122	124	151	206	235	226	291	289	288
Corpa	4	14	2	6	5	0	1	2	1	1	1	2
Coslada	368	409	412	346	387	512	522	466	406	327	350	321
Cubas	2	2	2	5	0	6	3	4	5	1	6	5
Chapinería	3	2	4	4	3	2	3	5	4	7	11	8
Chinchón	21	24	25	12	21	22	25	25	32	21	33	17
Daganzo de Arriba	1	4	14	11	9	6	8	18	8	16	18	16
Escorial (El)	45	62	35	40	37	28	41	44	58	68	55	72
Estremera	3	7	12	7	5	8	6	8	5	7	5	7
Fresnedillas	2	5	1	2	2	2	1	5	3	0	1	5
Fresno de Torote	2	2	0	3	1	1	0	1	0	0	2	1
Fuenlabrada	957	871	854	747	724	897	963	1027	1123	1265	1310	981
Fuente el Saz de Jarama	17	20	14	5	8	17	19	12	16	14	26	20
Fuentidueña de Tajo	3	7	8	11	3	9	9	9	9	11	6	6
Galapagar	42	33	33	37	34	84	78	94	77	90	114	158
Garganta de los Montes	0	0	1	4	1	2	1	1	1	2	1	0
Gargantilla del Lozoya	1	1	0	0	0	1	0	0	0	0	1	1
Gascones	2	1	1	2	1	0	0	2	0	0	2	0

## MATRIMONIOS QUE HAN FIJADO SU RESIDENCIA EN LA COMUNIDAD DE MADRID CLASIFICADOS POR AÑO DE CELEBRACION SEGUN LUGAR EN QUE HAN FIJADO SU RESIDENCIA (CONT.)

	1982	1983	1984	1985	1986	1987	1988	1989	1990	1991	1992	1993	
MUNICIPIOS (CONT.)													
Getafe	494	444	453	517	633	600	685	627	640	642	650	635	
Griñón	8	3	4	8	4	5	4	10	13	20	14	7	
Guadalix de la Sierra	8	3	6	10	9	12	5	17	10	17	10	16	
Guadarrama	39	46	25	20	35	26	38	43	58	58	60	66	
Hiruela (La)	1	4	0	10	0	0	0	1	0	0	1	1	
Horcajo de la Sierra	0	0	0	1	0	0	0	0	0	0	0	0	
Horcajuelo de la Sierra	0	1	4	1	1	0	1	0	0	0	0	0	
Hoyo de Manzanares	10	23	24	9	15	18	29	26	36	46	32	39	
Humanes de Madrid	28	34	34	74	53	54	47	58	81	75	91	62	
Leganés	633	655	633	661	685	813	890	879	869	810	840	798	
Loeches	12	21	16	19	12	15	14	13	12	11	21	16	
Lozoya	1	7	1	4	1	0	1	3	2	1	2	2	
Lozoyuela-Navas-Sieteiglesias	1	0	1	1	4	4	3	5	4	3	4	4	
Madarcos	5	2	5	4	0	0	0	2	2	0	1	2	
Madrid	18050	18250	17845	16845	17201	16601	16236	16881	17118	17251	16911	15853	
Centro	-	-	-	-	-	-	683	650	824	900	985	894	716
Arganzuela	-	-	-	-	-	-	482	455	576	604	614	560	552
Retiro	-	-	-	-	-	-	460	428	515	496	515	490	442
Salamanca	-	-	-	-	-	-	720	641	801	840	853	750	708
Chamartín	-	-	-	-	-	-	794	705	862	985	876	766	716
Tetuán	-	-	-	-	-	-	643	602	769	787	843	736	695
Chamberí	-	-	-	-	-	-	643	571	772	784	858	766	660
Fuencarral-El Pardo	-	-	-	-	-	-	872	799	863	861	875	799	701
Moncloa-Aravaca	-	-	-	-	-	-	379	381	495	446	452	472	416
Latina	-	-	-	-	-	-	1029	956	1222	1179	1144	1069	896
Carabanchel	-	-	-	-	-	-	1113	929	1214	1165	1096	1015	898
Usera	-	-	-	-	-	-	654	444	569	593	551	564	402
Puente de Vallecas	-	-	-	-	-	-	1175	1066	1279	1338	1140	1103	872
Moratalaz	-	-	-	-	-	-	490	352	446	542	446	470	347
Ciudad Lineal	-	-	-	-	-	-	1081	933	1154	1221	1135	1121	908
Hortaleza	-	-	-	-	-	-	762	568	681	668	583	579	496
Villaverde	-	-	-	-	-	-	550	518	632	706	663	620	509
Villa de Vallecas	-	-	-	-	-	-	442	396	432	367	354	353	255
Vicálvaro	-	-	-	-	-	-	205	192	210	229	214	187	142
San Blas	-	-	-	-	-	-	549	543	591	550	606	557	388
Barajas	-	-	-	-	-	-	194	108	164	169	161	131	119
No consta	-	-	-	-	-	-	3428	3999	1810	1688	2287	2909	4015
Majadahonda	98	98	106	109	102	139	142	159	149	157	129	176	
Manzanares el Real	10	10	4	13	13	13	16	16	22	26	22	28	
Meco	7	5	9	5	13	23	34	57	63	60	61	30	
Mejorada del Campo	76	50	45	62	45	77	88	103	101	94	104	82	
Miraflores de la Sierra	7	10	15	12	12	22	12	15	24	19	24	23	
Molar (El)	15	11	7	18	14	16	16	20	24	20	9	17	
Molinos (Los)	10	19	9	13	12	20	16	15	20	12	12	11	
Montejo de la Sierra	0	2	0	1	0	3	0	1	2	3	1	1	
Moraleja de Enmedio	7	9	8	3	4	2	1	7	10	12	20	17	
Moralzarzal	4	6	10	12	7	7	10	13	20	15	16	23	
Morata de Tajuña	19	22	18	30	28	28	33	42	35	33	34	36	
Móstoles	886	848	761	749	897	940	973	1087	1093	1069	1097	951	
Navacerrada	8	11	8	8	7	5	5	10	8	9	17	10	
Navalafuente	2	1	2	2	0	3	0	1	0	2	2	0	
Navalagamella	1	5	0	4	2	1	1	1	2	3	9	2	
Navalcarnero	73	62	45	67	47	46	62	72	67	85	68	62	
Navarredonda	0	3	0	1	0	1	0	0	0	1	0	1	
Navas del Rey	3	3	7	3	3	3	6	5	7	11	6	5	
Nuevo Baztán	2	5	1	6	3	3	5	5	7	14	13	9	
Olmeda de las Fuentes (La)	0	1	1	0	0	2	0	1	1	1	3	1	
Orusco	4	0	3	2	3	4	7	7	1	3	3	2	
Paracuellos de Jarama	17	12	14	20	29	32	23	27	32	37	32	31	
Parla	337	333	304	285	324	344	414	417	496	471	460	421	
Patones	1	4	0	1	3	2	2	2	2	1	3	0	
Pedrezuela	3	3	0	4	6	5	4	9	7	4	3	2	
Pelayos de la Presa	3	1	3	1	3	2	1	0	3	5	6	1	
Perales de Tajuña	15	12	10	8	14	12	8	12	9	20	15	7	
Pezuela de las Torres	2	2	3	1	0	1	2	2	1	3	5	3	
Pinilla del Valle	0	1	0	2	1	1	1	1	0	1	0	1	
Pinto	24	24	49	113	116	107	130	119	172	148	204	182	



MATRIMONIOS QUE HAN FIJADO SU RESIDENCIA EN LA COMUNIDAD DE MADRID CLASIFICADOS POR AÑO DE CELEBRACION SEGUN LUGAR EN QUE HAN FIJADO SU RESIDENCIA (CONT.)

	1982	1983	1984	1985	1986	1987	1988	1989	1990	1991	1992	1993
MUNICIPIOS (CONCL.)												
Piñuécar	0	0	0	0	0	0	0	0	1	0	3	4
Pozuelo de Alarcón	102	87	111	134	139	174	157	237	269	333	306	294
Pozuelo del Rey	2	1	0	0	0	0	0	0	1	0	0	0
Prádena del Rincón	0	0	1	0	0	1	0	0	0	0	1	0
Puebla de la Sierra	0	1	0	1	0	0	0	0	0	0	0	0
Puentes Viejas	0	0	0	0	0	2	0	2	2	1	1	0
Quijorna	2	4	2	3	5	2	4	1	2	5	4	7
Rascafría	5	6	5	5	12	7	11	8	6	5	4	11
Redueña	0	0	0	0	0	0	0	1	0	1	0	1
Ribatejada	0	0	0	0	0	0	2	0	0	2	1	5
Rivas-Vaciamadrid	6	42	16	31	52	97	132	129	155	161	188	159
Robledillo de la Jara	0	1	0	0	0	0	0	0	0	0	0	1
Robledo de Chavela	5	7	10	10	11	8	9	7	13	13	11	9
Robregordo	0	0	0	0	0	0	0	1	0	0	0	0
Rozas de Madrid (Las)	55	53	52	81	167	216	261	236	249	261	272	256
Rozas de Puerto Real	0	1	2	1	2	1	0	1	1	1	1	0
San Agustín de Guadalix	7	19	12	17	12	25	19	23	33	17	20	26
San Fernando de Henares	179	162	188	143	137	141	172	164	230	310	313	256
San Lorenzo del Escorial	50	49	50	36	51	55	45	51	51	60	56	47
San Martín de la Vega	44	29	22	32	40	55	37	73	59	60	105	109
San Martín de Valdeiglesias	14	35	24	34	30	37	33	23	37	25	25	32
San Sebastián de los Reyes	238	248	244	265	271	318	343	358	315	321	373	341
Santa María de la Alameda	2	8	3	0	0	2	1	5	3	5	3	7
Santorcaz	2	1	2	2	2	1	1	3	0	1	4	4
Santos de la Humosa (Los)	4	4	2	1	9	7	5	2	8	5	12	2
Serna del Monte (La)	1	0	1	0	0	0	0	0	0	0	1	1
Serranillos del Valle	3	3	5	3	1	1	1	0	1	0	0	4
Sevilla la Nueva	2	2	1	1	2	2	6	8	7	9	9	23
Somosierra	0	3	0	1	0	0	0	0	1	0	0	1
Soto del Real	9	12	6	5	8	13	19	24	22	29	23	17
Talamanca del Jarama	10	6	8	6	4	5	3	10	6	8	14	13
Tielmes	8	8	7	10	10	10	4	13	13	12	10	9
Titulcia	3	3	3	5	7	5	4	3	7	3	1	6
Torrejón de Ardoz	532	486	432	472	458	541	530	614	572	610	643	574
Torrejón de la Calzada	0	4	4	4	6	6	5	16	9	14	15	17
Torrejón de Velasco	6	1	5	10	4	6	7	11	4	5	10	10
Torrelaguna	13	24	5	12	20	17	10	7	6	4	9	9
Torrelodones	28	33	35	27	43	40	61	59	46	58	95	60
Torremocha de Jarama	1	1	1	0	2	1	1	0	1	0	3	2
Torres de la Alameda	7	14	12	8	12	15	16	13	18	21	21	42
Tres Cantos	-	-	-	-	-	-	-	-	-	88	156	149
Valdaracete	2	4	1	6	2	0	12	4	4	3	2	7
Valdeavero	0	3	3	4	3	2	0	3	2	5	2	2
Valdelaguna	1	2	0	1	4	3	4	5	5	3	3	2
Valdemanco	3	3	0	1	3	0	1	4	3	1	5	4
Valdemaqueda	5	3	1	3	2	2	3	0	5	5	3	0
Valdemorillo	19	13	25	18	16	14	15	20	22	31	38	24
Valdemoro	103	99	82	83	82	76	96	86	102	93	146	154
Valdeolmos	0	0	0	1	0	2	3	6	5	9	4	6
Valdepiélagos	1	2	2	2	3	2	0	0	2	3	1	2
Valdetorres de Jarama	1	7	7	7	10	10	6	5	12	13	11	13
Valdilecha	8	5	7	11	9	9	8	16	14	12	11	19
Valverde de Alcalá	1	0	1	0	1	0	1	0	0	0	1	2
Velilla de San Antonio	11	7	13	14	14	6	7	11	16	24	33	38
Vellón (El)	8	4	1	5	2	3	2	3	6	5	6	2
Venturada	1	1	0	0	1	1	0	0	3	3	1	3
Villaconejos	23	17	14	11	24	19	15	14	18	20	24	13
Villa del Prado	21	7	9	14	8	14	23	18	19	15	30	25
Villalbilla	5	5	5	10	7	1	4	20	17	17	15	18
Villamanrique de Tajo	3	3	1	5	5	4	3	0	2	6	0	1
Villamanta	8	6	11	7	10	6	5	9	5	8	14	13
Villamantilla	0	1	1	0	0	1	4	1	0	1	0	0
Villanueva de la Cañada	4	6	6	13	14	18	14	29	27	37	22	26
Villanueva de Perales	8	12	2	2	0	2	1	1	1	0	0	3
Villanueva del Pardillo	2	0	7	13	11	17	15	14	13	17	24	11
Villar del Olmo	3	3	2	0	1	1	2	1	4	3	8	9
Villarejo de Salvanes	34	23	33	24	45	43	38	32	24	10	11	11
Villaviciosa de Odón	27	21	23	32	42	59	52	52	76	68	80	84
Villavieja del Lozoya	0	0	0	0	0	2	0	0	3	1	3	1
Zarzalejo	4	3	2	4	2	5	4	5	4	7	5	6

MATRIMONIOS QUE HAN FIJADO SU RESIDENCIA EN LA COMUNIDAD DE MADRID CLASIFICADOS POR AÑO DE CELEBRACION SEGUN LUGAR EN QUE HAN FIJADO SU RESIDENCIA (CONCL.)

	1982	1983	1984	1985	1986	1987	1988	1989	1990	1991	1992	1993
AMBITOS GEOGRAFICOS												
Area Metropolitana	24816	24925	24374	23341	24193	38702	37244	41166	42086	41824	40644	24685
Madrid	18050	18250	17845	16845	17201	16601	16236	16881	17118	17251	16911	15853
Almendra Central	-	-	-	-	-	4425	4052	5119	5396	5544	4962	4489
Periferia Noroeste	-	-	-	-	-	3288	2789	3357	3365	3206	3102	2640
Periferia Este	-	-	-	-	-	1686	1483	1679	1688	1620	1567	1132
Periferia Sur	-	-	-	-	-	4521	3913	4916	4981	4594	4371	3577
Corona Metropolitana	6766	6675	6529	6496	6992	8181	8771	9214	9538	9609	9731	8832
Norte	725	728	741	734	745	940	982	1081	1110	1060	1111	1013
Sur	3710	3691	3571	3551	3865	4251	4635	4738	4969	5025	5098	4583
Este	2020	1953	1867	1789	1839	2297	2422	2593	2583	2551	2618	2300
Oeste	311	303	350	422	543	693	732	802	876	973	904	936
Municipios No Metropolitanos	1698	1808	1616	1705	1803	1943	2108	2403	2535	2669	2931	2882

MATRIMONIOS INSCRITOS QUE HAN FIJADO SU RESIDENCIA EN LA COMUNIDAD DE MADRID SIENDO EL ESPOSO RESIDENTE FUERA CLASIFICADOS POR AÑO DE CELEBRACION SEGUN LUGAR EN QUE HAN FIJADO SU RESIDENCIA

	1982	1983	1984	1985	1986	1987	1988	1989	1990	1991	1992	1993
TOTAL COMUNIDAD DE MADRID	368	407	466	386	360	404	414	485	301	344	353	299
MUNICIPIOS												
Acebeda (La)	0	0	0	0	0	0	0	0	0	0	0	0
Ajalvir	0	0	0	0	0	0	0	1	1	0	0	0
Alameda del Valle	0	0	0	0	0	0	0	0	0	0	0	0
Alamo (El)	0	0	1	0	0	0	0	0	0	1	0	0
Alcalá de Henares	19	23	21	18	11	18	15	27	4	13	6	15
Alcobendas	3	1	4	3	1	3	6	6	3	3	1	4
Alcorcón	6	9	6	7	5	7	11	5	4	2	5	3
Aldea del Fresno	0	0	0	0	1	0	0	0	0	1	0	1
Algete	2	0	1	0	0	0	1	2	0	1	0	2
Alpedrete	0	0	0	0	0	0	0	0	0	1	2	0
Ambite	0	0	0	0	0	0	0	0	0	0	0	0
Anchuelo	0	0	0	0	0	0	0	0	0	0	0	0
Aranjuez	15	5	5	4	6	3	6	2	3	4	10	5
Arganda del Rey	3	1	2	3	1	2	3	3	0	3	1	3
Arroyomolinos	0	0	0	0	0	0	0	0	0	0	0	0
Atazar (El)	0	0	0	0	0	0	0	0	0	0	0	0
Batres	0	0	0	0	0	0	0	0	0	0	0	0
Becerril de la Sierra	0	0	0	1	2	0	0	0	0	0	1	0
Belmonte del Tajo	0	0	1	2	0	0	0	0	0	0	0	0
Berzosa del Lozoya	0	0	0	0	0	0	0	0	0	0	0	0
Berrueco (El)	0	1	0	0	0	0	0	0	0	0	1	0
Boadilla del Monte	0	3	2	1	2	1	0	0	3	0	0	0
Boalo (El)	0	0	0	0	0	0	0	0	0	0	0	0
Braojos	0	0	0	0	0	0	0	0	0	0	0	1
Brea de Tajo	0	0	1	0	0	0	0	0	0	0	1	0
Brunete	0	0	0	0	0	0	0	0	0	0	0	0
Buitrago del Lozoya	0	0	0	1	0	0	0	0	0	0	2	0
Bustarviejo	0	0	0	0	0	0	0	0	0	0	1	0
Cabanillas de la Sierra	0	0	0	0	0	0	0	0	0	0	0	0
Cabrera (La)	0	0	0	0	0	0	0	0	0	0	0	0
Cadalso de los Vidrios	0	0	0	1	0	0	0	1	0	0	1	0
Camarma de Esteruelas	0	0	0	0	1	0	0	0	0	1	0	0
Campo Real	0	0	0	0	0	0	0	0	0	0	0	0
Canencia	0	0	0	0	0	0	0	0	0	0	1	0
Carabaña	0	0	0	0	0	0	0	0	0	0	0	0
Casarrubuelos	0	1	0	0	0	0	0	0	0	0	1	0
Cenicientos	0	1	0	0	0	0	0	1	0	0	0	0
Cercedilla	1	0	1	0	0	0	0	0	0	2	0	2
Cervera de Buitrago	0	0	0	0	0	0	0	0	0	0	0	0
Ciempozuelos	2	0	0	0	1	2	1	2	2	1	0	2
Cobeña	0	0	0	0	0	0	0	0	0	0	0	0
Colmenar de Arroyo	0	0	0	0	0	0	0	0	0	0	0	0
Colmenar de Oreja	0	0	0	0	0	0	0	0	0	0	0	0
Colmenarejo	0	0	0	0	0	0	1	0	0	0	0	0
Colmenar Viejo	2	1	3	4	2	3	2	1	6	4	1	0
Collado-Mediano	0	1	0	0	0	0	0	0	0	0	0	0
Collado-Villalba	0	2	2	1	0	3	2	2	4	2	3	0
Corpa	0	2	0	0	0	0	0	0	0	0	0	0
Coslada	1	0	8	4	1	6	2	7	3	0	0	3
Cubas	0	1	0	0	0	0	0	0	0	0	0	1
Chapinería	0	0	0	0	0	0	0	0	0	0	0	0
Chinchón	0	0	0	0	0	0	0	0	0	2	1	0
Daganzo de Arriba	0	0	0	1	0	0	0	0	0	0	0	0
Escorial (El)	3	1	0	0	0	0	0	1	0	2	0	0
Estremera	0	0	0	0	0	0	0	0	0	0	0	0
Fresnedillas	0	1	0	0	0	0	0	0	0	0	0	1
Fresno de Torote	0	0	0	0	0	0	0	0	0	0	0	0
Fuenlabrada	3	3	7	4	3	2	3	7	8	8	17	4
Fuente el Saz de Jarama	0	1	0	0	0	0	0	0	0	0	1	1
Fuentidueña de Tajo	0	0	0	0	0	0	0	0	0	0	1	0
Galapagar	0	0	0	0	0	1	0	1	0	1	2	0
Garganta de los Montes	0	0	0	0	0	0	0	0	0	0	1	0
Gargantilla del Lozoya	0	0	0	0	0	0	0	0	0	0	1	0
Gascones	0	0	0	0	0	0	0	0	0	0	0	0

## MATRIMONIOS INSCRITOS QUE HAN FIJADO SU RESIDENCIA EN LA COMUNIDAD DE MADRID SIENDO EL ESPOSO RESIDENTE FUERA CLASIFICADOS POR AÑO DE CELEBRACION SEGUN LUGAR EN QUE HAN FIJADO SU RESIDENCIA (CONT.)

	1982	1983	1984	1985	1986	1987	1988	1989	1990	1991	1992	1993
MUNICIPIOS (CONT.)												
Getafe	7	2	7	8	4	7	5	6	5	6	6	4
Griñón	2	0	0	1	0	0	0	0	0	0	0	1
Guadalix de la Sierra	1	0	0	0	0	0	0	2	0	0	1	0
Guadarrama	1	0	0	0	0	0	1	0	0	2	1	0
Hiruela (La)	0	0	0	2	0	0	0	0	0	0	0	0
Horcajo de la Sierra	0	0	0	0	0	0	0	0	0	0	0	0
Horcajuelo de la Sierra	0	0	0	0	0	0	0	0	0	0	0	0
Hoyo de Manzanares	0	0	0	0	1	0	1	0	1	0	0	1
Humanes de Madrid	1	0	0	0	1	2	0	0	1	0	1	0
Leganés	3	8	4	4	6	7	6	4	4	6	7	5
Loches	0	0	0	0	0	0	0	0	0	0	0	0
Lozoya	0	0	0	0	0	0	0	0	0	0	0	0
Lozoyuela-Navas-Sieteiglesias	0	0	0	0	0	0	0	0	0	0	1	0
Madarcos	0	0	0	0	0	0	0	0	0	0	0	0
Madrid	261	298	336	280	279	304	278	347	194	214	202	179
Centro	-	-	-	-	-	-	7	19	14	14	9	8
Arganzuela	-	-	-	-	-	-	5	11	5	13	7	5
Retiro	-	-	-	-	-	-	9	9	8	6	7	10
Salamanca	-	-	-	-	-	-	15	25	8	18	10	12
Chamartín	-	-	-	-	-	-	18	19	16	10	9	14
Tetuán	-	-	-	-	-	-	10	12	14	14	6	14
Chamberí	-	-	-	-	-	-	19	18	13	7	10	12
Fuencarral-El Pardo	-	-	-	-	-	-	7	16	6	14	8	3
Moncloa-Aravaca	-	-	-	-	-	-	9	10	6	7	7	7
Latina	-	-	-	-	-	-	11	15	14	13	14	7
Carabanchel	-	-	-	-	-	-	14	16	5	11	9	8
Usera	-	-	-	-	-	-	4	5	2	7	3	3
Puente de Vallecas	-	-	-	-	-	-	7	11	9	10	11	5
Moratalaz	-	-	-	-	-	-	2	7	6	3	2	3
Ciudad Lineal	-	-	-	-	-	-	16	23	11	15	11	9
Hortaleza	-	-	-	-	-	-	6	15	5	4	7	7
Villaverde	-	-	-	-	-	-	6	6	7	5	5	7
Villa de Vallecas	-	-	-	-	-	-	1	5	2		3	1
Vicálvaro	-	-	-	-	-	-	1	3	1	2	1	0
San Blas	-	-	-	-	-	-	5	11	8	7	5	2
Barajas	-	-	-	-	-	-	2	2	2	2	2	1
No consta	-	-	-	-	-	-	104	89	32	32	56	41
Majadahonda	0	0	6	1	1	3	2	2	1	1	2	2
Manzanares el Real	0	0	0	1	0	0	1	0	0	1	0	0
Meco	0	0	0	0	1	0	3	1	0	3	2	2
Mejorada del Campo	1	0	0	0	0	0	1	1	4	1	0	0
Miraflores de la Sierra	0	0	2	0	0	0	0	0	0	0	0	0
Molar (El)	0	0	0	0	0	0	0	0	1	1	0	0
Molinos (Los)	0	2	0	0	0	2	0	3	0	0	0	0
Montejo de la Sierra	0	0	0	0	0	0	0	0	0	0	0	0
Moraleja de Enmedio	0	0	0	0	0	0	0	0	0	0	0	0
Moralzarzal	0	0	1	0	0	0	1	0	0	1	0	0
Morata de Tajuña	0	0	0	0	0	0	1	0	1	0	1	0
Móstoles	6	14	9	6	4	7	21	8	7	12	6	6
Navacerrada	0	0	0	0	0	0	0	0	0	0	0	1
Navalafuente	1	0	0	0	0	0	0	0	0	0	0	0
Navalagamella	0	1	0	1	0	0	0	0	0	0	0	0
Navalcarnero	2	3	0	1	3	1	3	1	3	3	2	0
Navarredonda	0	0	0	0	0	0	0	0	0	0	0	0
Navas del Rey	0	0	0	0	0	0	0	0	0	0	0	0
Nuevo Baztán	0	0	0	0	0	0	0	0	0	0	0	0
Olmeca de las Fuentes (La)	0	0	0	0	0	0	0	0	0	0	0	1
Orusco	0	0	0	0	0	0	0	0	0	0	0	0
Paracuellos de Jarama	1	0	0	0	0	0	0	0	0	0	0	1
Parla	2	2	3	4	2	3	4	7	5	7	5	3
Patones	0	0	0	0	0	0	0	0	0	0	0	0
Pedrezuela	0	0	0	0	0	0	0	0	0	0	0	0
Pelayos de la Presa	0	0	0	0	0	0	0	0	0	0	0	0
Perales de Tajuña	0	0	0	0	0	0	0	0	0	0	1	0
Pezuela de las Torres	0	0	1	0	0	0	1	0	0	0	0	0



## MATRIMONIOS INSCRITOS QUE HAN FIJADO SU RESIDENCIA EN LA COMUNIDAD DE MADRID SIENDO EL ESPOSO RESIDENTE FUERA CLASIFICADOS POR AÑO DE CELEBRACION SEGUN LUGAR EN QUE HAN FIJADO SU RESIDENCIA (CONT.)

	1982	1983	1984	1985	1986	1987	1988	1989	1990	1991	1992	1993
MUNICIPIOS (CONCL.)												
Pinilla del Valle	0	0	0	0	0	0	0	0	0	0	0	0
Pinto	0	0	1	0	1	0	4	1	0	2	3	2
Piñuécar	0	0	0	0	0	0	0	0	0	0	1	2
Pozuelo de Alarcón	3	2	5	3	0	2	3	4	7	2	6	5
Pozuelo del Rey	0	0	0	0	0	0	0	0	0	0	0	0
Prádena del Rincón	0	0	0	0	0	0	0	0	0	0	0	0
Puebla de la Sierra	0	0	0	0	0	0	0	0	0	0	0	0
Puentes Viejas	0	0	0	0	0	0	0	0	0	0	0	0
Quijorna	0	0	0	0	0	0	0	0	0	0	0	0
Rascafría	0	0	0	0	0	0	0	0	0	0	0	0
Redueña	0	0	0	0	0	0	0	0	0	0	0	0
Ribatejada	0	0	0	0	0	0	0	0	0	0	0	2
Rivas-Vaciamadrid	0	1	0	1	0	0	1	1	2	1	3	0
Robledillo de la Jara	0	0	0	0	0	0	0	0	0	0	0	1
Robledo de Chavela	0	0	0	0	2	1	0	0	1	0	1	1
Robregordo	0	0	0	0	0	0	0	0	0	0	0	0
Rozas de Madrid (Las)	0	1	0	1	1	2	4	4	6	2	2	6
Rozas de Puerto Real	0	1	0	0	0	0	0	0	0	0	0	0
San Agustín de Guadalix	0	0	0	0	0	0	0	1	0	0	0	0
San Fernando de Henares	1	2	1	3	1	0	1	0	1	2	3	0
San Lorenzo del Escorial	3	1	3	0	1	0	3	1	2	1	1	1
San Martín de la Vega	0	0	0	0	1	0	0	0	2	0	2	2
San Martín de Valdeiglesias	0	0	0	1	1	0	1	0	0	0	1	0
San Sebastián de los Reyes	3	1	5	3	1	1	3	3	2	1	4	3
Santa María de la Alameda	0	1	0	0	0	0	0	0	0	0	0	1
Santorcaz	0	1	0	0	2	0	0	1	0	0	0	0
Santos de la Humosa (Los)	0	0	0	0	0	0	1	0	1	0	1	0
Serna del Monte (La)	0	0	0	0	0	0	0	0	0	0	0	0
Serranillos del Valle	0	0	0	1	0	0	0	0	0	0	0	0
Sevilla la Nueva	0	0	0	0	1	0	0	0	0	0	0	0
Somosierra	0	0	0	0	0	0	0	0	0	0	0	0
Soto del Real	0	0	1	0	0	0	0	0	0	0	0	1
Talamanca del Jarama	0	0	0	0	0	0	0	0	0	0	0	0
Tielmes	0	0	0	0	0	0	0	0	0	0	1	0
Titulcia	0	0	0	0	0	0	0	0	0	0	0	0
Torrejón de Ardoz	4	3	9	5	6	4	6	11	1	11	14	4
Torrejón de la Calzada	0	0	0	0	1	0	0	0	0	1	0	0
Torrejón de Velasco	0	0	0	1	0	1	0	0	0	0	0	0
Torrelaguna	0	1	0	2	0	1	0	1	0	0	2	0
Torreledones	0	0	2	0	0	0	0	0	0	1	2	2
Torremocha de Jarama	0	0	0	0	0	0	0	0	0	0	1	0
Torres de la Alameda	0	0	0	0	0	0	1	0	0	0	0	0
Tres Cantos	0	0	0	0	0	0	0	0	0	1	2	3
Valdaracete	0	0	0	0	0	0	0	0	0	0	0	0
Valdeavero	0	1	0	0	0	0	0	0	0	0	0	0
Valdelaguna	0	0	0	0	0	0	0	0	0	0	0	0
Valdemanco	0	0	0	0	0	0	0	0	0	0	0	0
Valdemaqueda	0	1	0	1	0	1	0	0	0	0	1	0
Valdemorillo	0	0	0	0	0	0	0	1	0	1	0	0
Valdemoro	1	1	1	0	1	0	3	2	2	3	0	0
Valdeolmos	0	0	0	0	0	0	0	0	0	0	0	1
Valdepiélagos	0	0	0	0	0	0	0	0	0	0	1	0
Valdetorres de Jarama	0	0	0	0	0	0	0	0	0	0	0	0
Valdilecha	0	0	0	0	0	0	0	0	0	0	0	1
Valverde de Alcalá	0	0	0	0	0	0	0	0	0	0	0	0
Velilla de San Antonio	0	0	0	0	0	0	0	0	0	1	0	1
Velón (El)	0	0	0	0	0	0	0	0	1	1	0	0
Venturada	0	0	0	0	0	0	0	0	0	0	0	0
Villaconejos	1	1	0	0	0	0	0	0	1	0	0	0
Villa del Prado	1	0	1	0	0	1	0	0	1	0	0	0
Villaalbilla	0	0	0	0	0	0	0	1	0	0	0	0
Villamanrique de Tajo	0	0	0	0	0	0	0	0	0	0	0	1
Villamanta	0	0	1	0	1	0	0	1	0	0	0	0
Villamantilla	0	0	0	0	0	0	0	0	0	0	0	0
Villanueva de la Cañada	0	0	0	0	0	1	0	0	1	0	1	1
Villanueva de Perales	0	0	0	0	0	1	0	0	0	0	0	0
Villanueva del Pardillo	0	0	0	0	0	0	0	1	0	0	0	0
Villar del Olmo	0	0	0	0	0	0	0	0	0	0	0	0
Villarejo de Salvanés	1	0	0	0	0	1	0	0	0	0	0	0
Villaviciosa de Odón	1	0	2	0	0	0	0	0	1	1	0	3
Villavieja del Lozoya	0	0	0	0	0	0	0	0	1	1	0	1
Zarzalejo	0	0	0	0	0	0	1	0	0	1	0	0

MATRIMONIOS INSCRITOS QUE HAN FIJADO SU RESIDENCIA EN LA COMUNIDAD DE MADRID SIENDO EL ESPOSO RESIDENTE FUERA CLASIFICADOS POR AÑO DE CELEBRACION SEGUN LUGAR EN QUE HAN FIJADO SU RESIDENCIA (CONCL.)

	1982	1983	1984	1985	1986	1987	1988	1989	1990	1991	1992	1993
AMBITOS GEOGRAFICOS												
Area Metropolitana	327	374	439	360	332	381	378	453	272	301	296	257
Madrid	261	298	336	280	279	304	278	347	194	214	202	179
Almendra Central	-	-	-	-	-	-	83	113	78	82	58	75
Periferia Noroeste	-	-	-	-	-	-	40	66	30	42	35	27
Periferia Este	-	-	-	-	-	-	9	26	17	12	11	6
Periferia Sur	-	-	-	-	-	-	42	53	37	46	42	30
Corona Metropolitana	66	76	103	80	53	77	100	106	78	87	94	78
Norte	8	3	12	10	4	7	11	10	11	9	8	10
Sur	27	38	37	33	25	33	54	38	33	43	49	27
Este	27	29	39	31	20	28	26	47	15	29	26	24
Oeste	4	6	15	6	4	9	9	11	19	6	11	17
Municipios No Metropolitanos	41	33	27	26	29	23	36	32	29	43	57	42

MATRIMONIOS INSCRITOS QUE HAN FIJADO SU RESIDENCIA EN LA COMUNIDAD DE MADRID SIENDO LA ESPOSA RESIDENTE FUERA CLASIFICADOS POR AÑO DE CELEBRACION SEGUN LUGAR EN QUE HAN FIJADO SU RESIDENCIA

	1982	1983	1984	1985	1986	1987	1988	1989	1990	1991	1992	1993
TOTAL COMUNIDAD DE MADRID	174	224	253	255	226	297	249	261	257	251	198	200
MUNICIPIOS												
Acebeda (La)	0	0	0	0	0	0	0	0	0	0	0	0
Ajalvir	0	0	0	0	0	0	0	0	0	1	0	0
Alameda del Valle	0	0	0	0	0	0	0	0	0	0	0	0
Alamo (El)	0	1	0	0	0	1	0	0	0	0	0	0
Alcalá de Henares	5	10	11	6	9	12	7	15	11	7	6	6
Alcobendas	1	3	2	2	2	5	3	1	4	1	2	4
Alcorcón	4	2	2	8	6	6	2	4	3	5	2	1
Aldea del Fresno	0	0	0	0	0	0	0	1	0	2	0	0
Algete	0	0	0	0	3	0	1	1	1	0	0	0
Alpedrete	0	0	0	0	0	0	0	0	0	1	2	0
Ambite	0	0	0	0	0	0	0	0	0	0	0	0
Anchuelo	0	0	0	0	0	0	0	0	0	0	0	0
Aranjuez	2	3	4	3	2	2	4	1	5	4	3	2
Arganda del Rey	0	0	0	1	0	1	2	0	2	0	0	0
Arroyomolinos	0	0	0	0	0	0	0	0	0	0	0	1
Atazar (El)	0	0	0	0	0	0	0	0	0	0	0	0
Batres	0	0	0	0	0	0	0	0	0	0	0	0
Becerril de la Sierra	0	0	1	0	0	0	0	0	0	0	0	0
Belmonte del Tajo	0	0	0	0	0	0	0	0	0	0	0	0
Berzosa del Lozoya	0	0	0	0	0	0	0	0	0	0	0	0
Berrueco (El)	0	0	0	0	0	0	0	0	0	0	0	0
Boadilla del Monte	1	0	0	0	1	0	0	0	0	1	1	2
Boalo (El)	0	0	0	0	0	0	1	0	0	0	0	0
Braojos	0	0	0	0	0	0	0	0	0	0	0	0
Brea de Tajo	0	0	0	0	0	0	0	0	0	0	0	0
Brunete	0	0	0	0	0	0	0	0	1	0	0	0
Buitrago del Lozoya	0	0	0	0	0	0	0	0	0	0	0	0
Bustarviejo	0	0	0	0	0	0	0	0	0	0	0	0
Cabanillas de la Sierra	0	0	0	0	0	0	0	0	0	0	0	0
Cabrera (La)	0	0	0	0	0	0	0	0	0	0	0	0
Cadalso de los Vidrios	0	0	1	0	0	0	0	0	1	0	0	0
Camarma de Esteruelas	0	0	0	0	0	0	0	0	0	0	0	0
Campo Real	0	0	0	0	0	0	0	0	0	0	0	0
Canencia	0	0	0	0	0	0	0	0	0	0	0	0
Carabaña	0	0	0	0	0	0	0	0	0	1	0	0
Casarrubuelos	0	0	0	0	0	0	0	0	0	0	1	0
Cenicientos	0	0	0	0	0	0	0	0	0	0	0	0
Cercedilla	0	0	0	1	0	0	0	0	0	0	1	1
Cervera de Buitrago	0	0	0	0	0	0	0	0	0	0	0	0
Ciempozuelos	0	1	0	0	0	0	0	1	1	2	2	1
Cobeña	0	0	0	0	0	0	0	0	0	0	0	0
Colmenar de Arroyo	0	0	0	0	0	0	0	0	0	0	0	0
Colmenar de Oreja	0	0	0	1	0	1	0	0	0	0	0	0
Colmenarejo	0	0	0	0	0	0	0	0	0	0	0	0
Colmenar Viejo	0	1	1	3	1	3	0	5	1	1	1	0
Collado-Mediano	0	0	0	0	0	0	1	0	0	0	0	0
Collado-Villalba	1	4	2	1	0	1	3	4	3	4	5	0
Corpa	0	1	0	0	0	0	0	0	0	0	0	0
Coslada	2	2	5	2	3	4	2	1	3	2	0	0
Cubas	0	0	0	0	0	0	0	0	0	0	0	0
Chapinería	0	0	0	0	0	0	0	0	0	0	0	0
Chinchón	0	0	0	0	0	0	0	0	1	0	0	0
Daganzo de Arriba	0	0	0	0	1	0	0	0	0	1	0	0
Escorial (El)	2	2	1	1	0	1	0	0	1	1	0	1
Estremera	0	0	0	0	0	0	0	1	0	0	0	1
Fresnedillas	0	0	0	0	0	0	0	0	0	0	0	0
Fresno de Torote	0	0	0	0	0	0	0	0	0	0	0	0
Fuenlabrada	7	3	7	6	6	3	8	3	7	10	3	5
Fuente el Saz de Jarama	0	0	0	0	0	1	1	0	0	0	1	0
Fuentidueña de Tajo	0	0	0	0	0	0	0	0	0	0	0	0
Galapagar	0	1	0	0	0	0	2	1	0	0	1	0
Garganta de los Montes	0	0	0	0	0	0	0	0	0	0	0	0
Gargantilla del Lozoya	0	0	0	0	0	0	0	0	0	0	0	0
Gascones	0	0	0	0	0	0	0	0	0	0	0	0

## MATRIMONIOS INSCRITOS QUE HAN FIJADO SU RESIDENCIA EN LA COMUNIDAD DE MADRID SIENDO LA ESPOSA RESIDENTE FUERA CLASIFICADOS POR AÑO DE CELEBRACION SEGUN LUGAR EN QUE HAN FIJADO SU RESIDENCIA (CONT.)

	1982	1983	1984	1985	1986	1987	1988	1989	1990	1991	1992	1993
MUNICIPIOS (CONT.)												
Getafe	0	1	2	5	6	7	3	3	3	5	3	1
Griñón	0	0	0	0	0	0	0	0	0	0	0	0
Guadalix de la Sierra	0	0	0	0	0	0	0	0	0	1	0	0
Guadarrama	0	1	0	0	0	0	0	2	0	2	1	0
Hiruela (La)	0	0	0	0	0	0	0	0	0	0	0	0
Horcajo de la Sierra	0	0	0	0	0	0	0	0	0	0	0	0
Horcajuelo de la Sierra	0	0	0	0	0	0	0	0	0	0	0	0
Hoyo de Manzanares	0	0	1	0	0	0	0	1	0	0	1	0
Humanes de Madrid	1	0	1	0	1	0	0	0	1	0	1	0
Leganés	0	4	2	3	7	7	6	6	8	1	2	4
Loeches	1	1	0	0	0	0	0	0	0	0	0	0
Lozoya	0	0	0	1	0	0	0	0	0	0	0	0
Lozoyuela-Navas-Sieteiglesias	0	0	0	0	0	0	0	0	0	0	1	0
Madarcos	0	0	0	0	0	0	0	0	0	0	0	0
Madrid	119	156	179	186	159	216	166	177	163	171	133	143
Centro	-	-	-	-	-	-	16	13	11	14	14	12
Arganzuela	-	-	-	-	-	-	5	9	3	6	5	5
Retiro	-	-	-	-	-	-	14	6	6	11	5	4
Salamanca	-	-	-	-	-	-	8	11	8	16	4	7
Chamartín	-	-	-	-	-	-	2	8	7	6	8	7
Tetuán	-	-	-	-	-	-	9	9	14	9	4	5
Chamberí	-	-	-	-	-	-	9	13	9	14	7	7
Fuencarral-El Pardo	-	-	-	-	-	-	6	10	9	6	-	9
Moncloa-Aravaca	-	-	-	-	-	-	6	4	4	2	4	5
Latina	-	-	-	-	-	-	11	11	10	6	3	5
Carabanchel	-	-	-	-	-	-	10	8	8	8	5	6
Usera	-	-	-	-	-	-	3	8	1	4	3	3
Puente de Vallecas	-	-	-	-	-	-	9	11	9	7	9	3
Moratalaz	-	-	-	-	-	-	2	1	9	3	1	5
Ciudad Lineal	-	-	-	-	-	-	13	9	10	8	9	6
Hortaleza	-	-	-	-	-	-	6	6	5	4	4	1
Villaverde	-	-	-	-	-	-	5	3	3	2	5	2
Villa de Vallecas	-	-	-	-	-	-	2	4	1	1	1	0
Vicálvaro	-	-	-	-	-	-	3	2	1	2	1	0
San Blas	-	-	-	-	-	-	5	4	7	4	2	0
Barajas	-	-	-	-	-	-	0	2	1	1	0	0
No consta	119	156	179	186	159	216	22	25	27	37	39	51
Majadahonda	0	0	3	2	1	1	0	6	1	0	0	1
Manzanares el Real	0	1	0	0	0	0	0	0	0	0	0	0
Meco	0	0	0	0	0	0	0	0	0	0	1	3
Mejorada del Campo	3	1	0	1	0	0	0	1	1	0	1	2
Miraflores de la Sierra	1	0	0	0	0	0	0	1	0	0	0	0
Molar (El)	0	0	0	0	0	0	0	0	0	0	0	0
Molinos (Los)	0	0	0	1	0	1	0	1	0	0	0	0
Montejo de la Sierra	0	0	0	0	0	0	0	0	0	0	0	0
Moraleja de Enmedio	0	0	0	0	0	0	0	0	0	0	0	0
Moralzarzal	0	0	0	0	0	0	0	0	0	0	0	0
Morata de Tajuña	0	0	0	0	0	0	1	0	0	0	0	0
Móstoles	7	6	7	6	6	5	9	4	7	6	4	0
Navacerrada	0	0	0	1	0	0	0	0	0	0	0	1
Navatafuente	0	0	1	0	0	0	0	0	0	0	0	0
Navalagamella	0	0	0	0	0	0	0	0	0	0	0	0
Navalcarnero	0	0	0	0	0	1	1	0	0	0	0	0
Navarredonda	0	0	0	0	0	0	0	0	0	0	0	0
Navas del Rey	0	0	0	0	0	0	1	0	0	0	0	0
Nuevo Baztán	0	0	0	0	0	0	0	0	0	0	0	0
Olmeda de las Fuentes (La)	0	0	1	0	0	0	0	0	0	0	0	0
Orusco	0	0	0	0	0	0	1	0	0	0	0	0
Paracuellos de Jarama	0	0	0	0	1	0	0	0	0	0	0	0
Paria	2	0	3	0	2	3	2	1	6	3	0	3
Patones	0	0	0	0	0	0	0	0	0	0	0	0
Pedrezuela	0	0	0	0	0	0	0	0	0	0	0	0
Pelayos de la Presa	0	0	0	0	0	1	0	0	0	0	0	0
Perales de Tajuña	0	0	0	0	0	0	0	0	0	0	0	0
Pezuela de las Torres	0	0	1	0	0	0	0	0	0	0	1	0



MATRIMONIOS INSCRITOS QUE HAN FIJADO SU RESIDENCIA EN LA COMUNIDAD DE MADRID SIENDO LA ESPOSA RESIDENTE FUERA CLASIFICADOS POR AÑO DE CELEBRACION SEGUN LUGAR EN QUE HAN FIJADO SU RESIDENCIA (CONT.)

	1982	1983	1984	1985	1986	1987	1988	1989	1990	1991	1992	1993
MUNICIPIOS (CONT.)												
Pinilla del Valle	0	0	0	0	0	0	0	0	0	0	0	0
Pinto	0	0	1	0	2	0	1	2	1	1	1	3
Piñuécar	0	0	0	0	0	0	0	0	0	0	0	0
Pozuelo de Alarcón	1	0	0	0	1	3	3	1	0	3	3	2
Pozuelo del Rey	0	0	0	0	0	0	0	0	0	0	0	0
Prádena del Rincón	0	0	0	0	0	0	0	0	0	0	0	0
Puebla de la Sierra	0	0	0	0	0	0	0	0	0	0	0	0
Puentes Viejas	0	0	0	0	0	0	0	0	0	0	0	0
Quijorna	0	0	0	1	0	0	0	0	0	0	0	0
Rascafría	0	0	0	0	0	0	0	0	0	0	0	0
Redueña	0	0	0	0	0	0	0	0	0	0	0	0
Ribatejada	0	0	0	0	0	0	0	0	0	0	0	0
Rivas-Vaciamadrid	0	1	0	0	2	0	3	1	1	2	0	1
Robledo de la Jara	0	0	0	0	0	0	0	0	0	0	0	0
Robledo de Chavela	0	0	0	0	0	0	0	0	0	0	1	0
Robregordo	0	0	0	0	0	0	0	0	0	0	0	0
Rozas de Madrid (Las)	0	0	0	1	2	1	1	4	4	1	2	2
Rozas de Puerto Real	0	0	0	0	0	0	0	0	0	0	0	0
San Agustín de Guadalix	0	0	0	0	0	0	0	0	0	0	0	0
San Fernando de Henares	2	3	1	1	0	1	2	0	2	3	0	2
San Lorenzo del Escorial	0	0	0	1	0	0	0	1	1	0	0	1
San Martín de la Vega	0	0	0	0	0	1	1	2	0	0	0	0
San Martín de Valdeiglesias	0	1	1	0	0	1	0	0	0	0	0	0
San Sebastián de los Reyes	2	1	5	3	1	1	0	2	3	0	2	3
Santa María de la Alameda	0	0	1	0	0	0	0	0	0	0	0	0
Santorcaz	0	0	0	0	0	0	0	0	0	0	0	0
Santos de la Humosa (Los)	0	0	0	0	0	0	1	0	0	0	0	0
Serna del Monte (La)	0	0	0	0	0	0	0	0	0	0	0	0
Serranillos del Valle	0	0	0	0	0	0	0	0	0	0	0	0
Sevilla la Nueva	0	0	0	0	0	0	0	0	0	0	0	1
Somosierra	0	0	0	0	0	0	0	0	0	0	0	0
Soto del Real	0	0	0	0	0	0	0	0	0	0	0	0
Talamanca del Jarama	0	0	0	0	0	0	0	0	0	0	0	1
Tielmes	0	0	0	0	0	0	0	0	0	0	0	0
Titulcia	0	0	0	0	0	0	0	0	0	0	0	0
Torrejón de Ardoz	3	9	3	1	0	4	5	4	1	5	3	0
Torrejón de la Calzada	0	0	0	0	0	0	0	0	0	0	0	0
Torrejón de Velasco	0	0	0	0	0	0	0	0	0	0	0	0
Torrelaguna	0	0	1	1	0	0	0	0	0	0	0	0
Torrelodones	0	1	0	1	0	0	0	0	1	2	0	0
Torremocha de Jarama	0	0	0	0	0	0	0	0	0	0	0	0
Torres de la Alameda	0	0	0	0	0	0	0	0	1	0	0	0
Tres Cantos	0	0	0	0	0	0	0	0	0	0	0	1
Valdaracete	0	0	0	0	0	0	0	0	0	0	0	0
Valdeavero	0	1	0	1	0	0	0	0	0	0	0	0
Valdelaguna	0	0	0	0	0	0	0	0	0	0	0	0
Valdemanco	0	0	0	0	0	0	0	0	0	0	0	0
Valdemaqueda	0	0	0	1	0	0	0	0	0	0	1	0
Valdemorillo	0	0	0	0	0	0	0	0	0	0	0	0
Valdemoro	1	2	0	1	0	0	1	1	3	0	1	0
Valdeolmos	0	0	0	0	0	0	0	0	0	0	0	0
Valdepiélagos	0	0	0	0	0	0	0	0	0	0	0	0
Valdetorres de Jarama	0	0	0	0	0	0	1	0	1	0	0	0
Valdilecha	0	0	0	0	0	1	0	0	0	0	0	0
Valverde de Alcalá	0	0	0	0	0	0	0	0	0	0	0	0
Velilla de San Antonio	1	0	0	0	0	0	0	0	0	0	0	0
Vellón (El)	0	0	0	0	0	0	0	0	0	0	1	0
Venturada	0	0	0	0	0	0	0	0	0	0	0	0
Villaconejos	0	0	0	0	1	0	1	0	1	0	0	0
Villa del Prado	2	0	0	0	0	0	0	0	0	0	0	0
Villabilla	0	0	0	0	0	0	0	0	0	1	0	0
Villamanrique de Tajo	0	0	0	0	0	1	0	0	0	0	0	0
Villamanta	0	0	0	0	0	0	0	0	0	0	0	0
Villamantilla	0	0	0	0	0	0	0	0	0	0	0	0
Villanueva de la Cañada	1	0	0	1	0	0	0	0	0	0	0	0
Villanueva de Perales	0	0	0	0	0	0	0	0	0	0	0	0
Villanueva del Pardillo	1	0	0	0	0	0	0	0	0	0	1	0
Villar del Olmo	0	0	0	0	0	0	0	0	0	0	0	0
Villarejo de Salvanés	0	0	0	0	0	0	0	0	0	0	0	0
Villaviciosa de Odón	1	0	2	0	0	0	2	0	2	0	2	0
Villavieja del Lozoya	0	0	0	0	0	0	0	0	0	0	0	0
Zarzalejo	0	0	0	0	0	0	0	1	0	0	0	0

MATRIMONIOS INSCRITOS QUE HAN FIJADO SU RESIDENCIA EN LA COMUNIDAD DE MADRID SIENDO LA ESPOSA RESIDENTE FUERA CLASIFICADOS POR AÑO DE CELEBRACION SEGUN LUGAR EN QUE HAN FIJADO SU RESIDENCIA (CONCL.)

	1982	1983	1984	1985	1986	1987	1988	1989	1990	1991	1992	1993
AMBITOS GEOGRAFICOS												
Area Metropolitana	164	203	236	237	223	282	225	241	233	228	172	186
Madrid	119	156	179	186	159	216	166	177	163	171	133	143
Almendra Central	-	-	-	-	-	-	63	69	58	76	47	47
Periferia Noroeste	-	-	-	-	-	-	31	31	29	21	17	21
Periferia Este	-	-	-	-	-	-	12	11	18	10	5	5
Periferia Sur	-	-	-	-	-	-	38	41	31	27	25	19
Corona Metropolitana	45	47	57	51	64	66	59	64	70	57	39	43
Norte	3	5	8	8	4	9	3	8	8	2	5	8
Sur	21	16	24	28	35	31	31	23	35	31	15	17
Este	16	26	20	11	20	21	19	22	19	19	10	11
Oeste	5	0	5	4	5	5	6	11	8	5	9	7
Municipios No Metropolitanos	10	21	17	18	8	15	24	20	24	23	26	14

MATRIMONIOS INSCRITOS QUE HAN FIJADO SU RESIDENCIA EN LA COMUNIDAD DE MADRID SIENDO AMBOS RESIDENTES FUERA CLASIFICADOS POR AÑO DE CELEBRACION SEGUN LUGAR EN QUE HAN FIJADO SU RESIDENCIA

	1982	1983	1984	1985	1986	1987	1988	1989	1990	1991	1992	1993
TOTAL COMUNIDAD DE MADRID	70	74	63	47	39	35	24	32	31	29	46	28
MUNICIPIOS												
Acebeda (La)	0	0	0	0	0	0	0	0	0	0	0	0
Ajalvir	0	0	0	0	0	0	0	0	0	1	0	0
Alameda del Valle	0	0	0	0	0	0	0	0	0	0	0	0
Alamo (El)	0	0	0	0	0	0	0	0	0	0	0	0
Alcalá de Henares	1	1	2	0	3	1	1	6	4	2	2	0
Alcobendas	0	0	1	0	0	3	0	1	0	0	0	0
Alcorcón	0	0	0	0	0	0	1	0	0	1	1	0
Aldea del Fresno	0	0	0	0	0	0	0	0	0	0	0	1
Algete	0	2	0	0	0	0	0	0	0	0	0	0
Alpedrete	0	0	0	0	0	0	0	0	0	0	1	0
Ambite	0	0	0	0	0	0	0	0	0	0	0	0
Anchuelo	0	0	0	0	0	0	0	0	0	0	0	0
Aranjuez	1	0	2	0	0	0	0	0	0	0	1	0
Arganda del Rey	0	0	0	0	0	0	0	0	0	0	0	0
Arroyomolinos	0	0	0	0	0	0	0	0	0	0	0	0
Atazar (El)	0	0	0	0	0	0	0	0	0	0	0	0
Batres	0	0	0	0	0	0	0	0	0	0	0	0
Becerril de la Sierra	0	0	0	0	0	0	0	0	0	0	0	0
Belmonte del Tajo	0	0	0	0	0	0	0	0	0	0	0	0
Berzosa del Lozoya	0	0	0	0	0	0	0	0	0	0	0	0
Berrueco (El)	0	0	0	0	0	0	0	0	0	0	0	0
Boadilla del Monte	0	0	0	0	1	0	0	0	1	0	0	0
Boalo (El)	0	0	0	0	0	0	0	0	0	0	0	0
Braojos	0	0	0	0	0	0	0	0	0	0	0	0
Brea de Tajo	0	0	0	0	0	0	0	0	0	0	0	0
Brunete	0	0	0	0	0	0	0	0	0	0	0	0
Buitrago del Lozoya	0	0	0	0	0	0	0	0	0	0	0	0
Bustarviejo	0	0	0	0	0	0	0	0	0	0	0	0
Cabanillas de la Sierra	0	0	0	0	0	0	0	0	0	0	0	0
Cabrera (La)	0	0	0	0	0	0	0	0	0	0	0	0
Cadalso de los Vidrios	0	0	0	1	0	0	0	0	0	0	0	0
Camarma de Esteruelas	0	0	0	0	0	0	0	0	0	0	0	0
Campo Real	0	0	0	0	0	0	0	0	0	0	0	0
Canencia	0	0	0	0	0	0	0	0	0	0	0	0
Carabaña	0	0	0	0	0	0	0	0	0	0	0	0
Casarrubuelos	0	0	0	0	0	0	0	0	0	0	0	0
Cenicientos	0	0	0	0	0	0	0	0	0	0	0	0
Cercedilla	0	0	0	0	0	0	0	0	0	0	0	1
Cervera de Buitrago	0	0	0	0	0	0	0	0	0	0	0	0
Ciempozuelos	0	0	0	0	0	0	1	0	0	0	0	0
Cobefía	0	0	0	0	0	0	0	0	0	0	0	0
Colmenar de Arroyo	0	0	0	0	0	0	0	0	0	0	0	0
Colmenar de Oreja	0	0	0	0	0	0	0	0	0	0	0	0
Colmenarejo	0	0	0	0	0	0	0	0	0	0	0	0
Colmenar Viejo	1	0	0	0	1	1	0	0	0	0	0	0
Collado-Mediano	0	0	0	0	0	0	0	0	0	0	0	0
Collado-Villalba	0	0	0	0	0	0	0	0	1	0	1	1
Corpa	0	0	0	0	0	0	0	0	0	0	0	0
Coslada	0	1	0	0	0	1	0	0	0	0	1	0
Cubas	0	0	0	0	0	0	0	0	0	0	0	0
Chapinería	0	0	0	0	0	0	0	0	0	0	0	0
Chinchón	0	0	0	0	0	0	0	0	0	0	0	0
Daganzo de Arriba	0	0	0	0	0	0	0	0	0	0	0	0
Escorial (El)	1	0	0	0	0	0	0	0	0	1	0	1
Estremera	0	0	0	0	0	0	0	0	0	0	0	0
Fresnedillas	0	0	0	0	0	0	0	0	0	0	0	0
Fresno de Torote	0	0	0	0	0	0	0	0	0	0	0	0
Fuentebrada	1	3	0	2	0	0	0	1	1	0	0	1
Fuente el Saz de Jarama	0	0	0	0	0	0	0	0	0	0	0	0
Fuentidueña de Tajo	0	0	0	0	0	0	0	0	0	0	0	0
Galapagar	0	0	0	0	0	0	0	1	1	0	0	0
Garganta de los Montes	0	0	0	0	0	0	0	0	0	0	0	0
Gargantilla del Lozoya	0	0	0	0	0	0	0	0	0	0	0	0
Gascones	0	0	0	0	0	0	0	0	0	0	0	0

MATRIMONIOS INSCRITOS QUE HAN FIJADO SU RESIDENCIA EN LA COMUNIDAD DE MADRID SIENDO AMBOS RESIDENTES FUERA CLASIFICADOS POR AÑO DE CELEBRACION SEGUN LUGAR EN QUE HAN FIJADO SU RESIDENCIA (CONT.)

	1982	1983	1984	1985	1986	1987	1988	1989	1990	1991	1992	1993
MUNICIPIOS (CONT.)												
Getafe	2	0	0	0	0	0	0	1	1	0	0	0
Griñón	0	0	0	0	0	0	0	0	0	0	0	0
Guadalix de la Sierra	0	0	0	0	0	0	0	0	0	0	0	0
Guadarrama	0	0	0	0	2	0	0	0	0	0	0	1
Hiruela (La)	0	0	0	0	0	0	0	0	0	0	0	0
Horcajo de la Sierra	0	0	0	0	0	0	0	0	0	0	0	0
Horcajuelo de la Sierra	0	0	0	0	0	0	0	0	0	0	0	0
Hoyo de Manzanares	0	0	0	0	0	0	0	0	0	0	0	0
Humanes de Madrid	0	0	0	0	1	0	0	0	0	0	0	0
Leganés	2	1	2	1	1	1	1	2	1	0	1	0
Loeches	0	0	0	0	0	0	0	0	0	0	0	0
Lozoya	0	0	0	0	0	0	0	0	0	0	0	0
Lozoyuela-Navas-Sieteiglesias	0	0	0	0	0	0	0	0	0	0	0	0
Madarcos	0	0	0	0	0	0	0	0	0	0	0	0
Madrid	56	64	51	41	28	24	18	18	20	18	31	18
Centro	-	-	-	-	-	-	0	1	1	0	2	1
Arganzuela	-	-	-	-	-	-	1	0	0	0	0	1
Retiro	-	-	-	-	-	-	0	2	3	0	1	0
Salamanca	-	-	-	-	-	-	0	0	1	4	0	3
Chamartín	-	-	-	-	-	-	1	0	2	1	0	0
Tetuán	-	-	-	-	-	-	1	0	0	1	0	1
Chamberí	-	-	-	-	-	-	1	0	0	0	0	1
Fuencarral-El Pardo	-	-	-	-	-	-	1	0	0	1	0	0
Moncloa-Aravaca	-	-	-	-	-	-	0	0	1	0	1	1
Latina	-	-	-	-	-	-	0	1	0	2	1	1
Carabanchel	-	-	-	-	-	-	0	1	1	1	2	1
Usera	-	-	-	-	-	-	0	1	1	1	1	0
Puente de Vallecas	-	-	-	-	-	-	0	1	1	1	0	0
Moratalaz	-	-	-	-	-	-	0	0	0	0	1	0
Ciudad Lineal	-	-	-	-	-	-	0	1	1	0	1	0
Hortaleza	-	-	-	-	-	-	1	0	0	0	1	0
Villaverde	-	-	-	-	-	-	0	0	1	0	0	0
Villa de Vallecas	-	-	-	-	-	-	0	0	1	0	0	0
Vicálvaro	-	-	-	-	-	-	0	0	0	0	0	0
San Blas	-	-	-	-	-	-	1	0	0	0	2	0
Barajas	-	-	-	-	-	-	0	2	0	0	0	0
No consta	-	-	-	-	-	-	11	8	6	6	18	8
Majadahonda	1	0	0	0	0	0	1	0	0	0	0	0
Manzanares el Real	0	0	0	0	0	0	0	0	0	0	1	0
Meco	0	0	0	0	0	0	0	0	0	0	0	0
Mejorada del Campo	0	0	0	0	0	1	0	0	0	0	0	0
Miraflores de la Sierra	0	0	0	0	0	0	0	0	0	0	0	0
Molar (El)	0	0	0	0	0	0	0	0	0	0	0	0
Molinos (Los)	0	0	0	0	0	0	0	0	0	0	0	0
Montejo de la Sierra	0	0	0	0	0	0	0	0	0	0	0	0
Moraleja de Enmedio	0	0	0	0	0	0	0	0	0	0	0	0
Moratarzal	0	0	0	0	0	0	0	0	0	0	0	0
Morata de Tajuña	0	0	0	0	0	0	0	1	0	0	0	0
Móstoles	1	0	0	0	0	1	0	1	0	2	0	0
Navacerrada	0	0	0	0	0	0	0	0	0	0	0	0
Navalafuente	0	0	0	0	0	0	0	0	0	0	0	0
Navalagamella	0	0	0	0	0	0	0	0	0	0	0	0
Navalcarnero	0	0	1	0	0	0	0	0	0	1	0	0
Navarredonda	0	0	0	0	0	0	0	0	0	0	0	0
Navas del Rey	0	0	0	0	0	0	0	0	0	0	0	0
Nuevo Baztán	0	0	0	0	0	0	0	0	0	0	0	0
Olmeda de las Fuentes (La)	0	0	0	0	0	0	0	0	0	0	0	0
Orusco	0	0	0	0	0	0	0	0	0	0	0	0
Paracuellos de Jarama	0	0	0	0	0	1	0	0	0	0	0	0
Parla	0	0	1	1	0	0	0	0	0	0	0	0
Patones	0	0	0	0	0	0	0	0	0	0	0	0
Pedrezuela	0	0	0	0	0	0	0	0	0	0	0	0
Pelayos de la Presa	0	0	1	0	0	0	0	0	0	0	0	0
Perales de Tajuña	0	0	0	0	0	0	0	0	0	0	0	0
Pezuela de las Torres	0	0	0	0	0	0	0	0	0	0	0	0



MATRIMONIOS INSCRITOS QUE HAN FIJADO SU RESIDENCIA EN LA COMUNIDAD DE MADRID SIENDO AMBOS RESIDENTES FUERA CLASIFICADOS POR AÑO DE CELEBRACION SEGUN LUGAR EN QUE HAN FIJADO SU RESIDENCIA (CONT.)

	1982	1983	1984	1985	1986	1987	1988	1989	1990	1991	1992	1993
MUNICIPIOS (CONCL.)												
Pinilla del Valle	0	0	0	0	0	0	0	0	0	0	0	0
Pinto	0	0	0	0	0	0	0	0	0	1	0	1
Piñuécar	0	0	0	0	0	0	0	0	0	0	0	0
Pozuelo de Alarcón	0	0	0	0	0	0	0	0	0	0	0	1
Pozuelo del Rey	0	0	0	0	0	0	0	0	0	0	0	0
Prádena del Rincón	0	0	0	0	0	0	0	0	0	0	0	0
Puebla de la Sierra	0	0	0	0	0	0	0	0	0	0	0	0
Puentes Viejas	0	0	0	0	0	1	0	0	0	0	0	0
Quijorna	0	0	0	0	0	0	0	0	0	0	0	0
Rascafría	1	0	0	0	0	0	0	0	0	0	0	0
Redueña	0	0	0	0	0	0	0	0	0	0	0	0
Ribatejada	0	0	0	0	0	0	0	0	0	0	0	0
Rivas-Vaciamadrid	0	0	0	0	0	0	0	0	0	0	0	0
Robledo de la Jara	0	0	0	0	0	0	0	0	0	0	0	0
Robledo de Chavela	0	0	1	0	0	0	0	0	0	0	0	0
Robregordo	0	0	0	0	0	0	0	0	0	0	0	0
Rozas de Madrid (Las)	0	0	0	0	1	0	1	0	0	0	0	0
Rozas de Puerto Real	0	0	0	0	0	0	0	0	0	0	0	0
San Agustín de Guadalix	0	0	0	0	0	0	0	0	0	0	0	0
San Fernando de Henares	1	0	0	0	0	0	0	0	0	1	1	0
San Lorenzo del Escorial	1	0	0	1	0	0	0	0	0	0	0	0
San Martín de la Vega	0	0	0	0	0	0	0	0	0	0	0	0
San Martín de Valdeiglesias	0	0	0	0	0	0	0	0	0	0	0	0
San Sebastián de los Reyes	0	1	1	0	0	0	0	0	0	0	0	1
Santa María de la Alameda	0	0	0	0	0	0	0	0	0	0	0	0
Santorcaz	0	0	0	0	0	0	0	0	0	0	1	0
Santos de la Humosa (Los)	0	0	0	0	0	0	0	0	0	0	0	0
Serna del Monte (La)	0	0	0	0	0	0	0	0	0	0	0	1
Serranillos del Valle	0	0	0	0	0	0	0	0	0	0	0	0
Sevilla la Nueva	0	0	0	0	0	0	0	0	0	0	0	0
Somosierra	0	0	0	0	0	0	0	0	0	0	0	0
Soto del Real	0	0	0	0	1	0	0	0	0	0	0	0
Talamanca del Jarama	0	0	0	0	0	0	0	0	0	0	0	0
Tielmes	0	0	0	0	0	0	0	0	0	0	0	0
Titulcia	0	0	0	0	0	0	0	0	0	0	0	0
Torrejón de Ardoz	0	0	0	0	0	0	0	0	1	0	0	0
Torrejón de la Calzada	0	0	0	0	0	0	0	0	0	0	0	0
Torrejón de Velasco	0	0	0	0	0	0	0	0	0	0	0	0
Torrelaguna	0	0	0	0	0	0	0	0	0	0	0	0
Torrelodones	0	0	0	0	0	0	0	0	0	0	1	0
Torremocha de Jarama	0	0	0	0	0	0	0	0	0	0	0	0
Torres de la Alameda	0	0	0	0	0	0	0	0	0	0	0	0
Tres Cantos	0	0	0	0	0	0	0	0	0	1	0	0
Valdaracete	0	0	0	0	0	0	0	0	0	0	0	0
Valdeavero	0	0	0	0	0	0	0	0	0	0	0	0
Valdelaguna	0	0	0	0	0	0	0	0	0	0	0	0
Valdemanco	0	0	0	0	0	0	0	0	0	0	0	0
Valdemaqueda	0	0	0	0	0	0	0	0	0	0	0	0
Valdemorillo	0	0	0	0	0	0	0	0	0	0	0	0
Valdemoro	0	0	0	0	0	0	0	0	0	0	1	0
Valdeolmos	0	0	0	0	0	0	0	0	0	0	0	0
Valdepiélagos	0	0	0	0	0	0	0	0	0	0	0	0
Valdetorres de Jarama	0	1	0	0	0	0	0	0	0	0	0	0
Valdilecha	0	0	0	0	0	0	0	0	0	0	0	0
Valverde de Alcalá	0	0	0	0	0	0	0	0	0	0	0	0
Velilla de San Antonio	0	0	0	0	0	0	0	0	0	0	0	0
Vellón (El)	0	0	0	0	0	0	0	0	0	0	0	0
Venturada	0	0	0	0	0	0	0	0	0	0	0	0
Villaconejos	0	0	0	0	0	0	0	0	0	0	1	0
Villa del Prado	0	0	0	0	0	0	0	0	0	0	0	0
Villalbilla	0	0	0	0	0	0	0	0	0	0	0	0
Villamanrique de Tajo	0	0	0	0	0	0	0	0	0	0	0	0
Villamanta	0	0	0	0	0	0	0	0	0	0	0	0
Villamantilla	0	0	0	0	0	0	0	0	0	0	0	0
Villanueva de la Cañada	0	0	0	0	0	0	0	0	0	0	1	0
Villanueva de Perales	0	0	0	0	0	0	0	0	0	0	0	0
Villanueva del Pardillo	0	0	0	0	0	0	0	0	0	0	0	0
Villar del Olmo	0	0	0	0	0	0	0	0	0	0	0	0
Villarejo de Salvanés	0	0	0	0	0	0	0	0	0	0	0	0
Villaviciosa de Odón	0	0	0	0	0	0	0	0	0	0	0	0
Villavieja del Lozoya	0	0	0	0	0	0	0	0	0	0	0	0
Zarzalejo	0	0	0	0	0	0	0	0	0	0	0	0

MATRIMONIOS INSCRITOS QUE HAN FIJADO SU RESIDENCIA EN LA COMUNIDAD DE MADRID SIENDO AMBOS RESIDENTES FUERA CLASIFICADOS POR AÑO DE CELEBRACION SEGUN LUGAR EN QUE HAN FIJADO SU RESIDENCIA (CONCL.)

	1982	1983	1984	1985	1986	1987	1988	1989	1990	1991	1992	1993
AMBITOS GEOGRAFICOS												
Area Metropolitana	66	71	58	45	35	34	23	30	29	26	38	22
Madrid	56	64	51	41	28	24	18	18	20	18	31	18
Almendra Central	-	-	-	-	-	-	4	3	7	6	3	7
Periferia Noroeste	-	-	-	-	-	-	2	3	2	1	3	1
Periferia Este	-	-	-	-	-	-	1	0	1	0	3	0
Periferia Sur	-	-	-	-	-	-	0	4	4	5	4	2
Corona Metropolitana	10	7	7	4	7	10	5	12	9	8	7	4
Norte	1	1	2	0	1	4	0	1	0	1	0	1
Sur	6	4	3	4	1	2	2	5	3	4	2	2
Este	2	2	2	0	3	4	1	6	5	3	4	0
Oeste	1	0	0	0	2	0	2	0	1	0	1	1
Municipios No Metropolitanos	4	3	5	2	4	1	1	2	2	3	8	6

## MATRIMONIOS INSCRITOS Y RESIDENTES CLASIFICADOS POR AÑO DE CELEBRACION SEGUN RESIDENCIA DE LOS CONTRAYENTES

	1982	1983	1984	1985	1986	1987	1988	1989	1990	1991	1992	1993
MATRIMONIOS INSCRITOS EN LA COMUNIDAD DE MADRID												
Total	24668	24838	24095	23522	24844	25260	25536	25938	26305	26470	26170	24352
MATRIMONIOS INSCRITOS Y RESIDENTES EN LA COMUNIDAD DE MADRID SEGUN LA RESIDENCIA DE LOS CONTRAYENTES												
Ambos residían en la CM	23097	23134	22282	21610	22742	23016	23409	23810	24282	24486	24357	22618
Esposo residía en la CM	23271	23358	22535	21865	22973	23313	23658	24071	24539	24737	24555	22818
Esposa residía en la CM	23465	23541	22748	21996	23103	23420	23823	24295	24583	24830	24710	22917
Ninguno residía en la CM	70	74	63	47	39	35	24	32	31	29	46	28
MATRIMONIOS INSCRITOS EN LA COMUNIDAD DE MADRID Y RESIDENTES FUERA SEGUN LA RESIDENCIA DE LOS CONTRAYENTES												
Ambos residían en la CM	350	301	331	380	405	492	487	450	435	422	406	374
Esposo residía fuera de la CM	378	330	374	416	442	547	555	506	480	467	444	409
Esposa residía fuera de la CM	760	734	786	961	1152	1208	1143	1056	1148	1030	951	947
Ninguno residía en la CM	171	236	202	227	282	245	229	238	241	285	277	225
MATRIMONIOS RESIDENTES EN LA COMUNIDAD DE MADRID INSCRITOS FUERA SEGUN LA RESIDENCIA DE LOS CONTRAYENTES												
Ambos residían en la CM	741	816	860	789	826	929	906	1268	1422	1780	1857	1817
Esposo residía en la CM	1749	1843	1919	1771	1738	1937	1908	2461	2659	2902	3045	2908
Esposa residía en la CM	844	959	995	906	941	1077	1060	1473	1699	2023	2167	2089
Ninguno residía en la CM	953	908	872	860	770	888	957	1244	1384	1274	1264	1242
MATRIMONIOS RESIDENTES EN LA COMUNIDAD DE MADRID												
Total	26514	26733	25990	25046	25996	26725	27115	28498	29191	29529	29573	27567

MATRIMONIOS QUE HAN FIJADO SU RESIDENCIA EN LA COMUNIDAD DE MADRID CLASIFICADOS POR AÑO DE CELEBRACION SEGUN LA EDAD DEL ESPOSO Y DE LA ESPOSA Y EL ESTADO CIVIL ANTERIOR DEL CONTRAYENTE

	1982	1983	1984	1985	1986	1987	1988	1989	1990	1991	1992	1993
<b>ESPOSOS</b>												
TOTAL	26514	26733	25990	25046	25996	26725	27115	28498	29191	29529	29573	27567
Menores de 15	5	9	5	0	0	1	0	0	0	2	0	0
15-19	819	675	632	615	481	505	388	341	266	293	232	173
20-24	10369	9671	8608	7561	7307	7190	6479	6409	5994	5319	4747	3858
25-29	10124	10608	10937	11094	12075	12556	13191	14028	14495	14464	14589	13382
30-34	2664	2867	2972	3060	3376	3690	4193	4585	5071	5799	6178	6277
35-39	905	1030	1133	1085	1153	1220	1258	1418	1523	1626	1800	1856
40-44	412	473	505	484	553	534	584	649	701	781	800	782
45-49	245	329	291	262	307	269	308	336	352	473	445	426
50-54	211	247	224	217	221	198	207	232	216	263	240	269
55-59	187	227	175	193	181	187	168	177	212	178	193	187
60 y más	573	597	508	475	342	375	339	323	361	331	349	357
<b>SOLTEROS</b>												
Menores de 15	5	9	5	0	0	1	0	0	0	2	0	0
15-19	818	674	632	615	481	505	388	341	266	293	232	173
20-24	10358	9657	8598	7550	7301	7181	6471	6405	5993	5314	4732	3854
25-29	10084	10514	10848	11008	12002	12451	13107	13932	14422	14390	14507	13316
30-34	2572	2685	2785	2858	3140	3453	3913	4325	4744	5491	5833	6005
35-39	812	818	890	834	871	917	951	1097	1166	1231	1403	1426
40-44	330	301	317	295	322	296	339	356	367	409	452	434
45-49	172	157	135	140	144	119	126	127	126	166	155	162
50-54	113	86	91	86	75	61	73	65	59	79	65	81
55-59	75	71	65	63	54	47	44	40	66	33	39	53
60 y más	228	130	164	168	65	76	54	56	59	59	56	61
<b>VIUDOS</b>												
Menores de 15	0	0	0	0	0	0	0	0	0	0	0	0
15-19	0	1	0	0	0	0	0	0	0	0	0	0
20-24	7	4	2	0	1	0	2	0	0	0	3	0
25-29	18	16	21	11	6	6	7	7	3	5	8	3
30-34	46	26	44	17	22	16	18	11	15	13	17	10
35-39	49	32	47	34	29	35	27	33	21	18	13	19
40-44	43	35	57	24	35	42	37	31	38	28	26	21
45-49	47	56	56	27	36	29	41	39	35	38	42	32
50-54	65	68	60	33	49	46	30	49	36	47	26	41
55-59	75	81	53	48	60	56	53	50	48	53	61	44
60 y más	256	236	208	178	168	184	182	168	192	149	172	164
<b>ESPOSAS</b>												
TOTAL	26514	26733	25990	25046	25996	26725	27115	28498	29191	29529	29573	27567
Menores de 15	21	18	12	0	5	2	3	3	1	4	9	6
15-19	3077	2768	2467	2369	2014	1991	1701	1618	1315	1173	967	707
20-24	13720	13296	12359	11423	11473	11410	10981	10585	10366	9379	8746	7193
25-29	6369	6952	7455	7682	8792	9468	10202	11636	12396	13182	13576	13148
30-34	1578	1677	1782	1798	2007	2142	2505	2782	3097	3571	3900	4114
35-39	592	693	735	682	735	742	775	866	934	1083	1217	1243
40-44	271	329	351	321	360	349	355	401	412	496	486	467
45-49	224	223	191	190	190	162	177	207	238	243	265	275
50-54	177	236	179	157	134	141	132	135	149	139	133	157
55-59	171	193	143	153	119	115	104	108	107	83	108	111
60 y más	314	348	316	271	167	203	180	157	176	176	166	146
<b>SOLTERAS</b>												
Menores de 15	21	18	0	0	5	2	3	3	1	4	9	6
15-19	3076	2768	2467	2368	2013	1991	1700	1617	1314	1173	967	707
20-24	13707	13281	12335	11405	11451	11385	10955	10570	10346	9369	8721	7176
25-29	6315	6865	7350	7561	8639	9340	10065	11509	12236	13015	13394	12986
30-34	1520	1586	1675	1659	1857	1981	2287	2540	2812	3245	3545	3800



## 6 [212]

MATRIMONIOS QUE HAN FIJADO SU RESIDENCIA EN LA COMUNIDAD DE MADRID CLASIFICADOS POR AÑO DE CELEBRACION SEGUN LA EDAD DEL ESPOSO Y DE LA ESPOSA Y EL ESTADO CIVIL ANTERIOR DEL CONTRAYENTE (CONCL.)

	1982	1983	1984	1985	1986	1987	1988	1989	1990	1991	1992	1993
SOLTERAS (CONCL.)												
35-39	558	607	637	586	614	613	639	672	714	828	951	969
40-44	250	267	279	245	289	272	254	285	284	318	317	294
45-49	178	179	140	132	123	119	115	122	147	164	160	164
50-54	141	152	133	116	82	82	78	81	76	85	69	90
55-59	125	113	95	96	85	71	54	52	54	45	53	63
60 y más	220	216	204	192	89	101	91	84	87	97	91	85
VIUDAS												
Menores de 15	0	0	0	0	0	0	0	0	0	0	0	0
15-19	0	0	0	1	0	0	0	0	1	0	0	0
20-24	11	3	7	2	3	2	3	2	3	0	5	2
25-29	26	13	23	13	7	12	12	8	11	12	19	12
30-34	26	13	20	12	19	11	21	13	16	20	22	14
35-39	21	18	24	16	17	16	16	20	21	15	19	15
40-44	13	14	21	18	15	17	21	13	16	11	15	11
45-49	28	25	29	17	22	12	20	19	23	21	26	17
50-54	30	42	24	23	21	32	22	20	19	20	17	10
55-59	31	46	31	33	17	29	24	32	31	16	25	21
60 y más	72	92	78	52	52	73	71	52	65	54	59	40

## 7 [214]

MATRIMONIOS QUE HAN FIJADO SU RESIDENCIA EN LA COMUNIDAD DE MADRID CLASIFICADOS POR AÑO DE CELEBRACION SEGUN LA FORMA DE CELEBRACION

	1982	1983	1984	1985	1986	1987	1988	1989	1990	1991	1992	1993
TOTAL	26514	26733	25990	25046	25996	26725	27115	28498	29191	29529	29573	27567
Religiosa	22895	20367	21007	19959	19822	20218	20432	21560	21739	21937	22000	20153
Exclusivamente Civil	3619	6366	4983	5087	6174	6507	6683	6938	7452	7592	7573	7414

## 8 [215]

## MATRIMONIOS QUE HAN FIJADO SU RESIDENCIA EN LA COMUNIDAD DE MADRID CLASIFICADOS POR AÑO DE CELEBRACION SEGUN MES DE CELEBRACION

	1982	1983	1984	1985	1986	1987	1988	1989	1990	1991	1992	1993
TOTAL	26514	26733	25990	25046	25996	26725	27115	28498	29191	29529	29573	27567
Enero	1125	1165	1177	1024	977	969	927	1057	963	963	926	823
Febrero	1136	1167	1090	1002	970	1063	1040	1053	1127	1138	1217	1021
Marzo	1826	1986	1989	2013	1608	1648	1813	1604	2103	1614	1773	1806
Abril	1893	1987	1930	1591	1960	1887	2100	2530	2036	2260	1873	1948
Mayo	2628	2196	2220	2090	2531	2664	2271	2252	2401	2685	3291	2687
Junio	2659	2812	2959	2908	2775	2878	2994	3004	3718	3813	3519	3331
Julio	3568	4165	3304	3156	3335	3298	3920	4003	3437	3413	3470	3783
Agosto	2068	1827	2001	2377	2343	2421	1831	1822	1950	2304	2143	1483
Septiembre	3319	3453	3555	3252	3576	3637	3890	4614	4577	4457	4340	4141
Octubre	3070	2821	2654	2617	2838	3303	3265	3207	3508	3549	3976	3702
Noviembre	1386	1378	1391	1474	1463	1390	1515	1700	1759	1885	1728	1475
Diciembre	1836	1776	1720	1542	1620	1567	1549	1652	1612	1448	1317	1367

## 9 [220]

## MATRIMONIOS QUE HAN FIJADO SU RESIDENCIA EN LA COMUNIDAD DE MADRID CLASIFICADOS POR AÑO DE CELEBRACION SEGUN DIA DE LA CELEBRACION

	1982	1983	1984	1985	1986	1987	1988	1989	1990	1991	1992	1993
TOTAL												
N.º acontecimientos	26514	26733	25990	25046	25996	26725	27115	28498	29191	29529	29573	27567
Lunes	3370	3188	2885	2772	1390	1454	1286	1249	1154	1004	1125	973
Martes	1521	1579	1513	1738	1091	1063	1011	1125	1068	967	874	822
Miércoles	924	811	948	1256	1430	1433	1389	1471	1296	1267	1176	980
Jueves	1314	1371	1324	1484	2010	1936	1915	1871	1702	1765	1617	1562
Viernes	2063	2186	1896	2112	4694	4702	5040	5372	6097	6464	6534	5971
Sábado	3885	4192	4472	4213	12839	13453	13739	14932	15640	16220	16198	15688
Domingo	13436	13405	12952	11470	2541	2684	2735	2478	2234	1842	2049	1571
No consta	1	1	0	1	0	0	0	0	0	0	0	0
N.º días en el año	365	365	366	365	365	365	366	365	365	365	366	365
Lunes	52	52	53	52	52	52	52	52	53	52	52	52
Martes	52	52	52	53	52	52	52	52	52	53	52	52
Miércoles	52	52	52	52	53	52	52	52	52	52	53	52
Jueves	52	52	52	52	52	53	52	52	52	52	53	52
Viernes	53	52	52	52	52	52	53	52	52	52	52	53
Sábado	52	53	52	52	52	52	53	52	52	52	52	52
Domingo	52	52	53	52	52	52	52	53	52	52	52	52

## INDICADORES DE EDAD MEDIA Y MOVILIDAD DE LOS CONTRAYENTES DE LOS MATRIMONIOS QUE HAN FIJADO SU RESIDENCIA EN LA COMUNIDAD DE MADRID CLASIFICADOS POR AÑO DE CELEBRACION

	1982	1983	1984	1985	1986	1987	1988	1989	1990	1991	1992	1993
EDAD MEDIA ESPOSAS	24,94	25,36	25,47	25,56	25,58	25,71	25,94	26,18	26,46	26,83	27,13	27,55
EDAD MEDIA ESPOSOS	27,39	27,80	27,88	28,04	28,03	28,09	28,32	28,47	28,78	29,09	29,36	29,75
EDAD MEDIA ESPOSAS AL PRIMER MATRIMONIO	24,61	24,83	25,01	25,12	25,15	25,25	25,47	25,69	25,93	26,33	26,60	27,03
EDAD MEDIA ESPOSOS AL PRIMER MATRIMONIO	26,46	26,39	26,70	26,89	26,88	26,94	27,20	27,35	27,60	27,90	28,16	28,52
DIFERENCIA EDAD MEDIA CONTRAYENTES	-2,45	-2,44	-2,41	-2,47	-2,45	-2,38	-2,38	-2,29	-2,33	-2,27	-2,23	-2,19
PORCENTAJE MATRIMONIOS ENTRE RESIDENTES MISMO MUNICIPIO	82,15	81,21	80,10	79,91	80,57	77,55	77,67	76,17	76,52	76,78	75,99	75,74
PORCENTAJE DE ESPOSOS QUE RESIDEN EN EL MISMO MUNICIPIO TRAS EL MATRIMONIO	79,92	81,09	81,00	81,99	82,63	78,67	76,70	75,11	75,71	76,14	74,56	74,73
PORCENTAJE DE ESPOSAS QUE RESIDEN EN EL MISMO MUNICIPIO TRAS EL MATRIMONIO	78,23	78,75	78,88	78,31	79,16	75,49	74,59	72,46	71,34	71,69	70,25	70,62
PORCENTAJE DE MATRIMONIOS CUYOS CONTRAYENTES NO SON RESIDENTES EN EL MUNICIPIO DE MADRID QUE RESIDEN EN EL MISMO TRAS EL MATRIMONIO	15,69	14,64	14,21	1,27	10,32	10,41	10,99	11,46	11,80	11,07	12,16	12,62
PORCENTAJE DE MATRIMONIOS CUYOS CONTRAYENTES NO SON RESIDENTES EN LA CORONA METROPOLITANA QUE RESIDEN EN LA MISMA TRAS EL MATRIMONIO	25,54	25,01	25,12	25,94	26,90	30,61	32,35	32,33	32,67	32,54	32,91	32,04
PORCENTAJE DE MATRIMONIOS CUYOS CONTRAYENTES NO SON RESIDENTES EN EL RESTO DE MUNICIPIOS QUE RESIDEN EN LOS MISMOS TRAS EL MATRIMONIO	0,90	0,90	0,78	0,93	0,88	1,10	1,59	2,09	2,35	2,48	3,02	3,18







6.2.2. MATRIMONIOS OCURRIDOS EN 1993:  
PRINCIPALES RESULTADOS ESTADISTICOS





## MATRIMONIOS CLASIFICADOS POR LUGAR DE INSCRIPCION, DE RESIDENCIA DEL MATRIMONIO Y DE RESIDENCIA ANTERIOR DE LOS CONTRAYENTES SEGUN LUGAR DE RESIDENCIA DEL MATRIMONIO

	INSCRIPCION (*)			
	TOTAL	1	2	3
TOTAL EN LA COMUNIDAD DE MADRID	29843	18657	21697	16619
TOTAL LUGAR DE INSCRIPCION	24352	17517	19491	15997
MUNICIPIOS:				
Ajalvir	18	6	10	8
Alameda del Valle	13	0	0	1
Alamo (El)	20	6	11	9
Alcalá de Henares	768	593	672	574
Alcobendas	327	183	231	173
Alcorcón	469	303	419	263
Aldea del Fresno	11	4	5	5
Algete	67	25	32	28
Alpedrete	49	15	10	14
Ambite	2	0	1	1
Aranjuez	263	179	214	169
Arganda del Rey	137	96	113	106
Arroyomolinos	17	4	5	6
Batres	5	0	1	0
Becerril de la Sierra	21	12	13	13
Belmonte de Tajo	12	6	6	7
Berrueco (El)	2	0	1	0
Boadilla del Monte	91	29	38	31
Boalo (El)	29	5	6	9
Braojos	1	1	1	1
Brea de Tajo	5	3	3	3
Brunete	26	7	12	9
Buitrago del Lozoya	7	4	3	2
Bustarviejo	6	2	4	3
Cabanillas de la Sierra	4	1	1	1
Cabrera (La)	8	4	5	3
Cadalso de los Vidrios	13	8	9	7
Camarma de Esteruelas	14	3	4	4
Campo Real	10	6	7	8
Canencia	2	0	1	1
Carabaña	2	1	2	2
Casarrubuelos	12	0	1	0
Cenicientos	14	11	13	9
Cercedilla	26	11	10	13
Ciempozuelos	81	45	60	51
Cobeña	7	2	4	4
Colmenar de Oreja	32	16	27	20
Colmenar del Arroyo	2	0	0	0
Colmenar Viejo	150	83	91	88
Colmenarejo	14	4	6	7
Collado-Mediano	20	12	10	15
Collado Villalba	109	64	67	74
Corpa	4	1	2	0
Coslada	212	114	161	107
Cubas	5	2	2	2
Chapinería	7	4	5	4
Chinchón	103	10	20	11
Daganzo de Arriba	20	5	9	7
Escorial (El)	184	19	24	27
Estremera	7	3	3	3
Fresnedillas	1	1	1	1
Fresno de Torote	1	1	1	0
Fuenlabrada	389	265	327	286
Fuente el Saz de Jarama	21	8	12	8
Fuentidueña de Tajo	5	3	3	3
Galapagar	130	37	50	61
Gatafe	761	423	526	379
Griñón	15	3	5	3
Guadalix de la Sierra	8	6	6	5
Guadarrama	50	17	27	27
Hoyo de Manzanares	17	4	6	6

## MATRIMONIOS CLASIFICADOS POR LUGAR DE INSCRIPCION, DE RESIDENCIA DEL MATRIMONIO Y DE RESIDENCIA ANTERIOR DE LOS CONTRAYENTES SEGUN LUGAR DE RESIDENCIA DEL MATRIMONIO (CONT.)

	INSCRIPCION (*)			
	TOTAL	1	2	3
MUNICIPIOS (CONT.)				
Humanes de Madrid	10	6	7	8
Leganés	522	376	445	312
Loeches	15	7	11	10
Lozoya	1	0	0	0
Lozoyuela-Navas-Sieteiglesias	2	1	2	1
Madrid	14965	12523	13342	10940
Majadahonda	122	50	76	63
Manzanares el Real	24	9	13	11
Meco	40	12	14	12
Mejorada del Campo	188	25	36	32
Miraflores de la Sierra	22	9	7	9
Molar (El)	1	0	0	0
Molinos (Los)	25	8	8	7
Montejo de la Sierra	2	1	1	1
Moraleja de Enmedio	18	5	7	8
Morázarzal	16	9	9	10
Morata de Tajuña	35	19	28	28
Móstoles	479	356	437	388
Navacerrada	33	4	4	5
Navalafuente	3	0	0	0
Navalagamella	1	0	0	0
Navalcarnero	105	44	51	41
Navas del Rey	6	6	6	5
Nuevo Baztán	15	4	3	4
Olmeda de las Fuentes	1	0	0	0
Orusco	4	2	2	2
Paracuellos de Jarama	30	10	13	10
Paría	225	186	211	176
Pedrezuela	6	0	0	0
Pelayos de la Presa	4	3	3	0
Perales de Tajuña	10	5	8	5
Pezuela de las Torres	7	2	6	2
Pinilla del Valle	1	0	1	0
Pinto	157	89	115	104
Piñuecar	2	1	2	2
Pozuelo de Alarcón	171	84	114	67
Pozuelo del Rey	1	0	0	0
Quijorna	8	2	4	5
Rascafría	97	6	3	6
Ribatejada	1	1	1	1
Rivas-Vaciamadrid	55	25	27	28
Robledo de Chavela	24	9	10	7
Robregordo	1	0	0	0
Rozas de Madrid (Las)	181	86	115	83
San Fernando de Henares	141	59	80	72
San Lorenzo del Escorial	323	41	46	31
San Martín de la Vega	39	22	30	28
San Martín de Valdeiglesias	32	21	23	21
San Sebastián de los Reyes	174	99	118	103
Santa María de la Alameda	2	1	2	1
Santorcaz	9	3	4	2
Santos de la Humosa (Los)	3	2	2	2
Serranillos del Valle	1	1	0	1
Sevilla la Nueva	34	6	9	7
Soto del Real	31	10	10	11
Talamanca de Jarama	13	3	6	5
Tielmes	8	5	8	6
Titulcia	8	3	3	4
Torrejón de Ardoz	354	280	300	307
Torrejón de la Calzada	5	3	4	3
Torrejón de Velasco	12	7	6	7
Torrelaguna	27	5	7	3
Torreloayón	176	37	47	30
Torres de la Alameda	20	10	12	13
Tres Cantos	68	42	47	43



## MATRIMONIOS CLASIFICADOS POR LUGAR DE INSCRIPCIÓN, DE RESIDENCIA DEL MATRIMONIO Y DE RESIDENCIA ANTERIOR DE LOS CONTRAYENTES SEGUN LUGAR DE RESIDENCIA DEL MATRIMONIO (CONT.)

	INSCRIPCIÓN (*)			
	TOTAL	1	2	3
<b>MUNICIPIOS (CONCL.)</b>				
Valdaracete	8	0	6	1
Valdeavero	1	1	1	1
Valdelaguna	5	0	2	2
Valdemanco	8	3	5	2
Valdemaqueda	2	0	2	0
Valdemorillo	27	9	13	12
Valdemoro	94	73	83	74
Valdeolmos	9	1	2	2
Valdepiélagos	1	0	1	1
Valdetorres de Jarama	7	3	3	3
Valdilecha	9	2	6	7
Valverde de Alcalá	3	2	2	2
Velilla de San Antonio	24	5	12	11
Veillón (El)	1	1	1	1
Villa del Prado	28	14	17	18
Villaconejos	9	4	8	6
Villalbilla	14	9	9	8
Villamanrique de Tajo	3	0	2	1
Villamanta	21	2	7	6
Villamantilla	5	2	3	0
Villanueva de la Cañada	13	8	8	9
Villanueva de Perales	2	1	2	1
Villanueva del Pardillo	4	2	4	3
Villar del Olmo	4	1	1	1
Villarejo de Salvanés	9	5	8	1
Villaviciosa de Odón	93	43	57	48
Villavieja del Lozoya	1	0	0	0
Zarzalejo	5	1	1	1
<b>AMBITOS GEOGRAFICOS</b>				
Area Metropolitana	21159	16348	18034	14709
Madrid	14965	12523	13342	10940
Corona Metropolitana	6194	3825	4692	3769
Norte	719	407	487	407
Sur	3002	1998	2480	1908
Este	1772	1111	1301	1141
Oeste	701	309	424	313
Resto	3193	1169	1457	1288
<b>EN OTRAS COMUNIDADES AUTONOMAS</b>				
Andalucía	670	179	401	82
Aragón	106	27	52	13
Asturias	139	20	52	18
Baleares	31	5	8	2
Canarias	60	5	25	11
Cantabria	96	8	26	2
Castilla-León	1439	264	432	120
Castilla-La Mancha	1513	346	581	199
Cataluña	112	25	44	20
Extremadura	479	128	202	38
Galicia	271	34	105	42
Murcia	101	25	64	19
Navarra	57	8	23	3
Comunidad Valenciana	198	31	102	33
País Vasco	176	23	73	14
Rioja (La)	38	9	12	5
Ceuta	5	3	4	1

(\*) 1. El esposo residía anteriormente en el municipio de inscripción.

2. La esposa residía anteriormente en el municipio de inscripción.

3. El matrimonio fija su residencia en el municipio de inscripción.

## MATRIMONIOS CLASIFICADOS POR LUGAR DE INSCRIPCIÓN, DE RESIDENCIA DEL MATRIMONIO Y DE RESIDENCIA ANTERIOR DE LOS CONTRAYENTES SEGUN LUGAR DE RESIDENCIA DEL MATRIMONIO (CONT.)

	RESIDENCIA DEL MATRIMONIO (**)			
	TOTAL	4	5	6
TOTAL EN LA COMUNIDAD DE MADRID	29843	21638	20028	17646
TOTAL LUGAR DE RESIDENCIA	27567	20600	19466	17468
MUNICIPIOS				
Ajalvir	18	14	8	6
Alameda del Valle	1	0	0	0
Alamo (El)	26	12	10	6
Alcalá de Henares	839	641	626	567
Alcobendas	366	225	212	165
Alcorcón	615	360	388	287
Aldea del Fresno	8	4	2	1
Algete	91	39	36	27
Alpedrete	27	13	9	7
Ambite	2	1	1	1
Anchuelo	1	0	0	0
Aranjuez	218	174	171	153
Arganda del Rey	183	132	117	98
Arroyomolinos	17	6	5	3
Batres	4	3	3	3
Becerril de la Sierra	16	15	13	12
Belmonte de Tajo	8	6	5	3
Berrueco (El)	1	0	0	0
Boadilla del Monte	69	36	26	21
Boalo (El)	16	7	6	5
Braojos	2	1	1	1
Brea de Tajo	3	2	2	2
Brunete	20	5	8	3
Buitrago del Lozoya	7	2	3	2
Bustarviejo	4	2	3	2
Cabanillas de la Sierra	4	2	2	2
Cabrera (La)	8	4	6	4
Cadalso de los Vidrios	9	9	6	6
Camarma de Esteruelas	13	6	6	4
Campo Real	16	8	7	5
Canencia	3	2	1	0
Carabaña	6	3	4	3
Casarrubuelos	2	0	0	0
Cenicientos	10	10	8	8
Cercedilla	28	14	9	7
Ciempozuelos	84	50	50	41
Coberña	14	6	6	3
Colmenar de Oreja	35	28	19	14
Colmenar del Arroyo	1	0	0	0
Colmenar Viejo	157	103	94	80
Colmenarejo	37	15	14	10
Collado-Mediano	27	12	11	10
Collado Villalba	288	141	129	104
Corpa	2	0	0	0
Coslada	321	169	172	136
Cubas	5	0	1	0
Chapinería	8	5	2	2
Chinchón	17	12	12	9
Daganzo de Arriba	16	11	8	7
Esorial (El)	72	35	25	20
Estremera	7	4	4	2
Fresnedillas	5	4	3	3
Fresno de Torote	1	0	0	0
Fuenlabrada	981	386	379	300
Fuente el Saz de Jarama	20	13	10	9
Fuentidueña de Tajo	6	4	4	3
Galapagar	158	65	59	44
Gargantilla del Lozoya	1	1	1	1

## MATRIMONIOS CLASIFICADOS POR LUGAR DE INSCRIPCIÓN, DE RESIDENCIA DEL MATRIMONIO Y DE RESIDENCIA ANTERIOR DE LOS CONTRAYENTES SEGUN LUGAR DE RESIDENCIA DEL MATRIMONIO (CONT.)

	RESIDENCIA DEL MATRIMONIO (**)			
	TOTAL	4	5	

## MUNICIPIOS (CONT.)

Getafe	635	454	443	373
Griñón	7	5	6	4
Guadalix de la Sierra	16	12	5	5
Guadarrama	66	40	33	21
Hiruela (La)	1	1	1	1
Hoyo de Manzanares	39	12	9	4
Humanes de Madrid	62	17	14	9
Leganés	798	505	461	375
Loeches	16	9	9	4
Lozoya	2	0	0	0
Lozoyuela-Navas-Sieteiglesias	4	3	1	1
Madarcos	2	1	0	0
Madrid	15853	13912	13240	12423
Majadahonda	176	86	85	64
Manzanares el Real	28	11	13	9
Meco	30	15	12	9
Mejorada del Campo	82	41	37	27
Miraflores de la Sierra	23	15	12	11
Molar (El)	17	8	6	4
Molinos (Los)	11	9	3	2
Montejo de la Sierra	1	1	1	1
Moraleja de Enmedio	17	6	6	3
Moralzarzal	23	14	10	9
Morata de Tajuña	36	23	23	13
Móstoles	951	555	528	424
Navacerrada	10	7	6	4
Navalagamella	2	2	1	1
Navalcarnero	62	51	38	33
Navarredonda	1	0	0	0
Navas del Rey	5	5	5	5
Nuevo Baztán	9	7	5	5
Olmeda de las Fuentes	1	0	0	0
Orusco	2	2	1	1
Paracuellos de Jarama	31	19	16	14
Parla	421	271	246	220
Pedrezuela	2	1	1	1
Pelayos de la Presa	1	0	0	0
Perales de Tajuña	7	5	4	3
Pezuela de las Torres	3	3	2	2
Piñilla del Valle	1	1	0	0
Pinto	182	104	108	75
Piñuecar	4	1	2	1
Pozuelo de Alarcón	294	121	119	85
Quijorna	7	4	4	1
Rascafría	11	9	3	2
Redueña	1	0	1	0
Ribatejada	5	1	2	1
Rivas-Vaciamadrid	159	48	42	35
Robledillo de la Jara	1	0	0	0
Robledo de Chavela	9	6	6	3
Rozas de Madrid (Las)	256	124	98	81
San Agustín de Guadalix	26	9	5	4
San Fernando de Henares	256	108	88	63
San Lorenzo del Escorial	47	33	32	26
San Martín de la Vega	109	45	40	34
San Martín de Valdeiglesias	32	27	23	22
San Sebastián de los Reyes	341	169	142	110
Santa María de la Alameda	7	6	4	4
Santorcaz	4	4	2	2
Santos de la Humosa (Los)	2	2	2	2
Serna del Monte (La)	1	0	0	0
Serranillos del Valle	4	4	1	1
Sevilla la Nueva	23	6	8	5
Somosierra	1	1	0	0
Soto del Real	17	10	8	7

## MATRIMONIOS CLASIFICADOS POR LUGAR DE INSCRIPCIÓN, DE RESIDENCIA DEL MATRIMONIO Y DE RESIDENCIA ANTERIOR DE LOS CONTRAYENTES SEGUN LUGAR DE RESIDENCIA DEL MATRIMONIO (CONT.)

	RESIDENCIA DEL MATRIMONIO (**)			
	TOTAL	4	5	6

## MUNICIPIOS (CONCL.)

Talamanca de Jarama	13	5	4	1
Tielmes	9	5	6	3
Titulcia	6	4	4	2
Torrejón de Ardoz	574	375	344	297
Torrejón de la Calzada	17	7	8	5
Torrejón de Velasco	10	7	8	7
Torrelaguna	9	4	3	3
Torrelodones	60	39	37	32
Torremocha de Jarama	2	2	0	0
Torres de la Alameda	42	16	14	10
Tres Cantos	149	60	48	45
Valdaracete	7	3	3	0
Valdeavero	2	2	1	1
Valdelaguna	2	0	1	0
Valdemanco	4	2	3	2
Valdemorillo	24	15	13	11
Valdemoro	154	91	86	78
Valdeolmos	6	1	3	1
Valdepiélagos	2	1	1	0
Valdetorres de Jarama	13	10	4	4
Valdilecha	19	7	8	4
Valverde de Alcalá	2	2	2	2
Velilla de San Antonio	38	7	6	3
Vellón (El)	2	2	2	2
Venturada	3	2	2	2
Villa del Prado	25	20	20	15
Villaconejos	13	9	5	3
Villalbilla	18	10	10	7
Villamanrique de Tajo	1	0	1	0
Villamanta	13	6	6	3
Villanueva de la Cañada	26	11	14	9
Villanueva de Perales	3	2	2	2
Villanueva del Pardillo	11	7	6	5
Villar del Olmo	9	5	3	3
Villarejo de Salvanés	11	6	2	1
Villaviciosa de Odón	84	58	54	43
Villavieja del Lozoya	1	0	0	0
Zarzalejo	6	4	2	1

## AMBITOS GEOGRAFICOS

Area Metropolitana	24685	18960	18030	16330
Madrid	15853	13912	13240	12423
Almendra Central	4489	3989	3883	3625
Periferia Noroeste	2640	2419	2359	2245
Periferia Este	1132	1068	1035	998
Periferia Sur	3577	3319	3260	3104
No consta	4015	3117	2703	2451
Corona Metropolitana	8832	5048	4790	3907
Norte	1013	557	496	400
Sur	4583	2635	2553	2054
Este	2300	1408	1331	1142
Oeste	936	448	410	311
Municipios no metropolitanos	2882	1640	1436	1138

## DISTRITOS Y BARRIOS DEL MUNICIPIO DE MADRID

Centro	716	649	621	588
Palacio	132	118	115	106
Embajadores	202	186	182	174
Cortes	68	59	56	51
Justicia	92	85	79	77
Universidad	171	156	149	143
Sol	44	38	34	31
No consta	7	7	6	6



## MATRIMONIOS CLASIFICADOS POR LUGAR DE INSCRIPCIÓN, DE RESIDENCIA DEL MATRIMONIO Y DE RESIDENCIA ANTERIOR DE LOS CONTRAYENTES SEGUN LUGAR DE RESIDENCIA DEL MATRIMONIO (CONT.)

	RESIDENCIA DEL MATRIMONIO (**)			
	TOTAL	4	5	6
DISTRITOS Y BARRIOS DEL MUNICIPIO DE MADRID (CONT.)				
Arganzuela	552	498	484	456
Imperial	81	73	70	66
Acacias	119	106	105	96
Chopera	101	93	92	86
Legazpi	35	30	30	28
Delicias	78	72	69	66
Palos de Moguer	121	107	103	99
Atocha	3	3	3	3
No consta	14	14	12	12
Retiro	442	404	396	372
Pacífico	133	123	121	116
Adelfas	47	41	41	39
Estrella	65	57	57	51
Ibiza	89	83	83	79
Jerónimos	32	26	24	19
Niño Jesús	59	57	54	52
No consta	17	17	16	16
Salamanca	708	618	614	571
Recoletos	93	81	76	74
Goya	137	118	118	107
Fuente del Berro	114	96	97	89
Guindalera	190	165	169	156
Lista	102	92	89	83
Castellana	60	55	55	52
No consta	12	11	10	10
Chamartín	716	634	615	572
El Viso	72	62	57	52
Prosperidad	208	183	181	168
Ciudad Jardín	94	84	83	78
Hispanoamérica	135	121	120	109
Nueva España	109	95	90	86
Castilla	88	80	76	72
No consta	10	9	8	7
Tetuán	695	611	599	555
Bellas Vistas	130	115	114	105
Cuatro Caminos	156	140	132	124
Castillejos	109	94	93	86
Almenara	77	69	66	63
Valdeacederas	120	105	106	98
Berruguete	90	76	75	67
No consta	13	12	13	12
Chamberí	660	575	554	511
Gaztambide	113	96	92	81
Arapiles	109	95	93	87
Trafalgar	133	113	114	102
Almagro	102	89	85	80
Ríos Rosas	114	101	92	87
Vallehermoso	80	72	70	66
No consta	9	9	8	8
Fuencarral-El Pardo	701	643	628	597
El Pardo	22	20	17	17
Fuente Arreina	17	15	16	14
Peña Grande	176	161	156	147
El Pilar	220	200	202	191
La Paz	97	87	84	80
Valverde	107	101	96	93
Mirasierra	44	42	40	39
El Goloso	9	8	8	7
No consta	9	9	9	9

## MATRIMONIOS CLASIFICADOS POR LUGAR DE INSCRIPCION, DE RESIDENCIA DEL MATRIMONIO Y DE RESIDENCIA ANTERIOR DE LOS CONTRAYENTES SEGUN LUGAR DE RESIDENCIA DEL MATRIMONIO (CONT.)

	RESIDENCIA DEL MATRIMONIO (**)			
	TOTAL	4	5	6

## DISTRITOS Y BARRIOS DEL MUNICIPIO DE MADRID (CONT.)

Moncloa-Aravaca	416	372	357	338
Casa de Campo	59	50	50	47
Argüelles	95	83	80	74
Ciudad Universitaria	50	45	40	38
Valdezarza	129	119	119	116
Valdemarín	6	6	4	4
El Plantío	12	11	12	11
Aravaca	56	49	44	40
No consta	9	9	8	8
Latina	896	821	799	758
Los Cármenes	46	44	42	41
Puerta del Ángel	188	174	167	158
Lucero	126	117	117	112
Aluche	241	217	208	194
Campamento	65	60	56	54
Las Águilas	223	202	202	192
No consta	7	7	7	7
Carabanchel	898	827	811	774
Comillas	98	89	88	83
Opañel	158	140	138	132
San Isidro	136	126	122	116
Vista Alegre	142	130	124	118
Puerta Bonita	150	139	138	132
Buenavista	114	106	109	103
Abrantes	95	92	87	85
No consta	5	5	5	5
Usera	402	378	374	357
Orcasitas	46	45	43	42
Orcasur	39	34	34	31
San Fermín	46	43	42	41
Almendrales	69	66	64	61
Moscardó	87	86	84	83
Zofío	54	50	52	49
Pradolongo	58	52	52	48
No consta	3	2	3	2
Puente de Vallecas	872	829	822	789
Entrevías	128	120	124	116
San Diego	167	158	161	154
Palomeras Bajas	125	119	120	114
Palomeras Sureste	175	169	164	161
Portazgo	106	100	98	93
Numancia	165	157	150	146
No consta	6	6	5	5
Moratalaz	347	323	308	297
Pavones	32	30	25	25
Horcajo	1	1	1	1
Marroquina	105	97	95	92
Media Legua	63	59	56	55
Fontarrón	60	56	57	53
Vinateros	83	77	71	68
No consta	3	3	3	3
Ciudad Lineal	908	836	811	773
Ventas	203	184	183	173
Pueblo Nuevo	234	225	217	211
Quintana	105	97	92	89
Concepción	100	88	89	83
San Pascual	101	90	92	86
San Juan Bautista	38	34	32	30
Colina	24	21	19	19

## MATRIMONIOS CLASIFICADOS POR LUGAR DE INSCRIPCIÓN, DE RESIDENCIA DEL MATRIMONIO Y DE RESIDENCIA ANTERIOR DE LOS CONTRAYENTES SEGUN LUGAR DE RESIDENCIA DEL MATRIMONIO (CONT.)

	RESIDENCIA DEL MATRIMONIO (**)			
	TOTAL	4	5	6
DISTRITOS Y BARRIOS DEL MUNICIPIO DE MADRID (CONCL.)				
Ciudad Lineal (Concl.)				
Atalaya	11	10	9	8
Castillares	82	78	68	65
No consta	10	9	10	9
Hortaleza	496	456	456	432
Palomas	10	10	9	9
Piovera	29	26	28	25
Canillas	146	134	134	126
Pinar del Rey	221	206	207	196
Apóstol Santiago	51	46	46	45
Valdefuentes	37	32	30	29
No consta	2	2	2	2
Villaverde	509	464	454	426
San Andrés	165	147	135	123
San Cristóbal	66	63	62	61
Butarque	22	21	22	21
Los Rosales	107	96	94	88
Los Angeles	145	134	137	130
No consta	4	3	4	3
Villa de Vallecas	255	247	241	236
Casco Histórico	154	150	151	148
Santa Eugenia	97	93	86	84
No consta	4	4	4	4
Vicálvaro	142	132	131	124
Casco Histórico	67	63	64	61
Ambroz	75	69	67	63
San Blas	388	366	355	341
Simancas	80	73	72	68
Hellín	34	33	34	33
Amposta	38	36	35	34
Arcos	65	63	59	59
Rosas	23	21	21	20
Rejas	26	25	22	21
Canillejas	96	92	90	87
El Salvador	26	23	22	19
Barajas	119	112	107	105
Casco Histórico	29	27	25	25
Alameda de Osuna	51	47	48	46
Aeropuerto	15	14	12	12
Timón	18	18	16	16
Corralejos	3	3	3	3
No consta	3	3	3	3
No consta distrito Total	4015	3117	2703	2451
EN OTRAS COMUNIDADES AUTONOMAS	2024	864	527	149
Andalucía	252	94	79	21
Aragón	57	25	12	5
Asturias	48	19	14	1
Baleares	46	22	12	9
Canarias	83	35	32	16
Cantabria	20	7	5	2
Castilla-León	264	125	56	12
Castilla-La Mancha	610	259	142	34
Cataluña	126	61	30	13
Extremadura	81	37	19	4
Galicia	109	40	37	7

## 11 [2101]

MATRIMONIOS CLASIFICADOS POR LUGAR DE INSCRIPCIÓN, DE RESIDENCIA DEL MATRIMONIO Y DE RESIDENCIA ANTERIOR DE LOS CONTRAYENTES SEGUN LUGAR DE RESIDENCIA DEL MATRIMONIO (CONCL.)

	RESIDENCIA DEL MATRIMONIO (**)			
	TOTAL	4	5	6

## EN OTRAS COMUNIDADES AUTONOMAS (CONCL.)

Murcia	55	26	15	3
Navarra	18	7	6	1
Comunidad Valenciana	149	53	40	12
Pais Vasco	78	41	19	5
Rioja (La)	22	9	6	2
Ceuta	1	1	0	0
Melilla	5	3	3	2
EN EL EXTRANJERO	252	174	35	29

(\*\*) 4: El esposo residía anteriormente en el municipio en que fija su residencia el matrimonio.

5: La esposa residía anteriormente en el municipio en que fija su residencia el matrimonio.

6: Ambos cónyuges residían anteriormente en el municipio en que fija su residencia el matrimonio.



MATRIMONIOS QUE HAN FIJADO SU RESIDENCIA EN LA COMUNIDAD DE MADRID CLASIFICADOS POR LUGAR DE RESIDENCIA ANTERIOR DEL ESPOSO SEGUN LUGAR DE RESIDENCIA ANTERIOR DE LA ESPOSA (PARA MUNICIPIOS MAYORES DE 10.000 HABITANTES)

	RESIDENCIA ANTERIOR DEL ESPOSO									
	TOTAL	TOTAL COMUNIDAD	COMUNIDAD DE MADRID (Munic. mayores de 10.000 habitantes)							
			TOTAL	Alcalá de Henares	Alcobendas	Alcorcón	Algete	Aranjuez	Arganda del Rey	Boadilla del Monte
RESIDENCIA ANTERIOR DE LA ESPOSA	27567	25726	24315	750	337	592	51	192	156	70
TOTAL MUNICIPIOS	25006	24435	23088	719	318	576	51	186	154	66
MUNICIPIOS										
Alcalá de Henares	733	718	695	613	1	1	1	0	2	0
Alcobendas	346	338	332	2	194	0	2	0	1	3
Alcorcón	676	665	656	0	2	392	0	0	1	0
Algete	53	51	45	0	2	0	31	0	0	0
Aranjuez	198	190	185	0	1	1	0	159	0	0
Arganda del Rey	146	141	129	1	0	0	0	0	102	0
Boadilla del Monte	62	59	56	0	0	0	0	0	0	27
Ciempozuelos	64	64	57	0	0	0	0	3	0	0
Colmenar Viejo	113	111	110	0	1	0	0	0	0	0
Collado Villalba	169	169	138	0	0	1	0	0	0	0
Coslada	283	281	279	9	1	0	0	0	0	0
Fuenlabrada	477	469	456	1	1	8	0	0	0	1
Getafe	653	637	627	0	1	7	0	1	0	0
Leganés	732	720	710	2	2	10	0	1	0	0
Madrid	16225	15821	15550	56	67	111	15	14	17	19
Majadahonda	139	138	133	0	0	0	0	0	0	7
Mejorada del Campo	56	56	54	0	0	1	0	0	1	0
Móstoles	665	652	639	1	1	30	0	0	1	0
Navalcarnero	55	55	47	0	0	1	0	0	0	0
Parla	306	302	299	0	1	1	0	0	0	0
Pinto	130	126	124	0	0	0	0	2	0	0
Pozuelo de Alarcón	242	236	234	0	0	0	0	0	1	4
Rivas-Vaciamadrid	54	54	54	0	0	0	0	0	4	0
Rozas de Madrid (Las)	174	172	168	0	1	1	0	0	0	1
San Fernando de Henares	122	122	121	1	0	0	0	0	0	0
San Sebastián de los Reyes	215	211	208	0	36	0	0	0	0	0
Torrejón de Ardoz	385	380	370	10	0	1	0	0	0	1
Tres Cantos	76	75	75	0	2	1	0	0	0	0
Valdemoro	96	96	95	0	0	0	0	1	1	0
Villaviciosa de Odón	82	78	78	0	0	3	0	0	0	1
RESTO	1279	1248	364	23	4	6	2	5	23	2
AMBITOS GEOGRAFICOS										
Area Metropolitana	23026	22499	22062	697	311	568	18	18	28	64
Madrid	16225	15821	15550	56	67	111	15	14	17	19
Almendra Central	5617	5452	5334	14	28	26	8	6	5	8
Periferia Noroeste	3572	3480	3417	13	22	15	4	3	3	4
Periferia Este	1689	1661	1636	12	3	14	1	1	3	1
Periferia Sur	5347	5228	5163	17	14	56	2	4	6	6
Corona Metropolitana	6801	6678	6512	641	244	457	3	4	11	45
Norte	750	735	725	2	233	1	2	0	1	3
Sur	3639	3571	3511	4	8	448	0	4	2	1
Este	1674	1651	1592	634	2	3	1	0	7	1
Oeste	738	721	684	1	1	5	0	0	1	40
Municipios no metropolitanos	1980	1936	1026	22	7	8	33	168	126	2

MATRIMONIOS QUE HAN FIJADO SU RESIDENCIA EN LA COMUNIDAD DE MADRID CLASIFICADOS POR LUGAR DE RESIDENCIA ANTERIOR DEL ESPOSO SEGUN LUGAR DE RESIDENCIA ANTERIOR DE LA ESPOSA (PARA MUNICIPIOS MAYORES DE 10.000 HABITANTES) (CONT.)

	RESIDENCIA ANTERIOR DEL ESPOSO									
	TOTAL	TOTAL COMUNIDAD	COMUNIDAD DE MADRID (Munic. mayores de 10.000 habitantes)							
			TOTAL	Alcalá de Henares	Alcobendas	Alcorcón	Algete	Aranjuez	Arganda del Rey	Boadilla del Monte
OTRAS COMUNIDADES AUTONOMAS	2501	1240	1177	31	18	16	0	6	2	3
Andalucía	384	184	176	5	5	2	0	0	1	1
Aragón	63	34	33	3	0	0	0	0	0	0
Asturias	59	35	35	1	0	0	0	0	0	0
Baleares	11	6	6	1	0	0	0	0	0	0
Canarias	39	27	26	0	1	0	0	0	0	0
Cantabria	36	22	20	0	0	0	0	0	0	0
Castilla-León	555	239	226	7	3	3	0	1	0	0
Castilla-La Mancha	625	296	278	10	5	6	0	5	0	1
Cataluña	71	50	48	0	0	0	0	0	0	0
Extremadura	222	89	85	1	1	2	0	0	1	0
Galicia	105	63	57	1	1	0	0	0	0	0
Murcia	56	31	30	1	1	1	0	0	0	0
Navarra	29	17	16	0	0	0	0	0	0	0
Comunidad Valenciana	114	73	71	1	1	1	0	0	0	1
País Vasco	110	59	56	0	0	1	0	0	0	0
Rioja (La)	12	8	7	0	0	0	0	0	0	0
Ceuta	7	5	5	0	0	0	0	0	0	0
Melilla	3	2	2	0	0	0	0	0	0	0
TOTAL EN EL EXTRANJERO	60	51	50	0	1	0	0	0	0	1

MATRIMONIOS QUE HAN FIJADO SU RESIDENCIA EN LA COMUNIDAD DE MADRID CLASIFICADOS POR LUGAR DE RESIDENCIA ANTERIOR DEL ESPOSO SEGUN LUGAR DE RESIDENCIA ANTERIOR DE LA ESPOSA (PARA MUNICIPIOS MAYORES DE 10.000 HABITANTES) (CONT.)

	RESIDENCIA ANTERIOR DEL ESPOSO												
	COMUNIDAD DE MADRID (Munic. mayores de 10.000 habitantes)												
	Ciempo- zuelos	Colmenar Viejo	Collado Villalba	Coslada	Fuen- labrada	Getafe	Leganés	Madrid	Majada- honda	Mejorada del Campo	Móstoles	Naval- carnero	Parla
RESIDENCIA ANTERIOR DE LA ESPOSA	61	119	175	245	471	635	784	16788	124	52	680	69	326
TOTAL MUNICIPIOS	60	114	168	239	458	610	754	15838	118	48	662	65	309
MUNICIPIOS													
Alcalá de Henares	0	2	0	3	0	1	1	50	0	0	2	0	0
Alcobendas	0	1	1	0	1	1	1	87	1	0	0	0	0
Alcorcón	0	0	0	1	12	11	15	165	2	0	43	2	1
Algete	0	0	0	0	0	0	0	5	1	0	0	0	0
Aranjuez	2	0	0	0	1	1	1	14	0	0	0	0	1
Arganda del Rey	0	0	0	1	0	1	0	21	0	0	1	0	0
Boadilla del Monte	0	0	0	0	0	0	0	24	1	0	0	0	0
Ciempozuelos	45	0	0	0	0	1	0	2	0	0	0	0	0
Colmenar Viejo	0	87	0	0	0	0	0	21	0	0	1	0	0
Collado Villalba	0	0	110	0	0	0	1	20	2	0	0	0	0
Coslada	0	0	2	160	2	0	0	69	0	2	0	0	0
Fuencabada	0	1	0	0	329	8	32	58	0	0	5	0	8
Getafe	0	1	2	0	8	449	18	114	0	0	1	0	17
Leganés	0	0	0	0	18	26	503	137	0	0	9	0	1
Madrid	4	16	27	44	62	75	150	14353	27	13	119	5	24
Majadahonda	0	0	1	0	0	0	0	44	71	0	0	0	0
Mejorada del Campo	0	0	0	4	0	0	0	12	0	27	0	0	0
Móstoles	0	0	0	0	8	8	12	101	1	0	459	5	2
Navalcarnero	0	0	0	0	0	0	0	6	0	0	1	39	0
Parla	0	0	0	0	5	14	10	23	0	0	1	0	241
Pinto	4	0	0	0	3	5	1	13	0	0	3	0	7
Pozuelo de Alarcón	0	0	0	1	1	0	1	105	2	0	1	0	1
Rivas-Vaciamadrid	0	0	0	1	0	0	0	10	0	0	2	0	0
Rozas de Madrid (Las)	0	1	4	0	1	1	0	49	9	0	2	0	0
San Fernando de Henares	0	0	0	20	0	0	0	23	0	3	0	0	0
San Sebastián de los Reyes	0	0	0	0	0	0	0	41	0	0	0	0	0
Torrejón de Ardoz	0	0	0	3	0	1	0	41	0	0	0	0	1
Tres Cantos	0	3	0	0	0	0	1	18	0	0	0	0	0
Valdemoro	4	0	0	0	0	0	0	3	0	0	0	0	0
Villaviciosa de Odón	0	0	1	0	0	0	1	15	0	0	7	1	0
RESTO	1	2	20	1	7	7	6	194	1	3	5	13	5
AMBITOS GEOGRAFICOS													
Area Metropolitana	8	112	38	238	450	600	746	15590	115	45	656	14	303
Madrid	4	16	27	44	62	75	150	14353	27	13	119	5	24
Almendra Central	0	8	10	8	13	16	36	4938	13	2	37	2	7
Periferia Noroeste	1	3	7	8	7	4	16	3185	11	5	21	0	3
Periferia Este	0	2	0	14	5	5	11	1530	0	3	8	0	1
Periferia Sur	3	3	10	14	37	50	87	4700	3	3	53	3	13
Corona Metropolitana	4	96	11	194	388	525	596	1237	88	32	537	9	279
Norte	0	91	1	0	1	1	2	167	1	0	1	0	0
Sur	4	2	2	1	383	521	591	611	3	0	521	7	277
Este	0	2	2	192	2	2	1	215	0	32	4	0	1
Oeste	0	1	6	1	2	1	2	244	84	0	11	2	1
Municipios no metropolitanos	52	2	130	1	8	10	8	248	3	3	6	51	6

MATRIMONIOS QUE HAN FIJADO SU RESIDENCIA EN LA COMUNIDAD DE MADRID CLASIFICADOS POR LUGAR DE RESIDENCIA ANTERIOR DEL ESPOSO SEGUN LUGAR DE RESIDENCIA ANTERIOR DE LA ESPOSA (PARA MUNICIPIOS MAYORES DE 10.000 HABITANTES) (CONT.)

	RESIDENCIA ANTERIOR DEL ESPOSO												
	COMUNIDAD DE MADRID (Munic. mayores de 10.000 habitantes)												
	Ciempo- zuelos	Colmenar Viejo	Collado Villalba	Coslada	Fuen- labrada	Getafe	Leganés	Madrid	Majada- honda	Mejorada del Campo	Móstoles	Naval- carnero	Parla
OTRAS COMUNIDADES AUTONOMAS	1	5	6	6	13	25	28	910	6	4	18	4	17
Andalucía	0	1	1	0	2	7	3	126	1	0	2	1	3
Aragón	0	0	0	0	0	1	1	27	0	0	0	0	0
Asturias	0	1	0	0	0	2	0	29	0	0	0	0	0
Baleares	0	0	0	0	0	0	0	5	0	0	0	0	0
Canarias	0	0	0	0	0	1	0	19	1	0	0	0	0
Cantabria	0	1	0	0	0	0	0	18	0	0	0	0	0
Castilla-León	0	0	1	1	3	4	4	185	0	0	6	0	0
Castilla-La Mancha	1	0	0	1	5	5	11	193	1	1	4	2	13
Cataluña	0	0	1	0	0	0	1	46	0	0	0	0	0
Extremadura	0	1	1	2	3	2	6	59	0	1	1	1	0
Galicia	0	0	1	2	0	2	0	42	2	0	1	0	1
Murcia	0	0	0	0	0	1	0	26	0	0	0	0	0
Navarra	0	0	0	0	0	0	0	15	0	0	0	0	0
Comunidad Valenciana	0	0	0	0	0	0	1	58	0	1	3	0	0
País Vasco	0	1	1	0	0	0	1	48	1	1	1	0	0
Rioja (La)	0	0	0	0	0	0	0	7	0	0	0	0	0
Ceuta	0	0	0	0	0	0	0	5	0	0	0	0	0
Melilla	0	0	0	0	0	0	0	2	0	0	0	0	0
TOTAL EN EL EXTRANJERO	0	0	1	0	0	0	2	40	0	0	0	0	0



MATRIMONIOS QUE HAN FIJADO SU RESIDENCIA EN LA COMUNIDAD DE MADRID CLASIFICADOS POR LUGAR DE RESIDENCIA ANTERIOR DEL ESPOSO SEGUN LUGAR DE RESIDENCIA ANTERIOR DE LA ESPOSA (PARA MUNICIPIOS MAYORES DE 10.000 HABITANTES) (CONT.)

	RESIDENCIA ANTERIOR DEL ESPOSO										
	COMUNIDAD DE MADRID (Munic. mayores de 10.000 habitantes)										
	Pinto	Pozuelo de Alarcón	Rivas Vaciamadrid	Rozas de Madrid	San Fernando de Henares	San Sebastián de los Reyes	Torrejón de Ardoz	Tres Cantos	Valdemoro	Villaviciosa de Odón	Resto Municipios
RESIDENCIA ANTERIOR DE LA ESPOSA	131	225	60	174	136	231	424	73	102	82	1411
TOTAL MUNICIPIOS	123	218	57	163	130	225	410	72	97	80	1347
MUNICIPIOS											
Alcalá de Henares	0	1	0	0	0	0	17	0	0	0	23
Alcobendas	0	1	0	0	1	35	0	0	0	0	6
Alcorcón	1	3	1	0	1	0	1	0	0	2	9
Algete	0	0	0	0	0	5	1	0	0	0	6
Aranjuez	2	0	0	1	0	0	0	0	1	0	5
Arganda del Rey	0	0	0	0	1	1	0	0	0	0	12
Boadilla del Monte	0	3	0	1	0	0	0	0	0	0	3
Ciempozuelos	5	0	0	0	0	0	0	0	1	0	7
Colmenar Viejo	0	0	0	0	0	0	0	0	0	0	1
Collado Villalba	0	0	0	4	0	0	0	0	0	0	31
Coslada	0	0	0	0	24	1	9	0	0	0	2
Fuenlabrada	1	2	0	0	0	0	0	0	0	1	13
Getafe	5	0	0	0	0	0	2	0	1	0	10
Leganés	0	0	0	1	0	0	0	0	0	0	10
Madrid	16	77	15	50	23	49	49	24	9	20	271
Majadahonda	0	5	0	4	0	0	0	0	0	1	5
Mejorada del Campo	0	0	0	0	2	0	7	0	0	0	2
Móstoles	0	2	0	0	1	1	0	0	1	5	13
Navalcarnero	0	0	0	0	0	0	0	0	0	0	8
Parla	2	1	0	0	0	0	0	0	0	0	3
Pinto	85	0	0	0	0	0	0	0	1	0	2
Pozuelo de Alarcón	0	113	0	2	0	1	0	0	0	1	2
Rivas-Vaciamadrid	0	0	37	0	0	0	0	0	0	0	0
Rozas de Madrid (Las)	0	3	0	95	0	0	0	0	0	0	4
San Fernando de Henares	0	0	0	0	69	0	5	0	0	0	1
San Sebastián de los Reyes	0	0	0	0	0	130	1	0	0	0	3
Torrejón de Ardoz	0	1	1	0	4	0	306	0	0	0	10
Tres Cantos	0	0	0	0	0	2	0	48	0	0	0
Valdemoro	4	0	0	0	0	0	0	0	82	0	1
Villaviciosa de Odón	0	0	0	1	0	0	0	0	0	48	0
RESTO	2	6	3	4	4	0	12	0	1	2	884
AMBITOS GEOGRAFICOS											
Area Metropolitana	110	214	54	154	127	219	401	72	12	80	437
Madrid	16	77	15	50	23	49	49	24	9	20	271
Almendra Central	4	35	2	30	8	25	17	17	4	7	118
Periferia Noroeste	1	21	5	11	8	14	11	5	1	5	63
Periferia Este	1	2	4	1	4	2	7	0	0	1	25
Periferia Sur	10	19	4	8	3	8	14	2	4	7	65
Corona Metropolitana	94	137	39	104	104	170	352	48	3	60	166
Norte	0	1	0	0	1	167	1	48	0	0	10
Sur	94	8	1	1	2	1	3	0	3	8	60
Este	0	3	38	0	101	1	348	0	0	0	59
Oeste	0	125	0	103	0	1	0	0	0	52	37
Municipios no metropolitanos	13	4	3	9	3	6	9	0	85	0	910

MATRIMONIOS QUE HAN FIJADO SU RESIDENCIA EN LA COMUNIDAD DE MADRID CLASIFICADOS POR LUGAR DE RESIDENCIA ANTERIOR DEL ESPOSO SEGUN LUGAR DE RESIDENCIA ANTERIOR DE LA ESPOSA (PARA MUNICIPIOS MAYORES DE 10.000 HABITANTES) (CONT.)

	RESIDENCIA ANTERIOR DEL ESPOSO										Resto Municipios
	COMUNIDAD DE MADRID (Munic. mayores de 10.000 habitantes)										
	Pinto	Pozuelo de Alarcón	Rivas Vaciamadrid	Rozas de Madrid	San Fernando de Henares	San Sebastián de los Reyes	Torrejón de Ardoz	Tres Cantos	Valdemoro	Villaviciosa de Odón	
OTRAS COMUNIDADES AUTONOMAS	7	7	3	9	6	5	14	1	5	1	63
Andalucía	1	2	0	2	4	0	4	0	1	1	8
Aragón	0	1	0	0	0	0	0	0	0	0	1
Asturias	0	1	0	0	0	0	1	0	0	0	0
Baleares	0	0	0	0	0	0	0	0	0	0	0
Canarias	0	0	1	2	0	1	0	0	0	0	1
Cantabria	0	0	0	0	0	0	1	0	0	0	2
Castilla-León	0	1	1	2	0	2	2	0	0	0	13
Castilla-La Mancha	4	1	1	1	1	0	3	0	3	0	18
Cataluña	0	0	0	0	0	0	0	0	0	0	2
Extremadura	0	0	0	0	1	0	1	0	1	0	4
Galicia	0	0	0	1	0	2	1	0	0	0	6
Murcia	0	0	0	0	0	0	0	0	0	0	1
Navarra	0	0	0	0	0	0	0	1	0	0	1
Comunidad Valenciana	2	0	0	1	0	0	1	0	0	0	2
País Vasco	0	1	0	0	0	0	0	0	0	0	3
Rioja (La)	0	0	0	0	0	0	0	0	0	0	1
Ceuta	0	0	0	0	0	0	0	0	0	0	0
Melilla	0	0	0	0	0	0	0	0	0	0	0
TOTAL EN EL EXTRANJERO	1	0	0	2	0	1	0	0	0	1	1

MATRIMONIOS QUE HAN FIJADO SU RESIDENCIA EN LA COMUNIDAD DE MADRID CLASIFICADOS POR LUGAR DE RESIDENCIA ANTERIOR DEL ESPOSO SEGUN LUGAR DE RESIDENCIA ANTERIOR DE LA ESPOSA (PARA MUNICIPIOS MAYORES DE 10.000 HABITANTES) (CONT.)

	RESIDENCIA ANTERIOR DEL ESPOSO											
	AMBITOS GEOGRAFICOS											
	Area metropolitana	MUNICIPIO MADRID					CORONA METROPOLITANA					Municipios no metropolitanos
Total		Almendra Central	Periferia Noroeste	Periferia Este	Periferia Sur	Total	Norte	Sur	Este	Oeste		
RESIDENCIA ANTERIOR DE LA ESPOSA	23591	16788	5919	3635	1757	5477	6803	760	3619	1706	718	2135
TOTAL MUNICIPIOS	22386	15838	5534	3429	1681	5194	6548	729	3492	1641	686	2049
MUNICIPIOS												
Alcalá de Henares	692	50	17	14	8	11	642	3	5	633	1	26
Alcobendas	328	87	41	26	9	11	241	230	3	3	5	10
Alcorcón	653	165	37	28	12	88	488	2	475	4	7	12
Algete	14	5	4	1	0	0	9	7	0	1	1	37
Aranjuez	23	14	4	6	0	4	9	1	7	0	1	167
Arganda del Rey	27	21	4	2	5	10	6	1	2	3	0	114
Boadilla del Monte	56	24	15	2	1	6	32	0	0	0	32	3
Ciempozuelos	8	2	0	0	0	2	6	0	6	0	0	56
Colmenar Viejo	110	21	5	7	1	8	89	88	1	0	0	1
Collado Villalba	28	20	8	4	1	7	8	0	2	0	6	141
Coslada	277	69	11	14	25	19	208	2	2	204	0	4
Fuenlabrada	456	58	9	6	7	36	398	2	391	1	4	13
Getafe	623	114	23	10	14	67	509	2	505	2	0	14
Leganés	710	137	21	20	13	83	573	2	567	3	1	10
Madrid	15482	14353	5063	3143	1509	4638	1129	156	557	212	204	339
Majadahonda	133	44	22	10	4	8	89	0	0	0	89	5
Mejorada del Campo	54	12	2	2	6	2	42	0	1	41	0	2
Móstoles	633	101	22	14	8	57	532	2	519	2	9	19
Navalcarnero	8	6	1	4	1	0	2	0	2	0	0	47
Parla	299	23	4	1	3	15	276	1	274	0	1	3
Pinto	117	13	5	3	0	5	104	0	104	0	0	9
Pozuelo de Alarcón	234	105	58	23	3	21	129	1	4	1	123	2
Rivas-Vaciamadrid	50	10	3	1	4	2	40	0	2	38	0	4
Rozas de Madrid (Las)	167	49	24	10	3	12	118	2	5	0	111	5
San Fernando de Henares	121	23	4	7	7	5	98	0	0	98	0	1
San Sebastián de los Reyes	208	41	17	16	2	6	167	166	0	1	0	3
Torrejón de Ardoz	370	41	16	6	8	11	329	0	3	324	2	10
Tres Cantos	75	18	7	5	3	3	57	55	2	0	0	0
Valdemoro	7	3	1	0	1	1	4	0	4	0	0	89
Villaviciosa de Odón	76	15	9	0	1	5	61	0	11	0	50	2
RESTO	347	194	77	44	22	51	153	6	38	70	39	901
AMBITOS GEOGRAFICOS												
Area Metropolitana	21997	15590	5441	3375	1653	5121	6407	714	3433	1595	665	502
Madrid	15482	14353	5063	3143	1509	4638	1129	156	557	212	204	339
Almendra Central	5307	4938	3453	679	223	583	369	78	139	52	100	145
Periferia Noroeste	3404	3185	752	1912	185	336	219	44	67	54	54	76
Periferia Este	1635	1530	217	191	885	237	105	7	45	48	5	26
Periferia Sur	5136	4700	641	361	216	3482	436	27	306	58	45	92
Corona Metropolitana	6515	1237	378	232	144	483	5278	558	2876	1383	461	163
Norte	721	167	70	54	15	28	554	539	6	4	5	14
Sur	3491	611	121	82	57	351	2880	11	2835	12	22	80
Este	1802	215	55	49	60	51	1387	5	13	1365	4	49
Oeste	701	244	132	47	12	53	457	3	22	2	430	20
Municipios no metropolitanos	389	248	93	54	28	73	141	15	59	46	21	1547

MATRIMONIOS QUE HAN FIJADO SU RESIDENCIA EN LA COMUNIDAD DE MADRID CLASIFICADOS POR LUGAR DE RESIDENCIA ANTERIOR DEL ESPOSO SEGUN LUGAR DE RESIDENCIA ANTERIOR DE LA ESPOSA (PARA MUNICIPIOS MAYORES DE 10.000 HABITANTES) (CONT.)

	RESIDENCIA ANTERIOR DEL ESPOSO											
	AMBITOS GEOGRAFICOS											
	Area metropolitana	MUNICIPIO MADRID					CORONA METROPOLITANA					Municipios no metropolitanos
Total		Almendra Central	Periferia Noroeste	Periferia Este	Periferia Sur	Total	Norte	Sur	Este	Oeste		
OTRAS COMUNIDADES AUTONOMAS	1156	910	371	191	75	273	246	29	124	65	28	84
Andalucía	172	126	53	29	10	34	46	6	20	13	7	12
Aragón	34	27	9	9	0	9	7	0	2	3	2	0
Asturias	35	29	14	8	2	5	6	1	2	2	1	0
Baleares	6	5	3	1	0	1	1	0	0	1	0	0
Canarias	26	19	9	5	1	4	7	2	1	1	3	1
Cantabria	20	18	7	4	1	6	2	1	0	1	0	2
Castilla-León	224	185	65	31	18	71	39	5	20	11	3	15
Castilla-La Mancha	269	193	67	37	21	68	76	5	48	18	5	27
Cataluña	47	46	20	14	2	10	1	0	1	0	0	3
Extremadura	81	59	19	11	8	21	22	2	14	6	0	8
Galicia	56	42	21	6	4	11	14	3	4	4	3	7
Murcia	30	26	13	5	1	7	4	1	2	1	0	1
Navarra	16	15	7	6	0	2	1	1	0	0	0	1
Comunidad Valenciana	71	58	31	9	4	14	13	1	7	3	2	2
País Vasco	55	48	27	12	3	6	7	1	3	1	2	4
Rioja (La)	7	7	2	4	0	1	0	0	0	0	0	1
Ceuta	5	5	2	0	0	3	0	0	0	0	0	0
Melilla	2	2	2	0	0	0	0	0	0	0	0	0
TOTAL EN EL EXTRANJERO	49	40	14	15	1	10	9	2	3	0	4	2



MATRIMONIOS QUE HAN FIJADO SU RESIDENCIA EN LA COMUNIDAD DE MADRID CLASIFICADOS POR LUGAR DE RESIDENCIA ANTERIOR DEL ESPOSO SEGUN LUGAR DE RESIDENCIA ANTERIOR DE LA ESPOSA (PARA MUNICIPIOS MAYORES DE 10.000 HABITANTES) (CONT.)

	RESIDENCIA ANTERIOR DEL ESPOSO									
	CC AA									
	TOTAL	Andalucía	Aragón	Asturias	Baleares	Canarias	Cantabria	Castilla-León	Castilla-La Mancha	Cataluña
RESIDENCIA ANTERIOR DE LA ESPOSA	1766	254	36	36	11	22	23	424	501	38
TOTAL MUNICIPIOS	504	48	7	13	5	14	10	107	165	15
MUNICIPIOS										
Alcalá de Henares	14	3	0	1	0	0	1	2	5	0
Alcobendas	7	1	0	0	0	0	0	2	1	0
Alcorcón	10	0	0	0	0	0	0	6	3	0
Algete	2	0	0	0	0	0	0	0	2	0
Aranjuez	7	1	0	0	0	0	0	0	6	0
Arganda del Rey	5	2	0	0	0	0	0	3	0	0
Boadilla del Monte	3	0	0	0	0	0	0	1	1	0
Ciempozuelos	0	0	0	0	0	0	0	0	0	0
Colmenar Viejo	2	1	0	0	0	0	0	0	0	0
Collado Villalba	0	0	0	0	0	0	0	0	0	0
Coslada	2	0	0	0	0	0	0	1	1	0
Fuenlabrada	8	0	0	0	0	0	0	0	6	1
Getafe	16	0	0	0	0	2	0	1	10	0
Leganés	12	2	0	0	0	0	0	4	5	0
Madrid	347	30	6	11	4	10	9	76	96	14
Majadahonda	1	0	0	0	0	0	0	1	0	0
Mejorada del Campo	0	0	0	0	0	0	0	0	0	0
Móstoles	11	1	0	0	1	0	0	0	7	0
Navalcarnero	0	0	0	0	0	0	0	0	0	0
Parla	3	1	0	0	0	0	0	0	2	0
Pinto	4	0	0	0	0	0	0	1	1	0
Pozuelo de Alarcón	6	1	0	1	0	0	0	1	1	0
Rivas-Vaciamadrid	0	0	0	0	0	0	0	0	0	0
Rozas de Madrid (Las)	2	0	0	0	0	1	0	0	0	0
San Fernando de Henares	0	0	0	0	0	0	0	0	0	0
San Sebastián de los Reyes	4	0	1	0	0	0	0	0	1	0
Torrejón de Ardoz	5	0	0	0	0	0	0	3	2	0
Tres Cantos	0	0	0	0	0	0	0	0	0	0
Valdemoro	0	0	0	0	0	0	0	0	0	0
Villaviciosa de Odón	2	1	0	0	0	0	0	0	1	0
RESTO	31	4	0	0	0	1	0	5	14	0
AMBITOS GEOGRAFICOS										
Area Metropolitana	461	41	7	13	5	13	10	99	145	15
Madrid	347	30	6	11	4	10	9	76	96	14
Almendra Central	134	14	0	5	2	3	2	31	34	7
Periferia Noroeste	75	5	3	2	1	5	4	16	13	1
Periferia Este	27	0	1	1	0	0	0	4	14	3
Periferia Sur	111	11	2	3	1	2	3	25	35	3
Corona Metropolitana	114	11	1	2	1	3	1	23	49	1
Norte	13	2	1	0	0	0	0	2	2	0
Sur	64	4	0	0	1	2	0	12	34	1
Este	22	3	0	1	0	0	1	6	9	0
Oeste	15	2	0	1	0	1	0	3	4	0
Municipios no metropolitanos	43	7	0	0	0	1	0	8	20	0

MATRIMONIOS QUE HAN FIJADO SU RESIDENCIA EN LA COMUNIDAD DE MADRID CLASIFICADOS POR LUGAR DE RESIDENCIA ANTERIOR DEL ESPOSO SEGUN LUGAR DE RESIDENCIA ANTERIOR DE LA ESPOSA (PARA MUNICIPIOS MAYORES DE 10.000 HABITANTES) (CONT.)

	RESIDENCIA ANTERIOR DEL ESPOSO									
	CC AA									
	TOTAL	Andalucía	Aragón	Asturias	Baleares	Canarias	Cantabria	Castilla-León	Castilla-La Mancha	Cataluña
OTRAS COMUNIDADES AUTONOMAS	1258	206	28	22	6	8	13	317	336	23
Andalucía	200	189	1	0	0	0	0	3	2	1
Aragón	29	2	23	0	0	0	0	1	1	0
Asturias	24	0	0	19	0	0	0	3	0	0
Baleares	5	0	0	0	4	0	0	0	0	0
Canarias	11	0	0	0	0	7	0	1	1	0
Cantabria	14	0	0	0	0	0	11	2	0	0
Castilla-León	315	5	0	1	0	0	0	287	6	1
Castilla-La Mancha	329	2	0	0	0	1	1	4	316	1
Cataluña	21	0	0	0	0	0	0	0	0	19
Extremadura	133	3	1	0	0	0	0	2	1	0
Galicia	42	3	0	1	0	0	0	6	4	0
Murcia	25	1	0	1	0	0	0	1	2	0
Navarra	12	0	0	0	0	0	0	1	0	0
Comunidad Valenciana	40	0	2	0	1	0	0	2	2	1
País Vasco	51	1	0	0	1	0	1	4	0	0
Rioja (La)	4	0	1	0	0	0	0	0	0	0
Ceuta	2	0	0	0	0	0	0	0	0	0
Melilla	1	0	0	0	0	0	0	0	1	0
TOTAL EN EL EXTRANJERO	4	0	1	1	0	0	0	0	0	0

MATRIMONIOS QUE HAN FIJADO SU RESIDENCIA EN LA COMUNIDAD DE MADRID CLASIFICADOS POR LUGAR DE RESIDENCIA ANTERIOR DEL ESPOSO SEGUN LUGAR DE RESIDENCIA ANTERIOR DE LA ESPOSA (PARA MUNICIPIOS MAYORES DE 10.000 HABITANTES) (CONT.)

RESIDENCIA ANTERIOR DE LA ESPOSA	RESIDENCIA ANTERIOR DEL ESPOSO									Extranjero
	CC AA									
	Extremadura	Galicia	Murcia	Navarra	Comunidad Valenciana	Pais Vasco	Rioja (La)	Ceuta	Melilla	
RESIDENCIA ANTERIOR DE LA ESPOSA	167	59	30	17	54	76	11	2	5	75
TOTAL MUNICIPIOS	34	23	7	5	17	24	6	0	4	67
MUNICIPIOS										
Alcalá de Henares	1	0	0	0	0	0	1	0	0	1
Alcobendas	0	0	0	0	1	2	0	0	0	1
Alcorcón	1	0	0	0	0	0	0	0	0	1
Algete	0	0	0	0	0	0	0	0	0	0
Aranjuez	0	0	0	0	0	0	0	0	0	1
Arganda del Rey	0	0	0	0	0	0	0	0	0	0
Boadilla del Monte	0	0	0	0	0	1	0	0	0	0
Ciempozuelos	0	0	0	0	0	0	0	0	0	0
Colmenar Viejo	1	0	0	0	0	0	0	0	0	0
Collado Villalba	0	0	0	0	0	0	0	0	0	0
Costlada	0	0	0	0	0	0	0	0	0	0
Fuenlabrada	0	0	0	0	0	1	0	0	0	0
Getafe	2	0	1	0	0	0	0	0	0	0
Leganés	0	0	0	0	1	0	0	0	0	0
Madrid	24	21	6	3	12	19	4	0	2	57
Majadahonda	0	0	0	0	0	0	0	0	0	0
Mejorada del Campo	0	0	0	0	0	0	0	0	0	0
Móstoles	0	0	0	0	1	0	1	0	0	2
Navalcarnero	0	0	0	0	0	0	0	0	0	0
Parla	0	0	0	0	0	0	0	0	0	1
Pinto	1	0	0	0	0	0	0	0	1	0
Pozuelo de Alarcón	0	1	0	1	0	0	0	0	0	0
Rivas-Vaciamadrid	0	0	0	0	0	0	0	0	0	0
Rozas de Madrid (Las)	0	0	0	0	1	0	0	0	0	0
San Fernando de Henares	0	0	0	0	0	0	0	0	0	0
San Sebastián de los Reyes	1	1	0	0	0	0	0	0	0	0
Torrejón de Ardoz	0	0	0	0	0	0	0	0	0	0
Tres Cantos	0	0	0	0	0	0	0	0	0	1
Valdemoro	0	0	0	0	0	0	0	0	0	0
Villaviciosa de Odón	0	0	0	0	0	0	0	0	0	2
RESTO	3	0	0	1	1	1	0	0	1	0
AMBITOS GEOGRAFICOS										
Area Metropolitana	31	23	7	4	16	23	6	0	3	66
Madrid	24	21	6	3	12	19	4	0	2	57
Almendra Central	8	6	2	2	3	12	2	0	1	31
Periferia Noroeste	6	9	2	0	5	3	0	0	0	17
Periferia Este	2	1	0	0	0	0	1	0	0	1
Periferia Sur	8	5	2	1	4	4	1	0	1	8
Corona Metropolitana	7	2	1	1	4	4	2	0	1	9
Norte	2	1	0	0	1	2	0	0	0	2
Sur	4	0	1	0	2	1	1	0	1	4
Este	1	0	0	0	0	0	1	0	0	1
Oeste	0	1	0	1	1	1	0	0	0	2
Municipios no metropolitanos	3	0	0	1	1	1	0	0	1	1

MATRIMONIOS QUE HAN FIJADO SU RESIDENCIA EN LA COMUNIDAD DE MADRID CLASIFICADOS POR LUGAR DE RESIDENCIA ANTERIOR DEL ESPOSO SEGUN LUGAR DE RESIDENCIA ANTERIOR DE LA ESPOSA (PARA MUNICIPIOS MAYORES DE 10.000 HABITANTES) (CONCL.)

	RESIDENCIA ANTERIOR DEL ESPOSO									
	CC AA									Extranjero
	Extremadura	Galicia	Murcia	Navarra	Comunidad Valenciana	País Vasco	Rioja (La)	Ceuta	Melilla	
OTRAS COMUNIDADES AUTONOMAS	133	36	23	12	37	51	4	2	1	3
Andalucía	1	1	1	0	0	1	0	0	0	0
Aragón	0	0	0	0	1	1	0	0	0	0
Asturias	0	2	0	0	0	0	0	0	0	0
Baleares	0	0	0	0	0	1	0	0	0	0
Canarias	1	0	0	0	0	0	0	0	1	1
Cantabria	0	1	0	0	0	0	0	0	0	0
Castilla-León	4	3	0	0	1	7	0	0	0	1
Castilla-La Mancha	0	1	0	1	2	0	0	0	0	0
Cataluña	1	1	0	0	0	0	0	0	0	0
Extremadura	123	0	0	0	2	0	1	0	0	0
Galicia	0	27	0	0	0	1	0	0	0	0
Murcia	1	0	18	0	1	0	0	0	0	0
Navarra	0	0	0	10	1	0	0	0	0	0
Comunidad Valenciana	0	0	3	0	29	0	0	0	0	1
País Vasco	2	0	1	1	0	40	0	0	0	0
Rioja (La)	0	0	0	0	0	0	3	0	0	0
Ceuta	0	0	0	0	0	0	0	2	0	0
Melilla	0	0	0	0	0	0	0	0	0	0
TOTAL EN EL EXTRANJERO	0	0	0	0	0	1	1	0	0	5



EDAD MEDIA DE LOS MATRIMONIOS QUE HAN FIJADO SU RESIDENCIA EN LA COMUNIDAD DE MADRID CLASIFICADOS POR LUGAR DE INSCRIPCIÓN, DE RESIDENCIA ANTERIOR DE LOS CONTRAYENTES SEGUN LUGAR DE RESIDENCIA DEL MATRIMONIO PARA TOTAL Y SOLTEROS

	INSCRIPCIÓN (*)										
	TOTAL	1			2			3			
		Edad M. Esposa	Edad M. Esposo	Total	Edad M. Esposa	Edad M. Esposo	Total	Edad M. Esposa	Edad M. Esposo		Total
TOTAL	27567	27,54	29,72	18056	27,44	29,54	20539	27,80	30,02	15997	
MUNICIPIOS											
Ajalvir	18	27,00	30,29	7	26,54	28,38	13	27,13	30,25	8	
Alameda del Valle	1	0,00	0,00	0	0,00	0,00	0	24,00	28,00	1	
Alamo (El)	26	30,60	34,00	15	28,05	32,05	19	32,00	39,67	9	
Alcalá de Henares	839	26,08	28,05	601	26,02	27,97	699	26,14	28,14	574	
Alcobendas	366	26,56	28,33	218	26,76	28,83	262	26,79	28,77	173	
Alcorcón	615	26,60	28,59	330	26,84	28,64	400	26,71	28,87	263	
Aldea del Fresno	8	24,50	30,25	4	23,75	27,00	4	23,60	28,80	5	
Algete	91	27,35	29,57	46	26,89	29,09	46	27,79	29,82	28	
Alpedrete	27	26,93	30,00	15	27,33	29,53	15	28,57	32,36	14	
Ambite	2	0,00	0,00	0	0,00	0,00	0	25,00	28,00	1	
Anchuelo	1	20,00	22,00	1	20,00	22,00	1	0,00	0,00	0	
Aranjuez	218	25,64	28,09	170	25,94	28,14	195	25,83	28,11	169	
Arganda del Rey	183	25,35	27,14	113	25,03	27,06	149	25,50	27,27	106	
Arroyomolinos	17	29,00	32,63	8	27,00	27,11	9	30,83	33,33	6	
Batres	4	25,00	28,00	1	25,00	28,00	1	0,00	0,00	0	
Becerril de la Sierra	16	24,83	28,75	12	25,38	28,85	13	25,00	28,69	13	
Belmonte de Tajo	8	24,00	26,40	5	23,00	24,67	6	22,71	25,14	7	
Berrueco (El)	1	25,00	28,00	1	25,00	28,00	1	0,00	0,00	0	
Boadilla del Monte	69	29,53	32,45	40	29,55	31,91	44	30,19	33,39	31	
Boalo (El)	16	27,00	35,29	7	26,86	30,00	7	27,89	34,22	9	
Braojos	2	25,00	29,00	1	25,00	29,00	1	25,00	29,00	1	
Brea de Tajo	3	35,00	41,50	2	35,00	41,50	2	30,00	34,67	3	
Brunete	20	27,67	32,78	9	26,08	28,54	13	24,78	28,67	9	
Buitrago del Lozoya	7	24,20	27,20	5	24,20	27,20	5	23,00	24,50	2	
Bustarviejo	4	35,00	31,50	2	31,00	28,50	4	32,33	30,67	3	
Cabanillas de la Sierra	4	32,33	33,67	3	32,33	33,67	3	47,00	49,00	1	
Cabrera (La)	8	27,33	26,67	3	26,20	26,80	5	28,00	27,00	3	
Cadalso de los Vidrios	9	23,71	27,57	7	24,29	28,14	7	23,71	27,57	7	
Camarma de Esteruelas	13	23,86	25,29	7	26,43	25,86	7	24,50	26,25	4	
Campo Real	16	27,33	27,56	9	27,90	27,10	10	27,00	26,75	8	
Canencia	3	0,00	0,00	0	27,67	30,33	3	29,00	30,00	1	
Carabaña	6	26,00	29,00	1	22,50	26,25	4	23,50	27,50	2	
Casarrubuelos	2	30,00	37,00	1	30,00	37,00	1	0,00	0,00	0	
Cenicientos	10	23,67	29,00	9	23,38	29,00	8	23,67	29,00	9	
Cercedilla	28	27,00	30,00	17	27,35	29,65	17	26,54	30,08	13	
Ciempozuelos	84	25,23	27,67	61	24,80	27,31	71	25,33	28,37	51	
Cobaña	14	24,00	27,50	4	23,50	25,63	8	24,25	24,75	4	
Colmenar de Oreja	35	23,76	27,29	17	24,83	26,97	30	25,45	27,60	20	
Colmenar del Arroyo	1	0,00	0,00	0	24,00	26,00	1	0,00	0,00	0	
Colmenar Viejo	157	26,79	28,56	108	26,44	28,40	124	26,77	28,95	88	
Colmenarejo	37	27,54	30,77	13	26,94	29,17	18	27,29	31,71	7	
Collado-Mediano	27	27,00	32,22	18	26,60	28,67	15	27,67	35,00	15	
Collado Villalba	288	27,73	30,96	137	27,40	30,07	171	29,34	33,57	74	
Corpa	2	21,00	27,00	1	21,00	27,00	1	0,00	0,00	0	
Coslada	321	26,65	28,34	207	26,55	28,23	223	27,43	29,55	107	
Cubas	5	29,50	28,50	2	28,75	28,75	4	24,50	26,50	2	
Chapinería	8	25,57	28,86	7	24,25	27,75	4	23,75	29,75	4	
Chinchón	17	25,33	26,44	9	26,00	27,08	13	24,91	25,36	11	
Daganzo de Arriba	16	30,71	29,57	7	28,08	29,08	12	30,14	28,29	7	
Escorial (El)	72	28,72	32,44	36	27,72	31,51	39	30,00	34,74	27	
Estremera	7	28,50	33,50	2	23,00	24,25	4	25,33	29,33	3	
Fresnedillas	5	22,00	26,00	1	24,33	25,33	3	22,00	26,00	1	
Fresno de Torote	1	23,00	27,00	1	23,00	27,00	1	0,00	0,00	0	
Fuenlabrada	981	25,36	27,35	593	25,40	27,33	734	25,56	27,78	286	
Fuente el Saz de Jarama	20	26,13	30,75	8	25,64	30,21	14	25,13	30,75	8	
Fuentidueña de Tajo	6	25,60	29,40	5	27,67	30,67	3	30,33	33,67	3	
Galapagar	158	27,76	30,20	75	27,43	29,77	98	27,46	30,43	61	
Gargantilla del Lozoya	1	0,00	0,00	0	0,00	0,00	0	0,00	0,00	0	
Getafe	635	25,79	27,64	416	25,78	27,54	498	25,95	27,71	379	

EDAD MEDIA DE LOS MATRIMONIOS QUE HAN FIJADO SU RESIDENCIA EN LA COMUNIDAD DE MADRID CLASIFICADOS POR LUGAR DE INSCRIPCIÓN, DE RESIDENCIA ANTERIOR DE LOS CONTRAYENTES SEGUN LUGAR DE RESIDENCIA DEL MATRIMONIO PARA TOTAL Y SOLTEROS (CONT.)

	INSCRIPCIÓN (*)									
	TOTAL	1			2			3		
		Edad M. Esposa	Edad M. Esposo	Total	Edad M. Esposa	Edad M. Esposo	Total	Edad M. Esposa	Edad M. Esposo	Total
Griñón	7	24.67	27.67	3	27.25	29.50	4	27.67	30.33	3
Guadalix de la Sierra	16	29.29	34.14	7	33.89	36.67	9	30.80	37.00	5
Guadarrama	66	27.42	30.54	26	28.00	30.89	37	27.96	31.63	27
Hiruela (La)	1	0.00	0.00	0	0.00	0.00	0	0.00	0.00	0
Hoyo de Manzanares	39	28.11	29.58	19	29.21	30.96	24	31.83	31.67	6
Humanes de Madrid	62	25.22	27.44	27	25.48	27.28	40	24.13	26.25	8
Leganés	798	25.60	27.49	437	25.61	27.52	547	25.54	27.53	312
Loeches	16	25.14	27.86	7	25.33	26.08	12	25.70	26.40	10
Lozoya	2	26.00	27.00	1	25.50	29.00	2	0.00	0.00	0
Lozoyuela-Navas-Sieteiglesias	4	24.00	27.50	2	25.00	26.33	3	22.00	26.00	1
Madarcos	2	0.00	0.00	0	25.00	24.00	2	0.00	0.00	0
Madrid	15853	28.28	30.45	11122	28.23	30.37	12104	28.36	30.53	10940
Majadahonda	176	29.24	31.97	87	29.05	31.65	110	30.02	32.67	63
Manzanares el Real	28	26.25	28.75	16	26.05	28.62	21	25.36	28.64	11
Meco	30	26.14	27.67	21	27.00	28.95	19	27.17	28.25	12
Mejorada del Campo	82	26.62	28.77	47	26.33	28.42	60	27.25	30.56	32
Miraflores de la Sierra	23	25.60	26.53	15	25.73	27.20	15	25.67	26.00	9
Molar (El)	17	24.88	26.13	8	23.88	25.25	8	0.00	0.00	0
Molinos (Los)	11	26.57	28.29	7	25.67	27.83	6	25.86	28.00	7
Montejo de la Sierra	1	28.00	30.00	1	28.00	30.00	1	28.00	30.00	1
Moraleja de Enmedio	17	28.44	30.89	9	27.17	30.42	12	29.25	30.63	8
Moralzarzal	23	25.08	27.42	12	26.69	28.62	13	25.80	28.20	10
Morata de Tajuña	36	24.58	28.53	19	24.71	27.77	31	24.57	28.04	28
Móstoles	951	26.34	28.52	554	26.21	28.20	701	26.35	28.43	388
Navacerrada	10	27.25	27.25	4	26.25	26.00	4	27.20	27.40	5
Navalagamella	2	0.00	0.00	0	26.00	28.00	1	0.00	0.00	0
Navalcarnero	62	25.32	27.00	38	25.62	27.48	52	25.71	27.27	41
Navarredonda	1	0.00	0.00	0	0.00	0.00	0	0.00	0.00	0
Navas del Rey	5	23.40	28.80	5	23.40	28.80	5	23.40	28.80	5
Nuevo Baztán	9	27.33	29.00	3	28.50	29.25	4	28.50	30.00	4
Olmeca de las Fuentes	1	0.00	0.00	0	0.00	0.00	0	0.00	0.00	0
Orusco	2	27.50	28.50	2	32.00	30.00	1	27.50	28.50	2
Paracuellos de Jarama	31	26.18	30.18	17	27.06	30.06	18	26.20	30.00	10
Parla	421	24.90	26.80	263	24.76	26.83	310	25.27	27.31	176
Pedrezuela	2	0.00	0.00	0	30.00	26.00	1	0.00	0.00	0
Pelayos de la Presa	1	33.00	32.00	1	33.00	32.00	1	0.00	0.00	0
Perales de Tajuña	7	20.00	22.80	5	28.83	29.17	6	21.80	23.80	5
Pezuela de las Torres	3	25.50	26.50	2	33.00	36.67	3	25.50	26.50	2
Pinilla del Valle	1	0.00	0.00	0	41.00	43.00	1	0.00	0.00	0
Pinto	182	25.69	27.89	113	25.77	27.67	147	26.06	28.36	104
Piñuecar	4	22.00	29.00	1	23.00	28.33	3	24.00	29.00	2
Pozuelo de Alarcón	294	29.02	31.73	165	29.01	31.19	183	31.30	34.52	67
Quijorna	7	26.00	37.00	2	24.40	31.20	5	25.40	31.20	5
Rascafría	11	27.83	29.67	6	26.25	28.50	4	27.83	29.67	6
Redueña	1	26.00	26.00	1	0.00	0.00	0	0.00	0.00	0
Ribatejada	5	27.00	28.50	2	28.50	32.50	2	24.00	35.00	1
Rivas-Vaciamadrid	159	27.03	29.23	117	26.94	29.02	126	30.21	32.71	28
Robledillo de la Jara	1	0.00	0.00	0	26.00	32.00	1	0.00	0.00	0
Robledo de Chavela	9	27.00	29.60	5	27.80	28.00	5	26.86	28.14	7
Rozas de Madrid (Las)	256	28.91	31.90	141	28.48	31.05	162	30.40	34.01	83
San Agustín de Guadalix	26	25.91	28.00	11	26.07	27.36	14	0.00	0.00	0
San Fernando de Henares	256	27.00	28.59	136	26.77	28.16	182	27.36	28.89	72
San Lorenzo del Escorial	47	27.93	28.78	27	27.36	28.92	36	27.71	29.29	31
San Martín de la Vega	109	24.37	26.63	67	24.12	26.05	85	24.64	27.71	28
San Martín de Valdeiglesias	32	25.22	26.83	23	25.07	26.71	28	24.71	26.71	21
San Sebastián de los Reyes	341	27.10	29.13	177	27.26	29.21	223	27.97	30.13	103
Santa María de la Alameda	7	27.00	30.00	1	27.67	30.33	3	27.00	30.00	1
Santorcaz	4	24.50	27.50	2	24.50	27.75	4	24.50	27.50	2
Santos de la Humosa (Los)	2	45.50	42.00	2	45.50	42.00	2	45.50	42.00	2
Serna del Monte (La)	1	0.00	0.00	0	0.00	0.00	0	0.00	0.00	0
Serranillos del Valle	4	32.00	36.00	1	0.00	0.00	0	32.00	36.00	1



EDAD MEDIA DE LOS MATRIMONIOS QUE HAN FIJADO SU RESIDENCIA EN LA COMUNIDAD DE MADRID CLASIFICADOS POR LUGAR DE INSCRIPCIÓN, DE RESIDENCIA ANTERIOR DE LOS CONTRAYENTES SEGUN LUGAR DE RESIDENCIA DEL MATRIMONIO PARA TOTAL Y SOLTEROS (CONT.)

	INSCRIPCIÓN (*)									
	TOTAL	1			2			3		
		Edad M. Esposa	Edad M. Esposo	Total	Edad M. Esposa	Edad M. Esposo	Total	Edad M. Esposa	Edad M. Esposo	Total

## MUNICIPIOS (CONCL.)

Sevilla la Nueva	23	27,08	28,77	13	26,63	28,75	16	29,29	30,00	7
Somosierra	1	0,00	0,00	0	0,00	0,00	0	0,00	0,00	0
Soto del Real	17	29,46	31,08	13	28,67	30,75	12	29,82	32,36	11
Talamanca de Jarama	13	33,25	34,25	4	29,63	29,38	8	27,40	26,80	5
Tiémes	9	25,67	27,33	3	22,38	26,38	8	22,50	25,17	6
Titulcia	6	26,67	30,67	3	25,50	33,25	4	25,50	34,50	4
Torrejón de Ardoz	574	25,76	27,70	384	26,01	27,75	456	26,01	27,87	307
Torrejón de la Calzada	17	25,13	27,63	8	25,00	26,11	9	27,33	28,67	3
Torrejón de Velasco	10	23,57	28,29	7	22,71	26,86	7	23,57	27,14	7
Torrelaguna	9	25,00	27,75	4	29,80	31,00	5	39,33	40,33	3
Torrelodones	60	30,05	34,34	38	30,43	34,95	40	30,50	34,60	30
Torremocha de Jarama	2	0,00	0,00	0	28,00	35,00	1	0,00	0,00	0
Torres de la Alameda	42	24,59	26,41	22	24,97	26,97	30	24,23	26,38	13
Tres Cantos	149	29,05	30,83	109	28,68	30,65	117	30,72	33,51	43
Valdaracete	7	24,00	29,00	1	24,20	26,20	5	28,00	27,00	1
Valdeavero	2	29,00	55,00	1	26,50	40,50	2	29,00	55,00	1
Valdelaguna	2	0,00	0,00	0	22,00	22,00	1	23,50	24,50	2
Valdemanco	4	29,00	31,50	4	30,00	33,00	3	33,00	36,50	2
Valdemorillo	24	25,92	30,92	12	26,08	30,31	13	26,25	31,75	12
Valdemoro	154	25,45	27,30	99	25,40	27,08	123	25,38	27,43	74
Valdeolmos	6	25,00	35,00	3	28,00	35,00	4	33,50	44,50	2
Valdepiélagos	2	0,00	0,00	0	31,50	35,00	2	28,00	29,00	1
Valdetorres de Jarama	13	23,40	25,80	5	23,73	26,18	11	25,00	26,33	3
Valdilecha	19	24,43	25,86	7	23,07	25,00	14	20,29	22,29	7
Valverde de Alcalá	2	24,50	33,50	2	24,50	33,50	2	24,50	33,50	2
Velilla de San Antonio	38	25,35	27,20	20	25,04	26,89	27	26,00	27,18	11
Velón (El)	2	32,00	31,00	1	32,00	31,00	1	32,00	31,00	1
Venturada	3	26,00	29,00	1	26,00	29,00	1	0,00	0,00	0
Villa del Prado	25	24,57	28,21	14	24,95	26,67	21	25,22	28,06	18
Villaconejos	13	24,00	26,60	5	21,91	25,27	11	23,00	26,33	6
Villalbilla	18	27,33	28,17	12	26,90	27,40	10	27,63	28,88	8
Villamanrique de Tajo	1	0,00	0,00	0	24,00	22,00	1	24,00	22,00	1
Villamanta	13	25,25	25,50	4	28,13	28,63	8	26,50	27,33	6
Villanueva de la Cañada	26	28,80	33,73	15	28,94	32,00	18	30,11	37,22	9
Villanueva de Perales	3	22,50	27,00	2	22,50	27,00	2	23,00	30,00	1
Villanueva del Pardillo	11	29,50	34,00	2	25,71	28,86	7	27,00	30,33	3
Villar del Olmo	9	26,33	28,33	3	29,60	29,80	5	27,00	28,00	1
Villarejo de Salvanes	11	25,80	29,00	5	24,11	26,56	9	23,00	26,00	1
Villaviciosa de Odón	84	28,35	31,72	43	28,59	31,93	56	28,92	32,27	48
Villavieja del Lozoya	1	0,00	0,00	0	31,00	28,00	1	0,00	0,00	0
Zarzalejo	6	24,50	27,50	2	27,00	27,00	2	25,00	31,00	1

## AMBITOS GEOGRAFICOS

Area Metropolitana	24685	27,66	29,80	16471	27,57	29,65	18551	27,91	30,08	14709
Madrid	15853	28,28	30,45	11122	28,23	30,37	12104	28,36	30,53	10940
Almendra Central	4489	29,43	31,80	3252	29,42	31,74	3462	29,47	31,80	3284
Periferia Noroeste	2640	28,48	30,74	2030	28,48	30,69	2132	28,53	30,76	2045
Periferia Este	1132	27,19	29,09	955	27,12	29,02	1003	27,18	29,09	960
Periferia Sur	3577	27,20	29,00	2907	27,19	28,96	3071	27,22	29,00	2965
No consta	4015	28,28	30,74	1978	28,07	30,48	2436	28,69	31,30	1686
Corona Metropolitana	8832	26,38	28,43	5349	26,34	28,30	6447	26,61	28,76	3769
Norte	1013	27,20	29,05	612	27,16	29,17	726	27,50	29,65	407
Sur	4583	25,79	27,78	2706	25,79	27,70	3337	25,95	28,00	1908
Este	2300	26,24	28,17	1529	26,23	28,06	1791	26,43	28,43	1141
Oeste	936	28,98	31,96	502	28,77	31,30	593	30,06	33,42	313
Municipios no metropolitanos	2882	26,34	28,93	1585	26,23	28,51	1988	26,56	29,32	1288

EDAD MEDIA DE LOS MATRIMONIOS QUE HAN FIJADO SU RESIDENCIA EN LA COMUNIDAD DE MADRID CLASIFICADOS POR LUGAR DE INSCRIPCIÓN, DE RESIDENCIA ANTERIOR DE LOS CONTRAYENTES SEGUN LUGAR DE RESIDENCIA DEL MATRIMONIO PARA TOTAL Y SOLTEROS (CONT.)

	INSCRIPCIÓN (*)									
	TOTAL	1			2			3		
		Edad M Esposa	Edad M Esposo	Total	Edad M Esposa	Edad M Esposo	Total	Edad M Esposa	Edad M Esposo	Total
DISTRITOS Y BARRIOS DEL MUNICIPIO DE MADRID										
Centro	716	29,58	31,76	502	29,60	31,76	527	29,64	31,76	508
Palacio	132	31,29	34,01	90	31,52	34,26	94	31,15	33,90	92
Embajadores	202	29,29	30,68	147	29,24	30,56	154	29,37	30,61	150
Cortes	68	28,24	30,42	50	28,41	30,20	51	28,47	30,68	53
Justicia	92	30,42	32,67	64	30,25	32,86	65	30,64	32,95	61
Universidad	171	29,09	31,61	117	29,18	31,86	125	29,19	31,65	114
Sol	44	28,07	30,82	28	27,97	29,84	32	28,16	30,75	32
No consta	7	29,67	33,00	6	29,67	33,00	6	29,67	33,00	6
Arganzuela	552	28,88	31,46	433	28,90	31,39	458	28,99	31,49	437
Imperial	81	28,67	31,70	64	28,50	31,27	74	28,85	31,71	65
Acacias	119	29,51	32,12	93	29,63	32,25	97	29,55	32,03	92
Chopera	101	29,02	32,50	82	28,98	32,09	86	28,80	32,17	86
Legazpi	35	28,58	31,08	24	28,54	31,58	26	28,58	31,23	26
Delicias	78	28,34	29,71	65	28,06	29,46	68	28,43	29,63	63
Palos de Moguer	121	28,80	31,15	89	29,08	31,37	93	29,29	31,62	89
Atocha	3	27,00	28,67	3	27,00	28,67	3	27,00	28,67	3
No consta	14	28,85	31,31	13	29,73	31,73	11	28,85	31,31	13
Retro	442	29,67	32,51	341	29,57	32,34	355	29,60	32,31	346
Pacífico	133	28,60	31,34	105	28,44	31,69	108	28,52	31,44	103
Adelfas	47	28,12	30,50	34	28,03	30,27	37	28,45	30,73	33
Estrella	65	29,47	32,35	49	29,07	31,83	54	29,15	31,67	52
Ibiza	89	29,89	33,21	70	30,33	33,07	69	29,89	32,83	71
Jerónimos	32	31,23	34,23	22	30,50	32,67	24	30,31	32,88	26
Niño Jesús	59	32,13	35,27	45	31,90	34,88	48	32,16	35,24	45
No consta	17	30,69	31,81	16	30,93	31,93	15	30,69	31,81	16
Salamanca	708	30,03	32,29	519	29,97	32,26	561	30,05	32,30	521
Recoletos	93	32,11	34,42	64	31,60	33,93	72	32,38	34,30	61
Goya	137	30,39	32,12	100	30,52	32,49	109	30,57	32,42	100
Fuente del Berro	114	28,99	30,59	82	28,79	30,41	94	28,68	30,37	84
Guindalera	190	28,98	31,48	137	28,89	31,32	149	28,94	31,50	139
Lista	102	31,57	34,12	76	31,74	34,45	77	31,91	34,32	75
Castellana	60	29,55	32,67	49	29,52	32,48	50	29,45	32,57	51
No consta	12	27,18	30,09	11	27,90	30,90	10	27,18	30,09	11
Chamartín	716	28,96	31,29	498	29,14	31,32	536	29,11	31,36	506
El Viso	72	28,81	32,62	47	28,75	32,17	48	28,85	32,35	48
Prosperidad	208	28,65	30,85	140	28,84	30,88	151	28,72	30,85	144
Ciudad Jardín	94	27,94	30,06	70	28,07	30,10	72	27,75	29,93	73
Hispanoamérica	135	29,14	30,90	92	29,40	31,33	105	29,41	31,15	94
Nueva España	109	30,19	32,90	77	30,12	32,76	83	30,71	33,58	73
Castilla	88	29,28	31,64	64	29,65	31,44	71	29,59	31,61	66
No consta	10	27,75	28,13	8	28,50	28,33	6	27,75	28,13	8
Tetuán	695	28,71	30,76	512	28,69	30,68	557	28,68	30,78	520
Bellas Vistas	130	28,81	31,18	93	28,98	30,64	104	28,93	31,12	95
Cuatro Caminos	156	28,76	30,45	110	28,68	30,46	121	28,82	30,53	111
Castillejos	109	30,31	33,32	75	30,05	33,23	83	30,33	33,22	76
Almenara	77	27,63	29,69	59	27,57	29,57	67	27,48	29,53	60
Valdeacederas	120	28,51	30,61	98	28,36	30,70	103	28,17	30,68	101
Berruete	90	27,68	28,88	66	28,01	28,97	69	27,79	29,07	67
No consta	13	30,00	31,27	11	30,40	31,50	10	30,40	31,50	10
Chamberí	660	30,25	32,81	447	30,11	32,70	468	30,30	32,85	446
Gaztambide	113	30,21	33,10	70	30,07	32,68	71	30,10	33,11	72
Arapiles	109	29,73	32,57	81	29,49	32,06	87	29,93	32,35	80
Trafalgar	133	30,82	32,72	90	30,27	32,60	93	30,43	32,66	90
Almagro	102	29,93	32,90	67	29,74	32,31	74	30,22	32,67	67
Ríos Rosas	114	29,38	32,19	80	29,89	33,23	81	30,16	33,27	77
Vallehermoso	80	32,74	34,48	50	32,41	34,26	54	32,02	33,78	51
No consta	9	25,78	29,44	9	25,50	28,75	8	25,78	29,44	9



EDAD MEDIA DE LOS MATRIMONIOS QUE HAN FIJADO SU RESIDENCIA EN LA COMUNIDAD DE MADRID CLASIFICADOS POR LUGAR DE INSCRIPCIÓN, DE RESIDENCIA ANTERIOR DE LOS CONTRAYENTES SEGUN LUGAR DE RESIDENCIA DEL MATRIMONIO PARA TOTAL Y SOLTEROS (CONT.)

	INSCRIPCIÓN (*)										
	TOTAL	1			2			3			
		Edad M. Esposa	Edad M. Esposo	Total	Edad M. Esposa	Edad M. Esposo	Total	Edad M. Esposa	Edad M. Esposo		Total
DISTRITOS Y BARRIOS DEL MUNICIPIO DE MADRID (CONT.)											
Fuencarral-El Pardo	701	28,93	31,36	539	28,85	31,14	562	28,82	31,24	547	
El Pardo	22	29,24	33,53	17	28,53	31,73	15	29,24	33,53	17	
Fuentele Reina	17	29,08	31,69	13	28,79	31,21	14	28,79	31,21	14	
Peña Grande	176	29,48	32,38	135	29,77	32,64	149	29,41	32,32	139	
El Pilar	220	28,46	30,32	172	28,33	30,15	177	28,27	30,20	173	
La Paz	97	30,27	33,31	67	30,23	33,31	71	30,32	33,30	66	
Valverde	107	27,49	29,16	83	27,10	28,38	86	27,53	29,12	85	
Mirasierra	44	28,94	31,81	36	28,76	31,56	34	28,83	31,61	36	
El Goloso	9	29,38	31,75	8	27,25	27,63	8	27,89	30,22	9	
No consta	9	32,13	35,50	8	32,13	35,50	8	32,13	35,50	8	
Moncloa-Aravaca	416	28,58	31,01	308	28,64	31,00	328	28,68	31,03	312	
Casa de Campo	59	28,93	31,25	44	28,55	31,15	47	29,17	31,55	42	
Argüelles	95	29,20	32,15	66	29,31	31,72	75	29,25	32,04	69	
Ciudad Universitaria	50	28,12	29,76	33	28,29	30,35	34	28,00	29,80	35	
Valdezarza	129	28,07	29,62	107	28,00	29,56	113	28,13	29,67	105	
Valdemarín	6	29,00	35,00	4	27,83	33,50	6	29,00	35,00	4	
El Plantío	12	27,78	34,11	9	27,40	33,20	10	27,40	33,20	10	
Aravaca	56	27,89	30,86	37	28,92	32,03	36	28,38	30,79	39	
No consta	9	34,13	39,13	8	35,14	38,14	7	34,13	39,13	8	
Latina	896	28,07	29,80	704	27,94	29,73	741	28,14	29,85	711	
Los Cármenes	46	27,41	27,97	39	27,49	28,21	39	27,58	28,05	38	
Puerta del Ángel	188	28,41	30,33	148	28,79	30,65	155	28,74	30,58	153	
Lucero	126	27,70	29,01	107	27,70	29,13	107	27,88	29,33	102	
Aluche	241	28,96	30,51	171	28,27	29,69	192	28,84	30,33	174	
Campamento	65	26,91	28,69	54	26,96	29,17	52	27,21	28,94	53	
Las Águilas	223	27,48	29,83	180	27,28	29,77	191	27,37	29,66	186	
No consta	7	33,60	31,40	5	33,60	31,40	5	33,60	31,40	5	
Carabanchel	898	27,57	29,48	738	27,60	29,44	769	27,59	29,48	751	
Comillas	98	27,79	30,23	77	27,74	30,24	82	27,94	30,42	78	
Opañel	158	28,21	30,95	133	28,28	31,08	140	28,38	31,17	133	
San Isidro	136	27,15	28,54	110	27,46	28,50	111	27,12	28,49	113	
Vista Alegre	142	28,35	30,02	119	28,34	29,89	122	28,38	29,89	121	
Puerta Bonita	150	27,53	29,54	120	27,46	29,40	123	27,57	29,55	119	
Buenavista	114	26,38	27,75	93	26,26	27,63	100	26,31	27,63	99	
Abrantes	95	27,27	28,91	81	27,40	28,87	86	27,14	28,84	83	
No consta	5	25,60	27,20	5	25,60	27,20	5	25,60	27,20	5	
Usera	402	26,95	28,58	327	26,98	28,51	341	26,99	28,66	327	
Orcasitas	46	25,50	26,62	42	25,51	26,49	41	25,50	26,62	42	
Orcasur	39	27,31	29,44	32	27,61	29,74	31	27,53	29,80	30	
San Fermín	46	25,39	26,71	38	25,41	26,63	41	25,29	26,71	38	
Almendrales	69	27,19	28,79	57	27,33	29,12	60	27,40	29,22	58	
Moscardó	87	27,86	29,41	69	27,82	29,17	71	27,90	29,34	70	
Zofío	54	26,37	28,12	43	26,27	27,89	45	26,28	27,91	43	
Pradolongo	58	27,84	29,98	44	27,65	29,37	49	27,70	29,86	43	
No consta	3	36,50	37,00	2	35,00	37,00	3	35,00	37,00	3	
Puerta de Vallecas	872	26,63	28,38	748	26,66	28,42	787	26,64	28,41	762	
Entrevías	128	25,69	28,66	107	25,96	28,82	118	25,82	28,50	114	
San Diego	167	26,64	28,50	143	26,62	28,45	149	26,59	28,55	145	
Palomeras Bajas	125	27,26	28,70	101	27,29	28,78	105	27,25	28,76	105	
Palomeras Sureste	175	25,63	27,16	155	25,60	27,19	165	25,59	27,20	155	
Portazgo	106	26,73	28,56	93	26,78	28,41	97	26,75	28,51	95	
Numancia	165	27,78	28,86	143	27,79	29,02	148	27,87	29,01	142	
No consta	6	29,00	32,00	6	30,20	32,80	5	29,00	32,00	6	
Moratalaz	347	27,84	30,15	290	27,76	29,98	305	27,85	30,11	287	
Pavones	32	27,64	30,28	25	26,50	29,79	28	27,71	30,50	24	

EDAD MEDIA DE LOS MATRIMONIOS QUE HAN FIJADO SU RESIDENCIA EN LA COMUNIDAD DE MADRID CLASIFICADOS POR LUGAR DE INSCRIPCIÓN, DE RESIDENCIA ANTERIOR DE LOS CONTRAYENTES SEGUN LUGAR DE RESIDENCIA DEL MATRIMONIO PARA TOTAL Y SOLTEROS (CONT.)

	INSCRIPCIÓN (*)									
	TOTAL	1			2			3		
		Edad M. Esposa	Edad M. Esposo	Total	Edad M. Esposa	Edad M. Esposo	Total	Edad M. Esposa	Edad M. Esposo	Total
DISTRITOS Y BARRIOS DEL MUNICIPIO DE MADRID (CONCL.)										
Moratalaz (Concl.)										
Horcajo	1	23,00	24,00	1	23,00	24,00	1	23,00	24,00	1
Marroquina	105	28,03	31,05	87	28,09	30,98	91	28,14	31,07	86
Media Legua	63	27,73	29,48	52	27,45	29,02	58	27,66	29,28	53
Fontarrón	60	27,22	28,55	51	27,33	28,53	55	27,17	28,48	52
Vinateros	83	28,35	30,41	71	28,61	30,48	69	28,35	30,43	68
No consta	3	26,00	37,67	3	26,00	37,67	3	26,00	37,67	3
Ciudad Lineal	908	28,65	30,82	705	28,68	30,82	743	28,79	30,94	705
Ventas	203	27,34	29,59	163	27,52	29,68	174	27,64	29,85	163
Pueblo Nuevo	234	28,38	30,47	201	28,12	30,19	206	28,31	30,38	201
Quintana	105	28,87	30,69	83	28,98	30,71	83	28,84	30,61	82
Concepción	100	29,63	31,59	71	29,46	31,47	74	29,57	31,54	69
San Pascual	101	30,16	32,12	75	30,83	32,85	82	31,29	33,28	75
San Juan Bautista	38	29,41	31,67	27	29,27	31,43	30	29,00	31,10	29
Colina	24	30,35	34,29	17	30,35	34,47	17	30,38	34,38	16
Atalaya	11	26,25	29,88	8	26,50	30,50	10	26,33	30,44	9
Costillares	82	29,10	31,21	52	29,09	31,14	58	29,17	31,29	52
No consta	10	30,25	35,00	8	29,89	33,78	9	29,89	33,78	9
Hortaleza	496	27,77	29,88	391	27,81	29,95	405	27,83	29,94	394
Palomas	10	30,78	37,00	9	29,80	36,00	10	30,78	37,00	9
Piovera	29	27,23	29,82	22	27,13	29,83	23	27,13	29,83	23
Canillas	146	27,50	29,50	109	27,87	29,76	115	27,96	29,80	110
Pinar del Rey	221	27,87	29,70	183	27,69	29,61	190	27,64	29,55	185
Apóstol Santiago	51	26,66	28,84	38	27,56	29,98	41	26,67	28,95	39
Vaidefuentes	37	29,00	31,57	28	28,50	31,04	24	29,77	32,35	26
No consta	2	29,50	30,50	2	29,50	30,50	2	29,50	30,50	2
Villaverde	509	26,25	28,15	390	26,27	28,14	433	26,23	28,08	414
San Andrés	165	26,25	27,68	114	26,17	27,86	134	26,23	27,64	124
San Cristóbal	66	27,30	29,16	57	27,48	29,14	58	27,22	29,12	58
Butarque	22	24,80	26,45	20	24,90	26,33	21	24,90	26,33	21
Los Rosales	107	25,74	27,96	78	25,72	27,78	90	25,65	27,79	86
Los Angeles	145	26,25	28,49	119	26,40	28,52	127	26,34	28,51	122
No consta	4	30,50	31,50	2	28,33	29,33	3	28,33	29,33	3
Villa de Vallecas	255	26,85	28,76	219	26,82	28,81	228	26,83	28,77	221
Casco Histórico	154	26,35	27,89	141	26,32	27,91	143	26,32	27,90	142
Santa Eugenia	97	28,03	30,54	74	27,90	30,52	81	28,01	30,56	75
No consta	4	22,75	26,25	4	22,75	26,25	4	22,75	26,25	4
Vicálvaro	142	26,61	28,08	121	26,48	28,22	125	26,54	28,18	122
Casco Histórico	67	27,16	28,54	57	27,19	28,90	59	27,32	28,85	59
Ambroz	75	26,13	27,67	64	25,85	27,61	66	25,81	27,54	63
San Blas	388	27,05	28,73	325	26,99	28,61	345	27,08	28,75	330
Simancas	80	28,34	30,06	62	28,14	29,90	70	28,61	30,34	64
Hellín	34	26,27	28,37	30	26,23	28,26	31	26,23	28,26	31
Amposta	38	26,48	26,70	33	26,33	26,78	36	26,48	26,70	33
Arcos	65	24,51	26,84	61	24,48	26,49	61	24,44	26,80	59
Rosas	23	28,67	30,00	18	28,50	29,94	18	28,67	30,00	18
Rejas	26	26,65	28,45	20	26,63	28,54	24	26,81	28,48	21
Canillejas	96	27,85	29,36	81	27,97	29,31	86	27,82	29,27	83
El Salvador	26	28,60	30,90	20	27,84	30,37	19	28,05	30,48	21
Barajas	119	27,18	29,09	87	27,16	29,12	94	27,25	29,17	87
Casco Histórico	29	24,91	27,13	23	25,18	27,18	22	25,09	27,27	22
Alameda de Osuna	51	28,82	30,52	33	28,47	30,24	38	28,60	30,37	35
Aeropuerto	15	27,17	29,58	12	27,00	29,92	13	27,55	30,00	11
Timón	18	26,92	29,46	13	26,73	29,27	15	26,92	29,46	13
Corralejos	3	28,00	24,67	3	28,00	24,67	3	28,00	24,67	3
No consta	3	27,00	29,33	3	27,00	29,33	3	27,00	29,33	3
No consta distrito Total	4015	28,28	30,74	1978	28,07	30,48	2436	28,69	31,30	1686



EDAD MEDIA DE LOS MATRIMONIOS QUE HAN FIJADO SU RESIDENCIA EN LA COMUNIDAD DE MADRID CLASIFICADOS POR LUGAR DE INSCRIPCIÓN, DE RESIDENCIA ANTERIOR DE LOS CONTRAYENTES SEGUN LUGAR DE RESIDENCIA DEL MATRIMONIO PARA TOTAL Y SOLTEROS (CONT.)

	INSCRIPCIÓN (*)									
	TOTAL	1			2			3		
		Edad M Esposa	Edad M. Esposo	Total	Edad M Esposa	Edad M Esposo	Total	Edad M. Esposa	Edad M Esposo	Total
SOLTEROS TOTAL	25565	26,70	28,43	16777	26,66	28,36	19196	26,85	28,55	14692
MUNICIPIOS										
Ajalvir	17	26,33	28,67	6	26,17	27,42	12	26,57	28,86	7
Alameda del Valle	1	0,00	0,00	0	0,00	0,00	0	24,00	28,00	1
Alamo (El)	18	25,55	27,09	11	25,13	27,60	15	25,75	30,00	4
Alcalá de Henares	797	25,64	27,19	568	25,59	27,17	663	25,65	27,21	540
Alcobendas	346	25,61	27,20	204	25,77	27,70	246	25,36	27,01	157
Alcorcón	583	25,84	27,47	313	25,94	27,48	380	25,65	27,42	245
Aldea del Fresno	7	24,50	30,25	4	23,75	27,00	4	23,60	28,80	5
Algete	87	27,05	29,23	43	26,45	28,52	44	27,32	29,28	25
Alpedrete	25	26,71	30,14	14	27,14	29,64	14	28,00	30,92	12
Ambite	2	0,00	0,00	0	0,00	0,00	0	25,00	28,00	1
Anchuelo	1	20,00	22,00	1	20,00	22,00	1	0,00	0,00	0
Aranjuez	205	25,22	27,01	158	25,56	27,20	183	25,40	26,96	156
Arganda del Rey	178	24,86	26,60	110	24,61	26,55	144	24,98	26,70	103
Arroyomolinos	16	25,86	27,14	7	27,00	27,11	9	26,80	25,80	5
Batres	3	25,00	28,00	1	25,00	28,00	1	0,00	0,00	0
Becerril de la Sierra	14	23,73	26,91	11	24,42	27,17	12	24,00	27,00	12
Belmonte de Tajo	8	24,00	26,40	5	23,00	24,67	6	22,71	25,14	7
Berruoco (El)	1	25,00	28,00	1	25,00	28,00	1	0,00	0,00	0
Boadilla del Monte	60	27,88	29,48	33	28,08	28,69	36	27,57	28,87	23
Boalo (El)	14	27,00	35,29	7	26,86	30,00	7	28,63	35,00	8
Braojos	2	25,00	29,00	1	25,00	29,00	1	25,00	29,00	1
Brea de Tajo	2	24,00	26,00	1	24,00	26,00	1	22,00	23,50	2
Brunete	18	27,75	31,88	8	26,00	27,58	12	24,50	27,25	8
Buitrago del Lozoya	7	24,20	27,20	5	24,20	27,20	5	23,00	24,50	2
Bustarviejo	4	35,00	31,50	2	31,00	28,50	4	32,33	30,67	3
Cabanillas de la Sierra	3	25,00	26,00	2	25,00	26,00	2	0,00	0,00	0
Cabrera (La)	8	27,33	26,67	3	26,20	26,80	5	28,00	27,00	3
Cadaiso de los Vidrios	9	23,71	27,57	7	24,29	28,14	7	23,71	27,57	7
Camarma de Esteruelas	13	23,86	25,29	7	26,43	25,86	7	24,50	26,25	4
Campo Real	16	27,33	27,56	9	27,90	27,10	10	27,00	26,75	8
Canencia	3	0,00	0,00	0	27,67	30,33	3	29,00	30,00	1
Carabaña	6	26,00	29,00	1	22,50	26,25	4	23,50	27,50	2
Casarrubuelos	2	30,00	37,00	1	30,00	37,00	1	0,00	0,00	0
Cenicientos	10	23,67	29,00	9	23,38	29,00	8	23,67	29,00	9
Cercedilla	26	26,19	28,88	16	26,20	27,67	15	25,42	28,58	12
Ciempozuelos	80	24,97	27,21	58	24,64	26,93	69	25,12	27,88	49
Coberna	14	24,00	27,50	4	23,50	25,63	8	24,25	24,75	4
Colmenar de Oreja	33	23,38	26,81	16	24,83	26,97	30	25,21	27,21	19
Colmenar del Arroyo	1	0,00	0,00	0	24,00	26,00	1	0,00	0,00	0
Colmenar Viejo	150	25,91	27,39	103	25,81	27,58	121	25,59	27,48	82
Colmenarejo	35	26,75	29,42	12	26,94	29,17	18	27,29	31,71	7
Collado-Mediano	24	26,44	28,56	16	26,60	28,67	15	26,92	30,50	12
Collado Villalba	265	26,47	28,38	119	26,60	28,22	156	27,16	29,19	58
Corpa	2	21,00	27,00	1	21,00	27,00	1	0,00	0,00	0
Coslada	303	25,98	27,53	196	25,82	27,31	211	26,24	28,09	97
Cubas	5	29,50	28,50	2	28,75	28,75	4	24,50	26,50	2
Chapinería	8	25,57	28,86	7	24,25	27,75	4	23,75	29,75	4
Chinchón	17	25,33	26,44	9	26,00	27,08	13	24,91	25,36	11
Daganzo de Arriba	15	30,50	29,33	6	27,73	28,91	11	29,83	27,83	6
Escorial (El)	63	27,55	30,32	31	27,61	29,97	33	27,95	31,67	21
Estremera	6	28,50	33,50	2	23,00	24,25	4	25,33	29,33	3
Fresnedillas	4	22,00	26,00	1	24,33	25,33	3	22,00	26,00	1
Fresno de Torote	1	23,00	27,00	1	23,00	27,00	1	0,00	0,00	0
Fuenlabrada	939	24,84	26,65	564	24,97	26,73	703	24,64	26,59	264
Fuente el Saz de Jarama	19	26,86	30,29	7	26,00	29,92	13	25,71	30,29	7
Fuentidueña de Tajo	5	25,50	28,00	4	28,50	28,50	2	32,50	33,00	2
Galapagar	148	26,76	28,75	67	26,66	28,80	90	26,12	28,56	52
Gargantilla del Lozoya	1	0,00	0,00	0	0,00	0,00	0	0,00	0,00	0
Getafe	603	25,29	26,93	397	25,28	26,81	476	25,40	26,93	359

EDAD MEDIA DE LOS MATRIMONIOS QUE HAN FIJADO SU RESIDENCIA EN LA COMUNIDAD DE MADRID CLASIFICADOS POR LUGAR DE INSCRIPCIÓN, DE RESIDENCIA ANTERIOR DE LOS CONTRAYENTES SEGUN LUGAR DE RESIDENCIA DEL MATRIMONIO PARA TOTAL Y SOLTEROS (CONT.)

	INSCRIPCIÓN (*)									
	TOTAL	1			2			3		
		Edad M Esposa	Edad M. Esposo	Total	Edad M. Esposa	Edad M. Esposo	Total	Edad M. Esposa	Edad M. Esposo	Total
Griñón	7	24,67	27,67	3	27,25	29,50	4	27,67	30,33	3
Guadalix de la Sierra	15	26,00	29,00	6	32,00	33,13	8	26,25	30,00	4
Guadarrama	58	25,77	27,86	22	26,97	29,15	33	26,48	29,26	23
Hiruela (La)	1	0,00	0,00	0	0,00	0,00	0	0,00	0,00	0
Hoyo de Manzanares	36	27,56	29,06	18	28,83	30,61	23	30,60	30,20	5
Humanes de Madrid	60	23,69	25,81	26	24,21	25,95	38	22,71	25,00	7
Leganés	756	25,23	26,84	420	25,26	26,92	525	25,12	26,70	294
Loeches	16	25,14	27,86	7	25,33	26,08	12	25,70	26,40	10
Lozoya	2	26,00	27,00	1	25,50	29,00	2	0,00	0,00	0
Lozoyuela-Navas-Sieteiglesias	4	24,00	27,50	2	25,00	26,33	3	22,00	26,00	1
Madarcos	2	0,00	0,00	0	25,00	24,00	2	0,00	0,00	0
Madrid	14561	27,35	29,05	10297	27,35	29,04	11240	27,41	29,09	10092
Majadahonda	147	27,78	29,71	69	27,69	29,49	89	28,02	29,30	44
Manzanares el Real	26	25,87	28,07	15	25,58	27,63	19	24,70	27,60	10
Meco	27	26,21	27,00	19	27,18	28,35	17	27,50	27,10	10
Mejorada del Campo	74	25,35	26,63	43	25,04	26,65	55	25,30	27,22	27
Miraflores de la Sierra	23	25,60	26,53	15	25,73	27,20	15	25,67	26,00	9
Molar (El)	15	24,88	26,13	8	23,88	25,25	8	0,00	0,00	0
Molinos (Los)	11	26,57	28,29	7	25,67	27,83	6	25,86	28,00	7
Montejo de la Sierra	1	28,00	30,00	1	28,00	30,00	1	28,00	30,00	1
Moraleja de Enmedio	16	25,25	27,13	8	24,73	27,64	11	25,71	26,29	7
Moralzarzal	21	25,08	27,42	12	26,69	28,62	13	25,80	28,20	10
Morata de Tajuña	33	24,00	27,24	17	23,64	26,54	28	24,19	27,15	26
Móstoles	908	25,78	27,75	533	25,79	27,63	678	25,67	27,48	370
Navacerrada	9	27,25	27,25	4	26,25	26,00	4	27,20	27,40	5
Navalagamella	1	0,00	0,00	0	26,00	28,00	1	0,00	0,00	0
Navalcarnero	58	24,09	25,60	35	24,76	26,51	49	24,61	26,00	38
Navas del Rey	5	23,40	28,80	5	23,40	28,80	5	23,40	28,80	5
Nuevo Baztán	9	27,33	29,00	3	28,50	29,25	4	28,50	30,00	4
Olmeda de las Fuentes	1	0,00	0,00	0	0,00	0,00	0	0,00	0,00	0
Orusco	2	27,50	28,50	2	32,00	30,00	1	27,50	28,50	2
Paracuellos de Jarama	27	25,29	29,00	14	26,40	28,93	15	24,43	27,57	7
Parla	405	24,46	26,14	252	24,30	26,19	298	24,46	26,20	164
Pedrezuela	2	0,00	0,00	0	30,00	26,00	1	0,00	0,00	0
Pelayos de la Presa	1	33,00	32,00	1	33,00	32,00	1	0,00	0,00	0
Perales de Tajuña	7	20,00	22,80	5	28,83	29,17	6	21,80	23,80	5
Pezuela de las Torres	3	25,50	26,50	2	33,00	36,67	3	25,50	26,50	2
Pinilla del Valle	1	0,00	0,00	0	41,00	43,00	1	0,00	0,00	0
Pinto	172	24,89	26,39	104	25,22	26,62	138	25,17	26,66	94
Piñuecar	4	22,00	29,00	1	23,00	28,33	3	24,00	29,00	2
Pozuelo de Alarcón	264	27,84	29,65	146	28,00	29,50	164	28,52	29,29	48
Quijorna	6	24,00	28,00	1	23,50	27,50	4	24,75	27,50	4
Rascafría	11	27,83	29,67	6	26,25	28,50	4	27,83	29,67	6
Redueña	1	26,00	26,00	1	0,00	0,00	0	0,00	0,00	0
Ribatejada	5	27,00	28,50	2	28,50	32,50	2	24,00	35,00	1
Rivas-Vaciamadrid	151	26,51	28,33	109	26,58	28,37	119	28,77	30,05	22
Robledillo de la Jara	1	0,00	0,00	0	26,00	32,00	1	0,00	0,00	0
Robledo de Chavela	9	27,00	29,60	5	27,80	28,00	5	26,86	28,14	7
Rozas de Madrid (Las)	228	27,08	29,27	122	26,66	28,74	143	27,03	29,17	63
San Agustín de Guadalix	25	25,91	28,00	11	26,07	27,36	14	0,00	0,00	0
San Fernando de Henares	242	26,08	27,46	126	26,12	27,35	171	26,08	27,39	62
San Lorenzo del Escorial	45	27,16	27,72	25	27,17	28,63	35	27,03	28,41	29
San Martín de la Vega	105	23,77	25,91	64	24,01	25,94	84	23,50	26,35	26
San Martín de Valdeiglesias	32	25,22	26,83	23	25,07	26,71	28	24,71	26,71	21
San Sebastián de los Reyes	315	26,47	28,14	160	26,33	27,92	203	26,51	28,01	87
Santa María de la Alameda	7	27,00	30,00	1	27,67	30,33	3	27,00	30,00	1
Santorcaz	4	24,50	27,50	2	24,50	27,75	4	24,50	27,50	2
Santos de la Humosa (Los)	2	45,50	42,00	2	45,50	42,00	2	45,50	42,00	2
Serna del Monte (La)	1	0,00	0,00	0	0,00	0,00	0	0,00	0,00	0
Serranillos del Valle	3	0,00	0,00	0	0,00	0,00	0	0,00	0,00	0



EDAD MEDIA DE LOS MATRIMONIOS QUE HAN FIJADO SU RESIDENCIA EN LA COMUNIDAD DE MADRID CLASIFICADOS POR LUGAR DE INSCRIPCIÓN, DE RESIDENCIA ANTERIOR DE LOS CONTRAYENTES SEGUN LUGAR DE RESIDENCIA DEL MATRIMONIO PARA TOTAL Y SOLTEROS (CONT.)

	INSCRIPCIÓN (*)									
	TOTAL	1			2			3		
		Edad M. Esposa	Edad M. Esposo	Total	Edad M. Esposa	Edad M. Esposo	Total	Edad M. Esposa	Edad M. Esposo	Total

## MUNICIPIOS (CONCL.)

Sevilla la Nueva	21	25,36	27,27	11	25,21	27,57	14	26,40	27,20	5
Somosierra	1	0,00	0,00	0	0,00	0,00	0	0,00	0,00	0
Soto del Real	14	26,10	26,60	10	25,40	27,00	10	25,75	27,25	8
Talamanca de Jarama	13	33,25	34,25	4	29,63	29,38	8	27,40	26,80	5
Tielmes	8	25,67	27,33	3	22,57	25,14	7	22,50	25,17	6
Titulcia	6	26,67	30,67	3	25,50	33,25	4	25,50	34,50	4
Torrejón de Ardoz	537	25,19	26,83	361	25,36	26,84	429	25,10	26,60	283
Torrejón de la Calzada	17	25,13	27,63	8	25,00	26,11	9	27,33	28,67	3
Torrejón de Velasco	10	23,57	28,29	7	22,71	26,86	7	23,57	27,14	7
Torrelaguna	9	25,00	27,75	4	29,80	31,00	5	39,33	40,33	3
Torrelodones	50	28,23	30,06	31	28,25	30,41	32	28,96	30,38	24
Torremocha de Jarama	2	0,00	0,00	0	28,00	35,00	1	0,00	0,00	0
Torres de la Alameda	42	24,59	26,41	22	24,97	26,97	30	24,23	26,38	13
Tres Cantos	135	27,96	29,32	97	27,82	29,36	105	28,55	30,32	31
Valdaracete	7	24,00	29,00	1	24,20	26,20	5	28,00	27,00	1
Valdeavero	1	0,00	0,00	0	24,00	26,00	1	0,00	0,00	0
Valdelaguna	2	0,00	0,00	0	22,00	22,00	1	23,50	24,50	2
Valdemanco	3	28,33	28,33	3	29,50	29,00	2	35,00	32,00	1
Valdemorillo	18	24,78	27,78	9	25,10	27,30	10	24,88	27,75	8
Valdemoro	150	25,06	26,79	96	25,08	26,67	120	24,85	26,75	71
Valdeolmos	6	25,00	35,00	3	28,00	35,00	4	33,50	44,50	2
Valdepiélagos	2	0,00	0,00	0	31,50	35,00	2	28,00	29,00	1
Valdetorres de Jarama	12	23,40	25,80	5	23,73	26,18	11	25,00	26,33	3
Valdilecha	18	24,43	25,86	7	23,07	25,00	14	20,29	22,29	7
Valverde de Alcalá	2	24,50	33,50	2	24,50	33,50	2	24,50	33,50	2
Velilla de San Antonio	38	25,35	27,20	20	25,04	26,89	27	26,00	27,18	11
Vellón (Ei)	2	32,00	31,00	1	32,00	31,00	1	32,00	31,00	1
Venturada	2	26,00	29,00	1	26,00	29,00	1	0,00	0,00	0
Villa del Prado	24	24,57	28,21	14	24,95	26,67	21	25,22	28,06	18
Villaconejos	13	24,00	26,60	5	21,91	25,27	11	23,00	26,33	6
Villalbilla	17	26,91	27,27	11	26,33	26,22	9	27,00	27,57	7
Villamanrique de Tajo	1	0,00	0,00	0	24,00	22,00	1	24,00	22,00	1
Villamanta	12	25,25	25,50	4	28,13	28,63	8	26,50	27,33	6
Villanueva de la Cañada	20	27,60	29,30	10	28,00	29,57	14	28,75	30,50	4
Villanueva de Perales	3	22,50	27,00	2	22,50	27,00	2	23,00	30,00	1
Villanueva del Pardillo	11	29,50	34,00	2	25,71	28,86	7	27,00	30,33	3
Villar del Olmo	9	26,33	28,33	3	29,60	29,80	5	27,00	28,00	1
Villarejo de Salvanés	11	25,80	29,00	5	24,11	26,56	9	23,00	26,00	1
Villaviciosa de Odón	72	25,66	28,29	35	25,79	28,27	48	26,08	28,46	39
Villavieja del Lozoya	1	0,00	0,00	0	31,00	28,00	1	0,00	0,00	0
Zarzalejo	6	24,50	27,50	2	27,00	27,00	2	25,00	31,00	1

## AMBITOS GEOGRAFICOS

Area Metropolitana	22862	26,80	28,50	15306	26,76	28,44	17316	26,95	28,62	13520
Madrid	14561	27,35	29,05	10297	27,35	29,04	11240	27,41	29,09	10092
Almendra Central	4029	28,25	30,04	2952	28,28	30,03	3145	28,31	30,05	2974
Periferia Noroeste	2387	27,62	29,34	1879	27,59	29,27	1973	27,61	29,30	1887
Periferia Este	1070	26,58	28,21	912	26,55	28,19	960	26,58	28,22	916
Periferia Sur	3384	26,66	28,18	2778	26,69	28,18	2939	26,70	28,20	2836
No consta	3691	27,04	28,88	1776	27,04	28,93	2223	27,24	29,13	1479
Corona Metropolitana	8301	25,67	27,38	5009	25,68	27,34	6076	25,58	27,24	3428
Norte	946	26,31	27,86	564	26,26	28,00	675	25,97	27,65	357
Sur	4366	25,25	26,99	2583	25,30	27,00	3198	25,23	26,94	1790
Este	2169	25,66	27,26	1437	25,67	27,20	1690	25,63	27,20	1049
Oeste	820	27,44	29,48	425	27,29	29,06	513	27,36	29,04	232
Municipios no metropolitanos	2703	25,60	27,67	1471	25,71	27,61	1880	25,71	27,82	1172

EDAD MEDIA DE LOS MATRIMONIOS QUE HAN FIJADO SU RESIDENCIA EN LA COMUNIDAD DE MADRID CLASIFICADOS POR LUGAR DE INSCRIPCIÓN, DE RESIDENCIA ANTERIOR DE LOS CONTRAYENTES SEGUN LUGAR DE RESIDENCIA DEL MATRIMONIO PARA TOTAL Y SOLTEROS (CONT.)

	INSCRIPCIÓN (*)									
	TOTAL	1			2			3		
		Edad M Esposa	Edad M Esposo	Total	Edad M Esposa	Edad M Esposo	Total	Edad M Esposa	Edad M Esposo	Total
<b>DISTRITOS Y BARRIOS DEL MUNICIPIO DE MADRID</b>										
Centro	640	28,19	29,95	449	28,22	29,96	469	28,27	30,00	455
Palacio	114	27,82	30,04	77	28,26	30,52	81	27,81	30,19	80
Embajadores	185	28,36	29,64	137	28,37	29,56	143	28,44	29,58	140
Cortes	66	27,81	29,23	48	28,00	29,02	49	28,08	29,57	51
Justicia	80	28,24	29,98	55	28,07	30,25	56	28,37	30,15	52
Universidad	153	28,54	30,75	105	28,49	30,79	111	28,64	30,77	102
Sol	36	27,09	29,00	22	26,54	27,58	24	27,16	28,92	25
No consta	6	29,60	31,40	5	29,60	31,40	5	29,60	31,40	5
Arganzuela	507	28,10	30,17	401	28,11	30,07	423	28,18	30,13	403
Imperial	72	27,89	30,65	57	27,82	30,33	67	28,10	30,67	58
Acacias	112	29,35	31,48	88	29,44	31,52	91	29,40	31,38	87
Chopera	92	28,00	30,72	74	28,00	30,36	78	27,81	30,45	78
Legazpi	30	27,85	28,50	20	27,90	29,19	21	27,95	28,76	21
Delicias	73	27,50	28,69	62	27,25	28,48	65	27,57	28,58	60
Paños de Mogueer	112	27,99	30,00	85	28,09	29,95	88	28,27	30,15	84
Atocha	3	27,00	28,67	3	27,00	28,67	3	27,00	28,67	3
No consta	13	25,17	26,83	12	25,40	26,40	10	25,17	26,83	12
Retiro	383	27,99	29,82	296	27,85	29,67	307	27,96	29,76	299
Pacífico	118	27,60	29,11	94	27,37	29,07	94	27,45	29,10	91
Adelfas	42	27,13	28,52	31	26,79	28,24	33	27,10	28,48	29
Estrella	57	28,56	30,49	41	28,20	30,09	46	28,51	30,22	45
Ibiza	76	26,80	28,90	59	27,15	28,98	59	27,13	29,05	60
Jerónimos	25	27,41	29,47	17	26,85	28,80	20	27,00	28,71	21
Niño Jesús	49	30,03	33,03	39	29,80	32,73	41	29,95	33,00	38
No consta	16	30,73	30,87	15	31,00	30,93	14	30,73	30,87	15
Salamanca	633	28,63	30,36	467	28,66	30,41	507	28,70	30,44	469
Recoletos	83	29,65	31,33	55	29,38	31,16	63	30,11	31,62	53
Goya	119	29,17	30,24	90	29,39	30,64	99	29,37	30,58	90
Fuente del Berro	102	28,22	29,79	76	28,16	29,66	87	27,96	29,51	77
Guindalera	177	27,83	29,80	126	27,84	29,78	138	27,80	29,85	128
Lista	86	29,85	31,61	66	30,00	31,83	66	30,22	31,80	65
Castellana	56	28,16	30,73	45	28,15	30,57	46	28,11	30,70	47
No consta	10	25,00	27,33	9	25,63	28,00	8	25,00	27,33	9
Chamartín	649	28,32	30,24	464	28,58	30,37	502	28,50	30,33	472
El Viso	63	28,12	31,55	42	28,27	31,36	44	28,19	31,28	43
Prosperidad	189	28,33	30,26	135	28,47	30,19	144	28,42	30,27	139
Ciudad Jardín	85	27,11	28,71	63	27,41	28,91	66	27,07	28,75	67
Hispanoamérica	125	28,26	29,95	86	28,65	30,54	99	28,57	30,24	88
Nueva España	94	29,30	30,91	69	29,37	31,08	75	29,83	31,47	64
Castilla	83	28,74	30,79	61	29,18	30,66	68	29,08	30,78	63
No consta	10	27,75	28,13	8	28,50	28,33	6	27,75	28,13	8
Tetuán	642	27,99	29,60	479	27,99	29,57	521	27,93	29,55	483
Bellas Vistas	119	27,98	29,58	86	27,98	29,26	97	27,91	29,36	87
Cuatro Caminos	143	27,69	29,02	101	27,68	29,12	111	27,73	29,06	101
Castillejos	99	29,49	32,11	71	29,33	32,05	78	29,53	32,03	72
Almenara	75	27,63	29,69	59	27,57	29,57	67	27,48	29,53	60
Valdeacederas	107	27,53	28,79	86	27,40	28,83	90	27,16	28,77	88
Berruete	88	27,68	28,88	66	28,01	28,97	69	27,79	29,00	66
No consta	11	28,70	29,10	10	29,00	29,11	9	29,00	29,11	9
Chamberí	575	28,47	30,10	396	28,41	30,06	416	28,50	30,03	393
Gaztambide	97	27,85	29,52	60	28,23	29,58	62	27,97	29,71	62
Arapiles	94	27,67	29,32	72	27,43	28,83	77	27,86	29,03	71
Trafalgar	120	29,42	30,72	83	28,84	30,40	85	28,96	30,38	82
Almagro	90	27,97	30,31	61	27,99	29,93	67	28,32	30,05	60
Ríos Rosas	101	28,49	30,11	71	28,86	31,06	72	29,10	30,97	68
Vallehermoso	66	30,19	31,29	42	30,02	31,30	46	29,40	30,53	43
No consta	7	24,43	26,43	7	24,43	26,43	7	24,43	26,43	7



EDAD MEDIA DE LOS MATRIMONIOS QUE HAN FIJADO SU RESIDENCIA EN LA COMUNIDAD DE MADRID CLASIFICADOS POR LUGAR DE INSCRIPCIÓN, DE RESIDENCIA ANTERIOR DE LOS CONTRAYENTES SEGUN LUGAR DE RESIDENCIA DEL MATRIMONIO PARA TOTAL Y SOLTEROS (CONT.)

	INSCRIPCIÓN (*)									
	TOTAL	1			2			3		
		Edad M. Esposa	Edad M. Esposo	Total	Edad M. Esposa	Edad M. Esposo	Total	Edad M. Esposa	Edad M. Esposo	Total
<b>DISTRITOS Y BARRIOS DEL MUNICIPIO DE MADRID (CONT.)</b>										
Fuencarral-El Pardo	622	27,85	29,60	491	27,81	29,38	512	27,73	29,42	497
El Pardo	20	28,81	31,69	16	28,53	31,73	15	28,81	31,69	16
Fuenteleirreina	16	29,08	31,69	13	28,79	31,21	14	28,79	31,21	14
Peña Grande	153	28,66	30,75	121	28,75	30,68	133	28,50	30,49	124
El Pilar	200	27,21	28,70	158	27,06	28,43	161	27,03	28,51	158
La Paz	80	29,24	30,84	58	29,33	30,66	61	29,28	30,79	57
Valverde	99	26,25	27,81	79	26,34	27,52	83	26,32	27,80	81
Mirasierra	39	28,33	30,42	33	28,10	30,06	31	28,21	30,21	33
El Goloso	8	28,86	29,00	7	27,25	27,63	8	27,25	27,63	8
No consta	7	27,17	27,67	6	27,17	27,67	6	27,17	27,67	6
<b>Moncloa-Aravaca</b>	<b>369</b>	<b>27,38</b>	<b>29,21</b>	<b>276</b>	<b>27,43</b>	<b>29,27</b>	<b>295</b>	<b>27,45</b>	<b>29,23</b>	<b>280</b>
Casa de Campo	55	27,63	29,25	40	27,30	29,28	43	27,82	29,47	38
Argüelles	82	28,07	30,38	56	28,17	30,02	64	27,98	30,22	58
Ciudad Universitaria	44	26,20	27,43	30	26,45	28,16	31	26,19	27,63	32
Valdezarza	121	27,15	28,65	102	27,13	28,64	108	27,20	28,68	100
Valdemarín	5	30,00	30,00	3	28,20	30,20	5	30,00	30,00	3
El Plantío	10	26,86	31,00	7	26,50	30,25	8	26,50	30,25	8
Aravaca	47	27,21	30,00	33	27,87	30,55	31	27,69	30,00	36
No consta	5	29,60	29,60	5	29,60	29,60	5	29,60	29,60	5
<b>Latina</b>	<b>831</b>	<b>27,44</b>	<b>28,71</b>	<b>664</b>	<b>27,43</b>	<b>28,77</b>	<b>702</b>	<b>27,54</b>	<b>28,77</b>	<b>671</b>
Los Cármenes	44	27,55	27,74	38	27,63	27,97	38	27,73	27,81	37
Puerta del Ángel	171	27,81	29,16	140	28,05	29,27	146	28,06	29,32	144
Lucero	120	27,27	28,51	104	27,29	28,49	103	27,46	28,66	98
Aluche	224	28,36	29,11	159	28,07	28,91	163	28,32	29,02	163
Campamento	62	26,56	28,40	52	26,60	28,90	50	26,86	28,67	51
Las Águilas	205	26,48	28,34	167	26,42	28,44	178	26,48	28,31	174
No consta	5	32,25	31,00	4	32,25	31,00	4	32,25	31,00	4
<b>Carabanchel</b>	<b>850</b>	<b>26,83</b>	<b>28,48</b>	<b>701</b>	<b>26,90</b>	<b>28,47</b>	<b>731</b>	<b>26,86</b>	<b>28,49</b>	<b>714</b>
Comillas	90	27,21	28,81	70	27,20	28,92	75	27,38	29,04	71
Opañel	148	26,71	29,08	124	26,87	29,32	130	26,90	29,31	124
San Isidro	132	27,09	28,24	108	27,40	28,21	109	27,06	28,20	111
Vista Alegre	135	27,15	28,79	113	27,17	28,68	116	27,20	28,68	115
Puerta Bonita	138	26,60	28,43	112	26,54	28,30	115	26,63	28,43	111
Buenavista	110	26,20	27,50	90	26,09	27,39	97	26,15	27,39	96
Abrantes	92	26,97	28,37	79	27,12	28,36	84	26,85	28,31	81
No consta	5	25,60	27,20	5	25,60	27,20	5	25,60	27,20	5
<b>Usera</b>	<b>384</b>	<b>26,70</b>	<b>28,11</b>	<b>317</b>	<b>26,75</b>	<b>28,08</b>	<b>332</b>	<b>26,75</b>	<b>28,21</b>	<b>318</b>
Orcasitas	45	25,34	26,34	41	25,35	26,20	40	25,34	26,34	41
Orcasur	36	26,86	27,48	29	27,18	27,75	28	27,07	27,74	27
San Fermín	46	25,39	26,71	38	25,41	26,63	41	25,29	26,71	38
Almendrales	67	27,14	28,66	56	27,29	29,00	59	27,35	29,11	57
Moscardó	82	27,72	29,24	68	27,69	29,00	70	27,77	29,17	69
Zofío	52	26,31	27,95	42	26,27	27,89	45	26,28	27,91	43
Pradolongo	53	26,78	28,73	41	26,70	28,22	46	26,60	28,58	40
No consta	3	36,50	37,00	2	35,00	37,00	3	35,00	37,00	3
<b>Puente de Vallecas</b>	<b>831</b>	<b>26,19</b>	<b>27,72</b>	<b>719</b>	<b>26,20</b>	<b>27,70</b>	<b>756</b>	<b>26,19</b>	<b>27,73</b>	<b>732</b>
Entrevías	124	25,19	27,88	104	25,35	27,75	114	25,36	27,77	111
San Diego	158	26,28	27,89	137	26,27	27,86	143	26,24	27,95	139
Palomeras Bajas	119	27,00	28,44	98	27,04	28,53	102	27,00	28,51	102
Palomeras Sureste	170	25,46	26,90	152	25,44	26,95	162	25,42	26,94	152
Portazgo	101	26,13	27,72	89	26,22	27,60	93	26,16	27,68	91
Numancia	154	27,25	27,94	134	27,17	27,96	138	27,23	27,91	132
No consta	5	22,60	24,40	5	22,50	23,50	4	22,60	24,40	5
<b>Moratalaz</b>	<b>324</b>	<b>27,22</b>	<b>29,19</b>	<b>275</b>	<b>27,19</b>	<b>29,08</b>	<b>291</b>	<b>27,22</b>	<b>29,14</b>	<b>272</b>
Pavones	30	26,52	27,83	23	25,42	27,58	26	26,55	27,95	22

EDAD MEDIA DE LOS MATRIMONIOS QUE HAN FIJADO SU RESIDENCIA EN LA COMUNIDAD DE MADRID CLASIFICADOS POR LUGAR DE INSCRIPCIÓN, DE RESIDENCIA ANTERIOR DE LOS CONTRAYENTES SEGUN LUGAR DE RESIDENCIA DEL MATRIMONIO PARA TOTAL Y SOLTEROS (CONT.)

	INSCRIPCIÓN (*)									
	TOTAL	1			2			3		
		Edad M. Esposa	Edad M. Esposo	Total	Edad M. Esposa	Edad M. Esposo	Total	Edad M. Esposa	Edad M. Esposo	Total
DISTRITOS Y BARRIOS DEL MUNICIPIO DE MADRID (CONCL.)										
Moratalaz (Concl.)										
Horcajo	1	23,00	24,00	1	23,00	24,00	1	23,00	24,00	1
Marroquina	96	27,47	30,02	81	27,55	30,00	85	27,58	30,04	80
Media Legua	60	27,62	29,30	50	27,34	28,84	56	27,55	29,10	51
Fontarrón	57	26,36	27,74	50	26,54	27,78	54	26,33	27,69	51
Vinateros	77	27,63	29,33	67	27,95	29,44	66	27,59	29,30	64
No consta	3	26,00	37,67	3	26,00	37,67	3	26,00	37,67	3
Ciudad Lineal	828	27,93	29,53	657	27,88	29,51	691	27,97	29,56	654
Ventas	190	26,83	28,70	155	26,84	28,71	166	26,95	28,79	154
Pueblo Nuevo	214	27,72	29,36	188	27,58	29,24	193	27,66	29,32	188
Quintana	99	28,15	29,66	79	28,27	29,68	79	28,12	29,56	78
Concepción	92	28,58	29,92	66	28,43	29,87	69	28,47	29,81	64
San Pascual	88	29,55	30,87	69	29,77	31,18	74	30,18	31,48	67
San Juan Bautista	34	28,48	30,76	25	28,41	30,44	27	28,11	30,22	27
Colina	21	29,93	32,33	15	29,93	32,53	15	29,93	32,29	14
Atalaya	10	25,86	27,14	7	26,22	28,44	9	26,00	28,13	8
Costillares	72	28,13	29,15	47	27,83	28,94	52	28,21	29,23	47
No consta	8	27,50	28,83	6	27,43	28,14	7	27,43	28,14	7
Hortaleza	457	27,13	28,92	371	27,04	28,87	384	27,11	28,88	372
Palomas	7	26,00	30,67	6	25,29	30,14	7	26,00	30,67	6
Piovera	25	27,38	29,43	21	27,27	29,45	22	27,27	29,45	22
Canillas	137	26,88	28,54	102	27,03	28,55	107	27,09	28,54	102
Pinar del Rey	209	27,18	28,77	176	27,02	28,70	183	26,95	28,62	178
Apóstol Santiago	45	26,41	28,41	37	26,31	28,56	39	26,42	28,53	38
Valde fuentes	32	28,59	31,22	27	28,50	31,04	24	29,38	31,79	24
No consta	2	29,50	30,50	2	29,50	30,50	2	29,50	30,50	2
Villaverde	488	25,87	27,62	377	25,93	27,65	418	25,87	27,57	401
San Andrés	159	25,62	27,00	110	25,62	27,26	129	25,65	27,02	120
San Cristóbal	63	26,62	28,05	55	26,82	28,05	56	26,55	28,04	56
Butarque	21	24,58	26,21	19	24,70	26,10	20	24,70	26,10	20
Los Rosales	102	25,59	27,66	76	25,57	27,49	87	25,51	27,51	84
Los Angeles	139	26,07	28,13	115	26,24	28,19	123	26,16	28,16	118
No consta	4	30,50	31,50	2	28,33	29,33	3	28,33	29,33	3
Villa de Vallecas	239	26,40	28,04	209	26,41	28,10	217	26,40	28,04	210
Casco Histórico	149	26,15	27,54	137	26,12	27,56	139	26,12	27,55	138
Santa Eugenia	86	27,13	29,15	68	27,14	29,20	74	27,19	29,13	68
No consta	4	22,75	26,25	4	22,75	26,25	4	22,75	26,25	4
Vicálvaro	134	25,46	26,70	114	25,36	26,89	118	25,40	26,82	115
Casco Histórico	61	25,08	26,27	52	25,19	26,74	54	25,33	26,70	54
Ambroz	73	25,79	27,06	62	25,52	27,02	64	25,46	26,92	61
San Blas	373	26,54	28,03	314	26,51	27,95	334	26,59	28,06	319
Simancas	77	27,22	28,51	59	27,15	28,52	67	27,54	28,85	61
Helián	33	26,27	28,37	30	26,23	28,26	31	26,23	28,26	31
Amposta	37	25,91	26,34	32	25,80	26,46	35	25,91	26,34	32
Arcos	62	24,14	26,05	58	24,10	25,69	58	24,05	25,98	56
Rosas	21	28,41	29,35	17	28,24	29,29	17	28,41	29,35	17
Rejas	26	26,65	28,45	20	26,63	28,54	24	26,81	28,48	21
Canillejas	94	27,49	29,06	80	27,62	29,04	85	27,46	28,98	82
El Salvador	23	27,61	28,94	18	26,71	28,24	17	27,05	28,58	19
Barajas	111	26,89	28,50	84	26,89	28,57	91	26,96	28,58	84
Casco Histórico	29	24,91	27,13	23	25,18	27,18	22	25,09	27,27	22
Alameda de Osuna	45	28,45	29,61	31	28,14	29,44	36	28,24	29,52	33
Aeropuerto	14	27,17	29,58	12	27,00	29,92	13	27,55	30,00	11
Timón	17	26,08	27,92	12	26,00	27,93	14	26,08	27,92	12
Corralejos	3	28,00	24,67	3	28,00	24,67	3	28,00	24,67	3
No consta	3	27,00	29,33	3	27,00	29,33	3	27,00	29,33	3
No consta distrito Total	3691	27,04	28,88	1776	27,04	28,93	2223	27,24	29,13	1479



EDAD MEDIA DE LOS MATRIMONIOS QUE HAN FIJADO SU RESIDENCIA EN LA COMUNIDAD DE MADRID CLASIFICADOS POR LUGAR DE INSCRIPCIÓN, DE RESIDENCIA ANTERIOR DE LOS CONTRAYENTES SEGUN LUGAR DE RESIDENCIA DEL MATRIMONIO PARA TOTAL Y SOLTEROS (CONT.)

	RESIDENCIA (*)										
	TOTAL	4			5			6			
		Edad M Esposa	Edad M. Esposo	Total	Edad M. Esposa	Edad M. Esposo	Total	Edad M. Esposa	Edad M. Esposo		Total
TOTAL	27567	27,88	30,19	20600	27,95	30,17	19466	28,03	30,30	17468	
MUNICIPIOS											
Ajalvir	18	26,86	29,00	14	27,25	29,38	8	27,50	29,83	6	
Alameda del Valle	1	0,00	0,00	0	0,00	0,00	0	0,00	0,00	0	
Alamo (El)	26	30,08	34,42	12	32,60	39,60	10	35,67	42,33	6	
Alcalá de Henares	839	26,23	28,20	641	26,25	28,16	626	26,28	28,25	567	
Alcobendas	366	26,24	28,57	225	26,65	28,54	212	26,46	28,61	165	
Alcorcón	615	26,61	28,68	360	26,86	28,89	388	26,60	28,66	287	
Aldea del Fresno	8	23,25	30,00	4	23,00	27,50	2	21,00	30,00	1	
Algete	91	27,74	29,10	39	27,72	29,19	36	28,44	29,89	27	
Alpedrete	27	26,62	30,38	13	29,22	30,33	9	27,29	29,14	7	
Ambite	2	23,00	21,00	1	23,00	21,00	1	23,00	21,00	1	
Anchuelo	1	0,00	0,00	0	0,00	0,00	0	0,00	0,00	0	
Aranjuez	218	25,83	28,12	174	25,84	28,18	171	25,78	28,24	153	
Arganda del Rey	183	25,27	27,36	132	25,35	27,27	117	25,54	27,43	98	
Arroyomolinos	17	31,00	38,33	6	28,20	30,60	5	28,67	35,00	3	
Batres	4	23,00	38,33	3	23,00	38,33	3	23,00	38,33	3	
Becerril de la Sierra	16	26,20	31,67	15	26,77	31,15	13	26,75	31,42	12	
Belmonte de Tajo	8	24,67	26,67	6	22,00	24,00	5	23,67	25,33	3	
Berruico (El)	1	0,00	0,00	0	0,00	0,00	0	0,00	0,00	0	
Boadilla del Monte	69	30,50	33,94	36	30,42	34,27	26	30,67	35,00	21	
Boalo (El)	16	28,29	36,43	7	28,00	31,33	6	27,80	32,00	5	
Braojos	2	25,00	29,00	1	25,00	29,00	1	25,00	29,00	1	
Brea de Tajo	3	35,00	41,50	2	35,00	41,50	2	35,00	41,50	2	
Brunete	20	26,80	30,80	5	25,38	32,25	8	27,67	34,00	3	
Buitrago del Lozoya	7	23,00	24,50	2	24,00	25,67	3	23,00	24,50	2	
Bustarviejo	4	35,00	31,50	2	32,33	30,67	3	35,00	31,50	2	
Cabanillas de la Sierra	4	32,50	35,50	2	32,50	35,50	2	32,50	35,50	2	
Cabrera (La)	8	25,25	25,50	4	27,00	27,33	6	25,25	25,50	4	
Cadalso de los Vidrios	9	25,33	28,44	9	24,00	28,33	6	24,00	28,33	6	
Camarma de Esteruelas	13	25,50	27,17	6	27,83	27,67	6	28,00	28,25	4	
Campo Real	16	25,75	26,00	8	27,43	27,14	7	27,00	26,80	5	
Canencia	3	27,00	30,50	2	29,00	30,00	1	0,00	0,00	0	
Carabaña	6	23,33	25,33	3	22,75	25,50	4	23,33	25,33	3	
Casarrubuelos	2	0,00	0,00	0	0,00	0,00	0	0,00	0,00	0	
Cenicientos	10	24,00	29,20	10	23,38	29,00	8	23,38	29,00	8	
Cercedilla	28	26,07	29,21	14	28,00	30,11	9	27,86	30,86	7	
Ciempozuelos	84	25,26	28,14	50	25,10	27,82	50	25,07	28,02	41	
Cobeña	14	26,00	27,00	6	25,33	26,50	6	25,00	25,00	3	
Colmenar de Oreja	35	24,61	27,25	28	25,16	27,37	19	24,00	27,43	14	
Colmenar del Arroyo	1	0,00	0,00	0	0,00	0,00	0	0,00	0,00	0	
Colmenar Viejo	157	26,57	28,62	103	26,64	28,72	94	26,61	28,69	80	
Colmenarejo	37	28,67	30,73	15	29,07	30,86	14	30,60	32,50	10	
Collado-Mediano	27	27,33	35,00	12	27,00	29,73	11	26,50	29,70	10	
Collado Villalba	288	28,04	31,79	141	27,83	31,17	129	28,46	32,11	104	
Corpa	2	0,00	0,00	0	0,00	0,00	0	0,00	0,00	0	
Coslada	321	27,13	29,07	169	27,27	28,98	172	27,38	29,12	136	
Cubas	5	0,00	0,00	0	25,00	27,00	1	0,00	0,00	0	
Chapinería	6	24,60	29,80	5	21,00	29,00	2	21,00	29,00	2	
Chinchón	17	26,25	27,33	12	25,92	26,17	12	26,44	26,89	9	
Daganzo de Arriba	16	28,91	29,09	11	29,50	28,00	8	30,86	28,71	7	
Escorial (El)	72	29,03	32,46	35	28,00	32,08	25	27,95	32,50	20	
Estremera	7	29,50	33,75	4	28,00	28,25	4	31,50	33,50	2	
Fresnedillas	5	28,25	31,50	4	28,67	33,00	3	28,67	33,00	3	
Fresno de Torote	1	0,00	0,00	0	0,00	0,00	0	0,00	0,00	0	
Fuenlabrada	981	25,75	27,77	386	25,52	27,65	379	25,62	27,88	300	
Fuente el Saz de Jarama	20	25,69	29,54	13	23,90	28,40	10	24,78	28,89	9	
Fuentidueña de Tajo	6	28,50	31,50	4	26,25	30,25	4	29,00	32,00	3	
Galapagar	158	27,66	30,85	65	27,14	29,92	59	27,93	30,98	44	
Gargantilla del Lozoya	1	22,00	31,00	1	22,00	31,00	1	22,00	31,00	1	
Getafe	635	25,84	27,79	454	25,96	27,82	443	25,79	27,79	373	

EDAD MEDIA DE LOS MATRIMONIOS QUE HAN FIJADO SU RESIDENCIA EN LA COMUNIDAD DE MADRID CLASIFICADOS POR LUGAR DE INSCRIPCIÓN, DE RESIDENCIA ANTERIOR DE LOS CONTRAYENTES SEGUN LUGAR DE RESIDENCIA DEL MATRIMONIO PARA TOTAL Y SOLTEROS (CONT.)

	RESIDENCIA (*)										
	TOTAL	4			5			6			
		Edad M. Esposa	Edad M. Esposo	Total	Edad M. Esposa	Edad M. Esposo	Total	Edad M. Esposa	Edad M. Esposo		Total
Grifón	7	26,40	29,00	5	25,83	28,33	6	26,50	29,50	4	
Guadalix de la Sierra	16	32,17	34,67	12	30,20	36,00	5	30,20	36,00	5	
Guadarrama	66	30,55	33,23	40	30,67	34,18	33	32,33	35,71	21	
Hiruela (La)	1	26,00	34,00	1	26,00	34,00	1	26,00	34,00	1	
Hoyo de Manzanares	39	32,92	37,00	12	30,33	31,44	9	36,00	37,00	4	
Humanes de Madrid	62	27,18	29,12	17	28,71	31,79	14	29,89	32,44	9	
Leganés	798	25,93	27,90	505	25,81	27,84	461	25,86	27,93	375	
Loeches	16	28,78	29,44	9	28,89	28,44	9	32,00	31,75	4	
Lozoya	2	0,00	0,00	0	0,00	0,00	0	0,00	0,00	0	
Lozoyuela-Navas-Sieteiglesias	4	25,33	27,00	3	22,00	26,00	1	22,00	26,00	1	
Madarcos	2	21,00	23,00	1	0,00	0,00	0	0,00	0,00	0	
Madrid	15853	28,48	30,76	13912	28,58	30,78	13240	28,58	30,80	12423	
Majadahonda	176	29,76	33,78	86	29,54	32,76	85	30,47	34,33	64	
Manzanares el Real	28	25,27	28,09	11	25,85	28,31	13	25,44	28,89	9	
Meco	30	27,07	29,13	15	26,08	28,08	12	27,56	29,44	9	
Mejorada del Campo	82	27,10	30,37	41	26,51	30,14	37	26,85	31,63	27	
Miraflores de la Sierra	23	25,60	27,60	15	25,83	27,83	12	26,00	27,91	11	
Molar (El)	17	29,25	34,50	8	25,67	29,00	6	25,50	28,75	4	
Molinos (Los)	11	25,67	27,44	9	27,67	30,33	3	31,00	33,00	2	
Montejo de la Sierra	1	28,00	30,00	1	28,00	30,00	1	28,00	30,00	1	
Moraleja de Enmedio	17	30,67	32,50	6	30,67	32,83	6	36,00	38,33	3	
Moralzarzal	23	30,21	32,93	14	32,80	35,70	10	32,44	35,67	9	
Morata de Tajuña	36	25,13	28,39	23	24,52	28,35	23	24,77	29,62	13	
Móstoles	951	26,63	28,92	555	26,51	28,60	528	26,63	28,92	424	
Navacerrada	10	31,57	32,29	7	33,50	33,33	6	36,75	36,75	4	
Navalagamella	2	30,00	39,50	2	34,00	51,00	1	34,00	51,00	1	
Navacerrada	62	26,08	27,90	51	26,29	27,68	38	26,21	27,61	33	
Navarredonda	1	0,00	0,00	0	0,00	0,00	0	0,00	0,00	0	
Navas del Rey	5	23,40	28,80	5	23,40	28,80	5	23,40	28,80	5	
Nuevo Baztán	9	28,86	30,00	7	30,00	28,40	5	30,00	28,40	5	
Olmeda de las Fuentes	1	0,00	0,00	0	0,00	0,00	0	0,00	0,00	0	
Orusco	2	27,50	28,50	2	32,00	30,00	1	32,00	30,00	1	
Paracuellos de Jarama	31	27,11	30,16	19	27,25	30,81	16	27,86	31,07	14	
Paría	421	24,77	27,14	271	25,15	27,38	246	24,92	27,30	220	
Pedrezuela	2	28,00	32,00	1	28,00	32,00	1	28,00	32,00	1	
Pelayos de la Presa	1	0,00	0,00	0	0,00	0,00	0	0,00	0,00	0	
Perales de Tajuña	7	30,20	29,20	5	22,00	24,25	4	20,67	23,00	3	
Pezuela de las Torres	3	33,00	36,67	3	25,50	26,50	2	25,50	26,50	2	
Pinilla del Valle	1	41,00	43,00	1	0,00	0,00	0	0,00	0,00	0	
Pinto	182	26,15	28,26	104	26,07	27,94	108	26,17	28,21	75	
Piñuecar	4	22,00	29,00	1	24,00	29,00	2	22,00	29,00	1	
Pozuelo de Alarcón	294	29,96	33,23	121	29,87	32,59	119	30,51	33,49	85	
Quijorna	7	24,00	33,00	4	25,75	32,00	4	28,00	46,00	1	
Rascafría	11	26,56	28,78	9	28,00	30,33	3	30,00	31,00	2	
Redueña	1	0,00	0,00	0	26,00	26,00	1	0,00	0,00	0	
Ribatejada	5	24,00	35,00	1	27,00	28,50	2	24,00	35,00	1	
Rivas-Vaciamadrid	159	29,23	30,88	48	28,95	30,33	42	29,60	30,94	35	
Robledillo de la Jara	1	0,00	0,00	0	0,00	0,00	0	0,00	0,00	0	
Robledo de Chavela	9	26,17	29,17	6	27,67	27,83	6	28,67	30,33	3	
Rozas de Madrid (Las)	256	29,57	33,08	124	29,57	32,96	98	29,99	33,26	81	
San Agustín de Guadalix	26	25,78	29,22	9	26,40	31,80	5	25,75	32,25	4	
San Fernando de Henares	256	27,31	29,02	108	27,66	29,39	88	28,24	30,14	63	
San Lorenzo del Escorial	47	27,30	29,00	33	27,41	28,97	32	27,31	28,38	26	
San Martín de la Vega	109	24,07	27,13	45	23,80	26,45	40	23,47	26,29	34	
San Martín de Valdeiglesias	32	25,04	26,67	27	25,35	27,17	23	25,27	27,05	22	
San Sebastián de los Reyes	341	26,74	29,11	169	27,03	29,12	142	26,69	29,06	110	
Santa María de la Alameda	7	28,83	32,00	6	26,25	29,75	4	26,25	29,75	4	
Santorcaz	4	24,50	27,75	4	24,50	27,50	2	24,50	27,50	2	
Santos de la Humosa (Los)	2	45,50	42,00	2	45,50	42,00	2	45,50	42,00	2	
Serna del Monte (La)	1	0,00	0,00	0	0,00	0,00	0	0,00	0,00	0	
Serranillos del Valle	4	27,25	31,50	4	25,00	31,00	1	25,00	31,00	1	



EDAD MEDIA DE LOS MATRIMONIOS QUE HAN FIJADO SU RESIDENCIA EN LA COMUNIDAD DE MADRID CLASIFICADOS POR LUGAR DE INSCRIPCIÓN, DE RESIDENCIA ANTERIOR DE LOS CONTRAYENTES SEGUN LUGAR DE RESIDENCIA DEL MATRIMONIO PARA TOTAL Y SOLTEROS (CONT.)

	RESIDENCIA (*)									
	TOTAL	4			5			6		
		Edad M. Esposa	Edad M. Esposo	Total	Edad M. Esposa	Edad M. Esposo	Total	Edad M. Esposa	Edad M. Esposo	Total

## MUNICIPIOS (CONCL.)

Sevilla la Nueva	23	29,00	30,50	6	28,88	31,63	8	28,80	32,00	5
Somosierra	1	21,00	27,00	1	0,00	0,00	0	0,00	0,00	0
Soto del Real	17	30,10	32,30	10	30,13	31,88	8	30,86	32,86	7
Talamanca de Jarama	13	30,20	31,40	5	27,50	25,75	4	25,00	25,00	1
Tielmes	9	24,20	28,40	5	22,50	25,17	6	25,67	27,33	3
Titulcia	6	26,25	29,25	4	26,50	36,00	4	27,50	31,00	2
Torrejón de Ardoz	574	26,21	28,45	375	26,34	28,43	344	26,27	28,46	297
Torrejón de la Calzada	17	25,57	28,29	7	25,25	26,88	8	25,80	29,00	5
Torrejón de Velasco	10	22,86	26,86	7	23,38	27,88	8	22,86	26,86	7
Torrelaguna	9	27,75	28,00	4	27,67	29,33	3	27,67	29,33	3
Torreldones	60	30,85	35,56	39	31,00	35,57	37	31,38	36,50	32
Torremocha de Jarama	2	26,50	35,50	2	0,00	0,00	0	0,00	0,00	0
Torres de la Alameda	42	24,75	26,19	16	24,86	26,64	14	25,20	26,90	10
Tres Cantos	149	29,65	32,32	60	30,25	32,79	48	30,56	33,07	45
Valdaracete	7	23,67	25,33	3	24,67	25,67	3	0,00	0,00	0
Valdeavero	2	26,50	40,50	2	29,00	55,00	1	29,00	55,00	1
Valdelaguna	2	0,00	0,00	0	22,00	22,00	1	0,00	0,00	0
Valdemanco	4	33,00	36,50	2	30,67	33,33	3	33,00	36,50	2
Valdemorillo	24	26,87	32,60	15	27,08	32,69	13	27,09	33,64	11
Valdemoro	154	25,53	27,31	91	25,57	27,47	86	25,64	27,56	78
Valdeolmos	6	31,00	41,00	1	30,67	42,67	3	31,00	41,00	1
Valdepiélagos	2	35,00	41,00	1	28,00	29,00	1	0,00	0,00	0
Valdetorres de Jarama	13	26,40	29,70	10	31,25	35,00	4	31,25	35,00	4
Vaidilecha	19	28,00	32,43	7	25,75	29,75	8	31,25	37,00	4
Valverde de Alcalá	2	24,50	33,50	2	24,50	33,50	2	24,50	33,50	2
Velilla de San Antonio	38	25,57	26,71	7	24,33	26,33	6	23,67	26,33	3
Vellón (El)	2	28,00	36,00	2	28,00	36,00	2	28,00	36,00	2
Venturada	3	33,00	37,50	2	33,00	37,50	2	33,00	37,50	2
Villa del Prado	25	25,15	28,65	20	25,85	28,95	20	25,67	29,73	15
Villaconejos	13	22,00	25,00	9	22,60	26,40	5	23,33	26,67	3
Villalbilla	18	28,20	28,80	10	27,20	27,90	10	28,43	28,57	7
Villamanrique de Tajo	1	0,00	0,00	0	24,00	22,00	1	0,00	0,00	0
Villamanta	13	25,83	30,17	6	25,50	30,00	6	23,67	31,00	3
Villanueva de la Cañada	26	28,00	34,45	11	28,57	34,14	14	28,44	33,56	9
Villanueva de Perales	3	24,00	29,00	2	24,00	29,00	2	24,00	29,00	2
Villanueva del Pardillo	11	25,14	30,00	7	24,83	30,17	6	25,40	31,60	5
Villar del Olmo	9	30,60	30,80	5	30,00	30,67	3	30,00	30,67	3
Villarejo de Salván	11	23,17	25,00	6	23,50	27,50	2	23,00	26,00	1
Villaviciosa de Odón	84	27,84	31,66	58	28,09	31,43	54	28,16	31,77	43
Villavieja del Lozoya	1	0,00	0,00	0	0,00	0,00	0	0,00	0,00	0
Zarzalejo	6	26,50	29,00	4	25,50	27,50	2	27,00	31,00	1

## AMBITOS GEOGRAFICOS

Área Metropolitana	24685	27,97	30,24	18960	28,05	30,23	18030	28,11	30,33	16330
Madrid	15853	28,48	30,76	13912	28,58	30,78	13240	28,58	30,80	12423
Almendra Central	4489	29,59	32,09	3989	29,75	32,12	3883	29,75	32,17	3625
Periferia Noroeste	2640	28,75	31,15	2419	28,83	31,14	2359	28,81	31,15	2245
Periferia Este	1132	27,41	29,31	1068	27,47	29,33	1035	27,46	29,34	998
Periferia Sur	3577	27,36	29,24	3319	27,39	29,24	3260	27,39	29,24	3104
No consta	4015	28,42	30,87	3117	28,52	30,94	2703	28,62	31,03	2451
Corona Metropolitana	8832	26,56	28,81	5048	26,59	28,72	4790	26,59	28,84	3907
Norte	1013	26,82	29,15	557	27,10	29,15	496	27,02	29,25	400
Sur	4583	26,02	28,12	2635	26,04	28,09	2553	25,98	28,15	2054
Este	2300	26,55	28,61	1408	26,59	28,56	1331	26,64	28,71	1142
Oeste	936	29,42	33,10	448	29,32	32,68	410	29,88	33,44	311
Municipios no metropolitanos	2882	26,82	29,66	1640	26,74	29,39	1436	26,99	29,85	1138

EDAD MEDIA DE LOS MATRIMONIOS QUE HAN FIJADO SU RESIDENCIA EN LA COMUNIDAD DE MADRID CLASIFICADOS POR LUGAR DE INSCRIPCIÓN, DE RESIDENCIA ANTERIOR DE LOS CONTRAYENTES SEGUN LUGAR DE RESIDENCIA DEL MATRIMONIO PARA TOTAL Y SOLTEROS (CONT.)

	RESIDENCIA (*)									
	TOTAL	4			5			6		
		Edad M. Esposa	Edad M. Esposo	Total	Edad M. Esposa	Edad M. Esposo	Total	Edad M. Esposa	Edad M. Esposo	Total
<b>DISTRITOS Y BARRIOS DEL MUNICIPIO DE MADRID</b>										
Centro	716	29,69	31,98	649	29,84	31,87	621	29,82	31,94	588
Palacio	132	30,99	34,40	118	31,02	34,37	115	31,26	34,66	106
Embajadores	202	28,96	30,57	186	29,03	30,41	182	29,04	30,54	174
Cortes	68	28,24	30,47	59	28,48	30,30	56	28,24	30,24	51
Justicia	92	30,71	33,00	85	31,43	33,35	79	31,38	33,44	77
Universidad	171	29,76	31,94	156	29,91	31,80	149	29,72	31,71	143
Soí	44	28,84	31,32	38	28,50	30,44	34	28,42	30,48	31
No consta	7	29,71	33,71	7	29,67	33,00	6	29,67	33,00	6
Arganzuela	552	28,99	31,60	498	29,22	31,79	484	29,23	31,84	456
Imperial	81	28,75	32,19	73	29,01	32,24	70	29,05	32,50	66
Acacias	119	29,79	32,21	106	29,95	32,21	105	30,07	32,29	96
Chopera	101	28,76	32,14	93	28,87	32,16	92	28,92	32,38	86
Legazpi	35	29,10	31,07	30	29,17	31,33	30	29,21	31,21	28
Delicias	78	28,40	29,78	72	28,39	29,84	69	28,52	29,92	66
Palos de Moguer	121	29,02	31,63	107	29,53	32,26	103	29,30	32,07	99
Atocha	3	27,00	28,67	3	27,00	28,67	3	27,00	28,67	3
No consta	14	28,71	31,29	14	29,50	31,67	12	29,50	31,67	12
Retiro	442	29,60	32,47	404	29,73	32,30	396	29,74	32,33	372
Pacífico	133	28,63	31,41	123	28,71	31,38	121	28,64	31,18	116
Adelfas	47	29,07	31,56	41	29,41	31,73	41	29,28	31,62	39
Estrella	65	29,58	32,33	57	29,33	32,02	57	29,73	32,37	51
Ibiza	89	29,37	32,27	83	29,73	32,20	83	29,43	31,97	79
Jerónimos	32	30,96	35,38	26	30,83	32,71	24	32,26	34,58	19
Niño Jesús	59	31,51	34,81	57	31,87	35,28	54	31,81	35,35	52
No consta	17	30,53	31,53	17	30,75	31,63	16	30,75	31,63	16
Salamanca	708	30,27	32,88	618	30,29	32,86	614	30,36	33,02	571
Recoletos	93	31,96	34,09	81	32,32	34,64	76	32,41	34,66	74
Goya	137	30,81	33,31	118	31,03	33,20	118	30,89	33,30	107
Fuente del Berro	114	29,50	31,46	96	29,16	31,23	97	29,35	31,45	89
Guindalera	190	29,04	31,94	165	29,01	31,89	169	29,04	32,06	156
Lista	102	31,91	34,51	92	31,99	34,53	89	32,12	34,69	83
Castellana	60	29,51	33,25	55	29,53	33,18	55	29,67	33,44	52
No consta	12	27,18	30,09	11	27,90	30,90	10	27,90	30,90	10
Chamartín	716	29,44	31,91	634	29,59	31,91	615	29,53	31,92	572
El Viso	72	29,60	33,44	62	29,75	33,40	57	29,92	33,63	52
Prosperidad	208	29,09	31,42	183	29,24	31,49	181	29,19	31,45	168
Ciudad Jardín	94	28,43	30,63	84	28,45	30,71	83	28,42	30,74	78
Hispanoamérica	135	29,51	31,60	121	29,61	31,53	120	29,52	31,46	109
Nueva España	109	30,35	33,44	95	30,57	33,39	90	30,42	33,27	86
Castilla	88	30,03	32,30	80	30,36	32,32	76	30,21	32,53	72
No consta	10	28,78	27,89	9	29,25	28,13	8	29,71	28,00	7
Tetuán	695	28,88	31,01	611	28,97	31,00	599	29,08	31,09	555
Bellas Vistas	130	28,79	31,17	115	29,14	31,04	114	29,02	31,24	105
Cuatro Caminos	156	29,11	31,01	140	29,24	31,01	132	29,24	30,93	124
Castillejos	109	30,22	33,43	94	30,28	33,32	93	30,37	33,58	86
Almenara	77	28,00	30,13	69	27,82	30,17	66	28,02	30,10	63
Valdeacederas	120	28,29	30,41	105	28,35	30,69	106	28,62	30,68	98
Berruete	90	28,25	29,29	76	28,27	29,09	75	28,61	29,37	67
No consta	13	30,75	31,83	12	30,38	31,62	13	30,75	31,83	12
Chamberí	660	30,17	32,87	575	30,58	33,19	554	30,44	33,09	511
Gaztambide	113	29,53	32,13	96	30,24	32,36	92	29,77	32,06	81
Arapiles	109	29,89	32,83	95	30,04	33,02	93	30,15	33,10	87
Trataigar	133	30,66	32,69	113	30,79	33,05	114	30,68	32,94	102
Almagro	102	30,62	33,45	89	31,18	33,74	85	31,24	34,03	80
Ríos Rosas	114	29,72	32,81	101	30,66	33,83	92	30,01	33,03	87
Vallehermoso	80	31,22	34,03	72	31,14	33,71	70	31,48	34,03	66
No consta	9	25,78	29,44	9	25,50	28,75	8	25,50	28,75	8



EDAD MEDIA DE LOS MATRIMONIOS QUE HAN FIJADO SU RESIDENCIA EN LA COMUNIDAD DE MADRID CLASIFICADOS POR LUGAR DE INSCRIPCIÓN, DE RESIDENCIA ANTERIOR DE LOS CONTRAYENTES SEGUN LUGAR DE RESIDENCIA DEL MATRIMONIO PARA TOTAL Y SOLTEROS (CONT.)

	RESIDENCIA (*)									
	TOTAL	4			5			6		
		Edad M. Esposa	Edad M. Esposo	Total	Edad M. Esposa	Edad M. Esposo	Total	Edad M. Esposa	Edad M. Esposo	Total
DISTRITOS Y BARRIOS DEL MUNICIPIO DE MADRID (CONT.)										
Fuencarral-El Pardo	701	29,28	31,85	643	29,13	31,52	628	29,17	31,59	597
El Pardo	22	28,80	32,55	20	28,47	31,53	17	28,47	31,53	17
Fuente Arreina	17	29,93	34,13	15	29,25	31,69	16	29,79	32,43	14
Peña Grande	176	30,04	32,98	161	29,66	32,38	156	29,80	32,54	147
El Pilar	220	28,56	30,54	200	28,71	30,71	202	28,57	30,53	191
La Paz	97	31,16	34,54	87	31,24	34,36	84	31,29	34,59	80
Valverde	107	27,79	29,39	101	27,51	29,01	96	27,55	29,13	93
Mirasierra	44	28,90	32,43	42	28,75	32,25	40	28,85	32,44	39
El Goloso	9	29,38	31,75	8	27,25	27,63	8	28,86	29,00	7
No consta	9	31,56	34,78	9	31,56	34,78	9	31,56	34,78	9
Moncloa-Aravaca	416	28,70	31,33	372	28,90	31,38	357	28,93	31,45	338
Casa de Campo	59	28,94	31,32	50	29,16	31,22	50	29,32	31,47	47
Argüelles	95	29,19	32,08	83	29,58	32,50	80	29,66	32,80	74
Ciudad Universitaria	50	28,78	30,71	45	29,00	30,63	40	29,13	30,61	38
Valdezarza	129	28,06	29,97	119	28,09	29,95	119	28,09	29,97	116
Valdemarín	6	27,83	33,50	6	29,00	35,00	4	29,00	35,00	4
El Plantío	12	28,73	34,18	11	28,33	33,42	12	28,73	34,18	11
Aravaca	56	28,06	31,35	49	28,36	31,73	44	27,98	31,30	40
No consta	9	35,00	40,33	9	36,00	39,63	8	36,00	39,63	8
Latina	896	28,21	30,08	821	28,24	30,12	799	28,22	30,09	758
Los Cármenes	46	27,25	28,27	44	27,57	28,55	42	27,73	28,63	41
Puerta del Ángel	188	29,05	31,17	174	29,19	31,25	167	28,99	31,09	158
Lucero	126	27,96	29,23	117	27,88	29,40	117	27,93	29,34	112
Aluche	241	28,54	30,29	217	28,40	30,13	208	28,46	30,18	194
Campamento	65	27,07	29,00	60	27,27	29,57	56	27,13	29,43	54
Las Águilas	223	27,69	30,07	202	27,75	30,02	202	27,78	30,04	192
No consta	7	32,29	31,71	7	32,29	31,71	7	32,29	31,71	7
Carabanchel	898	27,76	29,77	827	27,78	29,68	811	27,82	29,74	774
Comillas	98	27,54	30,31	89	27,72	30,39	88	27,69	30,34	83
Opánel	158	28,24	30,91	140	28,58	31,12	138	28,39	31,00	132
San Isidro	136	27,47	28,99	126	27,52	28,80	122	27,68	28,79	116
Vista Alegre	142	28,53	30,29	130	28,45	30,09	124	28,58	30,30	118
Puerta Bonita	150	27,91	29,99	139	27,97	29,91	138	27,98	30,05	132
Buenavista	114	26,65	28,40	106	26,64	28,24	109	26,74	28,42	103
Abrantes	95	27,74	29,24	92	27,26	28,91	87	27,39	28,98	85
No consta	5	25,60	27,20	5	25,60	27,20	5	25,60	27,20	5
Usera	402	27,10	28,81	378	27,24	28,98	374	27,16	28,90	357
Orcasitas	46	25,24	26,49	45	25,65	26,86	43	25,38	26,38	42
Orcasur	39	27,03	29,35	34	27,62	29,94	34	27,52	30,00	31
San Fermín	46	25,37	26,77	43	25,43	26,81	42	25,39	26,83	41
Almendrales	69	27,14	29,09	66	27,31	29,23	64	27,16	29,07	61
Moscardó	87	28,13	29,71	86	28,19	29,61	84	28,16	29,66	83
Zofío	54	27,04	28,90	50	27,00	28,98	52	27,04	28,94	49
Pradolongo	58	28,13	29,94	52	27,96	30,08	52	28,02	30,25	48
No consta	3	36,50	37,00	2	35,00	37,00	3	36,50	37,00	2
Puente de Vallecas	872	26,75	28,57	829	26,81	28,63	822	26,77	28,58	789
Entrevías	128	25,72	29,02	120	25,70	28,52	124	25,58	28,71	116
San Diego	167	26,89	28,80	158	26,97	29,06	161	26,92	28,90	154
Palomeras Bajas	125	27,46	28,89	119	27,58	29,13	120	27,46	28,92	114
Palomeras Sureste	175	25,72	27,30	169	25,77	27,32	164	25,77	27,30	161
Portazgo	106	26,83	28,51	100	26,88	28,51	98	26,92	28,54	93
Numancia	165	27,83	29,01	157	27,91	29,23	150	27,90	29,16	146
No consta	6	29,00	32,00	6	30,20	32,80	5	30,20	32,80	5
Moratalaz	347	28,03	30,37	323	28,13	30,45	308	28,11	30,49	297
Pavones	32	27,07	30,00	30	27,04	29,48	25	27,04	29,48	25

EDAD MEDIA DE LOS MATRIMONIOS QUE HAN FIJADO SU RESIDENCIA EN LA COMUNIDAD DE MADRID CLASIFICADOS POR LUGAR DE INSCRIPCIÓN, DE RESIDENCIA ANTERIOR DE LOS CONTRAYENTES SEGUN LUGAR DE RESIDENCIA DEL MATRIMONIO PARA TOTAL Y SOLTEROS (CONT.)

	RESIDENCIA (*)									
	TOTAL	4			5			6		
		Edad M. Esposa	Edad M. Esposo	Total	Edad M. Esposa	Edad M. Esposo	Total	Edad M. Esposa	Edad M. Esposo	Total
DISTRITOS Y BARRIOS DEL MUNICIPIO DE MADRID (CONCL.)										
Moratalaz (Concl.)										
Horcajo	1	23,00	24,00	1	23,00	24,00	1	23,00	24,00	1
Marroquina	105	28,35	31,35	97	28,42	31,62	95	28,38	31,54	92
Media Legua	63	27,80	29,41	59	28,14	29,61	56	28,09	29,71	55
Fontarrón	60	27,73	29,13	56	27,39	28,89	57	27,60	29,11	53
Vinateros	83	28,55	30,70	77	28,86	30,92	71	28,74	30,91	68
No consta	3	26,00	37,67	3	26,00	37,67	3	26,00	37,67	3
Ciudad Lineal	908	28,87	31,14	836	29,09	31,31	811	29,01	31,29	773
Ventas	203	27,73	29,86	184	27,94	29,99	183	27,79	29,91	173
Pueblo Nuevo	234	28,43	30,60	225	28,49	30,68	217	28,54	30,73	211
Quintana	105	29,08	31,12	97	29,37	31,45	92	29,24	31,38	89
Concepción	100	29,91	32,19	88	30,17	32,15	89	30,14	32,43	83
San Pascual	101	30,23	32,61	90	31,13	33,47	92	30,52	32,81	86
San Juan Bautista	38	29,35	31,85	34	29,34	31,63	32	29,73	32,17	30
Colina	24	29,52	33,29	21	29,79	33,95	19	29,79	33,95	19
Atalaya	11	26,90	30,60	10	26,33	30,44	9	26,25	29,88	8
Costillares	82	29,55	31,69	78	29,50	31,59	68	29,69	31,72	65
No consta	10	29,89	34,22	9	29,60	33,20	10	29,89	34,22	9
Hortaleza	496	28,08	30,36	456	28,12	30,42	456	28,07	30,35	432
Palomas	10	29,80	36,00	10	30,78	37,00	9	30,78	37,00	9
Piovera	29	27,50	30,38	26	28,36	31,79	28	27,76	30,56	25
Canillas	146	27,81	29,86	134	28,30	30,19	134	28,01	30,06	126
Pinar del Rey	221	27,87	29,81	206	27,80	29,83	207	27,91	29,86	196
Apóstol Santiago	51	28,30	31,11	46	27,39	30,17	46	27,42	30,24	45
Valdefuentes	37	30,09	33,19	32	29,57	32,70	30	29,69	32,83	29
No consta	2	29,50	30,50	2	29,50	30,50	2	29,50	30,50	2
Villaverde	509	26,45	28,34	464	26,40	28,23	454	26,49	28,36	426
San Andrés	165	26,33	28,03	147	26,48	27,96	135	26,61	28,09	123
San Cristóbal	66	27,30	29,24	63	27,10	29,00	62	27,16	29,08	61
Butarque	22	24,90	26,76	21	25,00	26,64	22	24,90	26,76	21
Los Rosales	107	25,89	27,95	96	25,71	27,85	94	25,80	27,95	88
Los Angeles	145	26,66	28,67	134	26,58	28,58	137	26,64	28,70	130
No consta	4	33,33	32,67	3	31,00	30,75	4	33,33	32,67	3
Villa de Vallecas	255	27,21	29,15	247	27,22	29,08	241	27,25	29,11	236
Casco Histórico	154	26,55	28,07	150	26,58	28,07	151	26,59	28,09	148
Santa Eugenia	97	28,46	31,02	93	28,55	30,99	86	28,63	31,02	84
No consta	4	22,75	26,25	4	22,75	26,25	4	22,75	26,25	4
Vicálvaro	142	26,70	28,30	132	26,85	28,35	131	26,80	28,35	124
Casco Histórico	67	27,41	28,83	63	27,47	29,03	64	27,52	28,92	61
Ambroz	75	26,06	27,81	69	26,27	27,70	67	26,10	27,79	63
San Blas	388	27,25	28,85	366	27,29	28,88	355	27,26	28,86	341
Simancas	80	28,22	29,63	73	28,58	29,99	72	28,50	29,90	68
Hellín	34	26,64	28,82	33	26,59	28,71	34	26,64	28,82	33
Amposta	38	26,56	26,89	36	26,63	26,77	35	26,62	26,85	34
Arcos	65	24,44	26,71	63	24,58	26,61	59	24,58	26,61	59
Rosas	23	28,90	30,62	21	29,19	31,24	21	28,80	30,65	20
Rejas	26	26,52	28,80	25	26,82	28,32	22	26,67	28,29	21
Canillejas	96	28,21	29,41	92	27,86	29,38	90	27,95	29,46	87
El Salvador	26	29,30	31,48	23	28,82	31,23	22	29,32	31,74	19
Barajas	119	27,68	29,78	112	27,90	29,86	107	27,95	29,90	105
Casco Histórico	29	25,78	27,85	27	26,32	28,12	25	26,32	28,12	25
Alameda de Osuna	51	29,11	31,23	47	29,00	31,15	48	29,17	31,28	46
Aeropuerto	15	27,57	30,50	14	28,00	30,42	12	28,00	30,42	12
Timón	18	26,94	29,22	18	27,13	29,38	16	27,13	29,38	16
Corralejos	3	28,00	24,67	3	28,00	24,67	3	28,00	24,67	3
No consta	3	27,00	29,33	3	27,00	29,33	3	27,00	29,33	3
No consta distrito Total	4015	28,42	30,87	3117	28,52	30,94	2703	28,62	31,03	2451



EDAD MEDIA DE LOS MATRIMONIOS QUE HAN FIJADO SU RESIDENCIA EN LA COMUNIDAD DE MADRID CLASIFICADOS POR LUGAR DE INSCRIPCIÓN, DE RESIDENCIA ANTERIOR DE LOS CONTRAYENTES SEGUN LUGAR DE RESIDENCIA DEL MATRIMONIO PARA TOTAL Y SOLTEROS (CONT.)

	RESIDENCIA (*)										
	TOTAL	4			5			6			
		Edad M Esposa	Edad M. Esposo	Total	Edad M. Esposa	Edad M. Esposo	Total	Edad M. Esposa	Edad M. Esposo		Total
SOLTEROS TOTAL	25565	26.96	28.73	18825	27.02	28.70	17786	27.06	28.77	15903	
MUNICIPIOS											
Ajalvir	17	26,54	28,15	13	26,71	27,86	7	26,80	27,80	5	
Alameda del Valle	1	0,00	0,00	0	0,00	0,00	0	0,00	0,00	0	
Alamo (El)	18	25,13	28,38	8	25,75	30,00	4	26,67	31,33	3	
Alcalá de Henares	797	25,74	27,29	602	25,74	27,20	587	25,74	27,23	529	
Alcobendas	346	25,29	27,32	209	25,45	27,12	197	25,17	27,10	152	
Alcorcón	583	26,06	27,63	338	26,04	27,68	364	25,88	27,42	268	
Aldea del Fresno	7	23,25	30,00	4	23,00	27,50	2	21,00	30,00	1	
Algete	87	27,46	28,40	35	27,24	28,18	33	27,88	28,58	24	
Alpedrete	25	26,33	30,58	12	29,13	30,63	8	26,83	29,33	6	
Ambite	2	23,00	21,00	1	23,00	21,00	1	23,00	21,00	1	
Anchuelo	1	0,00	0,00	0	0,00	0,00	0	0,00	0,00	0	
Aranjuez	205	25,43	27,07	162	25,40	27,09	159	25,30	27,08	142	
Arganda del Rey	178	24,83	26,85	128	24,88	26,75	114	24,98	26,81	95	
Arroyomolinos	16	27,00	31,80	5	28,20	30,60	5	28,67	35,00	3	
Batres	3	23,50	26,00	2	23,50	26,00	2	23,50	26,00	2	
Becerril de la Sierra	14	24,00	28,08	13	24,27	26,82	11	24,00	26,70	10	
Belmonte de Tajo	8	24,67	26,67	6	22,00	24,00	5	23,67	25,33	3	
Berruoco (El)	1	0,00	0,00	0	0,00	0,00	0	0,00	0,00	0	
Boadilla del Monte	60	28,54	30,21	28	28,42	30,05	19	28,93	30,73	15	
Boalo (El)	14	28,00	35,67	6	27,60	29,40	5	27,25	29,75	4	
Braojos	2	25,00	29,00	1	25,00	29,00	1	25,00	29,00	1	
Brea de Tajo	2	24,00	26,00	1	24,00	26,00	1	24,00	26,00	1	
Brunete	18	26,75	28,50	4	25,14	31,14	7	28,00	31,00	2	
Buitrago del Lozoya	7	23,00	24,50	2	24,00	25,67	3	23,00	24,50	2	
Bustarviejo	4	35,00	31,50	2	32,33	30,67	3	35,00	31,50	2	
Cabanillas de la Sierra	3	18,00	22,00	1	18,00	22,00	1	18,00	22,00	1	
Cabrera (La)	8	25,25	25,50	4	27,00	27,33	6	25,25	25,50	4	
Cadalso de los Vidrios	9	25,33	28,44	9	24,00	28,33	6	24,00	28,33	6	
Camarma de Esteruelas	13	25,50	27,17	6	27,83	27,67	6	28,00	28,25	4	
Campo Real	16	25,75	26,00	8	27,43	27,14	7	27,00	26,80	5	
Canencia	3	27,00	30,50	2	29,00	30,00	1	0,00	0,00	0	
Carabaña	6	23,33	25,33	3	22,75	25,50	4	23,33	25,33	3	
Casarrubuelos	2	0,00	0,00	0	0,00	0,00	0	0,00	0,00	0	
Cencientos	10	24,00	29,20	10	23,38	29,00	8	23,38	29,00	8	
Cercedilla	26	25,00	27,77	13	26,50	27,88	8	25,83	28,00	6	
Ciempozuelos	80	25,04	27,63	48	24,77	27,26	47	24,79	27,38	39	
Cobeña	14	26,00	27,00	6	25,33	26,50	6	25,00	25,00	3	
Colmenar de Oreja	33	24,46	26,81	26	25,28	27,17	18	24,08	27,15	13	
Colmenar del Arroyo	1	0,00	0,00	0	0,00	0,00	0	0,00	0,00	0	
Colmenar Viejo	150	25,64	27,39	98	25,71	27,57	90	25,64	27,40	77	
Colmenarejo	35	27,79	29,71	14	28,15	29,77	13	29,44	31,11	9	
Collado-Mediano	24	26,50	29,70	10	27,00	29,73	11	26,50	29,70	10	
Collado Villaalba	265	26,78	29,21	121	26,65	28,84	113	27,04	29,28	89	
Corpa	2	0,00	0,00	0	0,00	0,00	0	0,00	0,00	0	
Coslada	303	26,08	27,59	153	26,28	27,67	158	26,12	27,43	122	
Cubas	5	0,00	0,00	0	25,00	27,00	1	0,00	0,00	0	
Chapinería	8	24,60	29,80	5	21,00	29,00	2	21,00	29,00	2	
Chinchón	17	26,25	27,33	12	25,92	26,17	12	26,44	26,89	9	
Daganzo de Arriba	15	28,60	28,90	10	29,14	27,57	7	30,67	28,33	6	
Escorial (El)	63	28,21	30,38	29	27,43	29,81	21	28,12	30,53	17	
Estremera	6	27,33	31,33	3	25,33	24,00	3	27,00	26,00	1	
Fresnedillas	4	27,00	30,00	3	27,00	31,50	2	27,00	31,50	2	
Fresno de Torote	1	0,00	0,00	0	0,00	0,00	0	0,00	0,00	0	
Fuenlabrada	939	24,90	26,72	358	24,79	26,76	356	24,76	26,80	279	
Fuente el Saz de Jarama	19	26,08	29,17	12	24,22	27,78	9	25,25	28,25	8	
Fuentidueña de Tajo	5	29,33	30,33	3	26,33	28,67	3	30,50	30,50	2	
Galapagar	148	26,21	28,57	56	25,42	27,48	50	25,75	27,89	36	
Gargantilla del Lozoya	1	22,00	31,00	1	22,00	31,00	1	22,00	31,00	1	
Getafe	603	25,27	26,95	427	25,45	27,02	417	25,22	26,91	349	

EDAD MEDIA DE LOS MATRIMONIOS QUE HAN FIJADO SU RESIDENCIA EN LA COMUNIDAD DE MADRID CLASIFICADOS POR LUGAR DE INSCRIPCIÓN, DE RESIDENCIA ANTERIOR DE LOS CONTRAYENTES SEGUN LUGAR DE RESIDENCIA DEL MATRIMONIO PARA TOTAL Y SOLTEROS (CONT.)

	RESIDENCIA (*)									
	TOTAL	4			5			6		
		Edad M. Esposa	Edad M. Esposo	Total	Edad M. Esposa	Edad M. Esposo	Total	Edad M. Esposa	Edad M. Esposo	Total
Griñón	7	26.40	29.00	5	25.83	28.33	6	26.50	29.50	4
Guadalix de la Sierra	15	30.64	31.91	11	25.50	28.75	4	25.50	28.75	4
Guadarrama	58	27.19	28.94	32	27.65	30.27	26	27.57	29.21	14
Hiruela (La)	1	26.00	34.00	1	26.00	34.00	1	26.00	34.00	1
Hoyo de Manzanares	36	32.20	36.10	10	29.00	29.43	7	35.33	36.33	3
Humanes de Madrid	60	27.18	29.12	17	28.31	31.54	13	29.89	32.44	9
Leganes	756	25.30	26.99	476	25.24	26.96	434	25.19	26.94	353
Loeches	16	28.78	29.44	9	28.89	28.44	9	32.00	31.75	4
Lozoya	2	0.00	0.00	0	0.00	0.00	0	0.00	0.00	0
Lozoyuela-Navas-Sieteiglesias	4	25.33	27.00	3	22.00	26.00	1	22.00	26.00	1
Madarcos	2	21.00	23.00	1	0.00	0.00	0	0.00	0.00	0
Madrid	14561	27.55	29.28	12719	27.64	29.28	12082	27.63	29.29	11335
Majadahonda	147	27.22	29.87	60	27.32	29.43	63	27.62	30.14	42
Manzanares el Real	26	24.60	27.00	10	25.33	27.42	12	24.63	27.63	8
Meco	27	27.08	27.83	12	25.78	26.00	9	27.83	27.00	6
Mejorada del Campo	74	24.79	26.97	34	24.35	26.42	31	23.76	26.57	21
Miraflores de la Sierra	23	25.60	27.60	15	25.83	27.83	12	26.00	27.91	11
Molar (El)	15	24.67	28.17	6	24.40	26.80	5	23.33	25.00	3
Molinos (Los)	11	25.67	27.44	9	27.67	30.33	3	31.00	33.00	2
Montejo de la Sierra	1	28.00	30.00	1	28.00	30.00	1	28.00	30.00	1
Moraleja de Enmedio	16	26.00	26.80	5	26.00	27.20	5	27.00	27.00	2
Moralzarzal	21	26.25	28.50	12	27.50	29.75	8	26.29	28.86	7
Morata de Tajuña	33	23.70	26.75	20	24.05	27.29	21	23.91	27.82	11
Móstoles	908	25.84	27.84	518	25.81	27.62	498	25.77	27.73	395
Navacerrada	9	26.50	26.83	6	27.80	27.00	5	28.33	27.33	3
Navalagamella	1	26.00	28.00	1	0.00	0.00	0	0.00	0.00	0
Navalcarnero	58	24.62	26.26	47	25.14	26.34	35	24.87	26.03	30
Navas del Rey	5	23.40	28.80	5	23.40	28.80	5	23.40	28.80	5
Nuevo Baztán	9	28.86	30.00	7	30.00	28.40	5	30.00	28.40	5
Olmeda de las Fuentes	1	0.00	0.00	0	0.00	0.00	0	0.00	0.00	0
Orusco	2	27.50	28.50	2	32.00	30.00	1	32.00	30.00	1
Paracuellos de Jarama	27	26.33	27.67	15	26.33	27.92	12	27.00	27.70	10
Parla	405	24.28	26.28	256	24.53	26.37	231	24.33	26.28	206
Pedrezuela	2	28.00	32.00	1	28.00	32.00	1	28.00	32.00	1
Pelayos de la Presa	1	0.00	0.00	0	0.00	0.00	0	0.00	0.00	0
Perales de Tajuña	7	30.20	29.20	5	22.00	24.25	4	20.67	23.00	3
Pezuela de las Torres	3	33.00	36.67	3	25.50	26.50	2	25.50	26.50	2
Piñilla del Valle	1	41.00	43.00	1	0.00	0.00	0	0.00	0.00	0
Pinto	172	25.33	26.65	95	25.34	26.48	99	25.16	26.22	67
Piñuecar	4	22.00	29.00	1	24.00	29.00	2	22.00	29.00	1
Pozuelo de Alarcón	264	28.25	29.81	96	27.91	29.30	96	28.26	29.46	65
Quijorna	6	22.67	28.67	3	25.00	27.33	3	0.00	0.00	0
Rascafría	11	26.56	28.78	9	28.00	30.33	3	30.00	31.00	2
Redueña	1	0.00	0.00	0	26.00	26.00	1	0.00	0.00	0
Ribatejada	5	24.00	35.00	1	27.00	28.50	2	24.00	35.00	1
Rivas-Vaciamadrid	151	28.33	29.21	42	28.22	28.92	37	28.80	29.30	30
Robledillo de la Jara	1	0.00	0.00	0	0.00	0.00	0	0.00	0.00	0
Robledo de Chavela	9	26.17	29.17	6	27.67	27.83	6	28.67	30.33	3
Rozas de Madrid (Las)	228	26.99	29.23	100	27.01	29.35	79	27.23	29.33	64
San Agustín de Guadalix	25	24.75	26.88	8	24.50	27.75	4	23.00	27.00	3
San Fernando de Henares	242	26.58	27.85	97	26.82	28.18	78	27.13	28.44	54
San Lorenzo del Escorial	45	26.65	28.16	31	27.19	28.65	31	27.04	27.96	25
San Martín de la Vega	105	23.31	26.29	42	23.77	26.46	39	23.42	26.30	33
San Martín de Valdeiglesias	32	25.04	26.67	27	25.35	27.17	23	25.27	27.05	22
San Sebastián de los Reyes	315	25.72	27.55	150	26.03	27.76	126	25.78	27.76	95
Santa María de la Alameda	7	28.83	32.00	6	26.25	29.75	4	26.25	29.75	4
Santorcaz	4	24.50	27.75	4	24.50	27.50	2	24.50	27.50	2
Santos de la Humosa (Los)	2	45.50	42.00	2	45.50	42.00	2	45.50	42.00	2
Serna del Monte (La)	1	0.00	0.00	0	0.00	0.00	0	0.00	0.00	0
Serranillos del Valle	3	25.67	30.00	3	25.00	31.00	1	25.00	31.00	1



EDAD MEDIA DE LOS MATRIMONIOS QUE HAN FIJADO SU RESIDENCIA EN LA COMUNIDAD DE MADRID CLASIFICADOS POR LUGAR DE INSCRIPCIÓN, DE RESIDENCIA ANTERIOR DE LOS CONTRAYENTES SEGUN LUGAR DE RESIDENCIA DEL MATRIMONIO PARA TOTAL Y SOLTEROS (CONT.)

	RESIDENCIA (*)									
	TOTAL	4			5			6		
		Edad M. Esposa	Edad M. Esposo	Total	Edad M. Esposa	Edad M. Esposo	Total	Edad M. Esposa	Edad M. Esposo	Total

## MUNICIPIOS (CONCL.)

Sevilla la Nueva	21	25,25	27,25	4	26,33	29,83	6	23,67	28,67	3
Somosierra	1	21,00	27,00	1	0,00	0,00	0	0,00	0,00	0
Soto del Real	14	25,57	26,43	7	25,17	26,00	6	25,20	26,20	5
Talamanca de Jarama	13	30,20	31,40	5	27,50	25,75	4	25,00	25,00	1
Tielmes	8	25,00	26,75	4	22,50	25,17	6	25,67	27,33	3
Titulcia	6	26,25	29,25	4	26,50	36,00	4	27,50	31,00	2
Torrejón de Ardoz	537	25,24	27,01	343	25,14	26,84	316	25,07	26,83	272
Torrejón de la Calzada	17	25,57	28,29	7	25,25	26,88	8	25,80	29,00	5
Torrejón de Velasco	10	22,86	26,86	7	23,38	27,88	8	22,86	26,86	7
Torrelaguna	9	27,75	28,00	4	27,67	29,33	3	27,67	29,33	3
Torrelodones	50	28,45	31,13	31	29,07	31,53	30	29,16	31,92	25
Torremocha de Jarama	2	26,50	35,50	2	0,00	0,00	0	0,00	0,00	0
Torres de la Alameda	42	24,75	26,19	16	24,86	26,64	14	25,20	26,90	10
Tres Cantos	135	27,79	29,83	48	28,53	30,00	36	28,71	30,18	34
Valdaracete	7	23,67	25,33	3	24,67	25,67	3	0,00	0,00	0
Valdeavero	1	24,00	26,00	1	0,00	0,00	0	0,00	0,00	0
Valdelaguna	2	0,00	0,00	0	22,00	22,00	1	0,00	0,00	0
Valdemanco	3	35,00	32,00	1	30,50	29,50	2	35,00	32,00	1
Valdemorillo	18	24,20	27,70	10	23,88	26,63	8	22,83	26,33	6
Valdemoro	150	25,03	26,54	87	25,05	26,66	82	25,07	26,68	74
Valdeolmos	6	31,00	41,00	1	30,67	42,67	3	31,00	41,00	1
Valdepiélagos	2	35,00	41,00	1	28,00	29,00	1	0,00	0,00	0
Valdetorres de Jarama	12	23,78	26,22	9	25,00	26,33	3	25,00	26,33	3
Valditecha	18	22,33	24,33	6	20,57	22,43	7	21,00	22,33	3
Valverde de Alcalá	2	24,50	33,50	2	24,50	33,50	2	24,50	33,50	2
Velilla de San Antonio	38	25,57	26,71	7	24,33	26,33	6	23,67	26,33	3
Veilón (EI)	2	28,00	36,00	2	28,00	36,00	2	28,00	36,00	2
Venturada	2	32,00	34,00	1	32,00	34,00	1	32,00	34,00	1
Villa del Prado	24	25,00	28,11	19	25,74	28,42	19	25,50	29,07	14
Villaconejos	13	22,00	25,00	9	22,60	26,40	5	23,33	26,67	3
Villalbilla	17	27,78	27,78	9	26,67	26,78	9	27,83	27,00	6
Villamanrique de Tajo	1	0,00	0,00	0	24,00	22,00	1	0,00	0,00	0
Villamanta	12	26,80	28,00	5	26,40	27,80	5	25,00	26,00	2
Villanueva de la Cañada	20	25,33	27,67	6	26,89	29,56	9	25,40	28,00	5
Villanueva de Perales	3	24,00	29,00	2	24,00	29,00	2	24,00	29,00	2
Villanueva del Pardillo	11	25,14	30,00	7	24,83	30,17	6	25,40	31,60	5
Villar del Olmo	9	30,60	30,80	5	30,00	30,67	3	30,00	30,67	3
Villarejo de Salvanes	11	23,17	25,00	6	23,50	27,50	2	23,00	26,00	1
Villaviciosa de Odón	72	25,46	28,23	48	25,57	27,98	46	25,56	28,36	36
Villavieja del Lozoya	1	0,00	0,00	0	0,00	0,00	0	0,00	0,00	0
Zarzalejo	6	26,50	29,00	4	25,50	27,50	2	27,00	31,00	1

## AMBITOS GEOGRAFICOS

Area Metropolitana	22862	27,05	28,79	17334	27,11	28,77	16480	27,14	28,82	14885
Madrid	14561	27,55	29,28	12719	27,64	29,28	12082	27,63	29,29	11335
Almendra Central	4029	28,48	30,29	3569	28,61	30,29	3468	28,59	30,32	3241
Periferia Noroeste	2387	27,76	29,52	2180	27,86	29,55	2129	27,85	29,56	2025
Periferia Este	1070	26,74	28,32	1007	26,79	28,30	974	26,75	28,28	938
Periferia Sur	3384	26,77	28,30	3134	26,81	28,31	3077	26,81	28,30	2929
No consta	3691	27,38	29,26	2829	27,44	29,25	2434	27,46	29,26	2202
Corona Metropolitana	8301	25,65	27,42	4615	25,67	27,36	4398	25,59	27,33	3550
Norte	946	25,72	27,64	505	25,91	27,62	449	25,77	27,63	358
Sur	4366	25,35	27,12	2468	25,38	27,11	2399	25,26	27,05	1917
Este	2169	25,78	27,35	1293	25,76	27,26	1225	25,74	27,26	1041
Oeste	820	27,22	29,42	349	27,13	29,26	325	27,37	29,49	234
Municipios no metropolitanos	2703	25,88	28,06	1491	25,82	27,82	1306	25,89	27,96	1018

EDAD MEDIA DE LOS MATRIMONIOS QUE HAN FIJADO SU RESIDENCIA EN LA COMUNIDAD DE MADRID CLASIFICADOS POR LUGAR DE INSCRIPCIÓN, DE RESIDENCIA ANTERIOR DE LOS CONTRAYENTES SEGUN LUGAR DE RESIDENCIA DEL MATRIMONIO PARA TOTAL Y SOLTEROS (CONT.)

	RESIDENCIA (*)									
	TOTAL	4			5			6		
		Edad M. Esposa	Edad M. Esposo	Total	Edad M. Esposa	Edad M. Esposo	Total	Edad M. Esposa	Edad M. Esposo	Total
DISTRITOS Y BARRIOS DEL MUNICIPIO DE MADRID										
Centro	640	28,56	30,32	580	28,71	30,16	553	28,67	30,21	524
Palacio	114	28,17	30,63	102	28,27	30,70	99	28,34	30,76	91
Embajadores	185	28,24	29,57	171	28,29	29,45	168	28,29	29,55	161
Cortes	66	27,88	29,47	57	28,11	29,24	54	27,82	29,06	49
Justicia	80	29,11	30,85	73	29,82	31,07	67	29,71	31,11	65
Universidad	153	29,28	31,04	140	29,41	30,81	133	29,35	30,86	128
Sol	36	28,06	30,10	31	27,67	28,67	27	27,64	28,80	25
No consta	6	29,67	32,50	6	29,60	31,40	5	29,60	31,40	5
Arganzuela	507	28,18	30,17	455	28,38	30,29	440	28,37	30,32	414
Imperial	72	27,86	30,88	64	28,11	30,87	61	28,09	31,07	57
Acacias	112	29,41	31,32	99	29,63	31,43	99	29,72	31,44	90
Chopera	92	27,90	30,46	84	28,01	30,47	83	28,00	30,58	77
Legazpi	30	28,62	29,08	26	28,76	29,28	25	28,71	29,08	24
Delicias	73	27,63	28,78	67	27,58	28,80	64	27,67	28,84	61
Palos de Moguer	112	28,05	29,97	99	28,36	30,29	94	28,27	30,31	91
Atocha	3	27,00	28,67	3	27,00	28,67	3	27,00	28,67	3
No consta	13	25,31	27,15	13	25,55	26,82	11	25,55	26,82	11
Retiro	383	28,12	29,96	352	28,14	29,89	345	28,17	29,90	326
Pacífico	118	27,75	29,17	110	27,75	29,23	108	27,74	29,16	105
Adelfas	42	27,43	29,14	37	27,53	29,17	36	27,57	29,06	35
Estrella	57	29,06	31,12	50	28,78	30,76	50	29,16	31,00	44
Ibiza	76	27,03	28,96	72	27,34	29,15	73	27,09	28,96	70
Jerónimos	25	27,32	30,00	19	26,84	28,05	19	27,36	28,93	14
Niño Jesús	49	29,63	32,46	48	29,84	32,86	44	29,77	32,84	43
No consta	16	30,56	30,63	16	30,80	30,67	15	30,80	30,67	15
Salamanca	633	28,89	30,86	547	28,92	30,86	545	28,88	30,91	504
Recoletos	83	30,01	31,81	72	30,27	32,27	67	30,31	32,22	65
Goya	119	29,30	30,74	100	29,57	30,85	103	29,24	30,68	92
Fuente del Berro	102	28,47	29,84	85	28,15	29,53	85	28,21	29,68	78
Guindalera	177	28,11	30,44	152	28,11	30,43	156	28,06	30,48	143
Lista	86	30,18	31,97	78	30,12	31,89	75	30,27	32,04	70
Castellana	56	28,27	31,59	51	28,29	31,51	51	28,38	31,69	48
No consta	10	25,00	27,33	9	25,63	28,00	8	25,63	28,00	8
Chamartín	649	28,65	30,58	573	28,85	30,60	558	28,76	30,60	520
El Viso	63	29,13	32,41	54	29,43	32,35	49	29,58	32,67	45
Prosperidad	189	28,65	30,51	167	28,88	30,63	167	28,81	30,67	156
Ciudad Jardín	85	27,58	29,32	76	27,47	29,30	74	27,50	29,33	70
Hispanoamérica	125	28,31	30,11	111	28,40	30,03	110	28,17	29,78	99
Nueva España	94	29,21	31,30	81	29,68	31,46	79	29,47	31,29	76
Castilla	83	29,25	30,97	75	29,56	30,92	71	29,36	31,06	67
No consta	10	28,78	27,89	9	29,25	28,13	8	29,71	28,00	7
Tetuán	642	28,20	29,84	564	28,21	29,74	550	28,33	29,87	511
Bellas Vistas	119	28,01	29,69	105	28,13	29,59	104	28,09	29,84	96
Cuatro Caminos	143	28,33	29,81	129	28,27	29,53	119	28,35	29,56	113
Castillejos	99	29,51	32,25	84	29,59	32,22	85	29,63	32,41	78
Almenara	75	27,97	29,81	68	27,78	29,53	64	27,98	29,74	62
Valdeacederas	107	27,35	28,70	93	27,42	28,88	93	27,66	28,87	86
Berruete	88	27,91	28,99	75	27,92	28,78	74	28,23	29,03	66
No consta	11	28,90	29,00	10	28,64	29,00	11	28,90	29,00	10
Chamberí	575	28,57	30,18	498	28,86	30,32	477	28,75	30,25	442
Gaztambide	97	28,12	29,48	83	28,54	29,62	79	28,39	29,58	71
Arapiles	94	28,01	29,38	81	28,16	29,46	80	28,24	29,51	75
Trafalgar	120	29,30	30,65	101	29,46	30,92	102	29,19	30,76	91
Almagro	90	28,46	30,32	78	29,01	30,48	73	28,90	30,58	69
Ríos Rosas	101	28,69	30,68	90	29,08	30,96	79	28,83	30,54	76
Vallehermoso	66	29,22	30,95	58	29,21	30,81	57	29,49	30,98	53
No consta	7	24,43	26,43	7	24,43	26,43	7	24,43	26,43	7



EDAD MEDIA DE LOS MATRIMONIOS QUE HAN FIJADO SU RESIDENCIA EN LA COMUNIDAD DE MADRID CLASIFICADOS POR LUGAR DE INSCRIPCIÓN, DE RESIDENCIA ANTERIOR DE LOS CONTRAYENTES SEGUN LUGAR DE RESIDENCIA DEL MATRIMONIO PARA TOTAL Y SOLTEROS (CONT.)

	RESIDENCIA (*)									
	TOTAL	4			5			6		
		Edad M. Esposa	Edad M. Esposo	Total	Edad M. Esposa	Edad M. Esposo	Total	Edad M. Esposa	Edad M. Esposo	Total
<b>DISTRITOS Y BARRIOS DEL MUNICIPIO DE MADRID (CONT.)</b>										
Fuencarral-El Pardo	622	27,99	29,72	566	27,97	29,61	558	27,96	29,66	529
El Pardo	20	28,28	30,94	18	28,31	31,56	16	28,31	31,56	16
Fuentelelle	16	29,79	32,43	14	29,25	31,69	16	29,79	32,43	14
Peña Grande	153	28,92	30,95	139	28,60	30,40	135	28,80	30,69	127
El Pilar	200	27,14	28,71	181	27,39	28,91	183	27,13	28,66	173
La Paz	80	29,79	31,47	70	29,93	31,54	69	29,91	31,65	65
Valverde	99	26,44	27,76	93	26,47	27,70	89	26,48	27,78	86
Mirasierra	39	28,24	30,49	37	28,03	30,17	35	28,12	30,32	34
El Goloso	8	28,86	29,00	7	27,25	27,63	8	28,86	29,00	7
No consta	7	27,14	27,86	7	27,14	27,86	7	27,14	27,86	7
<b>Moncloa-Aravaca</b>	<b>369</b>	<b>27,55</b>	<b>29,51</b>	<b>328</b>	<b>27,72</b>	<b>29,60</b>	<b>315</b>	<b>27,71</b>	<b>29,59</b>	<b>297</b>
Casa de Campo	55	27,80	29,59	46	28,04	29,48	46	28,14	29,63	43
Argüelles	82	28,18	30,62	71	28,42	30,96	67	28,60	31,26	62
Ciudad Universitaria	44	26,82	28,41	39	26,79	27,97	34	26,81	27,78	32
Valdezarza	121	27,23	28,77	111	27,27	28,75	111	27,25	28,74	108
Valdemarín	5	28,20	30,20	5	30,00	30,00	3	30,00	30,00	3
El Plantío	10	28,22	31,78	9	27,80	31,10	10	28,22	31,78	9
Aravaca	47	27,21	29,95	42	27,77	30,85	39	27,26	30,26	35
No consta	5	29,60	29,60	5	29,60	29,60	5	29,60	29,60	5
<b>Latina</b>	<b>831</b>	<b>27,49</b>	<b>28,70</b>	<b>760</b>	<b>27,59</b>	<b>28,83</b>	<b>740</b>	<b>27,59</b>	<b>28,81</b>	<b>703</b>
Los Cármenes	44	27,38	27,86	42	27,73	28,13	40	27,90	28,21	39
Puerta del Ángel	171	27,84	29,10	158	28,15	29,41	152	27,99	29,28	144
Lucero	120	27,53	28,63	112	27,47	28,67	111	27,48	28,71	107
Aluche	224	28,05	28,93	201	28,12	29,04	194	28,22	29,09	181
Campamento	62	26,74	28,44	57	26,92	29,00	53	26,76	28,82	51
Las Águilas	205	26,70	28,38	185	26,68	28,25	185	26,74	28,28	176
No consta	5	31,80	31,00	5	31,80	31,00	5	31,80	31,00	5
<b>Carabanchel</b>	<b>850</b>	<b>27,02</b>	<b>28,74</b>	<b>779</b>	<b>27,03</b>	<b>28,62</b>	<b>764</b>	<b>27,03</b>	<b>28,63</b>	<b>727</b>
Comillas	90	27,07	29,05	81	27,26	29,11	80	27,20	28,97	75
Opáñez	148	26,83	29,13	130	27,16	29,34	129	26,89	29,12	123
San Isidro	132	27,26	28,46	122	27,31	28,24	118	27,46	28,21	112
Vista Alegre	135	27,39	29,14	123	27,25	28,86	117	27,32	29,02	111
Puerta Bonita	138	26,91	28,72	127	26,98	28,63	126	26,94	28,72	120
Buenavista	110	26,35	27,98	102	26,35	27,83	105	26,43	27,99	99
Abrantes	92	27,43	28,67	89	26,92	28,30	84	27,04	28,35	82
No consta	5	25,60	27,20	5	25,60	27,20	5	25,60	27,20	5
<b>Usera</b>	<b>384</b>	<b>26,67</b>	<b>28,14</b>	<b>361</b>	<b>26,81</b>	<b>28,29</b>	<b>356</b>	<b>26,71</b>	<b>28,19</b>	<b>340</b>
Orcasitas	45	25,09	26,23	44	25,50	26,60	42	25,22	26,10	41
Orcasur	36	26,58	27,52	31	27,23	28,16	31	27,07	28,04	28
San Fermín	46	25,37	26,77	43	25,43	26,81	42	25,39	26,83	41
Almendrales	67	27,16	28,88	64	27,34	29,02	62	27,19	28,83	59
Moscardó	82	27,77	29,16	81	27,82	29,04	79	27,78	29,09	78
Zofío	52	26,41	28,20	49	26,34	28,18	50	26,40	28,23	48
Pradolongo	53	26,72	28,40	47	26,53	28,55	47	26,47	28,60	43
No consta	3	36,50	37,00	2	35,00	37,00	3	36,50	37,00	2
<b>Puente de Vallecas</b>	<b>831</b>	<b>26,27</b>	<b>27,82</b>	<b>791</b>	<b>26,30</b>	<b>27,87</b>	<b>782</b>	<b>26,29</b>	<b>27,85</b>	<b>752</b>
Entrevías	124	25,11	27,97	116	25,27	27,84	121	25,12	27,99	113
San Diego	158	26,40	27,93	149	26,49	28,22	152	26,41	28,01	145
Palomeras Bajas	119	27,23	28,52	115	27,20	28,60	114	27,21	28,54	110
Palomeras Sureste	170	25,51	27,02	164	25,55	27,03	159	25,54	27,01	156
Portazgo	101	26,18	27,65	95	26,22	27,63	93	26,23	27,61	88
Numancia	154	27,35	28,16	147	27,30	28,19	139	27,40	28,26	136
No consta	5	22,60	24,40	5	22,50	23,50	4	22,50	23,50	4
<b>Moratalaz</b>	<b>324</b>	<b>27,28</b>	<b>29,20</b>	<b>300</b>	<b>27,36</b>	<b>29,25</b>	<b>286</b>	<b>27,32</b>	<b>29,24</b>	<b>275</b>
Pavones	30	26,11	27,96	28	25,87	26,96	23	25,87	26,96	23

EDAD MEDIA DE LOS MATRIMONIOS QUE HAN FIJADO SU RESIDENCIA EN LA COMUNIDAD DE MADRID CLASIFICADOS POR LUGAR DE INSCRIPCIÓN, DE RESIDENCIA ANTERIOR DE LOS CONTRAYENTES SEGUN LUGAR DE RESIDENCIA DEL MATRIMONIO PARA TOTAL Y SOLTEROS (CONCL.)

	RESIDENCIA (*)									
	TOTAL	4			5			6		
		Edad M. Esposa	Edad M. Esposo	Total	Edad M. Esposa	Edad M. Esposo	Total	Edad M. Esposa	Edad M. Esposo	Total
Moratalaz (Concl.)										
Horcajo	1	23,00	24,00	1	23,00	24,00	1	23,00	24,00	1
Marroquina	96	27,70	30,13	88	27,77	30,40	86	27,70	30,27	83
Media Legua	60	27,63	29,16	56	27,98	29,36	53	27,92	29,46	52
Fontarrón	57	26,53	27,81	53	26,19	27,59	54	26,32	27,72	50
Vinateros	77	27,62	29,34	71	27,95	29,52	66	27,78	29,44	63
No consta	3	26,00	37,67	3	26,00	37,67	3	26,00	37,67	3
Ciudad Lineal	828	28,03	29,66	761	28,19	29,77	737	28,16	29,77	703
Ventas	190	27,15	28,92	172	27,17	28,92	171	27,14	28,94	162
Pueblo Nuevo	214	27,72	29,40	207	27,87	29,58	199	27,91	29,58	194
Quintana	99	28,26	29,78	91	28,52	30,05	86	28,35	29,93	83
Concepción	92	28,75	30,14	80	29,05	30,11	81	28,93	30,27	75
San Pascual	88	29,37	30,84	79	29,89	31,29	79	29,65	30,97	75
San Juan Bautista	34	28,37	30,60	30	28,31	30,41	29	28,67	30,93	27
Colina	21	29,11	31,17	18	29,38	31,69	16	29,38	31,69	16
Atalaya	10	26,67	28,56	9	26,00	28,13	8	25,86	27,14	7
Costillares	72	28,28	29,65	68	28,30	29,63	60	28,46	29,68	57
No consta	8	27,43	28,71	7	27,38	28,13	8	27,43	28,71	7
Hortaleza	457	27,25	29,13	421	27,30	29,15	420	27,32	29,18	399
Palomas	7	25,29	30,14	7	26,00	30,67	6	26,00	30,67	6
Provera	25	27,54	29,83	24	27,71	30,00	24	27,83	30,00	23
Canillas	137	27,23	28,95	126	27,52	29,04	125	27,41	29,10	118
Pinar del Rey	209	27,18	28,82	194	27,11	28,85	195	27,19	28,83	184
Apóstol Santiago	45	26,33	28,70	40	26,32	28,66	41	26,33	28,70	40
Valdefuentes	32	29,25	31,79	28	29,00	31,48	27	29,12	31,58	26
No consta	2	29,50	30,50	2	29,50	30,50	2	29,50	30,50	2
Villaverde	488	26,08	27,79	443	26,04	27,67	435	26,11	27,77	407
San Andrés	159	25,82	27,40	141	25,95	27,30	130	26,03	27,36	118
San Cristóbal	63	26,77	28,25	60	26,54	27,98	59	26,60	28,05	58
Butarque	21	24,70	26,55	20	24,81	26,43	21	24,70	26,55	20
Los Rosales	102	25,63	27,56	91	25,46	27,47	90	25,52	27,55	84
Los Angeles	139	26,42	28,24	128	26,34	28,15	131	26,39	28,26	124
No consta	4	33,33	32,67	3	31,00	30,75	4	33,33	32,67	3
Villa de Vallecas	239	26,66	28,24	232	26,67	28,12	225	26,68	28,14	221
Casco Histórico	149	26,30	27,68	145	26,34	27,68	146	26,35	27,70	143
Santa Eugenia	86	27,46	29,31	83	27,52	29,07	75	27,53	29,11	74
No consta	4	22,75	26,25	4	22,75	26,25	4	22,75	26,25	4
Vicálvaro	134	25,65	27,01	124	25,80	27,06	123	25,68	26,97	116
Casco Histórico	61	25,54	26,72	57	25,64	26,98	58	25,60	26,75	55
Ambroz	73	25,75	27,25	67	25,95	27,12	65	25,75	27,18	61
San Blas	373	26,72	28,07	351	26,74	28,08	340	26,69	28,02	326
Simancas	77	27,27	28,30	70	27,64	28,65	69	27,49	28,48	65
Hellín	33	26,22	28,25	32	26,18	28,15	33	26,22	28,25	32
Amposta	37	26,03	26,57	35	26,09	26,44	34	26,06	26,52	33
Arcos	62	24,08	25,95	60	24,20	25,79	56	24,20	25,79	56
Rosas	21	28,68	29,68	19	29,00	30,37	19	28,56	29,67	18
Rejas	26	26,52	28,80	25	26,82	28,32	22	26,67	28,29	21
Canillejas	94	27,87	29,08	90	27,50	29,03	88	27,59	29,11	85
El Salvador	23	27,90	29,05	20	27,26	28,63	19	27,56	28,75	16
Barajas	111	27,38	28,93	104	27,60	28,98	99	27,65	29,00	97
Casco Histórico	29	25,78	27,85	27	26,32	28,12	25	26,32	28,12	25
Alameda de Osuna	45	28,90	29,88	41	28,79	29,81	42	28,98	29,90	40
Aeropuerto	14	27,15	30,15	13	27,55	30,00	11	27,55	30,00	11
Timón	17	26,35	28,12	17	26,47	28,13	15	26,47	28,13	15
Corralejos	3	28,00	24,67	3	28,00	24,67	3	28,00	24,67	3
No consta	3	27,00	29,33	3	27,00	29,33	3	27,00	29,33	3
No consta distrito Total	3691	27,38	29,26	2829	27,44	29,25	2434	27,46	29,26	2202

- (\*) 1. Esposo residía anteriormente en el municipio de inscripción.  
2. Esposa residía anteriormente en el municipio de inscripción.  
3. Matrimonio fija residencia en el municipio de inscripción.  
4. Esposo residía anteriormente en municipio en que fija su residencia el matrimonio.  
5. Esposa residía anteriormente en municipio en que fija su residencia el matrimonio.  
6. Ambos cónyuges residían anteriormente en el municipio en que fija su residencia el matrimonio.



## MATRIMONIOS QUE HAN FIJADO SU RESIDENCIA EN LA COMUNIDAD DE MADRID CLASIFICADOS POR EDAD DEL ESPOSO SEGUN LUGAR DE RESIDENCIA DEL MATRIMONIO

	GRUPOS DE EDAD DEL ESPOSO															
	TOTAL	15-19	20-24	25-29	30-34	35-39	40-44	45-49	50-54	55-59	60-64	65-69	70-74	75-79	80-84	85 y más
RESIDENCIA DEL MATRIMONIO																
TOTAL	27567	173	3858	13382	6277	1856	782	426	269	187	157	86	49	31	22	12
MUNICIPIOS																
Ajalvir	18	0	2	10	4	1	1	0	0	0	0	0	0	0	0	0
Alameda del Valle	1	0	0	1	0	0	0	0	0	0	0	0	0	0	0	0
Alamo (El)	26	0	3	15	2	2	1	1	1	0	0	0	0	0	1	0
Alcalá de Henares	839	14	198	388	158	49	15	8	1	3	2	1	1	0	0	1
Alcobendas	366	2	72	183	76	15	8	2	1	1	4	2	0	0	0	0
Alcorcón	615	2	108	316	128	26	15	8	3	2	4	1	2	0	0	0
Aldea del Fresno	8	0	0	4	3	0	1	0	0	0	0	0	0	0	0	0
Algete	91	0	11	55	16	7	1	1	0	0	0	0	0	0	0	0
Alpedrete	27	0	4	12	6	2	2	0	1	0	0	0	0	0	0	0
Ambite	2	0	1	1	0	0	0	0	0	0	0	0	0	0	0	0
Anchuelo	1	0	1	0	0	0	0	0	0	0	0	0	0	0	0	0
Aranjuez	218	1	49	105	47	7	4	2	2	0	0	0	0	1	0	0
Arganda del Rey	183	4	38	103	28	7	2	0	0	0	1	0	0	0	0	0
Arroyomolinos	17	0	4	7	4	0	0	0	1	0	0	0	1	0	0	0
Batres	4	0	1	2	0	0	0	0	0	0	1	0	0	0	0	0
Becerril de la Sierra	16	0	3	7	2	2	0	1	0	0	1	0	0	0	0	0
Belmonte de Tajo	8	0	3	4	1	0	0	0	0	0	0	0	0	0	0	0
Berruco (El)	1	0	0	1	0	0	0	0	0	0	0	0	0	0	0	0
Boadilla del Monte	69	0	7	18	26	7	2	5	4	0	0	0	0	0	0	0
Boalo (El)	16	0	1	8	2	2	2	0	0	1	0	0	0	0	0	0
Braojos	2	0	0	1	1	0	0	0	0	0	0	0	0	0	0	0
Brea de Tajo	3	0	1	1	0	0	0	0	0	1	0	0	0	0	0	0
Brunete	20	0	3	11	3	1	1	0	1	0	0	0	0	0	0	0
Buitrago del Lozoya	7	0	1	3	3	0	0	0	0	0	0	0	0	0	0	0
Bustarviejo	4	0	1	2	0	1	0	0	0	0	0	0	0	0	0	0
Cabanillas de la Sierra	4	0	1	2	0	0	0	1	0	0	0	0	0	0	0	0
Cabrera (La)	8	0	2	4	1	1	0	0	0	0	0	0	0	0	0	0
Cadalso de los Vidrios	9	0	3	2	2	2	0	0	0	0	0	0	0	0	0	0
Camarma de Esteruelas	13	0	5	5	2	1	0	0	0	0	0	0	0	0	0	0
Campo Real	16	0	2	10	4	0	0	0	0	0	0	0	0	0	0	0
Canencia	3	0	0	1	2	0	0	0	0	0	0	0	0	0	0	0
Carabaña	6	1	0	4	1	0	0	0	0	0	0	0	0	0	0	0
Casarrubuelos	2	0	0	1	0	1	0	0	0	0	0	0	0	0	0	0
Cencientos	10	0	2	5	2	0	1	0	0	0	0	0	0	0	0	0
Cercedilla	28	1	1	17	5	2	1	1	0	0	0	0	0	0	0	0
Ciempozuelos	84	0	23	47	8	2	0	1	1	1	1	0	0	0	0	0
Cobeña	14	0	2	9	3	0	0	0	0	0	0	0	0	0	0	0
Colmenar de Oreja	35	0	8	19	7	1	0	0	0	0	0	0	0	0	0	0
Colmenar del Arroyo	1	0	0	1	0	0	0	0	0	0	0	0	0	0	0	0
Colmenar Viejo	157	2	32	80	28	10	2	1	0	0	1	0	0	0	1	0
Colmenarejo	37	0	5	19	9	1	0	3	0	0	0	0	0	0	0	0
Collado-Mediano	27	0	2	13	6	3	1	1	0	0	0	0	0	1	0	0
Collado Villalba	288	1	35	155	54	19	5	8	5	3	2	1	0	0	0	0
Corpa	2	0	0	2	0	0	0	0	0	0	0	0	0	0	0	0
Coslada	321	2	66	161	63	14	5	5	2	3	0	0	0	0	0	0
Cubas	5	0	0	3	2	0	0	0	0	0	0	0	0	0	0	0
Chapinería	8	0	0	4	4	0	0	0	0	0	0	0	0	0	0	0
Chinchón	17	0	5	7	5	0	0	0	0	0	0	0	0	0	0	0
Daganzo de Arriba	16	0	4	5	5	2	0	0	0	0	0	0	0	0	0	0
Escorial (El)	72	0	5	35	17	7	1	5	2	0	0	0	0	0	0	0
Estremera	7	0	2	3	0	0	2	0	0	0	0	0	0	0	0	0
Fresnedillas	5	0	1	2	0	2	0	0	0	0	0	0	0	0	0	0
Fresno de Torote	1	0	0	1	0	0	0	0	0	0	0	0	0	0	0	0
Fuenlabrada	981	10	215	570	128	33	12	6	2	1	2	2	0	0	0	0
Fuente el Saz de Jarama	20	0	2	7	8	2	1	0	0	0	0	0	0	0	0	0
Fuentidueña de Tajo	6	0	1	2	1	2	0	0	0	0	0	0	0	0	0	0
Galapagar	158	0	14	76	48	9	3	4	2	0	1	1	0	0	0	0
Gargantilla del Lozoya	1	0	0	0	1	0	0	0	0	0	0	0	0	0	0	0
Getafe	635	5	149	343	93	17	13	7	4	2	1	0	1	0	0	0

## MATRIMONIOS QUE HAN FIJADO SU RESIDENCIA EN LA COMUNIDAD DE MADRID CLASIFICADOS POR EDAD DEL ESPOSO SEGUN LUGAR DE RESIDENCIA DEL MATRIMONIO (CONT.)

	GRUPOS DE EDAD DEL ESPOSO															
	TOTAL	15-19	20-24	25-29	30-34	35-39	40-44	45-49	50-54	55-59	60-64	65-69	70-74	75-79	80-84	85 y más
RESIDENCIA DEL MATRIMONIO																
MUNICIPIOS (CONT.)																
Griñón	7	0	2	2	2	1	0	0	0	0	0	0	0	0	0	0
Guadalix de la Sierra	16	0	1	9	2	1	1	0	1	0	0	1	0	0	0	0
Guadarrama	66	0	8	29	13	8	2	2	0	2	1	0	1	0	0	0
Hiruela (La)	1	0	0	0	1	0	0	0	0	0	0	0	0	0	0	0
Hoyo de Manzanares	39	0	4	17	10	4	2	1	0	1	0	0	0	0	0	0
Humanes de Madrid	62	0	14	34	8	2	1	2	0	0	0	0	1	0	0	0
Leganés	798	2	175	437	130	24	15	3	0	6	4	2	0	0	0	0
Loeches	16	1	3	7	4	0	0	0	1	0	0	0	0	0	0	0
Lozoya	2	0	0	1	1	0	0	0	0	0	0	0	0	0	0	0
Lozoyuela-Navas-Sieteiglesias	4	0	1	2	1	0	0	0	0	0	0	0	0	0	0	0
Madarcos	2	0	1	1	0	0	0	0	0	0	0	0	0	0	0	0
Madrid	15853	100	1638	7343	4099	1270	536	285	191	126	105	66	40	26	19	9
Majadahonda	176	0	18	71	48	23	5	1	5	2	2	0	0	0	0	1
Manzanares el Real	28	0	6	13	7	2	0	0	0	0	0	0	0	0	0	0
Meco	30	0	4	15	7	4	0	0	0	0	0	0	0	0	0	0
Mejorada del Campo	82	0	15	46	13	3	1	1	1	1	1	0	0	0	0	0
Miraflores de la Sierra	23	0	9	8	4	2	0	0	0	0	0	0	0	0	0	0
Molar (El)	17	0	7	6	1	0	2	0	0	0	0	1	0	0	0	0
Molinos (Los)	11	0	3	5	2	0	1	0	0	0	0	0	0	0	0	0
Montejo de la Sierra	1	0	0	0	1	0	0	0	0	0	0	0	0	0	0	0
Moraleja de Enmedio	17	0	3	8	5	0	0	0	0	0	1	0	0	0	0	0
Moralzarzal	23	0	2	12	4	3	0	1	0	0	0	0	1	0	0	0
Morata de Tajuña	36	0	11	17	5	1	0	2	0	0	0	0	0	0	0	0
Móstoles	951	2	188	504	163	43	25	9	8	3	4	1	0	1	0	0
Navacerrada	10	0	3	6	0	0	0	0	0	0	0	1	0	0	0	0
Navalagamella	2	0	0	1	0	0	0	0	1	0	0	0	0	0	0	0
Navalcarnero	62	1	16	32	8	1	2	1	0	1	0	0	0	0	0	0
Navarredonda	1	0	0	0	0	1	0	0	0	0	0	0	0	0	0	0
Navas del Rey	5	0	0	4	1	0	0	0	0	0	0	0	0	0	0	0
Nuevo Baztán	9	0	2	2	3	2	0	0	0	0	0	0	0	0	0	0
Olmeda de las Fuentes	1	0	0	1	0	0	0	0	0	0	0	0	0	0	0	0
Orusco	2	0	0	1	1	0	0	0	0	0	0	0	0	0	0	0
Paracuellos de Jarama	31	0	1	20	8	0	1	0	1	0	0	0	0	0	0	0
Paría	421	5	129	210	53	9	7	1	3	2	2	0	0	0	0	0
Pedrezuela	2	0	0	1	1	0	0	0	0	0	0	0	0	0	0	0
Pelayos de la Presa	1	0	0	0	1	0	0	0	0	0	0	0	0	0	0	0
Perales de Tajuña	7	0	4	2	0	0	0	0	0	1	0	0	0	0	0	0
Pezuela de las Torres	3	0	0	2	0	0	0	0	0	1	0	0	0	0	0	0
Pinilla del Valle	1	0	0	0	0	0	1	0	0	0	0	0	0	0	0	0
Pinto	182	4	43	90	33	5	1	3	1	1	1	0	0	0	0	0
Piñuecar	4	0	0	4	0	0	0	0	0	0	0	0	0	0	0	0
Pozuelo de Alarcón	294	0	19	129	86	30	12	10	0	6	1	1	0	0	0	0
Quijorna	7	0	1	3	2	0	0	1	0	0	0	0	0	0	0	0
Rascafría	11	0	2	4	5	0	0	0	0	0	0	0	0	0	0	0
Redueña	1	0	0	1	0	0	0	0	0	0	0	0	0	0	0	0
Ribatejada	5	0	1	1	2	1	0	0	0	0	0	0	0	0	0	0
Rivas-Vaciamadrid	159	0	13	92	39	8	5	1	1	0	0	0	0	0	0	0
Robledo de la Jara	1	0	0	0	1	0	0	0	0	0	0	0	0	0	0	0
Robledo de Chavela	9	0	1	6	1	1	0	0	0	0	0	0	0	0	0	0
Rozas de Madrid (Las)	256	1	20	122	66	19	12	3	5	5	3	0	0	0	0	0
San Agustín de Guadalix	26	0	5	15	5	0	0	1	0	0	0	0	0	0	0	0
San Fernando de Henares	256	1	37	152	46	11	3	3	2	0	0	0	1	0	0	0
San Lorenzo del Escorial	47	0	6	22	11	7	0	1	0	0	0	0	0	0	0	0
San Martín de la Vega	109	0	26	70	9	2	1	0	1	0	0	0	0	0	0	0
San Martín de Valdeiglesias	32	0	8	17	6	1	0	0	0	0	0	0	0	0	0	0
San Sebastián de los Reyes	341	0	56	174	69	24	9	2	2	0	3	1	0	1	0	0
Santa María de la Alameda	7	0	0	1	5	0	1	0	0	0	0	0	0	0	0	0
Santorcaz	4	0	1	2	1	0	0	0	0	0	0	0	0	0	0	0
Santos de la Humosa (Los)	2	0	0	1	0	0	0	0	0	1	0	0	0	0	0	0
Serna del Monte (La)	1	0	0	0	1	0	0	0	0	0	0	0	0	0	0	0
Serranillos del Valle	4	0	1	0	1	2	0	0	0	0	0	0	0	0	0	0

## MATRIMONIOS QUE HAN FIJADO SU RESIDENCIA EN LA COMUNIDAD DE MADRID CLASIFICADOS POR EDAD DEL ESPOSO SEGUN LUGAR DE RESIDENCIA DEL MATRIMONIO (CONT.)

	GRUPOS DE EDAD DEL ESPOSO															
	TOTAL	15-19	20-24	25-29	30-34	35-39	40-44	45-49	50-54	55-59	60-64	65-69	70-74	75-79	80-84	85 y más
RESIDENCIA DEL MATRIMONIO																
MUNICIPIOS (CONCL.)																
Sevilla la Nueva	23	0	3	11	6	3	0	0	0	0	0	0	0	0	0	0
Somosierra	1	0	0	1	0	0	0	0	0	0	0	0	0	0	0	0
Soto del Real	17	0	4	5	5	1	1	0	0	1	0	0	0	0	0	0
Talamanca de Jarama	13	0	4	4	3	0	0	2	0	0	0	0	0	0	0	0
Tielmes	9	0	2	5	1	1	0	0	0	0	0	0	0	0	0	0
Titulcia	6	0	0	2	2	1	0	1	0	0	0	0	0	0	0	0
Torrejón de Ardoz	574	7	109	312	101	18	11	3	5	1	4	2	0	1	0	0
Torrejón de la Calzada	17	0	6	8	2	1	0	0	0	0	0	0	0	0	0	0
Torrejón de Velasco	10	0	0	8	1	1	0	0	0	0	0	0	0	0	0	0
Torrelaguna	9	0	2	2	3	1	0	0	0	1	0	0	0	0	0	0
Torrelodones	60	0	4	19	20	6	2	2	1	3	3	0	0	0	0	0
Torremocha de Jarama	2	0	0	0	0	2	0	0	0	0	0	0	0	0	0	0
Torres de la Alameda	42	0	11	27	3	1	0	0	0	0	0	0	0	0	0	0
Tres Cantos	149	0	9	69	44	16	2	7	1	1	0	0	0	0	0	0
Valdaracete	7	0	3	3	1	0	0	0	0	0	0	0	0	0	0	0
Valdeavero	2	0	0	1	0	0	0	0	0	1	0	0	0	0	0	0
Valdelaguna	2	0	1	1	0	0	0	0	0	0	0	0	0	0	0	0
Valdemanco	4	0	0	2	1	0	1	0	0	0	0	0	0	0	0	0
Valdemorillo	24	0	1	13	4	4	0	0	1	1	0	0	0	0	0	0
Valdemoro	154	1	40	82	22	4	2	1	1	1	0	0	0	0	0	0
Valdeolmos	6	0	0	3	0	1	1	1	0	0	0	0	0	0	0	0
Valdepiélagos	2	0	0	1	0	0	1	0	0	0	0	0	0	0	0	0
Valdetorres de Jarama	13	0	2	9	1	0	0	0	0	0	1	0	0	0	0	0
Valdilecha	19	0	10	7	1	0	0	0	0	0	0	0	0	0	1	0
Valverde de Alcalá	2	0	0	0	1	1	0	0	0	0	0	0	0	0	0	0
Velilla de San Antonio	38	0	8	23	5	2	0	0	0	0	0	0	0	0	0	0
Vellón (El)	2	0	0	0	1	0	1	0	0	0	0	0	0	0	0	0
Venturada	3	0	0	1	1	0	1	0	0	0	0	0	0	0	0	0
Villa del Prado	25	1	4	15	1	2	1	1	0	0	0	0	0	0	0	0
Villaconejos	13	1	3	7	2	0	0	0	0	0	0	0	0	0	0	0
Villalbilla	18	0	2	14	0	2	0	0	0	0	0	0	0	0	0	0
Villamanrique de Tajo	1	0	1	0	0	0	0	0	0	0	0	0	0	0	0	0
Villamanta	13	0	2	8	0	2	1	0	0	0	0	0	0	0	0	0
Villanueva de la Cañada	26	0	2	7	9	3	2	1	2	0	0	0	0	0	0	0
Villanueva de Perales	3	0	1	1	1	0	0	0	0	0	0	0	0	0	0	0
Villanueva del Pardillo	11	0	1	5	4	1	0	0	0	0	0	0	0	0	0	0
Villar del Olmo	9	0	0	6	2	1	0	0	0	0	0	0	0	0	0	0
Villarejo de Salvanés	11	1	2	7	0	1	0	0	0	0	0	0	0	0	0	0
Villaviciosa de Odón	84	0	13	41	12	6	6	2	1	0	1	1	0	0	0	1
Villavieja del Lozoya	1	0	0	1	0	0	0	0	0	0	0	0	0	0	0	0
Zarzalejo	6	0	1	3	2	0	0	0	0	0	0	0	0	0	0	0

## AMBITOS GEOGRAFICOS

Área Metropolitana	24685	159	3344	11917	5731	1687	726	377	247	166	145	80	45	29	20	12
Madrid	15853	100	1638	7343	4099	1270	536	285	191	126	105	66	40	26	19	9
Álameda Central	4489	15	319	1891	1252	488	196	102	75	54	30	25	16	15	6	5
Periferia Noroeste	2640	12	235	1217	684	218	105	48	43	23	27	16	7	3	2	0
Periferia Este	1132	10	149	577	275	59	26	15	10	3	1	4	1	0	1	1
Periferia Sur	3577	35	505	1825	806	211	78	40	24	16	13	9	8	3	4	0
No consta	4015	28	430	1833	1082	294	131	80	39	30	34	12	8	5	6	3
Corona Metropolitana	8832	59	1706	4574	1632	417	190	92	56	40	40	14	5	3	1	3
Norte	1013	4	169	506	217	65	21	12	4	2	8	3	0	1	1	0
Sur	4583	30	1007	2470	728	157	88	37	21	17	18	6	3	1	0	0
Este	2300	24	447	1194	433	105	41	21	13	8	7	3	2	1	0	1
Oeste	936	1	83	404	254	90	40	22	18	13	7	2	0	0	0	2
Municipios no metropolitanos	2882	14	514	1465	546	169	56	49	22	21	12	6	4	2	2	0



## MATRIMONIOS QUE HAN FIJADO SU RESIDENCIA EN LA COMUNIDAD DE MADRID CLASIFICADOS POR EDAD DEL ESPOSO SEGUN LUGAR DE RESIDENCIA DEL MATRIMONIO (CONT.)

	GRUPOS DE EDAD DEL ESPOSO															
	TOTAL	15-19	20-24	25-29	30-34	35-39	40-44	45-49	50-54	55-59	60-64	65-69	70-74	75-79	80-84	85 y más
<b>RESIDENCIA DEL MATRIMONIO</b>																
<b>DISTRITOS Y BARRIOS DEL MUNICIPIO DE MADRID</b>																
Centro	716	4	74	280	192	82	37	17	7	4	6	2	5	3	1	2
Palacio	132	0	9	46	37	19	7	3	3	0	3	0	2	1	0	2
Embajadores	202	2	28	95	43	16	6	6	0	1	3	1	0	1	0	0
Cortes	68	2	9	28	16	8	3	1	0	0	0	0	1	0	0	0
Justicia	92	0	12	30	28	9	4	4	0	1	0	1	2	1	0	0
Universidad	171	0	12	63	53	21	13	3	4	1	0	0	0	0	1	0
Sol	44	0	4	16	13	7	3	0	0	1	0	0	0	0	0	0
No consta	7	0	0	2	2	2	1	0	0	0	0	0	0	0	0	0
Arganzuela	552	4	40	244	146	60	23	14	7	7	2	2	1	1	0	1
Imperial	81	1	4	31	25	9	5	5	0	1	0	0	0	0	0	0
Acacias	119	1	6	48	32	18	8	2	2	1	0	1	0	0	0	0
Chopera	101	0	6	41	32	10	3	3	4	1	0	1	0	0	0	0
Legazpi	35	1	2	18	3	9	0	1	0	0	1	0	0	0	0	0
Delicias	78	0	7	45	19	2	3	0	0	1	1	0	0	0	0	0
Palos de Moguer	121	0	13	53	30	12	4	3	1	3	0	0	1	1	0	0
Atocha	3	0	0	2	1	0	0	0	0	0	0	0	0	0	0	0
No consta	14	1	2	6	4	0	0	0	0	0	0	0	0	0	0	1
Retiro	442	2	22	191	120	47	18	12	13	6	3	3	1	4	0	0
Pacífico	133	0	5	67	34	15	2	3	2	3	1	0	0	1	0	0
Adelfas	47	0	5	21	11	7	0	1	0	0	1	1	0	0	0	0
Estrella	65	1	1	24	26	3	5	3	2	0	0	0	0	0	0	0
Ibiza	89	0	6	40	20	9	3	2	4	2	0	0	1	2	0	0
Jerónimos	32	0	3	12	8	3	2	1	2	0	0	1	0	0	0	0
Niño Jesús	59	0	2	20	16	8	6	1	2	1	1	1	0	1	0	0
No consta	17	1	0	7	5	2	0	1	1	0	0	0	0	0	0	0
Salamanca	708	0	39	296	198	71	43	18	13	11	7	5	4	1	1	1
Recoletos	93	0	6	33	29	8	5	3	3	2	1	2	1	0	0	0
Goya	137	0	7	58	36	11	13	3	4	0	0	1	2	1	1	0
Fuente del Berro	114	0	9	53	28	12	5	2	2	1	2	0	0	0	0	0
Guindalera	190	0	6	88	61	20	6	2	0	3	2	0	1	0	0	1
Lista	102	0	5	30	29	14	9	8	2	3	1	1	0	0	0	0
Castellana	60	0	4	29	13	5	3	0	2	2	1	1	0	0	0	0
No consta	12	0	2	5	2	1	2	0	0	0	0	0	0	0	0	0
Chamartín	716	0	33	322	202	83	29	22	9	7	4	3	1	1	0	0
El Viso	72	0	2	32	20	8	3	3	2	0	0	0	1	1	0	0
Prosperidad	208	0	9	93	62	24	11	7	0	1	1	0	0	0	0	0
Ciudad Jardín	94	0	8	48	23	10	0	3	1	1	0	0	0	0	0	0
Hispanoamérica	135	0	7	58	43	13	4	5	1	2	1	1	0	0	0	0
Nueva España	109	0	2	47	29	16	4	2	4	3	0	2	0	0	0	0
Castilla	88	0	5	35	24	12	7	2	1	0	2	0	0	0	0	0
No consta	10	0	0	9	1	0	0	0	0	0	0	0	0	0	0	0
Tetuán	695	3	69	299	197	73	18	9	13	7	0	3	1	1	1	1
Bellas Vistas	130	1	12	52	43	11	2	5	3	0	0	1	0	0	0	0
Cuatro Caminos	156	1	14	64	43	22	5	2	2	2	0	0	0	0	0	1
Castillejos	109	0	6	35	39	17	5	1	1	1	0	2	1	1	0	0
Almenara	77	1	11	34	19	5	2	1	2	2	0	0	0	0	0	0
Valdeacederas	120	0	14	61	25	12	4	0	1	2	0	0	0	0	1	0
Berruete	90	0	12	46	25	4	0	0	3	0	0	0	0	0	0	0
No consta	13	0	0	7	3	2	0	0	1	0	0	0	0	0	0	0
Chamberí	660	2	42	259	197	72	28	10	13	12	8	7	3	4	3	0
Gaztambide	113	0	8	49	32	11	3	2	4	0	1	2	0	1	0	0
Arapiles	109	0	14	41	27	12	4	3	1	0	2	2	2	1	0	0
Trafalgar	133	0	8	58	39	14	3	1	4	2	0	1	1	1	1	0
Almagro	102	2	3	33	41	9	5	0	3	3	2	0	0	0	1	0
Ríos Rosas	114	0	7	48	27	14	8	2	0	2	3	2	0	0	1	0
Vallehermoso	80	0	1	25	30	11	5	1	1	5	0	0	0	1	0	0
No consta	9	0	1	5	1	1	0	1	0	0	0	0	0	0	0	0



MATRIMONIOS QUE HAN FIJADO SU RESIDENCIA EN LA COMUNIDAD DE MADRID CLASIFICADOS POR EDAD DEL ESPOSO SEGUN LUGAR DE RESIDENCIA DEL MATRIMONIO (CONT.)

	GRUPOS DE EDAD DEL ESPOSO															
	TOTAL	15-19	20-24	25-29	30-34	35-39	40-44	45-49	50-54	55-59	60-64	65-69	70-74	75-79	80-84	85 y más
RESIDENCIA DEL MATRIMONIO																
DISTRITOS Y BARRIOS DEL MUNICIPIO DE MADRID (CONT.)																
Fuencarral-El Pardo	701	4	79	291	186	48	34	13	15	5	14	7	2	1	2	0
El Pardo	22	0	4	8	6	2	0	0	0	0	1	0	0	0	1	0
Fuentelelleina	17	0	1	10	2	0	1	0	1	2	0	0	0	0	0	0
Peña Grande	176	1	11	70	50	14	15	4	3	0	3	3	1	1	0	0
El Pilar	220	1	30	99	54	14	8	2	3	2	5	2	0	0	0	0
La Paz	97	0	1	37	32	7	7	4	4	0	4	0	1	0	0	0
Valverde	107	0	25	41	34	1	2	0	1	1	0	2	0	0	0	0
Mirasierra	44	1	5	17	7	7	1	3	2	0	1	0	0	0	0	0
El Goloso	9	1	2	3	0	2	0	0	1	0	0	0	0	0	0	0
No consta	9	0	0	6	1	1	0	0	0	0	0	0	0	0	1	0
Moncloa-Aravaca	416	3	33	184	110	43	14	9	12	1	3	1	2	1	0	0
Casa de Campo	59	0	2	31	18	5	0	2	0	0	0	0	0	1	0	0
Argüelles	95	1	5	40	30	7	7	0	3	1	0	0	1	0	0	0
Ciudad Universitaria	50	2	6	18	13	7	1	1	1	0	1	0	0	0	0	0
Valdezarza	129	0	11	71	24	13	3	4	2	0	1	0	0	0	0	0
Valdemarín	6	0	0	2	2	1	0	0	1	0	0	0	0	0	0	0
El Plantío	12	0	1	3	3	3	1	0	1	0	0	0	0	0	0	0
Aravaca	56	0	7	17	19	7	2	0	2	0	1	0	1	0	0	0
No consta	9	0	1	2	1	0	0	2	2	0	0	1	0	0	0	0
Latina	896	7	99	445	214	66	23	15	11	4	2	4	2	1	3	0
Los Cármenes	46	2	7	19	14	3	1	0	0	0	0	0	0	0	0	0
Puerta del Angel	188	1	15	92	47	14	3	6	4	2	0	0	2	1	1	0
Lucero	126	3	10	74	22	9	6	1	0	0	1	0	0	0	0	0
Aluche	241	1	33	109	59	19	8	2	5	2	1	2	0	0	0	0
Campamento	65	0	9	35	11	7	1	2	0	0	0	0	0	0	0	0
Las Águilas	223	0	24	115	57	14	3	4	2	0	0	2	0	0	2	0
No consta	7	0	1	1	4	0	1	0	0	0	0	0	0	0	0	0
Carabanchel	898	5	111	446	224	56	28	7	4	5	6	1	4	1	0	0
Comillas	98	0	13	48	23	5	6	1	0	1	0	0	0	1	0	0
Opañel	158	1	13	72	47	14	4	1	1	1	1	1	2	0	0	0
San Isidro	136	2	16	71	33	8	4	1	0	1	0	0	0	0	0	0
Vista Alegre	142	1	17	68	39	6	5	2	0	1	1	0	2	0	0	0
Puerta Bonita	150	0	18	72	40	9	7	0	1	0	3	0	0	0	0	0
Buenavista	114	1	17	68	17	7	1	2	1	0	0	0	0	0	0	0
Abrantes	95	0	16	45	23	7	1	0	1	1	1	0	0	0	0	0
No consta	5	0	1	2	2	0	0	0	0	0	0	0	0	0	0	0
Usera	402	12	61	196	83	31	7	3	3	3	2	0	0	1	0	0
Orcasitas	46	3	12	20	7	3	0	1	0	0	0	0	0	0	0	0
Orcasur	39	7	4	15	6	2	2	0	1	2	0	0	0	0	0	0
San Fermín	46	0	10	29	7	0	0	0	0	0	0	0	0	0	0	0
Almendrales	69	0	10	37	12	7	1	0	1	0	1	0	0	0	0	0
Moscardó	87	1	11	36	24	9	4	1	0	1	0	0	0	0	0	0
Zofío	54	0	7	31	12	3	0	0	0	0	1	0	0	0	0	0
Pradolongo	58	1	7	27	15	6	0	0	1	0	0	0	0	1	0	0
No consta	3	0	0	1	0	1	0	1	0	0	0	0	0	0	0	0
Puerta de Vallecas	872	10	144	462	183	33	13	10	4	4	3	3	2	0	1	0
Entrevías	128	3	25	65	26	1	1	2	1	1	0	1	1	0	1	0
San Diego	167	1	29	82	34	10	6	2	0	1	1	1	0	0	0	0
Palomeras Bajas	125	1	13	68	32	3	4	3	0	0	1	0	0	0	0	0
Palomeras Sureste	175	3	37	94	30	9	1	1	0	0	0	0	0	0	0	0
Portazgo	106	0	11	68	22	3	0	0	0	1	0	1	0	0	0	0
Numancia	165	2	26	83	39	7	1	2	3	1	1	0	0	0	0	0
No consta	6	0	3	2	0	0	0	0	0	0	0	0	1	0	0	0
Moratalaz	347	0	27	171	103	22	9	8	4	0	0	3	0	0	0	0
Pavones	32	0	7	14	6	2	1	0	1	0	0	1	0	0	0	0
Horcajo	1	0	1	0	0	0	0	0	0	0	0	0	0	0	0	0

**MATRIMONIOS QUE HAN FIJADO SU RESIDENCIA EN LA COMUNIDAD DE MADRID CLASIFICADOS POR EDAD DEL ESPOSO SEGUN LUGAR DE RESIDENCIA DEL MATRIMONIO (CONCL.)**

	GRUPOS DE EDAD DEL ESPOSO															
	TOTAL	15-19	20-24	25-29	30-34	35-39	40-44	45-49	50-54	55-59	60-64	65-69	70-74	75-79	80-84	85 y más
<b>RESIDENCIA DEL MATRIMONIO</b>																
<b>DISTRITOS Y BARRIOS DEL MUNICIPIO DE MADRID (CONCL.)</b>																
<b>Moratalaz (Concl.)</b>																
Marroquina	105	0	2	44	42	9	4	2	2	0	0	0	0	0	0	0
Media Legua	63	0	7	31	20	3	1	0	1	0	0	0	0	0	0	0
Fontarrón	60	0	5	37	14	1	1	1	0	0	0	1	0	0	0	0
Vinateros	83	0	5	45	19	7	2	4	0	0	0	1	0	0	0	0
No consta	3	0	0	0	2	0	0	1	0	0	0	0	0	0	0	0
<b>Ciudad Lineal</b>																
Ventas	203	0	18	104	55	13	7	3	0	1	1	1	0	0	0	0
Pueblo Nuevo	234	1	18	117	57	20	9	3	3	3	2	0	1	0	0	0
Quintana	105	0	6	54	31	6	1	2	1	2	0	2	0	0	0	0
Concepción	100	0	5	47	27	12	2	1	1	2	1	1	1	0	0	0
San Pascual	101	0	2	49	22	14	3	1	3	4	1	1	0	1	0	0
San Juan Bautista	38	0	2	19	7	6	1	1	1	1	0	0	0	0	0	0
Colina	24	0	1	12	5	2	1	1	1	0	1	0	0	0	0	0
Atalaya	11	0	2	4	2	2	0	1	0	0	0	0	0	0	0	0
Costillares	82	0	5	34	29	5	5	1	2	0	0	1	0	0	0	0
No consta	10	0	2	3	3	0	0	0	1	1	0	0	0	0	0	0
<b>Hortaleza</b>																
Palomas	10	0	0	3	3	2	0	1	0	0	0	1	0	0	0	0
Piovera	29	0	1	14	7	6	0	0	0	1	0	0	0	0	0	0
Canillas	146	1	14	72	38	8	6	4	0	2	1	0	0	0	0	0
Pinar del Rey	221	2	23	117	51	14	7	1	2	1	2	1	0	0	0	0
Apóstol Santiago	51	0	6	24	9	5	4	1	1	0	0	0	1	0	0	0
Valdefuentes	37	0	2	12	12	4	6	1	0	0	0	0	0	0	0	0
No consta	2	0	0	1	0	1	0	0	0	0	0	0	0	0	0	0
<b>Villaverde</b>																
San Andrés	165	0	36	86	27	11	2	3	0	0	0	0	0	0	0	0
San Cristóbal	66	0	11	36	12	3	1	0	2	0	0	1	0	0	0	0
Butarque	22	1	7	8	5	1	0	0	0	0	0	0	0	0	0	0
Los Rosales	107	0	16	67	21	1	1	1	0	0	0	0	0	0	0	0
Los Angeles	145	0	20	78	35	8	3	1	0	0	0	0	0	0	0	0
No consta	4	0	0	1	2	1	0	0	0	0	0	0	0	0	0	0
<b>Villa de Vallecas</b>																
Casco Histórico	154	1	25	90	25	5	5	3	0	0	0	0	0	0	0	0
Santa Eugenia	97	0	8	44	29	6	4	1	4	1	0	0	0	0	0	0
No consta	4	0	2	1	1	0	0	0	0	0	0	0	0	0	0	0
<b>Vicálvaro</b>																
Casco Histórico	142	1	26	82	24	3	3	0	0	1	1	0	0	0	0	1
Ambroz	67	1	15	34	9	3	3	0	0	1	0	0	0	0	0	1
No consta	75	0	11	48	15	0	0	0	0	0	1	0	0	0	0	0
<b>San Blas</b>																
Simancas	388	8	61	189	93	23	5	3	2	1	0	1	1	0	1	0
Hellín	80	0	10	50	10	5	2	1	0	0	0	1	1	0	0	0
Amposta	34	0	6	16	9	2	0	1	0	0	0	0	0	0	0	0
Arcos	38	0	12	18	5	3	0	0	0	0	0	0	0	0	0	0
Rosas	65	7	14	31	10	2	0	0	0	1	0	0	0	0	0	0
Rejas	23	0	2	7	10	2	2	0	0	0	0	0	0	0	0	0
Canillejas	26	1	0	15	8	2	0	0	0	0	0	0	0	0	0	0
El Salvador	96	0	15	40	33	6	0	0	1	0	0	0	0	0	1	0
No consta	26	0	2	12	8	1	1	1	1	0	0	0	0	0	0	0
<b>Barajas</b>																
Casco Histórico	119	1	16	56	30	7	5	4	0	0	0	0	0	0	0	0
Alameda de Osuna	29	0	9	12	6	1	0	1	0	0	0	0	0	0	0	0
Aeropuerto	51	1	2	22	16	5	4	1	0	0	0	0	0	0	0	0
Timón	15	0	2	8	2	1	1	1	0	0	0	0	0	0	0	0
Corralejos	18	0	1	12	4	0	0	1	0	0	0	0	0	0	0	0
No consta	3	0	1	2	0	0	0	0	0	0	0	0	0	0	0	0
No consta distrito Total	3	0	1	0	2	0	0	0	0	0	0	0	0	0	0	0
<b>Total</b>	<b>4015</b>	<b>28</b>	<b>430</b>	<b>1833</b>	<b>1082</b>	<b>294</b>	<b>131</b>	<b>80</b>	<b>39</b>	<b>30</b>	<b>34</b>	<b>12</b>	<b>8</b>	<b>5</b>	<b>6</b>	<b>3</b>

## MATRIMONIOS QUE HAN FIJADO SU RESIDENCIA EN LA COMUNIDAD DE MADRID CLASIFICADOS POR EDAD DE LA ESPOSA SEGUN LUGAR DE RESIDENCIA DEL MATRIMONIO

	GRUPOS DE EDAD DE LA ESPOSA														
	TOTAL	Menos de 15	15-19	20-24	25-29	30-34	35-39	40-44	45-49	50-54	55-59	60-64	65-69	70-74	75 y más
RESIDENCIA DEL MATRIMONIO															
TOTAL	27567	6	707	7193	13148	4114	1243	467	275	157	111	67	36	25	18
MUNICIPIOS															
Ajalvir	18	0	0	5	8	5	0	0	0	0	0	0	0	0	0
Alameda del Valle	1	0	0	1	0	0	0	0	0	0	0	0	0	0	0
Alamo (El)	26	0	0	10	13	0	1	1	0	0	0	0	0	1	0
Alcalá de Henares	839	0	41	295	363	85	35	8	8	2	1	0	1	0	0
Alcobendas	366	0	7	132	171	31	12	7	1	1	4	0	0	0	0
Alcorcón	615	0	10	198	290	79	20	8	4	1	1	1	3	0	0
Aldea del Fresno	8	0	0	4	4	0	0	0	0	0	0	0	0	0	0
Algete	91	0	1	25	50	10	5	0	0	0	0	0	0	0	0
Alpedrete	27	0	0	6	14	6	0	1	0	0	0	0	0	0	0
Ambite	2	0	0	1	1	0	0	0	0	0	0	0	0	0	0
Anchuelo	1	0	0	1	0	0	0	0	0	0	0	0	0	0	0
Aranjuez	218	0	8	76	104	22	4	2	0	1	0	1	0	0	0
Arganda del Rey	183	0	11	81	70	16	2	2	1	0	0	0	0	0	0
Arroyomolinos	17	0	0	4	10	2	0	0	0	1	0	0	0	0	0
Batres	4	0	0	3	1	0	0	0	0	0	0	0	0	0	0
Becerril de la Sierra	16	0	2	3	8	1	1	1	0	0	0	0	0	0	0
Belmonte de Tajo	8	0	1	3	4	0	0	0	0	0	0	0	0	0	0
Berruoco (El)	1	0	0	0	1	0	0	0	0	0	0	0	0	0	0
Boadilla del Monte	69	0	0	13	28	13	9	4	0	2	0	0	0	0	0
Boalo (El)	16	0	0	4	8	3	1	0	0	0	0	0	0	0	0
Braojos	2	0	0	0	1	0	1	0	0	0	0	0	0	0	0
Brea de Tajo	3	0	0	2	0	0	0	0	1	0	0	0	0	0	0
Brunete	20	0	1	6	12	1	0	0	0	0	0	0	0	0	0
Buitrago del Lozoya	7	0	0	3	3	1	0	0	0	0	0	0	0	0	0
Bustarviejo	4	0	0	0	2	1	1	0	0	0	0	0	0	0	0
Cabanillas de la Sierra	4	0	1	1	1	0	0	0	1	0	0	0	0	0	0
Cabrera (La)	8	0	1	2	3	1	1	0	0	0	0	0	0	0	0
Cadalso de los Vidrios	9	0	2	3	1	1	2	0	0	0	0	0	0	0	0
Camarma de Esteruelas	13	0	2	1	8	2	0	0	0	0	0	0	0	0	0
Campo Real	16	0	0	4	8	3	1	0	0	0	0	0	0	0	0
Canencia	3	0	0	1	1	1	0	0	0	0	0	0	0	0	0
Carabaña	6	0	1	3	2	0	0	0	0	0	0	0	0	0	0
Casarrubuelos	2	0	0	0	1	1	0	0	0	0	0	0	0	0	0
Cenicientos	10	0	0	5	5	0	0	0	0	0	0	0	0	0	0
Cercedilla	28	0	1	4	20	2	0	1	0	0	0	0	0	0	0
Ciempozuelos	84	0	4	33	37	8	1	0	1	0	0	0	0	0	0
Cobeña	14	0	0	5	8	1	0	0	0	0	0	0	0	0	0
Colmenar de Oreja	35	0	1	17	13	3	1	0	0	0	0	0	0	0	0
Colmenar del Arroyo	1	0	0	1	0	0	0	0	0	0	0	0	0	0	0
Colmenar Viejo	157	0	9	52	70	15	7	1	1	1	0	0	0	0	1
Colmenarejo	37	0	0	11	16	5	4	1	0	0	0	0	0	0	0
Collado-Mediano	27	0	0	7	14	5	1	0	0	0	0	0	0	0	0
Collado Villalba	288	0	4	83	140	37	13	7	2	1	1	0	0	0	0
Corpa	2	0	0	1	0	1	0	0	0	0	0	0	0	0	0
Coslada	321	0	5	107	148	40	12	3	2	3	0	1	0	0	0
Cubas	5	0	0	1	2	2	0	0	0	0	0	0	0	0	0
Chapinería	8	0	1	2	4	1	0	0	0	0	0	0	0	0	0
Chinchón	17	0	0	8	6	2	1	0	0	0	0	0	0	0	0
Daganzo de Arriba	16	0	0	7	5	3	0	0	0	0	1	0	0	0	0
Escorial (El)	72	0	2	12	38	12	4	2	1	1	0	0	0	0	0
Estremera	7	0	1	1	2	2	1	0	0	0	0	0	0	0	0
Fresnedillas	5	0	0	2	1	2	0	0	0	0	0	0	0	0	0
Fresno de Torote	1	0	0	1	0	0	0	0	0	0	0	0	0	0	0
Fuenlabrada	981	0	30	411	428	83	17	4	5	1	1	0	0	0	1
Fuente el Saz de Jarama	20	0	1	5	11	3	0	0	0	0	0	0	0	0	0
Fuentidueña de Tajo	6	0	2	1	2	0	1	0	0	0	0	0	0	0	0
Galapagar	158	0	8	28	91	21	4	3	3	0	0	0	0	0	0
Gargantilla del Lozoya	1	0	0	1	0	0	0	0	0	0	0	0	0	0	0
Getafe	635	0	23	249	266	66	15	6	6	2	1	0	0	0	1



## MATRIMONIOS QUE HAN FIJADO SU RESIDENCIA EN LA COMUNIDAD DE MADRID CLASIFICADOS POR EDAD DE LA ESPOSA SEGUN LUGAR DE RESIDENCIA DEL MATRIMONIO (CONT.)

	GRUPOS DE EDAD DE LA ESPOSA														
	TOTAL	Menos de 15	15-19	20-24	25-29	30-34	35-39	40-44	45-49	50-54	55-59	60-64	65-69	70-74	75 y más
RESIDENCIA DEL MATRIMONIO															
MUNICIPIOS (CONT.)															
Griñón	7	0	0	2	5	0	0	0	0	0	0	0	0	0	0
Guadalix de la Sierra	16	0	0	3	10	0	0	0	1	2	0	0	0	0	0
Guadarrama	66	0	3	17	24	12	6	0	0	2	1	0	0	1	0
Hiruela (La)	1	0	0	0	1	0	0	0	0	0	0	0	0	0	0
Hoyo de Manzanares	39	0	0	9	22	4	2	0	0	1	1	0	0	0	0
Humanes de Madrid	62	0	3	29	18	7	3	0	1	0	0	0	1	0	0
Leganés	798	0	27	300	371	65	18	6	4	3	0	3	0	1	0
Loeches	16	0	1	4	9	1	0	0	0	0	1	0	0	0	0
Lozoya	2	0	0	0	2	0	0	0	0	0	0	0	0	0	0
Lozoyuela-Navas-Sieteiglesias	4	0	0	1	3	0	0	0	0	0	0	0	0	0	0
Madarcos	2	0	0	1	1	0	0	0	0	0	0	0	0	0	0
Madrid	15853	6	341	3184	7811	2830	854	325	189	114	87	51	27	21	13
Majadahonda	176	0	5	33	83	33	11	5	5	0	0	0	0	0	1
Manzanares el Real	28	0	1	9	14	4	0	0	0	0	0	0	0	0	0
Meco	30	0	2	8	13	6	1	0	0	0	0	0	0	0	0
Mejorada del Campo	82	0	3	29	37	7	3	2	1	0	0	0	0	0	0
Miraflores de la Sierra	23	0	0	9	11	3	0	0	0	0	0	0	0	0	0
Moiar (El)	17	0	1	8	4	3	0	0	0	1	0	0	0	0	0
Molinos (Los)	11	0	0	5	5	0	1	0	0	0	0	0	0	0	0
Montejo de la Sierra	1	0	0	0	1	0	0	0	0	0	0	0	0	0	0
Moraleja de Enmedio	17	0	0	6	9	1	0	0	0	1	0	0	0	0	0
Moralzarzal	23	0	1	7	8	3	2	1	0	0	0	0	1	0	0
Morata de Tajuña	36	0	0	20	14	1	0	0	1	0	0	0	0	0	0
Móstoles	951	0	20	342	431	97	28	18	5	5	2	3	0	0	0
Navacerrada	10	0	0	3	6	0	0	0	0	0	0	1	0	0	0
Navalagamella	2	0	0	0	1	1	0	0	0	0	0	0	0	0	0
Navalcarnero	62	0	2	25	28	4	0	2	0	1	0	0	0	0	0
Navarredonda	1	0	0	0	0	0	1	0	0	0	0	0	0	0	0
Navas del Rey	5	0	0	3	2	0	0	0	0	0	0	0	0	0	0
Nuevo Baztán	9	0	0	2	4	2	0	1	0	0	0	0	0	0	0
Olmeda de las Fuentes	1	0	0	1	0	0	0	0	0	0	0	0	0	0	0
Orusco	2	0	0	1	0	1	0	0	0	0	0	0	0	0	0
Paracuellos de Jarama	31	0	0	7	20	3	1	0	0	0	0	0	0	0	0
Parla	421	0	30	207	143	28	4	2	5	1	0	1	0	0	0
Pedrezuela	2	0	0	0	1	1	0	0	0	0	0	0	0	0	0
Pelayos de la Presa	1	0	0	0	0	1	0	0	0	0	0	0	0	0	0
Perales de Tajuña	7	0	2	3	1	0	0	0	0	0	0	0	1	0	0
Pezuela de las Torres	3	0	0	1	1	0	0	0	1	0	0	0	0	0	0
Piñilla del Valle	1	0	0	0	0	0	0	1	0	0	0	0	0	0	0
Pinto	182	0	12	58	91	14	4	1	2	0	0	0	0	0	0
Piñuecar	4	0	0	2	2	0	0	0	0	0	0	0	0	0	0
Pozuelo de Alarcón	294	0	1	45	157	62	17	6	4	0	2	0	0	0	0
Quijorna	7	0	1	3	2	1	0	0	0	0	0	0	0	0	0
Rascafría	11	0	0	5	2	3	1	0	0	0	0	0	0	0	0
Redueña	1	0	0	0	1	0	0	0	0	0	0	0	0	0	0
Ribatejada	5	0	0	2	0	2	0	1	0	0	0	0	0	0	0
Rivas-Vaciamadrid	159	0	2	38	91	21	4	3	0	0	0	0	0	0	0
Robledillo de la Jara	1	0	0	0	1	0	0	0	0	0	0	0	0	0	0
Robledo de Chavela	9	0	0	3	4	2	0	0	0	0	0	0	0	0	0
Rozas de Madrid (Las)	256	0	5	49	133	40	13	4	8	3	1	0	0	0	0
San Agustín de Guadalix	26	0	1	8	12	5	0	0	0	0	0	0	0	0	0
San Fernando de Henares	256	0	1	94	118	25	14	2	1	0	0	1	0	0	0
San Lorenzo del Escorial	47	0	1	12	26	5	1	1	0	1	0	0	0	0	0
San Martín de la Vega	109	0	8	52	40	5	3	1	0	0	0	0	0	0	0
San Martín de Valdeiglesias	32	0	1	12	15	3	1	0	0	0	0	0	0	0	0
San Sebastián de los Reyes	341	0	6	103	169	42	12	5	0	0	1	1	1	1	0
Santa María de la Alameda	7	0	0	0	5	1	1	0	0	0	0	0	0	0	0
Santorcaz	4	0	0	2	2	0	0	0	0	0	0	0	0	0	0
Santos de la Humosa (Los)	2	0	0	0	1	0	0	0	0	0	0	1	0	0	0
Serna del Monte (La)	1	0	0	0	0	1	0	0	0	0	0	0	0	0	0
Serranillos del Valle	4	0	0	1	2	1	0	0	0	0	0	0	0	0	0



## MATRIMONIOS QUE HAN FIJADO SU RESIDENCIA EN LA COMUNIDAD DE MADRID CLASIFICADOS POR EDAD DE LA ESPOSA SEGUN LUGAR DE RESIDENCIA DEL MATRIMONIO (CONT.)

	GRUPOS DE EDAD DE LA ESPOSA														
	TOTAL	Menos de 15	15-19	20-24	25-29	30-34	35-39	40-44	45-49	50-54	55-59	60-64	65-69	70-74	75 y más
RESIDENCIA DEL MATRIMONIO															
MUNICIPIOS (CONCL.)															
Sevilla la Nueva	23	0	0	10	8	3	2	0	0	0	0	0	0	0	0
Somosierra	1	0	0	1	0	0	0	0	0	0	0	0	0	0	0
Soto del Real	17	0	1	2	11	1	0	1	1	0	0	0	0	0	0
Talamanca de Jarama	13	0	1	2	5	2	1	1	0	0	1	0	0	0	0
Tielmes	9	0	2	4	2	1	0	0	0	0	0	0	0	0	0
Titulcia	6	0	0	2	3	1	0	0	0	0	0	0	0	0	0
Torrejón de Ardoz	574	0	15	216	258	54	15	8	1	3	3	0	1	0	0
Torrejón de la Calzada	17	0	0	10	6	0	1	0	0	0	0	0	0	0	0
Torrejón de Velasco	10	0	1	4	5	0	0	0	0	0	0	0	0	0	0
Torrelaguna	9	0	1	1	3	3	0	0	0	0	0	1	0	0	0
Torrelorones	60	0	1	6	25	20	3	1	3	0	1	0	0	0	0
Torremocha de Jarama	2	0	0	0	2	0	0	0	0	0	0	0	0	0	0
Torres de la Alameda	42	0	0	20	20	2	0	0	0	0	0	0	0	0	0
Tres Cantos	149	0	0	26	75	28	15	3	2	0	0	0	0	0	0
Valdaracete	7	0	0	5	2	0	0	0	0	0	0	0	0	0	0
Valdeavero	2	0	0	1	1	0	0	0	0	0	0	0	0	0	0
Valdelaguna	2	0	0	1	1	0	0	0	0	0	0	0	0	0	0
Valdemanco	4	0	0	1	1	1	1	0	0	0	0	0	0	0	0
Valdemorillo	24	0	1	6	12	3	1	0	1	0	0	0	0	0	0
Valdemoro	154	0	7	61	67	11	6	1	1	0	0	0	0	0	0
Valdeolmos	6	0	1	1	2	1	1	0	0	0	0	0	0	0	0
Valdepiélagos	2	0	0	0	1	0	1	0	0	0	0	0	0	0	0
Valdetorres de Jarama	13	0	3	3	6	0	0	0	0	1	0	0	0	0	0
Valdilecha	19	0	3	10	4	1	0	0	0	0	0	1	0	0	0
Valverde de Alcalá	2	0	0	1	1	0	0	0	0	0	0	0	0	0	0
Velilla de San Antonio	38	0	0	16	16	5	1	0	0	0	0	0	0	0	0
Vellón (El)	2	0	0	1	0	1	0	0	0	0	0	0	0	0	0
Venturada	3	0	0	0	1	2	0	0	0	0	0	0	0	0	0
Villa del Prado	25	0	0	13	10	1	1	0	0	0	0	0	0	0	0
Villaconejos	13	0	3	6	4	0	0	0	0	0	0	0	0	0	0
Villaalbilla	18	0	0	4	11	3	0	0	0	0	0	0	0	0	0
Villamanrique de Tajo	1	0	0	1	0	0	0	0	0	0	0	0	0	0	0
Villamanta	13	0	0	4	7	0	2	0	0	0	0	0	0	0	0
Villanueva de la Cañada	26	0	0	4	14	6	1	1	0	0	0	0	0	0	0
Villanueva de Perales	3	0	0	2	1	0	0	0	0	0	0	0	0	0	0
Villanueva del Pardillo	11	0	1	3	5	2	0	0	0	0	0	0	0	0	0
Villar del Olmo	9	0	0	3	3	1	2	0	0	0	0	0	0	0	0
Villarejo de Salván	11	0	2	5	3	1	0	0	0	0	0	0	0	0	0
Villaviciosa de Odón	84	0	2	22	42	8	5	2	1	1	0	0	0	0	1
Villavieja del Lozoya	1	0	0	0	0	1	0	0	0	0	0	0	0	0	0
Zarzalejo	6	0	0	1	4	1	0	0	0	0	0	0	0	0	0
AMBITOS GEOGRAFICOS															
Área Metropolitana	24685	6	597	6239	11841	3783	1147	434	255	143	104	62	33	23	18
Madrid	15853	6	341	3184	7811	2830	854	325	189	114	87	51	27	21	13
Almendra Central	4489	0	70	708	2124	937	323	130	69	52	27	15	17	9	8
Periferia Noroeste	2640	0	43	459	1361	454	171	63	32	24	16	10	3	4	0
Periferia Este	1132	1	29	262	586	179	35	16	14	2	5	0	0	1	2
Periferia Sur	3577	2	107	908	1761	531	144	52	25	17	14	11	3	1	1
No consta	4015	3	92	847	1979	729	181	64	49	19	25	15	4	6	2
Corona Metropolitana	8832	0	256	3055	4030	953	293	109	66	29	17	11	6	2	5
Norte	1013	0	22	313	485	116	46	16	4	2	5	1	1	1	1
Sur	4583	0	152	1765	2020	432	106	45	31	13	5	8	3	1	2
Este	2300	0	67	802	1051	240	85	26	13	8	4	2	2	0	0
Oeste	936	0	15	175	474	165	56	22	18	6	3	0	0	0	2
Municipios no metropolitanos	2882	0	110	954	1307	331	96	33	20	14	7	5	3	2	0

## MATRIMONIOS QUE HAN FIJADO SU RESIDENCIA EN LA COMUNIDAD DE MADRID CLASIFICADOS POR EDAD DE LA ESPOSA SEGUN LUGAR DE RESIDENCIA DEL MATRIMONIO (CONT.)

	GRUPOS DE EDAD DE LA ESPOSA														
	TOTAL	Menos de 15	15-19	20-24	25-29	30-34	35-39	40-44	45-49	50-54	55-59	60-64	65-69	70-74	75 y más
RESIDENCIA DEL MATRIMONIO															
DISTRITOS Y BARRIOS DEL MUNICIPIO DE MADRID															
Centro	716	0	22	126	305	154	53	19	12	8	3	6	4	3	1
Palacio	132	0	2	20	61	27	8	3	3	1	1	3	2	0	1
Embajadores	202	0	7	41	89	38	14	5	2	2	0	2	1	1	0
Cortes	68	0	4	12	28	15	7	0	2	0	0	0	0	0	0
Justicia	92	0	4	17	33	22	2	4	4	2	1	1	1	1	0
Universidad	171	0	4	27	72	42	15	5	1	3	1	0	0	1	0
Sol	44	0	1	9	19	7	6	2	0	0	0	0	0	0	0
No consta	7	0	0	0	3	3	1	0	0	0	0	0	0	0	0
Arganzuela	552	0	12	85	270	115	45	10	7	2	3	1	0	2	0
Imperial	81	0	3	12	35	21	8	1	1	0	0	0	0	0	0
Acacias	119	0	2	16	58	23	15	2	1	1	0	1	0	0	0
Chopera	101	0	2	13	52	22	9	1	0	1	0	0	0	1	0
Legazpi	35	0	1	8	13	8	2	2	1	0	0	0	0	0	0
Delicias	78	0	2	13	44	10	6	1	1	0	1	0	0	0	0
Palos de Moguer	121	0	0	21	58	29	5	3	3	0	2	0	0	0	0
Atocha	3	0	0	0	3	0	0	0	0	0	0	0	0	0	0
No consta	14	0	2	2	7	2	0	0	0	0	0	0	0	1	0
Retiro	442	0	6	68	214	98	23	14	3	7	2	4	2	0	1
Pacífico	133	0	0	15	80	27	7	2	1	1	0	0	0	0	0
Adelfas	47	0	1	8	23	11	2	0	1	0	0	1	0	0	0
Estrella	65	0	1	6	35	14	4	3	1	1	0	0	0	0	0
Ibiza	89	0	3	19	38	13	5	5	0	2	2	2	0	0	0
Jerónimos	32	0	0	7	14	7	1	1	0	1	0	0	1	0	0
Niño Jesús	59	0	1	9	20	20	3	2	0	1	0	1	1	0	1
No consta	17	0	0	4	4	6	1	1	0	1	0	0	0	0	0
Salamanca	708	0	4	106	335	142	57	27	12	11	2	1	6	1	4
Recoletos	93	0	1	13	44	14	7	5	3	2	0	0	3	0	1
Goya	137	0	1	17	60	31	18	3	2	1	0	0	2	0	2
Fuente del Berro	114	0	0	16	59	24	6	5	1	2	0	0	1	0	0
Guindalera	190	0	1	30	102	39	10	3	2	1	0	0	0	1	1
Lista	102	0	0	15	35	25	9	10	3	3	2	0	0	0	0
Castellana	60	0	1	11	30	8	5	1	1	2	0	1	0	0	0
No consta	12	0	0	4	5	1	2	0	0	0	0	0	0	0	0
Chamartín	716	0	0	102	364	146	57	23	12	7	4	0	0	0	1
El Viso	72	0	0	11	40	11	5	2	0	1	0	0	0	0	0
Prosperidad	208	0	0	30	98	52	18	8	1	0	1	0	0	0	0
Ciudad Jardín	94	0	0	15	54	15	6	3	0	1	0	0	0	0	0
Hispanoamérica	135	0	0	13	79	25	7	5	2	2	2	0	0	0	0
Nueva España	109	0	0	20	49	21	9	2	4	3	0	0	0	0	1
Castilla	88	0	0	13	36	21	11	3	3	1	0	0	0	0	0
No consta	10	0	0	0	8	1	1	0	0	0	0	0	0	0	0
Tetuán	695	0	19	127	316	147	45	20	9	4	5	0	1	1	1
Bellas Vistas	130	0	3	22	57	32	7	6	2	0	0	0	0	1	0
Cuatro Caminos	156	0	3	27	68	34	16	5	1	0	1	0	0	0	1
Castillejos	109	0	2	11	59	23	7	1	1	1	3	0	1	0	0
Almenara	77	0	5	15	35	14	2	3	2	1	0	0	0	0	0
Valdeacederas	120	0	3	28	54	23	5	3	3	1	0	0	0	0	0
Berruguete	90	0	3	23	36	20	5	1	0	1	1	0	0	0	0
No consta	13	0	0	1	7	1	3	1	0	0	0	0	0	0	0
Chamberí	660	0	7	94	320	135	43	17	14	13	8	3	4	2	0
Gaztambide	113	0	1	17	62	17	5	4	1	3	2	0	1	0	0
Arapiles	109	0	2	18	49	26	6	2	3	1	1	0	1	0	0
Trafalgar	133	0	1	22	58	30	12	2	2	0	1	2	1	2	0
Almagro	102	0	1	15	46	24	4	5	2	4	0	0	1	0	0
Ríos Rosas	114	0	1	13	57	22	11	3	2	2	2	1	0	0	0
Vallehermoso	80	0	0	6	44	15	5	1	4	3	2	0	0	0	0
No consta	9	0	1	3	4	1	0	0	0	0	0	0	0	0	0

## MATRIMONIOS QUE HAN FIJADO SU RESIDENCIA EN LA COMUNIDAD DE MADRID CLASIFICADOS POR EDAD DE LA ESPOSA SEGUN LUGAR DE RESIDENCIA DEL MATRIMONIO (CONT.)

	GRUPOS DE EDAD DE LA ESPOSA														
	TOTAL	Menos de 15	15-19	20-24	25-29	30-34	35-39	40-44	45-49	50-54	55-59	60-64	65-69	70-74	75 y más
RESIDENCIA DEL MATRIMONIO															
DISTRITOS Y BARRIOS DEL MUNICIPIO DE MADRID (CONT.)															
Fuencarral-El Pardo	701	0	14	140	308	136	55	13	12	8	8	5	1	1	0
El Pardo	22	0	0	4	9	7	1	0	1	0	0	0	0	0	0
Fuente Arreina	17	0	1	1	9	4	1	0	0	1	0	0	0	0	0
Peña Grande	176	0	1	32	78	35	14	8	3	1	3	1	0	0	0
El Pilar	220	0	3	57	98	30	20	1	2	3	3	2	1	0	0
La Paz	97	0	0	9	44	22	12	3	4	2	0	1	0	0	0
Valverde	107	0	5	28	48	18	3	1	1	0	1	1	0	1	0
Mirasierra	44	0	3	5	18	14	2	0	1	1	0	0	0	0	0
El Goloso	9	0	1	2	1	4	1	0	0	0	0	0	0	0	0
No consta	9	0	0	2	3	2	1	0	0	0	1	0	0	0	0
Moncloa-Aravaca	416	0	8	55	245	57	24	17	2	3	0	4	0	1	0
Casa de Campo	59	0	1	9	32	12	4	0	0	0	0	1	0	0	0
Argüelles	95	0	3	7	56	15	7	6	0	0	0	1	0	0	0
Ciudad Universitaria	50	0	1	7	30	6	3	1	0	2	0	0	0	0	0
Valdezarza	129	0	1	19	85	10	7	4	1	1	0	1	0	0	0
Valdemarín	6	0	0	1	4	0	1	0	0	0	0	0	0	0	0
El Plantío	12	0	0	3	4	4	1	0	0	0	0	0	0	0	0
Aravaca	56	0	1	9	32	8	0	4	1	0	0	0	0	1	0
No consta	9	0	1	0	2	2	1	2	0	0	0	1	0	0	0
Latina	896	2	18	188	448	149	47	18	11	5	7	2	1	0	0
Los Cármenes	46	0	6	9	19	9	0	1	2	0	0	0	0	0	0
Puerta del Ángel	188	0	3	37	88	36	8	5	5	3	2	1	0	0	0
Lucero	126	2	4	24	60	22	10	3	0	1	0	0	0	0	0
Aluche	241	0	3	49	127	34	17	4	3	1	3	0	0	0	0
Campamento	65	0	0	17	34	11	2	1	0	0	0	0	0	0	0
Las Águilas	223	0	2	51	119	34	9	3	1	0	2	1	1	0	0
No consta	7	0	0	1	1	3	1	1	0	0	0	0	0	0	0
Carabanchel	898	0	20	217	445	138	46	14	4	4	4	4	0	1	1
Comillas	98	0	1	22	52	18	2	2	1	0	0	0	0	0	0
Opañel	158	0	4	32	81	25	8	1	1	2	2	2	0	0	0
San Isidro	136	0	3	33	71	16	9	3	0	0	1	0	0	0	0
Vista Alegre	142	0	3	34	70	18	9	4	0	1	0	1	0	1	1
Puerta Bonita	150	0	3	35	71	29	9	0	0	1	1	1	0	0	0
Buenavista	114	0	1	39	53	14	5	2	0	0	0	0	0	0	0
Abrantes	95	0	4	21	45	17	4	2	2	0	0	0	0	0	0
No consta	5	0	1	1	2	1	0	0	0	0	0	0	0	0	0
Usera	402	0	21	98	190	64	17	4	3	1	2	1	1	0	0
Orcasitas	46	0	6	11	22	4	2	1	0	0	0	0	0	0	0
Orcasur	39	0	6	6	17	8	0	1	0	1	0	0	0	0	0
San Fermín	46	0	2	19	19	4	1	0	1	0	0	0	0	0	0
Almendrales	69	0	2	14	39	10	3	0	0	0	0	1	0	0	0
Moscardó	87	0	1	16	43	21	5	0	0	0	1	0	0	0	0
Zofío	54	0	2	13	28	8	2	0	0	0	1	0	0	0	0
Pradolongo	58	0	2	19	21	8	4	2	1	0	0	0	1	0	0
No consta	3	0	0	0	1	1	0	0	1	0	0	0	0	0	0
Puerta de Vallecas	872	0	35	251	416	122	19	12	5	6	1	4	1	0	0
Entrevías	128	0	14	41	51	15	1	4	1	1	0	0	0	0	0
San Diego	167	0	6	51	77	24	3	1	1	1	1	2	0	0	0
Palomeras Bajas	125	0	0	33	63	20	4	3	1	0	0	0	1	0	0
Palomeras Sureste	175	0	9	56	84	20	4	2	0	0	0	0	0	0	0
Portazgo	106	0	2	27	62	12	1	0	0	2	0	0	0	0	0
Numancia	165	0	4	39	78	31	6	2	2	2	0	1	0	0	0
No consta	6	0	0	4	1	0	0	0	0	0	0	1	0	0	0
Moratalaz	347	0	4	61	197	60	13	3	5	1	2	0	0	1	0
Pavones	32	0	1	12	13	4	0	1	0	1	0	0	0	0	0
Horcajo	1	0	0	1	0	0	0	0	0	0	0	0	0	0	0



## MATRIMONIOS QUE HAN FIJADO SU RESIDENCIA EN LA COMUNIDAD DE MADRID CLASIFICADOS POR EDAD DE LA ESPOSA SEGUN LUGAR DE RESIDENCIA DEL MATRIMONIO (CONCL.)

	GRUPOS DE EDAD DE LA ESPOSA														
	TOTAL	Menos de 15	15-19	20-24	25-29	30-34	35-39	40-44	45-49	50-54	55-59	60-64	65-69	70-74	75 y más
RESIDENCIA DEL MATRIMONIO															
DISTRITOS Y BARRIOS DEL MUNICIPIO DE MADRID (CONCL.)															
Moratalaz (Concl.)															
Marroquina	105	0	0	15	59	24	6	0	1	0	0	0	0	0	0
Media Legua	63	0	2	6	40	11	2	1	1	0	0	0	0	0	0
Fontarrón	60	0	1	15	33	7	2	0	1	0	0	0	0	1	0
Vinateros	83	0	0	11	51	13	3	1	2	0	2	0	0	0	0
No consta	3	0	0	1	1	1	0	0	0	0	0	0	0	0	0
Ciudad Lineal	908	0	4	154	475	163	61	18	14	9	6	1	1	2	0
Ventas	203	0	2	49	105	27	14	3	1	0	1	0	0	1	0
Pueblo Nuevo	234	0	1	41	131	33	18	3	3	2	0	1	0	1	0
Quintana	105	0	0	12	62	23	2	2	1	2	1	0	0	0	0
Concepción	100	0	0	13	51	22	6	2	3	1	2	0	0	0	0
San Pascual	101	0	0	14	41	29	7	2	2	3	2	0	1	0	0
San Juan Bautista	38	0	1	9	15	4	6	3	0	0	0	0	0	0	0
Colina	24	0	0	4	12	5	1	1	1	0	0	0	0	0	0
Atalaya	11	0	0	3	6	1	1	0	0	0	0	0	0	0	0
Costillares	82	0	0	8	47	17	4	2	3	1	0	0	0	0	0
No consta	10	0	0	1	5	2	2	0	0	0	0	0	0	0	0
Hortaleza	496	0	10	90	270	78	25	12	4	4	2	0	1	0	0
Palomas	10	0	0	3	4	1	0	1	0	1	0	0	0	0	0
Piovera	29	0	0	5	16	6	1	1	0	0	0	0	0	0	0
Canillas	146	0	3	26	76	30	4	3	3	0	1	0	0	0	0
Pinar del Rey	221	0	5	44	124	28	11	4	1	3	1	0	0	0	0
Apóstol Santiago	51	0	2	8	29	7	3	1	0	0	0	0	1	0	0
Valdefuentes	37	0	0	4	20	5	6	2	0	0	0	0	0	0	0
No consta	2	0	0	0	1	1	0	0	0	0	0	0	0	0	0
Villaverde	509	0	13	154	262	58	15	4	2	1	0	0	0	0	0
San Andrés	165	0	5	56	75	21	5	2	0	1	0	0	0	0	0
San Cristóbal	66	0	2	18	34	5	3	2	2	0	0	0	0	0	0
Butarque	22	0	1	9	9	3	0	0	0	0	0	0	0	0	0
Los Rosales	107	0	3	35	58	9	2	0	0	0	0	0	0	0	0
Los Angeles	145	0	2	35	85	19	4	0	0	0	0	0	0	0	0
No consta	4	0	0	1	1	1	1	0	0	0	0	0	0	0	0
Villa de Vallecas	255	0	5	59	134	39	11	3	3	1	0	0	0	0	0
Casco Histórico	154	0	1	43	85	16	5	2	2	0	0	0	0	0	0
Santa Eugenia	97	0	3	14	48	23	6	1	1	1	0	0	0	0	0
No consta	4	0	1	2	1	0	0	0	0	0	0	0	0	0	0
Vicálvaro	142	0	4	46	68	14	5	2	2	0	0	0	0	0	1
Casco Histórico	67	0	1	24	28	8	3	1	1	0	0	0	0	0	1
Ambroz	75	0	3	22	40	6	2	1	1	0	0	0	0	0	0
San Blas	388	1	16	96	187	66	6	8	4	0	3	0	0	0	1
Simancas	80	0	1	23	38	10	2	3	1	0	2	0	0	0	0
Hellín	34	0	2	9	16	5	0	2	0	0	0	0	0	0	0
Amposta	38	0	0	12	20	3	2	0	1	0	0	0	0	0	0
Arcos	65	1	9	22	26	6	0	0	1	0	0	0	0	0	0
Rosas	23	0	0	2	11	9	1	0	0	0	0	0	0	0	0
Rejas	26	0	0	4	18	4	0	0	0	0	0	0	0	0	0
Canillejas	96	0	4	19	47	21	1	1	1	0	1	0	0	0	1
El Salvador	26	0	0	5	11	8	0	2	0	0	0	0	0	0	0
Barajas	119	0	7	20	63	20	6	3	0	0	0	0	0	0	0
Casco Histórico	29	0	3	9	13	2	1	1	0	0	0	0	0	0	0
Alameda de Osuna	51	0	2	4	29	11	3	2	0	0	0	0	0	0	0
Aeropuerto	15	0	0	4	7	3	1	0	0	0	0	0	0	0	0
Timón	18	0	1	2	12	2	1	0	0	0	0	0	0	0	0
Corralejos	3	0	0	1	1	1	0	0	0	0	0	0	0	0	0
No consta	3	0	1	0	1	1	0	0	0	0	0	0	0	0	0
No consta distrito Total	4015	3	92	847	1979	729	181	64	49	19	25	15	4	6	2



MATRIMONIOS QUE HAN FIJADO SU RESIDENCIA EN LA COMUNIDAD DE MADRID CLASIFICADOS POR EDAD DE LA ESPOSA SEGUN EL ESTADO CIVIL DE CADA CONTRAYENTE Y EDAD DEL ESPOSO.

	GRUPOS DE EDAD DE LA ESPOSA														
	TOTAL	Menos de 15	15-19	20-24	25-29	30-34	35-39	40-44	45-49	50-54	55-59	60-64	65-69	70-74	75 y más
EDAD DEL ESPOSO															
TODOS ESPOSOS/TODAS ESPOSAS	27567	6	707	7193	13148	4114	1243	467	275	157	111	67	36	25	18
De 15 a 19	173	2	109	50	9	2	1	0	0	0	0	0	0	0	0
De 20 a 24	3858	4	419	2475	817	119	16	7	0	1	0	0	0	0	0
De 25 a 29	13382	0	137	3811	8296	988	121	17	7	4	1	0	0	0	0
De 30 a 34	6277	0	34	690	3307	1899	290	40	14	2	1	0	0	0	0
De 35 a 39	1856	0	6	110	506	733	389	88	19	3	2	0	0	0	0
De 40 a 44	782	0	1	38	130	228	217	123	35	5	4	1	0	0	0
De 45 a 49	426	0	1	13	55	80	122	77	58	13	4	3	0	0	0
De 50 a 54	269	0	0	1	18	37	51	62	47	37	10	4	2	0	0
De 55 a 59	187	0	0	4	6	13	22	29	40	38	24	8	3	0	0
De 60 a 64	157	0	0	1	2	12	9	20	33	24	29	20	4	3	0
De 65 a 69	86	0	0	0	0	1	3	2	13	23	15	12	8	6	3
De 70 a 74	49	0	0	0	1	0	1	1	4	6	9	8	9	7	3
De 75 y más	65	0	0	0	1	2	1	1	5	2	11	11	10	9	12
ESPOSOS SOLTEROS/ESPOSAS SOLTERAS	24877	6	701	7079	12620	3419	733	169	77	28	21	11	7	3	3
De 15 a 19	172	2	109	49	9	2	1	0	0	0	0	0	0	0	0
De 20 a 24	3828	4	419	2471	808	108	14	3	0	0	1	0	0	0	0
De 25 a 29	13145	0	132	3790	8203	910	94	10	5	1	0	0	0	0	0
De 30 a 34	5788	0	33	652	3143	1730	208	14	8	0	0	0	0	0	0
De 35 a 39	1312	0	6	82	370	541	255	45	12	0	1	0	0	0	0
De 40 a 44	367	0	1	27	65	100	98	58	13	3	2	0	0	0	0
De 45 a 49	128	0	1	6	15	18	42	24	15	3	3	1	0	0	0
De 50 a 54	59	0	0	0	6	7	13	8	11	8	3	2	1	0	0
De 55 a 59	36	0	0	2	1	1	5	5	8	8	5	0	1	0	0
De 60 a 64	18	0	0	0	0	1	3	1	3	2	2	5	1	0	0
De 65 a 69	15	0	0	0	0	1	0	1	0	3	3	3	3	1	0
De 70 a 74	3	0	0	0	0	0	0	0	0	0	1	0	0	1	1
De 75 y más	6	0	0	0	0	0	0	0	2	0	0	0	1	1	2
TODOS ESPOSOS/ESPOSAS SOLTERAS	26340	6	707	7176	12986	3800	969	294	164	90	63	37	25	12	11
De 15 a 19	172	2	109	49	9	2	1	0	0	0	0	0	0	0	0
De 20 a 24	3831	4	419	2473	809	108	14	3	0	0	1	0	0	0	0
De 25 a 29	13198	0	137	3805	8229	917	94	10	5	1	0	0	0	0	0
De 30 a 34	6023	0	34	684	3254	1803	221	17	9	1	0	0	0	0	0
De 35 a 39	1647	0	6	109	481	664	316	55	15	0	1	0	0	0	0
De 40 a 44	632	0	1	37	127	191	164	84	21	4	2	1	0	0	0
De 45 a 49	316	0	1	13	51	65	93	52	29	8	3	1	0	0	0
De 50 a 54	176	0	0	1	17	26	38	36	26	23	5	2	2	0	0
De 55 a 59	121	0	0	4	5	10	16	19	26	23	14	2	2	0	0
De 60 a 64	99	0	0	1	2	11	8	15	20	8	13	16	3	2	0
De 65 a 69	52	0	0	0	0	1	2	2	7	16	8	6	4	5	1
De 70 a 74	26	0	0	0	1	0	1	0	2	4	6	3	5	1	3
De 75 y más	47	0	0	0	1	2	1	1	4	2	10	6	9	4	7
ESPOSOS SOLTEROS/TODAS LAS ESPOSAS	25565	6	701	7093	12747	3638	903	240	112	45	37	23	9	5	6
De 15 a 19	173	2	109	50	9	2	1	0	0	0	0	0	0	0	0
De 20 a 24	3854	4	419	2472	816	119	16	7	0	1	0	0	0	0	0
De 25 a 29	13316	0	132	3796	8263	977	120	16	7	4	1	0	0	0	0
De 30 a 34	6005	0	33	657	3185	1809	271	35	13	1	1	0	0	0	0
De 35 a 39	1426	0	6	82	382	579	297	61	15	2	2	0	0	0	0
De 40 a 44	434	0	1	28	66	116	119	75	21	4	4	0	0	0	0
De 45 a 49	162	0	1	6	18	22	53	28	23	4	4	3	0	0	0
De 50 a 54	81	0	0	0	7	11	17	8	14	14	5	4	1	0	0
De 55 a 59	53	0	0	2	1	1	6	8	11	9	8	5	2	0	0
De 60 a 64	26	0	0	0	0	1	3	1	3	3	6	6	2	1	0
De 65 a 69	22	0	0	0	0	1	0	1	2	4	4	4	3	1	2
De 70 a 74	5	0	0	0	0	0	0	0	0	0	1	1	0	2	1
De 75 y más	8	0	0	0	0	0	0	0	3	0	0	0	1	1	3

MATRIMONIOS QUE HAN FIJADO SU RESIDENCIA EN LA COMUNIDAD DE MADRID CLASIFICADOS POR PROFESION U OCUPACION DE LA ESPOSA SEGUN PROFESION U OCUPACION DEL ESPOSO Y EDAD DE LOS CONTRAYENTES PARA TOTAL COMUNIDAD Y MUNICIPIO DE MADRID

	PROFESION U OCUPACION PRINCIPAL DE LA ESPOSA (*)													No consta
	TOTAL	1	2	3	4	5	6	7	8	9	10	11	12	
PROFESION U OCUPACION PRINCIPAL DEL ESPOSO														
TOTAL COMUNIDAD														
TODAS LAS EDADES	27567	6250	66	6306	1805	2202	29	1092	24	1066	3449	41	364	4873
1. Profesionales técnicos similar	6387	3679	23	1427	210	238	4	117	1	293	265	1	34	95
2. Directivos y gerentes	247	79	11	60	22	14	0	5	0	13	39	0	2	2
3. Personal administrativo	3526	711	8	1653	223	223	3	143	1	158	304	1	24	74
4. Comerciantes y vendedores	2566	429	6	738	450	237	1	135	0	103	404	1	9	53
5. Personal de los servicios	2358	308	4	510	211	552	4	112	2	96	490	1	23	45
6. Agricultores ganaderos	127	11	1	28	6	21	4	6	0	3	43	0	1	3
7. Trabajadores de producción	6556	790	9	1679	633	817	12	538	1	248	1620	2	40	167
8. Profesionales Fuerzas Armadas	391	105	2	102	21	28	1	9	18	38	50	0	6	11
9. Estudiantes	241	58	2	30	12	16	0	6	1	100	13	0	0	3
10. Labores de su hogar	9	1	0	1	0	0	0	2	0	0	4	0	0	1
11. Jubilados retirados pensionistas	172	8	0	12	1	16	0	2	0	1	91	35	0	6
12. Personal no clasific actividad	400	28	0	20	6	16	0	5	0	8	91	0	224	2
13. No consta	4587	43	0	46	10	24	0	12	0	5	35	0	1	4411
MATRIMONIO ESPOSO <25	4031	348	4	728	390	436	5	192	7	278	797	0	50	796
1. Profesionales técnicos similar	240	94	1	61	11	20	0	8	0	25	17	0	2	1
2. Directivos y gerentes	15	1	1	4	0	0	0	0	0	2	6	0	1	0
3. Personal administrativo	350	39	0	147	29	23	0	11	0	25	57	0	2	17
4. Comerciantes y vendedores	498	25	0	109	103	53	0	26	0	31	136	0	1	14
5. Personal de los servicios	476	48	0	61	52	114	1	22	0	30	130	0	8	10
6. Agricultores ganaderos	26	0	0	4	1	3	1	3	0	0	13	0	1	0
7. Trabajadores de producción	1459	112	1	314	179	202	3	110	1	92	395	0	7	43
8. Profesionales Fuerzas Armadas	70	11	1	14	4	5	0	5	5	8	14	0	0	3
9. Estudiantes	101	13	0	9	3	7	0	0	1	59	8	0	0	1
10. Labores de su hogar	4	0	0	0	0	0	0	1	0	0	2	0	0	1
12. Personal no clasific actividad	54	1	0	3	3	2	0	1	0	2	14	0	28	0
13. No consta	738	4	0	2	5	7	0	5	0	4	5	0	0	706
MATRIMONIO ESPOSA <25	7906	717	10	1559	715	791	12	392	9	626	1359	0	110	1606
1. Profesionales técnicos similar	824	277	2	199	40	55	1	20	1	153	60	0	4	12
2. Directivos y gerentes	55	7	1	20	5	2	0	2	0	7	10	0	1	0
3. Personal administrativo	772	74	0	317	63	57	2	36	1	84	102	0	7	29
4. Comerciantes y vendedores	855	69	1	199	181	97	0	42	0	55	192	0	2	17
5. Personal de los servicios	843	78	1	158	92	185	1	42	0	59	199	0	10	18
6. Agricultores ganaderos	45	2	0	9	4	4	2	3	0	0	19	0	1	1
7. Trabajadores de producción	2643	176	3	601	308	351	5	233	1	171	697	0	18	79
8. Profesionales Fuerzas Armadas	128	19	1	29	8	9	1	4	6	23	20	0	2	6
9. Estudiantes	108	10	1	10	6	7	0	0	0	64	9	0	0	1
10. Labores de su hogar	3	0	0	0	0	0	0	0	0	0	2	0	0	1
11. Jubilados retirados pensionistas	3	0	0	0	0	1	0	0	0	0	2	0	0	0
12. Personal no clasific actividad	120	1	0	5	2	8	0	2	0	5	32	0	65	0
13. No consta	1507	4	0	12	6	15	0	8	0	5	15	0	0	1442
MATRIMONIOS AMBOS ESPOSOS <25	3059	182	2	511	303	328	3	152	4	252	666	0	44	612
1. Profesionales técnicos similar	142	43	0	31	7	13	0	6	0	24	15	0	2	1
2. Directivos y gerentes	9	1	1	3	0	0	0	0	0	1	2	0	1	0
3. Personal administrativo	249	20	0	97	19	17	0	10	0	23	45	0	2	16
4. Comerciantes y vendedores	393	13	0	75	81	45	0	19	0	26	124	0	1	9
5. Personal de los servicios	353	31	0	40	41	81	1	15	0	25	108	0	5	6
6. Agricultores ganaderos	19	0	0	2	1	1	0	3	0	0	11	0	1	0
7. Trabajadores de producción	1159	65	0	242	143	157	2	92	1	89	326	0	7	35
8. Profesionales Fuerzas Armadas	49	3	1	11	3	4	0	2	3	8	11	0	0	3
9. Estudiantes	72	5	0	6	1	3	0	0	0	50	6	0	0	1
10. Labores de su hogar	3	0	0	0	0	0	0	0	0	0	2	0	0	1
12. Personal no clasific actividad	43	0	0	2	2	1	0	0	0	2	11	0	25	0
13. No consta	568	1	0	2	5	6	0	5	0	4	5	0	0	540



MATRIMONIOS QUE HAN FIJADO SU RESIDENCIA EN LA COMUNIDAD DE MADRID CLASIFICADOS POR PROFESION U OCUPACION DE LA ESPOSA SEGUN PROFESION U OCUPACION DEL ESPOSO Y EDAD DE LOS CONTRAYENTES PARA TOTAL COMUNIDAD Y MUNICIPIO DE MADRID (CONCL.)

	PROFESION U OCUPACION PRINCIPAL DE LA ESPOSA (*)													
	TOTAL	1	2	3	4	5	6	7	8	9	10	11	12	No consta
<b>PROFESION U OCUPACION PRINCIPAL DEL ESPOSO</b>														
<b>MUNICIPIO MADRID TOTAL</b>	15853	4301	50	3595	917	1157	12	472	7	690	1735	30	237	2650
1. Profesionales técnicos similar	4554	2735	19	943	150	144	4	65	0	220	181	1	24	68
2. Directivos y gerentes	148	54	8	30	13	9	0	3	0	10	17	0	2	2
3. Personal administrativo	2152	480	6	1036	131	121	2	74	0	100	157	1	9	35
4. Comerciantes y vendedores	1384	258	6	393	229	119	0	60	0	67	218	1	5	28
5. Personal de los servicios	1344	193	2	287	109	341	3	46	0	63	262	1	12	25
6. Agricultores ganaderos	52	7	1	18	2	6	2	2	0	1	12	0	1	0
7. Trabajadores de producción	2950	422	4	780	263	355	1	205	0	122	709	0	23	66
8. Profesionales Fuerzas Armadas	188	55	2	43	5	19	0	3	7	22	23	0	3	6
9. Estudiantes	174	42	2	21	6	11	0	5	0	76	9	0	0	2
10. Labores de su hogar	7	1	0	0	0	0	0	1	0	0	4	0	0	1
11. Jubilados retirados pensionistas	132	7	0	8	1	11	0	2	0	1	72	26	0	4
12. Personal no clasific actividad	277	22	0	14	4	11	0	4	0	6	59	0	157	0
13. No consta	2491	25	0	22	4	10	0	2	0	2	12	0	1	2413
<b>MATRIMONIO ESPOSO &lt;25</b>	1738	177	3	302	153	205	0	58	1	156	372	0	20	291
1. Profesionales técnicos similar	128	56	1	32	4	9	0	2	0	12	10	0	1	1
2. Directivos y gerentes	7	0	1	0	0	0	0	0	0	2	3	0	1	0
3. Personal administrativo	151	19	0	64	15	11	0	3	0	11	23	0	0	5
4. Comerciantes y vendedores	254	10	0	51	44	28	0	9	0	22	85	0	0	5
5. Personal de los servicios	242	25	0	31	24	63	0	9	0	19	64	0	3	4
6. Agricultores ganaderos	11	0	0	3	1	1	0	0	0	0	5	0	1	0
7. Trabajadores de producción	545	51	0	109	58	83	0	33	0	41	156	0	2	12
8. Profesionales Fuerzas Armadas	21	4	1	4	1	2	0	1	1	1	5	0	0	1
9. Estudiantes	74	10	0	7	2	5	0	0	0	44	6	0	0	0
10. Labores de su hogar	3	0	0	0	0	0	0	0	0	0	2	0	0	1
12. Personal no clasific actividad	32	1	0	1	3	1	0	1	0	2	11	0	12	0
13. No consta	270	1	0	0	1	2	0	0	0	2	2	0	0	262
<b>MATRIMONIO ESPOSA &lt;25</b>	3531	382	5	672	280	353	4	121	2	388	598	0	48	678
1. Profesionales técnicos similar	518	186	0	107	23	29	1	5	0	114	39	0	3	11
2. Directivos y gerentes	27	3	1	6	2	1	0	0	0	6	7	0	1	0
3. Personal administrativo	350	36	0	146	31	26	1	15	0	44	38	0	2	11
4. Comerciantes y vendedores	405	34	1	80	76	41	0	13	0	36	115	0	0	9
5. Personal de los servicios	416	36	0	82	38	95	0	16	0	39	95	0	5	10
6. Agricultores ganaderos	19	1	0	5	1	0	2	0	0	0	9	0	1	0
7. Trabajadores de producción	971	69	1	224	101	138	0	68	0	83	259	0	6	22
8. Profesionales Fuerzas Armadas	47	8	1	9	1	6	0	0	2	12	6	0	1	1
9. Estudiantes	77	7	1	7	4	5	0	0	0	48	5	0	0	0
10. Labores de su hogar	3	0	0	0	0	0	0	0	0	0	2	0	0	1
11. Jubilados retirados pensionistas	1	0	0	0	0	1	0	0	0	0	0	0	0	0
12. Personal no clasific actividad	64	0	0	2	2	5	0	2	0	4	20	0	29	0
13. No consta	633	2	0	4	1	6	0	2	0	2	3	0	0	613
<b>MATRIMONIOS AMBOS ESPOSOS &lt;25</b>	1239	81	2	196	111	145	0	39	1	139	306	0	18	201
1. Profesionales técnicos similar	74	24	0	17	3	6	0	1	0	12	9	0	1	1
2. Directivos y gerentes	5	0	1	0	0	0	0	0	0	1	2	0	1	0
3. Personal administrativo	96	9	0	38	9	6	0	2	0	11	16	0	0	5
4. Comerciantes y vendedores	198	6	0	31	33	22	0	6	0	18	80	0	0	2
5. Personal de los servicios	172	11	0	21	18	41	0	5	0	16	55	0	3	2
6. Agricultores ganaderos	9	0	0	2	1	0	0	0	0	0	5	0	1	0
7. Trabajadores de producción	406	26	0	78	43	64	0	25	0	40	120	0	2	8
8. Profesionales Fuerzas Armadas	13	1	1	4	0	2	0	0	1	1	2	0	0	1
9. Estudiantes	52	4	0	5	1	2	0	0	0	36	4	0	0	0
10. Labores de su hogar	3	0	0	0	0	0	0	0	0	0	2	0	0	1
12. Personal no clasific actividad	23	0	0	0	2	0	0	0	0	2	9	0	10	0
13. No consta	188	0	0	0	1	2	0	0	0	2	2	0	0	181

(\*) Ver relación profesiones en apartado 3.5.







6.2.3. ESPOSOS DEL PERIODO 1982-1993:  
PRINCIPALES RESULTADOS COMPARATIVOS





## ESPOSOS RESIDENTES EN LA COMUNIDAD DE MADRID POR AÑO DE CELEBRACION SEGUN SU RESIDENCIA

	1982	1983	1984	1985	1986	1987	1988	1989	1990	1991	1992	1993
TOTAL COMUNIDAD DE MADRID	25398	25531	24828	24052	25549	26204	26533	27516	28156	28598	28557	26707
MUNICIPIOS												
Acebeda (La)	0	0	1	2	0	0	2	0	0	0	0	0
Ajalvir	4	5	2	7	13	9	15	13	11	11	16	16
Alameda del Valle	0	2	0	0	0	0	3	1	1	0	3	1
Alamo (El)	9	16	10	5	8	13	12	12	13	17	13	18
Alcalá de Henares	638	619	645	580	657	756	809	829	901	856	879	812
Alcobendas	263	314	291	262	266	321	330	326	370	351	380	349
Alcorcón	332	472	506	462	491	552	552	577	590	604	600	617
Aldea del Fresno	3	9	6	3	12	4	9	5	5	5	3	6
Algete	46	34	30	14	44	47	46	47	64	71	53	53
Alpedrete	10	12	12	16	12	27	12	22	27	18	23	27
Ambite	1	1	1	2	1	2	3	0	0	1	1	1
Anchuelo	3	2	2	3	3	2	3	5	3	4	4	1
Aranjuez	154	205	184	213	198	197	207	219	199	225	225	213
Arganda del Rey	112	110	118	96	125	136	124	133	164	151	160	161
Arroyomolinos	1	3	0	1	1	0	0	7	6	3	5	8
Atazar (El)	1	0	4	0	0	1	1	0	1	0	1	0
Batres	2	0	0	2	1	1	2	2	2	2	2	3
Becerril de la Sierra	10	11	19	7	11	9	3	7	14	19	19	17
Belmonte del Tajo	17	8	10	10	11	7	5	7	10	10	4	9
Berzosa del Lozoya	0	0	0	0	0	0	0	0	0	0	0	1
Berrueto (El)	1	1	2	1	0	1	0	0	1	3	1	0
Boadilla del Monte	18	17	24	26	49	34	59	56	63	77	62	73
Boalo (El)	3	1	2	5	9	9	10	10	10	9	5	9
Braojos	0	2	1	1	2	1	3	1	1	0	1	1
Brea de Tajo	1	3	3	3	1	1	3	4	3	6	3	3
Brunete	7	6	8	7	11	11	9	7	14	7	11	12
Buitrago del Lozoya	10	6	7	2	8	12	9	5	3	10	5	4
Bustarviejo	6	8	2	11	3	4	4	7	8	3	4	4
Cabanillas de la Sierra	3	2	3	5	1	2	1	1	0	1	0	2
Cabrera (La)	2	5	4	4	3	4	10	5	2	4	4	7
Cadalso de los Vidrios	10	14	12	0	12	11	16	19	16	6	13	10
Camarma de Esteruelas	4	3	4	7	6	9	12	11	13	10	12	11
Campo Real	11	21	15	13	14	16	10	18	7	17	18	16
Canencia	4	2	1	0	4	4	1	2	1	3	3	3
Carabaña	2	2	4	6	8	3	2	5	5	6	7	4
Casarrubuelos	2	2	3	1	3	4	3	1	3	4	4	1
Cenicientos	11	13	7	5	7	9	9	13	13	10	6	12
Cercedilla	25	18	26	19	33	25	29	31	30	28	32	20
Cervera de Buitrago	5	0	0	1	0	0	0	0	0	1	1	0
Ciempozuelos	41	42	50	49	62	42	53	54	63	54	59	61
Cobeña	2	4	3	5	4	3	8	9	6	7	7	6
Colmenar de Arroyo	2	3	2	0	1	1	1	0	4	4	2	0
Colmenar de Oreja	34	29	26	30	32	37	32	39	26	30	32	32
Colmenarejo	3	5	3	7	8	4	9	8	11	17	17	20
Colmenar Viejo	132	127	116	133	154	152	169	187	192	165	145	120
Collado-Mediano	2	5	9	8	8	15	14	9	13	14	17	17
Collado-Villalba	75	91	88	98	103	99	120	125	125	160	149	179
Corpa	4	12	1	3	7	3	0	2	1	1	2	1
Coslada	242	268	258	212	242	283	306	283	278	250	282	250
Cubas	2	3	3	4	0	3	6	4	3	1	5	5
Chapinería	1	5	2	5	3	5	2	9	7	8	4	7
Chinchón	22	21	23	15	27	26	25	21	29	24	32	15
Daganzo de Arriba	2	4	11	11	14	6	5	12	9	11	13	15
Escorial (El)	43	60	36	42	35	31	30	43	46	52	46	43
Estremera	4	8	9	8	6	4	9	9	6	10	6	6
Fresnedillas	2	3	1	2	1	1	2	3	3	2	2	5
Fresno de Torote	0	1	0	1	2	2	0	1	0	0	2	1
Fuenlabrada	435	464	390	376	367	407	462	477	534	594	594	485
Fuente el Saz de Jarama	9	12	15	8	8	11	12	6	11	10	17	15
Fuentidueña de Tajo	5	9	12	10	3	11	9	8	11	11	6	6
Galapagar	39	35	37	33	31	66	62	60	57	63	69	86
Garganta de los Montes	1	0	1	3	1	2	3	0	3	3	0	2
Gargantilla del Lozoya	0	3	1	0	0	1	0	0	0	0	0	1
Gascones	1	0	1	0	0	1	0	1	0	1	2	0
Getafe	507	458	493	487	604	586	658	672	671	707	661	649
Griñón	5	6	6	8	5	5	6	12	14	16	12	9

## ESPOSOS RESIDENTES EN LA COMUNIDAD DE MADRID POR AÑO DE CELEBRACION SEGUN SU RESIDENCIA (CONT.)

	1982	1983	1984	1985	1986	1987	1988	1989	1990	1991	1992	1993
MUNICIPIOS (CONT.)												
Guadalix de la Sierra	8	4	5	8	9	10	2	10	7	12	8	14
Guadarrama	35	36	21	18	26	20	28	28	38	42	39	46
Hiruela (La)	0	2	1	13	0	0	0	1	0	0	0	1
Horcajo de la Sierra	1	0	1	0	0	0	1	2	0	0	0	1
Horcajuelo de la Sierra	0	1	4	0	1	0	0	0	0	0	0	0
Hoyo de Manzanares	9	25	13	14	9	20	16	15	14	33	24	13
Humanes de Madrid	11	12	9	24	21	22	25	44	42	39	39	24
Leganés	615	588	629	588	617	690	790	735	796	819	875	801
Loeches	12	13	21	17	13	21	15	12	13	11	26	17
Lozoya	2	6	3	2	2	0	2	1	3	2	2	1
Lozoyuela-Navas-Sieteiglesias	1	0	1	1	5	3	3	5	4	1	5	3
Madarcos	4	4	3	5	0	0	0	2	2	2	2	4
Madrid	18815	18625	18102	17393	18183	18221	18102	18744	18930	19163	18766	17488
Centro	-	-	-	-	-	-	1031	1023	1054	1101	1084	1028
Arganzuela	-	-	-	-	-	-	642	672	686	709	664	658
Retiro	-	-	-	-	-	-	707	700	761	791	725	676
Salamanca	-	-	-	-	-	-	1065	1118	1146	1140	1113	929
Chamartín	-	-	-	-	-	-	937	1065	1088	1071	1002	920
Tetuán	-	-	-	-	-	-	1004	975	1008	1107	1003	947
Chamberí	-	-	-	-	-	-	1046	1167	1156	1174	1136	1059
Fuencarral-El Pardo	-	-	-	-	-	-	1031	1019	1012	1049	1058	970
Moncloa-Aravaca	-	-	-	-	-	-	660	675	650	689	735	646
Latina	-	-	-	-	-	-	1417	1552	1517	1591	1487	1474
Carabanchel	-	-	-	-	-	-	1418	1488	1429	1441	1478	1438
Usera	-	-	-	-	-	-	777	795	804	754	791	671
Puente de Vallecas	-	-	-	-	-	-	1465	1524	1488	1391	1368	1300
Moratalaz	-	-	-	-	-	-	540	578	649	611	606	592
Ciudad Lineal	-	-	-	-	-	-	1334	1348	1372	1385	1384	1314
Hortaleza	-	-	-	-	-	-	651	738	755	730	727	693
Villaverde	-	-	-	-	-	-	794	765	819	836	818	790
Villa de Vallecas	-	-	-	-	-	-	302	301	313	319	309	296
Vicálvaro	-	-	-	-	-	-	249	242	228	245	257	226
San Blas	-	-	-	-	-	-	890	841	839	859	844	708
Barajas	-	-	-	-	-	-	142	158	156	170	177	153
Majadahonda	76	83	67	88	91	106	122	122	126	120	134	128
Manzanares el Real	8	9	7	15	12	11	11	15	18	19	11	16
Meco	9	5	7	3	8	11	11	27	22	22	21	20
Mejorada del Campo	43	41	31	40	43	67	45	68	57	56	71	52
Miraflores de la Sierra	9	11	11	13	12	22	14	13	24	19	23	17
Molar (El)	16	13	12	17	15	12	17	16	20	16	8	13
Molinos (Los)	8	14	9	10	16	18	13	13	12	12	14	19
Montejo de la Sierra	2	0	0	1	0	2	0	1	2	1	0	1
Moraleja de Enmedio	5	6	6	3	1	7	2	3	6	10	11	11
Moralzarzal	4	9	8	8	4	8	8	9	8	7	13	14
Morata de Tajuña	21	21	23	27	30	31	34	39	22	28	30	27
Móstoles	568	577	563	566	618	656	655	665	756	726	772	700
Navacerrada	7	11	11	8	7	3	5	5	7	9	8	7
Navalafuente	0	1	0	2	0	2	0	3	2	2	3	2
Navalagamella	2	2	1	2	2	2	0	2	0	1	5	2
Navalcarnero	52	49	34	54	41	50	50	69	56	71	63	72
Navarredonda	1	6	1	1	0	1	0	3	0	1	2	1
Navas del Rey	5	5	4	2	3	4	5	7	4	11	6	8
Nuevo Baztán	4	4	0	5	2	4	2	4	5	5	5	9
Olmeda de las Fuentes (La)	1	1	1	0	0	1	2	2	3	1	2	0
Orusco	4	0	5	3	1	5	6	7	1	6	2	2
Paracuellos de Jarama	11	15	14	14	22	24	13	23	28	30	27	29
Parla	216	233	212	199	254	237	275	283	324	310	341	329
Patones	2	4	1	1	3	2	2	2	1	1	1	0
Pedrezuela	6	1	0	4	3	5	3	9	5	1	1	2
Pelayos de la Presa	2	1	3	2	3	2	1	2	2	4	4	6
Perales de Tajuña	13	12	6	14	12	5	7	9	13	15	18	9
Pezuela de las Torres	2	6	1	1	2		3	5	3	8	6	3
Pinilla del Valle	0	1	0	3	2	1	1	2	0	0	0	1
Pinto	25	25	46	112	98	96	111	92	129	117	138	132
Piñuécar	0	1	0	0	1	0	0	0	0	0	3	2
Pozuelo de Alarcón	111	105	137	117	143	167	175	229	196	232	264	229
Pozuelo del Rey	3	3	1	0	0	0	1	1	1	0	0	1
Prádena del Rincón	0	0	1	0	0	1	0	0	0	0	0	0



## ESPOSOS RESIDENTES EN LA COMUNIDAD DE MADRID POR AÑO DE CELEBRACION SEGUN SU RESIDENCIA (CONT.)

	1982	1983	1984	1985	1986	1987	1988	1989	1990	1991	1992	1993
MUNICIPIOS (CONCL.)												
Puebla de la Sierra	0	0	0	0	0	0	0	1	0	0	0	0
Puentes Viejas	0	0	0	0	0	3	0	2	4	2	1	0
Quijorna	1	5	1	2	6	4	3	4	4	5	4	8
Rascafría	1	6	4	5	8	7	7	9	6	5	5	9
Redueña	0	0	0	0	0	0	0	0	0	1	0	1
Ribatejada	0	0	1	2	1	0	5	0	0	1	2	1
Rivas-Vaciamadrid	3	12	8	14	22	22	30	41	60	72	71	60
Robledillo de la Jara	1	0	0	0	0	0	1	0	0	0	0	0
Robledo de Chavela	5	7	9	11	9	8	10	4	12	12	8	11
Robregordo	0	0	0	0	0	0	0	1	0	0	0	1
Rozas de Madrid (Las)	44	52	46	61	89	128	139	134	152	191	167	177
Rozas de Puerto Real	2	0	2	2	2	2		1	1	2	1	1
San Agustín de Guadalix	5	15	7	13	9	18	8	8	16	13	10	13
San Fernando de Henares	126	119	121	97	112	97	118	98	109	146	138	140
San Lorenzo del Escorial	36	40	45	37	59	71	51	57	49	53	53	57
San Martín de la Vega	52	21	20	28	39	44	36	48	45	49	61	49
San Martín de Valdeiglesias	17	40	26	27	30	37	31	25	39	31	32	31
San Sebastián de los Reyes	172	210	196	185	209	239	246	256	263	243	272	235
Santa María de la Alameda	3	4	3	1	1	3	3	8	8	9	3	7
Santorcaz	2	0	1	3	1	1	1	5	2	4	4	5
Santos de la Humosa (Los)	3	6	3	2	12	7	3	4	7	4	10	5
Serna del Monte (La)	1	0	2	0	1	1	0	1	0	0	1	0
Serranillos del Valle	1	2	3	1	2	1	4	3	2	0	3	5
Sevilla la Nueva	2	2	2	1	1	2	3	3	3	2	2	8
Somosierra	0	2	1	1	0	0	1	1	0	0	0	2
Soto del Real	9	8	6	5	9	12	16	19	18	20	14	13
Talamanca del Jarama	8	5	4	6	8	3	5	7	5	7	14	6
Tielmes	4	9	12	15	11	12	6	17	12	9	11	10
Titulcia	2	6	3	5	7	5	4	6	6	4	4	4
Torrejón de Ardoz	487	434	385	445	419	487	468	497	482	522	491	436
Torrejón de la Calzada	2	2	4	2	4	6	3	9	4	7	8	9
Torrejón de Velasco	8	2	9	10	12	5	9	14	3	5	13	10
Torrelaguna	15	15	6	8	16	18	16	7	7	6	10	9
Torreledones	23	24	27	27	42	38	49	48	50	54	85	66
Torremocha de Jarama	2	1	3	0	3	2	1	0	1	0	1	4
Torres de la Alameda	9	14	14	7	12	14	12	12	21	18	19	19
Tres Cantos	0	0	0	0	0	0	0	0	0	21	69	73
Valdaracete	3	4	5	7	4	3	8	4	5	3	4	9
Valdeavero	0	2	4	4	4	2	2	5	5	5	2	3
Valdelaguna	1	4	4	2	5	1	7	2	4	3	4	1
Vaidemanco	1	2	1	1	2	1	1	4	1	2	7	4
Valdemaqueda	5	2	2	1	2	4	5		2	1	1	0
Valdemorillo	20	16	25	17	16	14	17	13	22	20	27	21
Valdemoro	76	82	67	67	76	66	84	76	92	59	119	109
Valdeolmos	0	0	0	1	0	3	5	5	7	6	4	3
Valdepiélagos	0	2	3	3	3	2	0	2	2	1	3	1
Valdetorres de Jarama	7	8	11	7	13	10	7	9	10	12	8	11
Valdilecha	7	3	8	9	7	5	10	15	7	8	10	10
Valverde de Alcalá	1	1	2	1	3	3	2	0	1	2	1	2
Velilla de San Antonio	17	9	14	14	9	9	9	11	11	15	14	11
Vellón (El)	4	3	1	6	6	6	1	5	5	3	3	3
Venturada	1	1	0	0	1	0	0	1	2	1	1	2
Villaconejos	14	18	10	14	23	19	15	14	18	17	24	10
Villa del Prado	19	6	7	13	9	18	26	22	18	16	30	22
Villaibilla	4	6	5	5	9	4	3	18	13	8	13	19
Villamanrique de Tajo	2	5	1	3	7	7	3	3	5	5	1	2
Villamanta	10	10	7	3	13	3	3	15	6	6	10	8
Villamantilla	0	0	1	0	0	1	2	2	0	3	2	6
Villanueva de la Cañada	2	6	6	10	11	12	26	23	30	36	21	18
Villanueva de Perales	1	0	4	1	0	2	1	4	1	2	1	7
Villanueva del Pardillo	2	4	3	7	11	10	10	10	5	12	18	13
Villar del Olmo	2	3	0	1	0	1	2	3	3	2	5	5
Villarejo de Salván	33	26	35	24	34	33	36	33	22	14	10	17
Villaviciosa de Odón	20	23	25	26	32	41	48	49	66	63	59	83
Villavieja del Lozoya	0	1	0	1	0	2	0	2	0	0	2	0
Zarzalejo	5	3	1	3	2	4	2	5	3	2	7	4

## ESPOSOS RESIDENTES EN LA COMUNIDAD DE MADRID POR AÑO DE CELEBRACION SEGUN SU RESIDENCIA (CONT.)

	1982	1983	1984	1985	1986	1987	1988	1989	1990	1991	1992	1993
AMBITOS GEOGRAFICOS												
Area Metropolitana	23927	23906	23336	22521	23824	24411	24736	25494	26133	26505	26322	24501
Madrid	18815	18625	18102	17393	18183	18221	18102	18744	18930	19163	18766	17488
Almendra Central	-	-	-	-	-	-	6432	6720	6899	7093	6727	6217
Periferia Noroeste	-	-	-	-	-	-	3818	3938	3945	4023	4081	3776
Periferia Este	-	-	-	-	-	-	1981	1962	2029	2034	2016	1822
Periferia Sur	-	-	-	-	-	-	5871	6124	6057	6013	5942	5673
Corona Metropolitana	5112	5281	5234	5128	5641	6190	6634	6750	7203	7342	7556	7013
Norte	567	651	603	580	629	712	745	769	825	780	866	777
Sur	2698	2817	2839	2790	3049	3224	3503	3501	3800	3877	3981	3713
Este	1567	1517	1476	1416	1526	1745	1798	1850	1926	1947	1973	1790
Oeste	280	296	316	342	437	509	588	630	652	738	736	733
Municipios No Metropolitanos	1471	1625	1492	1531	1725	1793	1797	2022	2023	2093	2235	2206

ESPOSOS RESIDENTES EN LA COMUNIDAD DE MADRID POR AÑO DE CELEBRACION SEGUN LUGAR EN QUE HA FIJADO SU RESIDENCIA EL MATRIMONIO

	1982	1983	1984	1985	1986	1987	1988	1989	1990	1991	1992	1993
TOTAL COMUNIDAD DE MADRID	25020	25201	24454	23636	24710	25250	25566	26532	27198	27639	27600	25726
MUNICIPIOS												
Acebeda (La)	0	0	1	0	0	0	0	0	0	0	0	0
Ajalvir	2	4	2	3	6	5	6	13	11	16	14	18
Alameda del Valle	2	1	2	1	1	0	1	0	2	0	2	1
Alamo (El)	13	13	7	3	8	7	11	15	17	20	13	23
Alcalá de Henares	754	712	689	641	668	829	892	981	959	918	887	773
Alcobendas	256	315	316	274	257	360	355	433	465	405	391	347
Alcorcón	359	484	483	461	462	527	543	550	542	578	492	581
Aldea del Fresno	2	8	5	2	8	4	7	8	5	6	4	5
Algete	65	52	54	37	84	82	98	75	107	96	98	88
Alpedrete	16	7	12	18	12	26	14	26	37	26	40	26
Ambite	1	1	0	0	0	3	0	0	0	1	3	2
Anchuelo	3	5	2	3	1	2	1	4	3	4	5	1
Aranjuez	143	185	170	197	171	170	196	199	188	208	206	197
Arganda del Rey	138	124	120	105	124	158	168	155	176	169	194	174
Arroyomolinos	1	4	2	1	2	0	0	9	8	6	7	17
Atazar (El)	1	1	1	0	0	1	1	0	1	0	1	0
Batres	0	1	0	2	0	0	2	1	1	2	1	4
Becerril de la Sierra	10	8	17	6	9	10	5	12	14	18	19	16
Belmonte del Tajo	11	11	9	8	12	4	6	6	5	9	4	8
Berzosa del Lozoya	1	0	0	0	0	0	0	1	0	0	0	0
Berrueco (El)	2	1	1	1	0	0	0	0	0	1	1	1
Boadilla del Monte	17	28	34	33	55	53	84	66	67	86	61	68
Boalo (El)	6	3	8	6	6	13	9	8	21	13	12	16
Braojos	2	1	1	0	0	1	2	1	1	0	1	1
Brea de Tajo	2	3	3	0	1	2	2	3	1	5	3	3
Brunete	6	7	9	6	9	12	6	9	19	13	9	19
Buitrago del Lozoya	11	6	3	2	7	12	9	4	1	8	5	5
Bustarviejo	6	11	2	11	1	8	2	9	7	3	5	4
Cabanillas de la Sierra	3	3	1	1	2	0	1	2	1	0	2	4
Cabrera (La)	3	4	3	3	2	5	8	5	6	5	4	8
Cadalso de los Vidrios	12	9	11	5	10	12	15	20	14	5	12	9
Camarma de Esteruelas	5	2	4	3	5	9	7	10	13	8	10	12
Campo Real	14	22	10	11	17	12	7	21	10	13	23	15
Canencia	4	4	1	0	3	3	0	0	3	3	3	3
Carabaña	1	2	4	4	6	2	4	5	6	10	9	6
Casarrubuelos	2	1	2	0	4	1	1	1	3	3	4	2
Cenicientos	9	9	6	6	6	9	8	9	12	7	6	10
Cercedilla	20	16	21	22	28	20	30	30	37	34	35	24
Cervera de Buitrago	2	1	1	1	0	0	0	0	67	1	0	0
Ciempozuelos	52	46	56	57	68	43	55	61	0	75	67	79
Cobaña	3	6	8	7	8	5	10	10	7	10	14	13
Colmenar de Arroyo	2	2	2	1	1	1	2	1	5	1	2	1
Colmenar de Oreja	36	31	30	30	34	38	26	35	25	34	32	35
Colmenarejo	4	4	6	10	6	2	17	7	24	20	24	37
Colmenar Viejo	210	150	157	173	198	232	261	262	290	208	158	149
Collado-Mediano	3	6	11	9	7	14	13	20	14	21	17	26
Collado-Villalba	87	107	99	115	117	143	198	221	210	271	271	275
Corpa	4	12	2	4	5	0	1	2	0	1	1	2
Coslada	355	396	391	330	380	494	511	448	384	313	337	308
Cubas	2	1	2	5	0	6	3	4	5	1	5	4
Chapinería	3	2	4	4	3	2	3	5	4	7	10	8
Chinchón	20	23	25	12	21	21	25	23	32	19	32	17
Daganzo de Arriba	1	4	13	10	9	6	7	17	8	15	17	16
Escorial (El)	40	57	35	40	36	27	39	40	57	63	54	69
Estremera	3	6	12	7	5	7	6	8	5	7	5	7
Fresnedillas	2	3	1	2	2	2	1	5	3	0	1	4
Fresno de Torote	1	1	0	2	1	1	0	0	0	0	2	1
Fuenlabrada	908	827	814	713	699	862	923	942	1035	1170	1225	930
Fuente el Saz de Jarama	13	17	14	5	8	17	19	12	15	13	25	19
Fuentidueña de Tajo	3	7	8	10	3	8	9	9	9	11	5	4
Galapagar	40	33	31	35	33	82	76	86	74	87	106	152
Garganta de los Montes	0	0	1	4	1	2	1	1	1	2	0	0
Gargantilla del Lozoya	1	1	0	0	0	1	0	0	0	0	0	1
Gascones	2	1	1	2	1	0	0	2	0	0	2	0
Getafe	466	424	428	491	606	572	652	595	604	612	605	593

ESPOSOS RESIDENTES EN LA COMUNIDAD DE MADRID POR AÑO DE CELEBRACION SEGUN LUGAR EN QUE HA FIJADO SU RESIDENCIA EL MATRIMONIO (CONT.)

	1982	1983	1984	1985	1986	1987	1988	1989	1990	1991	1992	1993
MUNICIPIOS (CONT.)												
Griñón	6	3	4	7	4	4	3	10	13	20	14	6
Guadalupe de la Sierra	7	3	4	7	9	12	5	13	8	17	8	16
Guadarrama	35	43	23	20	33	24	34	42	52	56	53	60
Hiruela (La)	0	3	0	6	0	0	0	0	0	0	0	1
Horcajo de la Sierra	0	0	0	1	0	0	0	0	0	0	0	0
Horcajuelo de la Sierra	0	0	4	0	1	0	1	0	0	0	0	0
Hoyo de Manzanares	9	23	21	9	13	18	27	25	32	45	31	33
Humanes de Madrid	26	33	33	74	47	52	45	57	73	73	87	58
Leganés	607	630	607	631	658	775	871	846	828	776	801	762
Loeches	12	20	16	19	12	15	14	12	11	11	21	16
Lozoya	1	6	1	4	1	0	1	2	2	1	2	1
Lozoyuela-Navas-Sieteiglesias	1	0	1	1	4	4	3	4	4	3	2	4
Madarcos	3	2	5	4	0	0	0	0	0	0	0	1
Madrid	17048	17170	16781	15829	16280	15547	15154	15586	15870	16034	15679	14636
Centro	-	-	-	-	-	-	641	763	810	910	832	682
Arganzuela	-	-	-	-	-	-	441	532	553	567	520	528
Retiro	-	-	-	-	-	-	419	482	462	492	463	423
Salamanca	-	-	-	-	-	-	616	754	774	780	697	650
Chamartín	-	-	-	-	-	-	684	804	901	818	706	671
Tetuán	-	-	-	-	-	-	584	700	723	787	683	647
Chamberí	-	-	-	-	-	-	547	721	716	797	702	608
Fuencarral-El Pardo	-	-	-	-	-	-	790	815	810	806	758	669
Moncloa-Aravaca	-	-	-	-	-	-	371	457	417	424	440	391
Latina	-	-	-	-	-	-	940	1156	1114	1075	1019	861
Carabanchel	-	-	-	-	-	-	914	1146	1104	1042	957	867
Usera	-	-	-	-	-	-	439	546	573	523	537	395
Puente de Vallecas	-	-	-	-	-	-	1058	1239	1296	1105	1070	857
Moratalaz	-	-	-	-	-	-	349	420	513	424	449	330
Ciudad Lineal	-	-	-	-	-	-	912	1089	1160	1059	1046	871
Hortaleza	-	-	-	-	-	-	559	646	630	561	554	476
Villaverde	-	-	-	-	-	-	511	599	669	636	591	495
Villa de Vallecas	-	-	-	-	-	-	395	413	351	346	343	252
Vicálvaro	-	-	-	-	-	-	190	201	222	207	181	140
San Blas	-	-	-	-	-	-	536	564	533	586	536	380
Barajas	-	-	-	-	-	-	105	153	154	154	123	114
No consta	17048	17170	16781	15829	16280	15547	3153	1386	1385	1935	2472	3329
Majadahonda	93	95	96	106	98	131	137	154	142	150	123	170
Manzanares el Real	10	10	4	12	13	13	15	15	22	24	19	28
Meco	7	5	9	5	12	23	30	54	59	55	56	27
Mejorada del Campo	72	47	43	62	45	75	84	98	92	91	99	81
Miraflores de la Sierra	7	10	13	12	11	21	12	15	24	17	23	20
Molar (El)	15	11	7	17	14	16	15	19	21	19	8	15
Molinos (Los)	10	15	9	12	12	18	15	11	19	12	11	11
Montejo de la Sierra	0	0	0	1	0	3	0	1	2	2	0	1
Moraleja de Enmedio	5	6	7	3	4	2	1	7	9	12	20	16
Moralzarzal	4	6	9	12	7	7	9	13	20	13	15	22
Morata de Tajuña	19	22	18	30	28	28	32	41	33	33	33	36
Móstoles	819	799	704	713	852	897	912	1005	1025	997	1038	900
Navacerrada	8	11	8	7	7	4	5	8	8	9	16	9
Navalafuente	0	1	1	2	0	3	0	1	0	2	2	2
Navalagamella	1	4	0	3	2	1	1	1	2	3	9	0
Navalcarnero	71	59	43	66	44	44	56	70	64	80	58	60
Navarredonda	0	3	0	1	0	1	0	0	0	1	0	0
Navas del Rey	3	3	7	3	3	3	6	4	6	11	6	5
Nuevo Baztán	2	5	1	6	3	3	5	5	7	14	13	9
Olmedo de las Fuentes (La)	0	1	1	0	0	2	0	1	1	1	2	0
Orusco	4	0	3	2	3	4	7	7	1	3	3	2
Paracuellos de Jarama	16	11	13	20	29	31	22	27	32	37	31	30
Parla	323	324	282	268	308	329	390	391	458	441	441	405
Patones	1	4	0	1	3	2	2	2	2	1	2	0
Pedrezuela	3	3	0	4	6	5	3	9	7	3	2	2
Pelayos de la Presa	3	1	2	1	3	2	0	0	3	5	6	1
Perales de Tajuña	15	12	10	8	14	12	8	12	8	20	13	7
Pezuola de las Torres	2	2	2	1	0	1	1	2	1	3	4	3
Pinilla del Valle	0	1	0	2	1	1	1	1	0	1	0	1
Pinto	18	21	42	110	106	104	121	106	164	139	194	169
Piñuécar	0	0	0	0	0	0	0	0	1	0	2	2



ESPOSOS RESIDENTES EN LA COMUNIDAD DE MADRID POR AÑO DE CELEBRACION SEGUN LUGAR EN QUE HA FIJADO SU RESIDENCIA EL MATRIMONIO (CONT.)

	1982	1983	1984	1985	1986	1987	1988	1989	1990	1991	1992	1993
MUNICIPIOS (CONCL.)												
Pozuelo de Alarcón	92	83	104	130	139	171	153	231	259	321	292	281
Pozuelo del Rey	2	1	0	0	0	0	0	0	1	0	0	0
Prádena del Rincón	0	0	1	0	0	1	0	0	0	0	0	0
Puebla de la Sierra	0	1	0	1	0	0	0	0	0	0	0	0
Puentes Viejas	0	0	0	0	0	1	0	2	2	1	1	0
Quijorna	2	4	2	3	5	2	4	1	2	5	4	7
Rascafría	4	5	5	5	11	7	10	7	6	5	4	11
Redueña	0	0	0	0	0	0	0	1	0	1	0	1
Ribatejada	0	0	0	0	0	0	2	0	0	2	1	3
Rivas-Vaciamadrid	6	41	16	30	51	97	131	128	152	158	183	158
Robledillo de la Jara	0	1	0	0	0	0	0	0	0	0	0	0
Robledo de Chavela	5	6	9	10	9	7	9	6	11	12	9	8
Robregordo	0	0	0	0	0	0	0	1	0	0	0	0
Rozas de Madrid (Las)	52	51	50	75	160	206	252	228	228	248	256	239
Rozas de Puerto Real	0	0	2	1	2	1	0	1	1	1	1	0
San Agustín de Guadalix	7	19	10	17	12	24	19	19	32	16	19	25
San Fernando de Henares	167	153	181	134	131	138	167	160	221	294	298	251
San Lorenzo del Escorial	44	47	45	33	49	54	39	48	49	58	55	44
San Martín de la Vega	44	27	22	31	39	55	37	73	49	59	100	105
San Martín de Valdeiglesias	14	34	24	32	29	37	32	23	36	25	23	31
San Sebastián de los Reyes	230	236	229	254	265	305	330	342	300	307	358	319
Santa María de la Alameda	2	6	3	0	0	2	1	5	3	5	3	6
Santorcaz	2	0	2	2	0	1	1	2	0	1	3	4
Santos de la Humosa (Los)	4	4	2	1	9	7	4	2	7	5	11	2
Serna del Monte (La)	1	0	1	0	0	0	0	0	0	0	1	0
Serranillos del Valle	3	3	5	2	1	0	1	0	1	0	0	4
Sevilla la Nueva	2	2	1	1	1	2	6	8	7	9	8	22
Somosierra	0	2	0	1	0	0	0	0	0	0	0	1
Soto del Real	9	11	5	5	7	13	18	23	21	29	21	16
Talamanca del Jarama	10	6	8	6	4	5	3	10	6	8	14	12
Tielmes	8	8	7	10	10	10	4	13	13	12	9	9
Titulcia	3	3	3	5	7	5	4	3	7	3	1	6
Torrejón de Ardoz	509	465	413	457	443	522	505	577	545	587	602	547
Torrejón de la Calzada	0	4	3	3	4	6	5	16	9	12	15	17
Torrejón de Velasco	6	0	5	9	4	5	7	11	4	5	10	10
Torreleguna	13	22	5	8	19	16	10	6	6	4	6	8
Torreledones	27	32	32	26	43	40	60	58	45	55	90	57
Torremocha de Jarama	1	1	1	0	2	1	1	1	0	1	1	2
Torres de la Alameda	7	13	12	8	12	15	15	13	18	20	21	41
Tres Cantos	0	0	0	0	0	0	0	0	0	83	149	142
Valdaracete	2	4	1	6	2	0	11	4	4	3	2	7
Valdeavero	0	1	3	4	3	2	0	2	2	4	2	2
Valdelaguna	1	2	0	1	4	3	4	5	5	3	3	2
Valdemanco	3	3	0	1	3	0	1	3	3	1	5	4
Valdequera	5	1	1	1	2	1	3	0	4	5	1	0
Valdemorillo	19	13	25	18	16	14	15	19	22	29	37	23
Valdemoro	97	96	76	78	77	70	90	75	90	79	139	143
Valdeolmos	0	0	0	1	0	2	3	6	5	9	4	5
Valdepiélagos	1	2	2	2	3	2	0	0	2	3	0	2
Valdetorres de Jarama	1	6	7	6	10	10	6	4	12	13	11	12
Valdilecha	8	5	7	11	8	9	7	16	14	12	11	18
Valverde de Alcalá	1	0	1	0	1	0	1	0	0	0	1	2
Velilla de San Antonio	11	7	13	14	14	6	7	11	16	23	32	37
Vellón (El)	8	4	1	5	2	3	2	3	5	4	6	2
Venturada	1	1	0	0	1	1	0	0	3	3	1	2
Villaconejos	22	16	14	11	24	19	15	14	17	20	22	13
Villa del Prado	20	6	8	14	8	13	23	18	18	15	30	25
Villalbilla	4	4	4	9	7	1	4	16	14	15	15	18
Villamanrique de Tajo	3	3	1	5	5	4	3	0	1	6	0	0
Villamanta	7	6	7	7	9	5	5	8	5	7	13	13
Villamantilla	0	0	1	0	0	1	4	1	0	1	0	0
Villanueva de la Cañada	4	6	6	13	14	17	14	28	26	37	19	22
Villanueva de Perales	2	0	2	2	0	1	1	1	1	0	0	3
Villanueva del Pardillo	8	11	7	13	11	16	15	11	13	17	24	10
Villar del Olmo	2	3	2	0	1	1	2	1	4	3	7	9
Villarejo de Salvanés	32	23	33	23	45	42	38	30	23	10	10	8
Villaviciosa de Odón	26	20	21	31	41	57	52	50	74	65	78	81
Villavieja del Lozoya	0	0	0	0	0	2	0	0	2	0	3	0
Zarzalejo	4	3	1	3	2	5	3	4	4	5	5	5

ESPOSOS RESIDENTES EN LA COMUNIDAD DE MADRID POR AÑO DE CELEBRACION SEGUN LUGAR EN QUE HA FIJADO SU RESIDENCIA EL MATRIMONIO (CONCL.)

	1982	1983	1984	1985	1986	1987	1988	1989	1990	1991	1992	1993
<b>AMBITOS GEOGRAFICOS</b>												
Area Metropolitana	23432	23513	22929	22012	22979	23365	23544	24265	24810	25108	24862	23008
Madrid	17048	17170	16781	15829	16280	15547	15154	15586	15870	16034	15679	14636
Almendra Central	-	-	-	-	-	-	3932	4756	4939	5151	4603	4209
Periferia Noroeste	-	-	-	-	-	-	2737	3160	3171	3004	2921	2521
Periferia Este	-	-	-	-	-	-	1470	1598	1619	1563	1509	1102
Periferia Sur	-	-	-	-	-	-	3862	4686	4756	4381	4174	3475
Corona Metropolitana	6384	6343	6148	6183	6699	7818	8390	8679	8940	9074	9183	8372
Norte	696	701	702	701	720	897	946	1037	1055	1003	1056	957
Sur	3500	3509	3360	3387	3691	4066	4412	4435	4656	4713	4796	4340
Este	1890	1832	1759	1688	1761	2192	2319	2430	2401	2421	2469	2185
Oeste	298	301	327	407	527	663	713	777	828	937	862	890
Municipios No Metropolitanos	1588	1688	1525	1624	1731	1885	2022	2267	2388	2531	2738	2718
<b>EN OTRAS COMUNIDADES AUTONOMAS</b>												
TOTAL	342	322	347	381	794	890	889	911	903	902	881	915
Andalucia	44	45	62	42	121	133	122	146	131	132	107	130
Aragon	24	17	12	20	30	25	31	27	29	30	21	25
Asturias	6	4	8	10	18	30	23	27	16	29	18	22
Balears	9	10	8	11	26	24	22	30	17	22	15	17
Canarias	19	14	17	24	24	51	35	39	38	31	30	38
Cantabria	3	3	2	8	21	14	11	25	15	12	12	7
Castilla-Leon	49	37	34	55	130	108	122	106	110	145	112	98
Castilla-La Mancha	49	50	52	66	167	195	211	204	239	233	264	289
Cataluña	40	46	51	35	61	98	82	65	64	56	56	47
Extremadura	15	15	18	13	33	41	43	45	42	40	43	37
Galicia	21	15	15	15	26	32	45	56	52	41	60	58
Murcia	6	9	12	7	22	24	22	16	19	28	26	24
Navarra	3	3	1	6	15	6	8	15	10	5	14	6
Comunidad Valenciana	33	18	33	38	61	64	63	80	80	62	62	77
Pais Vasco	13	26	16	26	32	33	35	19	28	24	32	29
La Rioja	6	8	2	4	6	6	9	8	9	9	5	9
Ceuta	0	0	2	0	1	2	1	2	2	2	2	0
Melilla	2	2	2	1	0	4	4	1	2	1	2	2
<b>EN EL EXTRANJERO</b>												
TOTAL	36	8	27	35	45	64	78	73	55	57	76	66

ESPOSOS RESIDENTES EN LA COMUNIDAD DE MADRID CLASIFICADOS POR EL AÑO DE CELEBRACION SEGUN LA EDAD Y EL ESTADO CIVIL ANTERIOR DEL CONTRAYENTE

	1982	1983	1984	1985	1986	1987	1988	1989	1990	1991	1992	1993
ESPOSOS												
TOTAL	25398	25531	24828	24052	25550	26204	26533	27516	28156	28598	28557	26707
Menores de 15												
15-19	807	663	615	614	483	499	385	343	267	294	230	173
20-24	9920	9265	8300	7281	7230	7076	6366	6212	5742	5112	4628	3759
25-29	9679	10091	10369	10627	11845	12272	12881	13440	13937	13992	13998	12923
30-34	2532	2696	2798	2897	3285	3611	4091	4441	4904	5605	5950	6052
35-39	868	991	1081	1037	1133	1190	1237	1377	1482	1584	1760	1811
40-44	396	455	497	470	547	528	567	642	692	770	781	768
45-49	234	316	280	259	304	269	301	336	353	469	439	420
50-54	204	242	219	210	214	200	201	226	211	262	240	263
55-59	187	223	173	192	177	186	166	180	213	176	189	187
60 y más	566	581	491	465	332	372	338	319	355	332	342	351
SOLTEROS												
Menores de 15												
15-19	806	662	615	614	483	499	385	343	267	294	230	173
20-24	9909	9252	8290	7272	7224	7067	6359	6208	5740	5107	4612	3755
25-29	9639	9997	10291	10542	11772	12167	12798	13346	13864	13918	13915	12857
30-34	2440	2518	2614	2702	3052	3379	3814	4189	4574	5296	5607	5782
35-39	775	781	843	788	852	894	931	1068	1131	1192	1370	1383
40-44	316	288	309	284	318	294	325	355	360	398	438	419
45-49	165	151	127	141	142	117	124	126	125	165	154	156
50-54	108	83	88	82	72	62	70	61	56	80	64	81
55-59	75	67	65	61	51	46	42	40	66	34	38	49
60 y más	224	126	157	164	60	76	53	53	58	58	55	57
VIUDOS												
Menores de 15												
15-19	0	1	0	0	0	0	0	0	0	0	0	0
20-24	7	4	2	0	1	0	1	0	0	0	3	0
25-29	18	16	20	11	6	6	7	7	3	4	9	2
30-34	46	26	46	17	22	14	20	10	15	13	18	10
35-39	50	32	43	33	30	35	28	33	22	18	13	20
40-44	40	34	57	24	36	42	36	34	37	28	26	23
45-49	43	55	54	27	36	29	41	39	35	38	42	33
50-54	63	67	59	33	47	48	30	48	35	49	26	39
55-59	75	81	52	49	60	56	54	53	48	54	57	43
60 y más	253	224	199	173	164	183	184	167	188	149	169	162







6.2.4. PRINCIPALES RESULTADOS ESTADISTICOS:  
DE LOS CONTRAYENTES DEL AÑO 1993





## ESPOSOS QUE RESIDIAN ANTES DEL MATRIMONIO EN LA COMUNIDAD DE MADRID CLASIFICADOS POR EDAD SEGUN ESTADO CIVIL Y LUGAR DE RESIDENCIA

	GRUPOS DE EDAD															
	Total	15-19	20-24	25-29	30-34	35-39	40-44	45-49	50-54	55-59	60-64	65-69	70-74	75-79	80-84	85 y más
ESTADO CIVIL Y LUGAR DE RESIDENCIA																
TODOS LOS ESTADOS CIVILES	26707	173	3759	12923	6052	1811	768	420	263	187	157	80	49	31	22	12
MUNICIPIOS																
Ajalvir	16	0	3	7	4	1	1	0	0	0	0	0	0	0	0	0
Alameda del Valle	1	0	0	1	0	0	0	0	0	0	0	0	0	0	0	0
Alamo (El)	18	0	2	8	4	2	0	1	0	0	0	0	0	0	1	0
Alicalá de Henares	812	14	202	379	136	46	16	7	3	3	3	1	1	0	0	1
Alcobendas	349	2	79	180	51	15	10	2	1	2	6	1	0	0	0	0
Alcorcón	617	3	117	338	115	13	15	7	2	3	3	0	0	0	1	0
Aldea del Fresno	6	0	0	3	3	0	0	0	0	0	0	0	0	0	0	0
Algete	53	0	9	26	11	4	1	1	0	0	1	0	0	0	0	0
Alpedrete	27	0	5	13	6	2	1	0	0	0	0	0	0	0	0	0
Ambite	1	0	1	0	0	0	0	0	0	0	0	0	0	0	0	0
Anchuelo	1	0	0	1	0	0	0	0	0	0	0	0	0	0	0	0
Aranjuez	213	2	40	116	44	3	3	2	2	0	0	0	0	1	0	0
Arganda del Rey	161	5	35	90	20	6	2	1	0	1	0	1	0	0	0	0
Arrayomolinos	8	0	1	4	1	0	0	0	1	0	0	0	1	0	0	0
Batres	3	0	1	1	0	0	0	0	0	0	1	0	0	0	0	0
Becerril de la Sierra	17	0	3	8	2	2	0	1	0	0	1	0	0	0	0	0
Belmonte de Tajo	9	0	1	5	2	1	0	0	0	0	0	0	0	0	0	0
Berzosa del Lozoya	1	0	0	1	0	0	0	0	0	0	0	0	0	0	0	0
Boadilla del Monte	73	0	9	27	20	5	2	6	4	0	0	0	0	0	0	0
Boalo (El)	9	0	2	3	0	1	2	0	0	1	0	0	0	0	0	0
Braojos	1	0	0	1	0	0	0	0	0	0	0	0	0	0	0	0
Brea de Tajo	3	0	1	1	0	0	0	0	0	1	0	0	0	0	0	0
Brunete	12	0	4	4	3	0	1	0	0	0	0	0	0	0	0	0
Buitrago del Lozoya	4	0	2	2	0	0	0	0	0	0	0	0	0	0	0	0
Bustarviejo	4	0	0	3	0	1	0	0	0	0	0	0	0	0	0	0
Cabanillas de la Sierra	2	0	1	0	0	0	0	1	0	0	0	0	0	0	0	0
Cabrera (La)	7	0	2	3	1	0	0	0	0	0	1	0	0	0	0	0
Cadalso de los Vidrios	10	0	4	2	2	2	0	0	0	0	0	0	0	0	0	0
Camarma de Esteruelas	11	1	5	2	2	1	0	0	0	0	0	0	0	0	0	0
Campo Real	16	0	3	11	2	0	0	0	0	0	0	0	0	0	0	0
Canencia	3	0	0	1	2	0	0	0	0	0	0	0	0	0	0	0
Carabaña	4	1	1	1	1	0	0	0	0	0	0	0	0	0	0	0
Casarrubuelos	1	0	0	0	1	0	0	0	0	0	0	0	0	0	0	0
Cencientos	12	0	2	7	2	0	1	0	0	0	0	0	0	0	0	0
Cercedilla	20	1	0	10	4	3	1	1	0	0	0	0	0	0	0	0
Ciempozuelos	61	0	15	36	5	2	0	1	0	1	1	0	0	0	0	0
Cobeña	6	0	2	3	1	0	0	0	0	0	0	0	0	0	0	0
Colmenar de Oreja	32	1	7	18	5	1	0	0	0	0	0	0	0	0	0	0
Colmenar Viejo	120	2	28	57	16	10	3	1	0	0	2	0	0	0	1	0
Colmenarejo	20	0	4	10	3	1	0	2	0	0	0	0	0	0	0	0
Collado-Mediano	17	0	3	8	2	1	1	1	0	0	0	0	0	1	0	0
Collado Villalba	179	1	28	79	33	15	6	6	5	3	2	1	0	0	0	0
Corpa	1	0	0	1	0	0	0	0	0	0	0	0	0	0	0	0
Coslada	250	1	56	113	52	13	5	4	2	3	0	0	1	0	0	0
Cubas	5	0	2	0	2	1	0	0	0	0	0	0	0	0	0	0
Chapinería	7	0	0	4	3	0	0	0	0	0	0	0	0	0	0	0
Chinchón	15	0	3	8	4	0	0	0	0	0	0	0	0	0	0	0
Daganzo de Arriba	15	0	3	6	4	2	0	0	0	0	0	0	0	0	0	0
Escorial (El)	43	0	3	22	7	5	1	3	2	0	0	0	0	0	0	0
Estremera	6	0	0	3	0	1	2	0	0	0	0	0	0	0	0	0
Fresnedillas	5	0	0	3	0	2	0	0	0	0	0	0	0	0	0	0
Fresno de Torote	1	0	1	0	0	0	0	0	0	0	0	0	0	0	0	0
Fuenlabrada	485	8	137	233	65	22	9	4	2	0	2	2	0	1	0	0
Fuente el Saz de Jarama	15	1	1	7	5	1	0	0	0	0	0	0	0	0	0	0
Fuentidueña de Tajo	6	0	0	3	1	2	0	0	0	0	0	0	0	0	0	0
Galapagar	86	0	15	36	19	5	4	4	2	0	0	1	0	0	0	0
Garganta de los Montes	2	0	0	1	1	0	0	0	0	0	0	0	0	0	0	0
Gargantilla del Lozoya	1	0	0	0	1	0	0	0	0	0	0	0	0	0	0	0
Getafe	649	5	155	351	90	20	13	6	6	0	1	1	1	0	0	0

ESPOSOS QUE RESIDIAN ANTES DEL MATRIMONIO EN LA COMUNIDAD DE MADRID CLASIFICADOS POR EDAD SEGUN ESTADO CIVIL Y LUGAR DE RESIDENCIA (CONT.)

	GRUPOS DE EDAD															
	Total	15-19	20-24	25-29	30-34	35-39	40-44	45-49	50-54	55-59	60-64	65-69	70-74	75-79	80-84	85 y más
ESTADO CIVIL Y LUGAR DE RESIDENCIA																
MUNICIPIOS (CONT.)																
Griñón	9	0	2	4	2	1	0	0	0	0	0	0	0	0	0	0
Guadalix de la Sierra	14	0	1	5	3	1	1	1	1	0	0	1	0	0	0	0
Guadarrama	46	0	4	17	11	7	1	3	0	1	1	0	1	0	0	0
Hiruela (La)	1	0	0	0	1	0	0	0	0	0	0	0	0	0	0	0
Horcajo de la Sierra	1	0	1	0	0	0	0	0	0	0	0	0	0	0	0	0
Hoyo de Manzanares	13	0	0	3	2	4	2	1	0	1	0	0	0	0	0	0
Humanes de Madrid	24	1	8	10	1	1	1	2	0	0	0	0	0	0	0	0
Leganes	801	6	183	433	122	24	16	4	0	5	4	2	2	0	0	0
Loeches	17	1	2	10	3	0	0	0	1	0	0	0	0	0	0	0
Lozoya	1	0	0	0	0	1	0	0	0	0	0	0	0	0	0	0
Lozoyuela-Navas-Sieteiglesias	3	0	1	1	1	0	0	0	0	0	0	0	0	0	0	0
Madarcos	4	0	2	2	0	0	0	0	0	0	0	0	0	0	0	0
Madrid	17488	99	1803	8386	4490	1329	536	284	180	124	102	62	40	26	18	9
Majadahonda	128	0	11	51	32	18	3	2	6	2	2	0	0	0	0	1
Manzanares el Real	16	0	3	6	5	1	0	1	0	0	0	0	0	0	0	0
Meco	20	0	4	10	3	3	0	0	0	0	0	0	0	0	0	0
Mejorada del Campo	52	0	12	22	10	2	2	1	1	1	1	0	0	0	0	0
Miraflores de la Sierra	17	0	6	5	4	2	0	0	0	0	0	0	0	0	0	0
Molar (El)	13	0	4	6	0	0	2	0	0	0	0	1	0	0	0	0
Molinos (Los)	19	0	4	10	3	0	1	1	0	0	0	0	0	0	0	0
Montejo de la Sierra	1	0	0	0	1	0	0	0	0	0	0	0	0	0	0	0
Moraleja de Enmedio	11	0	2	7	1	0	0	0	0	0	1	0	0	0	0	0
Moralzarzal	14	0	1	7	3	1	0	1	0	0	0	0	1	0	0	0
Morata de Tajuña	27	0	7	14	2	1	0	2	0	0	0	0	0	1	0	0
Móstoles	700	2	150	359	101	39	20	11	9	3	4	1	1	0	0	0
Navacerrada	7	0	2	4	0	0	0	0	0	0	0	0	0	0	0	0
Navalafuente	2	0	0	1	1	0	0	0	0	0	0	0	0	0	0	0
Navalagamella	2	0	0	1	0	0	0	0	1	0	0	0	0	0	0	0
Navalcarnero	72	1	16	37	11	2	2	1	1	1	0	0	0	0	0	0
Navarredonda	1	0	0	1	0	0	0	0	0	0	0	0	0	0	0	0
Navas del Rey	8	0	1	6	1	0	0	0	0	0	0	0	0	0	0	0
Nuevo Baztán	9	0	3	2	2	2	0	0	0	0	0	0	0	0	0	0
Orusco	2	0	0	1	1	0	0	0	0	0	0	0	0	0	0	0
Paracuellos de Jarama	29	0	1	18	6	1	1	0	2	0	0	0	0	0	0	0
Parla	329	4	109	151	44	8	6	1	2	2	2	0	0	0	0	0
Pedrezuela	2	0	0	0	2	0	0	0	0	0	0	0	0	0	0	0
Pelayos de la Presa	6	0	0	4	1	0	0	0	0	1	0	0	0	0	0	0
Perales de Tajuña	9	0	4	2	1	1	0	0	0	1	0	0	0	0	0	0
Pezuela de las Torres	3	0	0	2	0	0	0	0	0	1	0	0	0	0	0	0
Pinilla del Valle	1	0	0	0	0	0	1	0	0	0	0	0	0	0	0	0
Pinto	132	2	37	61	22	1	2	3	2	1	1	0	0	0	0	0
Piñuecar	2	0	0	1	1	0	0	0	0	0	0	0	0	0	0	0
Pozuelo de Alarcón	229	0	22	99	54	23	11	9	1	7	2	1	0	0	0	0
Pozuelo del Rey	1	0	0	1	0	0	0	0	0	0	0	0	0	0	0	0
Quijorna	8	0	2	2	3	0	0	1	0	0	0	0	0	0	0	0
Rascafría	9	0	2	3	4	0	0	0	0	0	0	0	0	0	0	0
Redueña	1	0	1	0	0	0	0	0	0	0	0	0	0	0	0	0
Ribatejada	1	0	0	0	0	1	0	0	0	0	0	0	0	0	0	0
Rivas-Vaciamadrid	60	0	8	24	17	5	4	1	1	0	0	0	0	0	0	0
Robledo de Chavela	11	0	0	8	2	1	0	0	0	0	0	0	0	0	0	0
Robregordo	1	0	0	0	1	0	0	0	0	0	0	0	0	0	0	0
Rozas de Madrid (Las)	177	0	17	73	47	13	10	4	6	4	3	0	0	0	0	0
Rozas de Puerto Real	1	0	0	1	0	0	0	0	0	0	0	0	0	0	0	0
San Agustín de Guadalix	13	0	3	7	2	0	0	1	0	0	0	0	0	0	0	0
San Fernando de Henares	140	0	27	67	27	11	4	2	2	0	0	0	0	0	0	0
San Lorenzo del Escorial	57	0	7	34	10	4	1	1	0	0	0	0	0	0	0	0
San Martín de la Vega	49	0	13	26	6	2	1	0	1	0	0	0	0	0	0	0
San Martín de Valdeiglesias	31	0	8	19	3	1	0	0	0	0	0	0	0	0	0	0
San Sebastián de los Reyes	235	0	52	113	40	17	6	2	2	0	2	1	0	0	0	0
Santa María de la Alameda	7	0	0	1	4	1	1	0	0	0	0	0	0	0	0	0
Santorcaz	5	0	1	3	1	0	0	0	0	0	0	0	0	0	0	0
Santos de la Humosa (Los)	5	0	0	3	1	0	0	0	0	1	0	0	0	0	0	0
Serranillos del Valle	5	0	1	1	1	2	0	0	0	0	0	0	0	0	0	0



ESPOSOS QUE RESIDIAN ANTES DEL MATRIMONIO EN LA COMUNIDAD DE MADRID CLASIFICADOS POR EDAD SEGUN ESTADO CIVIL Y LUGAR DE RESIDENCIA (CONT.)

	GRUPOS DE EDAD														
	Total	15-19	20-24	25-29	30-34	35-39	40-44	45-49	50-54	55-59	60-64	65-69	70-74	75-79	80-84

## ESTADO CIVIL Y LUGAR DE RESIDENCIA

## MUNICIPIOS (CONCL.)

Sevilla la Nueva	8	0	1	1	4	2	0	0	0	0	0	0	0	0	0	0
Somosierra	2	0	0	2	0	0	0	0	0	0	0	0	0	0	0	0
Soto del Real	13	0	3	4	3	1	1	0	0	1	0	0	0	0	0	0
Talamanca de Jarama	6	0	1	2	2	0	0	1	0	0	0	0	0	0	0	0
Tielmes	10	0	2	7	0	1	0	0	0	0	0	0	0	0	0	0
Titulcia	4	0	0	2	2	0	0	0	0	0	0	0	0	0	0	0
Torrejón de Ardoz	436	6	102	216	69	19	7	3	6	2	3	2	0	1	0	0
Torrejón de la Calzada	9	0	3	4	1	1	0	0	0	0	0	0	0	0	0	0
Torrejón de Velasco	10	0	2	7	1	0	0	0	0	0	0	0	0	0	0	0
Torrelaguna	9	0	3	4	2	0	0	0	0	0	0	0	0	0	0	0
Torrelodones	66	0	4	29	13	7	4	3	1	3	2	0	0	0	0	0
Torremocha de Jarama	4	0	0	0	0	3	0	0	0	1	0	0	0	0	0	0
Torres de la Alameda	19	0	4	12	3	0	0	0	0	0	0	0	0	0	0	0
Tres Cantos	73	0	6	25	22	9	2	5	1	2	1	0	0	0	0	0
Valdaracete	9	0	4	3	2	0	0	0	0	0	0	0	0	0	0	0
Valdeavero	3	0	0	2	0	0	0	0	0	1	0	0	0	0	0	0
Valdeaguna	1	0	1	0	0	0	0	0	0	0	0	0	0	0	0	0
Valdemanco	4	0	0	1	2	0	1	0	0	0	0	0	0	0	0	0
Valdemorillo	21	0	2	9	5	2	0	1	1	1	0	0	0	0	0	0
Valdemoro	109	1	33	53	12	5	2	1	1	1	0	0	0	0	0	0
Valdeolmos	3	0	0	2	0	0	1	0	0	0	0	0	0	0	0	0
Valdepiélagos	1	0	0	0	0	0	1	0	0	0	0	0	0	0	0	0
Valdetorres de Jarama	11	0	2	7	1	0	0	0	0	0	1	0	0	0	0	0
Valdelecha	10	0	6	3	0	0	0	0	0	0	0	0	0	0	1	0
Valverde de Alcalá	2	0	0	0	1	1	0	0	0	0	0	0	0	0	0	0
Velilla de San Antonio	11	0	3	6	0	1	1	0	0	0	0	0	0	0	0	0
Vellón (El)	3	0	0	1	1	0	1	0	0	0	0	0	0	0	0	0
Venturada	2	0	0	0	1	0	1	0	0	0	0	0	0	0	0	0
Villa del Prado	22	1	2	15	0	2	1	1	0	0	0	0	0	0	0	0
Villacanejos	10	0	4	5	1	0	0	0	0	0	0	0	0	0	0	0
Villafranca	19	0	3	10	3	3	0	0	0	0	0	0	0	0	0	0
Villamanrique de Tajo	2	0	1	1	0	0	0	0	0	0	0	0	0	0	0	0
Villamanta	8	0	2	3	1	1	1	0	0	0	0	0	0	0	0	0
Villamantilla	6	0	0	4	1	0	0	0	0	1	0	0	0	0	0	0
Villanueva de la Cañada	18	0	2	6	4	3	1	1	1	0	0	0	0	0	0	0
Villanueva de Perales	7	0	1	3	2	1	0	0	0	0	0	0	0	0	0	0
Villanueva del Pardillo	13	0	0	10	2	1	0	0	0	0	0	0	0	0	0	0
Villar del Olmo	5	0	0	3	1	1	0	0	0	0	0	0	0	0	0	0
Villarejo de Salvanés	17	1	3	11	1	0	1	0	0	0	0	0	0	0	0	0
Villaviciosa de Odón	83	0	13	42	12	4	7	2	1	0	1	0	0	0	0	1
Zarzalejo	4	0	0	2	2	0	0	0	0	0	0	0	0	0	0	0

## AMBITOS GEOGRAFICOS

Area Metropolitana	24501	154	3345	11844	5669	1672	713	372	243	164	145	74	46	28	20	12
Madrid	17488	99	1803	8386	4490	1329	536	284	180	124	102	62	40	26	18	9
Almendra Central	6217	17	407	2660	1805	658	254	140	94	55	41	28	23	16	12	7
Periferia Noroeste	3776	12	355	1840	988	256	124	69	44	39	26	14	5	2	2	0
Periferia Este	1822	18	235	951	416	99	46	20	11	8	7	5	3	1	1	1
Periferia Sur	5673	52	806	2935	1281	316	112	55	31	22	28	15	9	7	3	1
Corona Metropolitana	7013	55	1542	3458	1179	343	177	88	63	40	43	12	6	2	2	3
Norte	777	4	165	375	129	51	21	10	4	4	11	2	0	0	1	0
Sur	3713	30	888	1926	559	127	81	36	23	14	17	6	4	1	1	0
Este	1790	21	411	845	317	98	40	18	17	9	7	3	2	1	0	1
Oeste	733	0	78	312	174	67	35	24	19	13	8	1	0	0	0	2
Municipios no metropolitanos	2206	19	414	1079	383	139	55	48	20	23	12	6	3	3	2	0

ESPOSOS QUE RESIDIAN ANTES DEL MATRIMONIO EN LA COMUNIDAD DE MADRID CLASIFICADOS POR EDAD SEGUN ESTADO CIVIL Y LUGAR DE RESIDENCIA (CONT.)

	GRUPOS DE EDAD															
	Total	15-19	20-24	25-29	30-34	35-39	40-44	45-49	50-54	55-59	60-64	65-69	70-74	75-79	80-84	85 y más
ESTADO CIVIL Y LUGAR DE RESIDENCIA																
DISTRITOS Y BARRIOS DEL MUNICIPIO DE MADRID																
Centro	1028	2	90	389	296	118	52	37	18	4	7	3	6	3	2	1
Palacio	181	0	14	65	51	20	10	7	4	1	4	1	2	1	0	1
Embajadores	302	2	31	128	77	32	15	8	3	1	3	1	0	1	0	0
Cortes	83	0	11	32	24	7	3	4	1	0	0	0	1	0	0	0
Justicia	148	0	11	48	52	13	9	5	4	1	0	1	2	1	1	0
Universidad	252	0	20	88	74	40	12	10	6	0	0	0	1	0	1	0
Sol	62	0	3	28	18	6	3	3	0	1	0	0	0	0	0	0
Arganzuela	658	3	49	305	177	67	28	13	7	2	1	2	1	1	2	0
Imperial	106	1	9	48	25	12	6	4	0	1	0	0	0	0	0	0
Acacias	128	0	12	62	25	17	6	2	2	0	1	1	0	0	0	0
Chopera	116	0	7	45	42	11	7	2	2	0	0	0	0	0	0	0
Legazpi	27	0	2	13	5	5	0	2	0	0	0	0	0	0	0	0
Delicias	110	1	9	53	33	7	3	1	2	0	0	0	0	0	1	0
Palos de Moguer	168	1	10	84	45	15	6	2	1	1	0	0	1	1	1	0
Atocha	3	0	0	0	2	0	0	0	0	0	0	1	0	0	0	0
Retiro	676	1	38	313	194	56	25	11	11	8	5	4	6	2	1	1
Pacífico	165	0	10	72	51	16	4	3	2	2	1	0	2	1	0	1
Adelfas	49	0	7	20	14	4	0	1	0	0	2	1	0	0	0	0
Estrella	131	1	6	73	34	6	4	2	2	0	0	2	1	0	0	0
Ibiza	146	0	5	62	44	13	10	3	3	3	1	0	2	0	0	0
Jerónimos	85	0	7	45	23	6	1	0	2	1	0	0	0	0	0	0
Niño Jesús	100	0	3	41	28	11	6	2	2	2	1	1	1	1	1	0
Salamanca	929	1	47	429	252	100	42	18	10	11	8	3	4	3	1	0
Recoletos	116	1	7	46	35	13	3	2	4	1	2	1	1	0	0	0
Goya	172	0	5	79	48	14	17	2	2	1	0	0	2	1	1	0
Fuente del Berro	116	0	5	55	29	14	8	2	0	0	2	0	0	1	0	0
Guindalera	291	0	19	147	79	29	6	3	0	4	1	1	1	1	0	0
Lista	140	0	6	57	39	21	5	5	2	4	0	1	0	0	0	0
Castellana	94	0	5	45	22	9	3	4	2	1	3	0	0	0	0	0
Chamartín	920	2	47	386	289	100	34	25	12	10	8	2	1	2	0	2
El Viso	121	0	5	41	45	19	4	3	2	0	0	0	1	0	0	1
Prosperidad	219	2	17	98	57	18	13	8	4	1	1	0	0	0	0	0
Ciudad Jardín	123	0	7	48	47	13	0	3	1	2	1	0	0	1	0	0
Hispanoamérica	196	0	10	89	64	19	5	4	1	2	1	0	0	0	0	1
Nueva España	163	0	3	77	42	14	9	4	3	4	4	2	0	1	0	0
Castilla	98	0	5	33	34	17	3	3	1	1	1	0	0	0	0	0
Tetuán	947	4	90	424	251	95	33	16	14	8	1	7	2	1	1	0
Bellas Vistas	171	0	14	76	44	23	3	5	3	0	1	2	0	0	0	0
Cuatro Caminos	235	1	18	100	71	21	13	4	3	3	0	1	0	0	0	0
Castillejos	163	0	10	69	39	27	7	2	2	2	0	3	1	1	0	0
Almenara	133	3	19	57	37	8	2	3	3	1	0	0	0	0	0	0
Valdeacederas	127	0	12	63	30	11	6	1	1	1	0	1	0	0	1	0
Berruguete	118	0	17	59	30	5	2	1	2	1	0	0	1	0	0	0
Chamberí	1059	4	46	414	346	122	40	20	22	12	11	7	3	4	5	3
Gaztambide	197	1	4	85	62	21	7	6	5	0	2	2	0	0	1	1
Arapiles	190	0	18	76	49	24	9	2	4	1	3	2	1	1	0	0
Trafalgar	190	2	9	75	62	22	6	1	4	2	0	1	2	1	1	2
Almagro	137	1	2	46	49	17	2	4	6	5	3	0	0	0	2	0
Ríos Rosas	198	0	6	74	67	26	12	4	2	2	3	1	0	0	1	0
Vallehermoso	147	0	7	58	57	12	4	3	1	2	0	1	0	2	0	0
Fuencarral-El Pardo	970	2	111	472	229	60	37	18	12	10	10	5	2	1	1	0
El Pardo	25	0	1	13	6	2	1	1	0	0	1	0	0	0	0	0
FuenteLarreina	24	0	2	11	6	1	1	0	0	2	0	1	0	0	0	0
Peña Grande	222	0	20	105	50	18	17	3	2	0	2	2	1	1	1	0
El Pilar	298	2	38	150	63	22	8	3	6	4	1	0	1	0	0	0

ESPOSOS QUE RESIDIAN ANTES DEL MATRIMONIO EN LA COMUNIDAD DE MADRID CLASIFICADOS POR EDAD SEGUN ESTADO CIVIL Y LUGAR DE RESIDENCIA (CONT.)

	GRUPOS DE EDAD															
	Total	15-19	20-24	25-29	30-34	35-39	40-44	45-49	50-54	55-59	60-64	65-69	70-74	75-79	80-84	85 y más
ESTADO CIVIL Y LUGAR DE RESIDENCIA																
DISTRITOS Y BARRIOS DEL MUNICIPIO DE MADRID (CONT.)																
Fuencarral-El Pardo (Concl.)																
La Paz	140	0	8	65	36	7	7	8	3	1	5	0	0	0	0	0
Valverde	197	0	34	96	53	7	2	1	0	2	0	2	0	0	0	0
Mirasierra	63	0	8	31	15	3	1	2	1	1	1	0	0	0	0	0
El Goloso	1	0	0	1	0	0	0	0	0	0	0	0	0	0	0	0
Moncloa-Aravaca																
Casa de Campo	81	1	2	38	29	8	0	1	0	1	0	0	1	0	0	0
Argüelles	204	0	11	79	74	17	10	3	4	3	2	1	0	0	0	0
Ciudad Universitaria	88	1	6	38	27	8	3	2	1	0	2	0	0	0	0	0
Valdezarza	176	0	24	83	43	12	6	3	1	2	2	0	0	0	0	0
Valdemarín	2	0	0	1	0	1	0	0	0	0	0	0	0	0	0	0
El Plantío	7	0	1	1	3	1	0	0	1	0	0	0	0	0	0	0
Aravaca	88	0	9	40	26	6	2	1	3	0	1	0	0	0	0	0
Latina																
Los Cármenes	96	7	12	46	23	5	1	0	0	0	0	1	0	0	1	0
Puerta del Ángel	263	0	32	129	65	18	9	5	2	1	0	0	1	1	0	0
Lucero	213	3	30	106	43	14	12	1	2	0	0	1	0	1	0	0
Aluche	467	1	55	242	111	30	8	5	7	4	1	2	1	0	0	0
Campamento	123	1	11	68	28	10	1	3	0	0	1	0	0	0	0	0
Las Águilas	312	0	40	173	69	15	5	2	2	2	1	1	0	0	2	0
Carabanchel																
Comillas	152	0	19	67	41	12	7	2	1	1	1	0	0	1	0	0
Opañel	208	2	19	97	60	18	5	0	1	1	2	2	1	0	0	0
San Isidro	244	5	36	122	61	12	5	2	0	1	0	0	0	0	0	0
Vista Alegre	278	1	28	152	62	16	8	2	0	2	2	1	3	1	0	0
Puerta Bonita	259	0	35	132	63	13	6	3	1	0	5	1	0	0	0	0
Buenavista	134	3	18	76	27	6	1	2	0	0	0	1	0	0	0	0
Abrantes	163	1	21	87	31	16	1	0	1	2	1	0	1	0	0	1
Usera																
Orcasitas	137	4	31	67	26	8	0	0	0	0	1	0	0	0	0	0
Orcasur	53	4	10	26	7	2	2	0	1	1	0	0	0	0	0	0
San Fermín	74	0	16	36	16	5	1	0	0	0	0	0	0	0	0	0
Almendrales	89	0	11	51	18	5	1	1	1	0	1	0	0	0	0	0
Moscardó	173	3	19	83	46	10	6	3	1	1	1	0	0	0	0	0
Zofío	65	1	8	39	13	2	1	0	0	0	1	0	0	0	0	0
Pradolongo	80	1	7	42	22	3	0	1	2	0	1	0	0	1	0	0
Puente de Vallecas																
Entrevías	248	5	58	121	48	5	2	3	2	2	1	0	0	1	0	0
San Diego	252	1	37	127	55	18	6	3	0	1	2	2	0	0	0	0
Palomeras Bajas	159	1	21	78	42	6	4	3	2	0	2	0	0	0	0	0
Palomeras Sureste	262	2	52	144	45	13	3	1	0	0	1	0	1	0	0	0
Portazgo	152	0	20	76	43	7	3	1	0	1	0	1	0	0	0	0
Numancia	227	3	31	123	46	13	3	2	2	2	2	0	0	0	0	0
Moratalaz																
Pavones	53	1	12	23	7	7	1	0	1	0	0	1	0	0	0	0
Marroquina	144	1	13	66	40	13	7	2	2	0	0	0	0	0	0	0
Media Legua	119	0	12	61	35	4	3	1	0	3	0	0	0	0	0	0
Fontarrón	142	0	11	82	41	4	1	1	0	0	0	2	0	0	0	0
Vinateros	134	0	12	77	28	6	2	6	0	0	1	1	1	0	0	0
Ciudad Lineal																
Ventas	321	1	29	160	91	22	9	5	1	1	1	1	0	0	0	0
Pueblo Nuevo	360	1	38	189	86	23	12	3	2	3	2	0	1	0	0	0
Quintana	152	0	10	72	48	10	2	4	1	3	0	2	0	0	0	0
Concepción	161	0	5	74	58	9	4	1	1	4	3	1	0	0	1	0



ESPOSOS QUE RESIDIAN ANTES DEL MATRIMONIO EN LA COMUNIDAD DE MADRID CLASIFICADOS POR EDAD SEGUN ESTADO CIVIL Y LUGAR DE RESIDENCIA (CONT.)

	GRUPOS DE EDAD															
	Total	15-19	20-24	25-29	30-34	35-39	40-44	45-49	50-54	55-59	60-64	65-69	70-74	75-79	80-84	85 y más
ESTADO CIVIL Y LUGAR DE RESIDENCIA.																
DISTRITOS Y BARRIOS DEL MUNICIPIO DE MADRID (CONCL.)																
Ciudad Lineal (Concl.)																
San Pascual	116	0	7	55	27	12	3	5	3	2	0	1	0	1	0	0
San Juan Bautista	60	0	3	30	17	3	1	2	2	2	0	0	0	0	0	0
Colina	27	0	2	14	5	2	2	1	1	0	0	0	0	0	0	0
Atalaya	11	0	0	8	0	2	0	1	0	0	0	0	0	0	0	0
Costillares	106	0	5	53	29	10	4	1	2	1	0	1	0	0	0	0
Hortaleza																
Palomas	16	0	1	5	3	3	1	1	1	0	0	1	0	0	0	0
Piovera	36	0	3	24	6	2	1	0	0	0	0	0	0	0	0	0
Canillas	175	1	20	90	41	12	4	3	2	2	0	0	0	0	0	0
Pinar del Rey	346	2	37	183	82	21	6	5	4	3	3	0	0	0	0	0
Apóstol Santiago	92	0	11	51	14	5	5	2	1	2	0	0	1	0	0	0
Valdefuentes	28	2	4	7	7	2	5	1	0	0	0	0	0	0	0	0
Villaverde																
San Andrés	303	1	57	168	49	16	4	5	0	0	1	0	1	1	0	0
San Cristóbal	123	0	18	65	30	4	2	1	2	0	0	1	0	0	0	0
Butarque	30	1	6	13	7	2	0	1	0	0	0	0	0	0	0	0
Los Rosales	127	0	17	71	29	8	0	1	1	0	0	0	0	0	0	0
Los Angeles	207	1	31	108	55	4	5	2	0	0	0	1	0	0	0	0
Villa de Vallecas																
Casco Histórico	200	1	30	113	35	10	6	3	1	1	0	0	0	0	0	0
Santa Eugenia	96	2	13	46	18	4	7	1	4	1	0	0	0	0	0	0
Vicálvaro																
Casco Histórico	103	1	14	64	16	2	3	1	1	0	0	0	0	0	0	1
Ambroz	123	1	23	69	23	3	2	0	1	0	1	0	0	0	0	0
San Blas																
Simancas	132	0	14	74	25	10	4	1	0	0	2	1	1	0	0	0
Hellín	76	0	8	37	24	4	0	2	0	1	0	0	0	0	0	0
Amposta	65	0	8	34	16	5	1	1	0	0	0	0	0	0	0	0
Arcos	157	8	34	73	31	7	3	0	0	1	0	0	0	0	0	0
Rosas	28	0	0	17	9	1	1	0	0	0	0	0	0	0	0	0
Rejas	39	1	3	22	10	3	0	0	0	0	0	0	0	0	0	0
Canillejas	170	2	25	74	45	13	4	0	1	0	3	0	1	1	1	0
El Salvador	41	0	3	19	13	3	1	1	0	1	0	0	0	0	0	0
Barajas																
Casco Histórico	51	1	9	24	13	1	1	2	0	0	0	0	0	0	0	0
Alameda de Osuna	62	0	4	27	20	1	5	3	1	0	0	1	0	0	0	0
Aeropuerto	9	0	1	3	2	1	1	1	0	0	0	0	0	0	0	0
Timón	26	0	1	16	7	2	0	0	0	0	0	0	0	0	0	0
Corralejos	5	0	1	3	1	0	0	0	0	0	0	0	0	0	0	0



ESPOSOS QUE RESIDIAN ANTES DEL MATRIMONIO EN LA COMUNIDAD DE MADRID CLASIFICADOS POR EDAD SEGUN ESTADO CIVIL Y LUGAR DE RESIDENCIA (CONT.)

	GRUPOS DE EDAD															
	Total	15-19	20-24	25-29	30-34	35-39	40-44	45-49	50-54	55-59	60-64	65-69	70-74	75-79	80-84	85 y más
ESTADO CIVIL Y LUGAR DE RESIDENCIA																
TOTAL SOLTEROS	24712	173	3755	12857	5782	1383	419	156	81	49	25	19	5	2	5	1
MUNICIPIOS																
Ajalvir	15	0	3	7	4	1	0	0	0	0	0	0	0	0	0	0
Alameda del Valle	1	0	0	1	0	0	0	0	0	0	0	0	0	0	0	0
Alamo (El)	14	0	2	7	3	2	0	0	0	0	0	0	0	0	0	0
Alcalá de Henares	769	14	202	375	131	32	10	2	1	1	1	0	0	0	0	0
Alcobendas	325	2	79	179	50	11	1	1	0	0	1	1	0	0	0	0
Alcorcón	587	3	117	336	109	11	8	2	1	0	0	0	0	0	0	0
Aldea del Fresno	6	0	0	3	3	0	0	0	0	0	0	0	0	0	0	0
Algete	48	0	8	26	11	2	1	0	0	0	0	0	0	0	0	0
Alpedrete	25	0	5	11	6	2	1	0	0	0	0	0	0	0	0	0
Ambite	1	0	1	0	0	0	0	0	0	0	0	0	0	0	0	0
Anchuelo	1	0	0	1	0	0	0	0	0	0	0	0	0	0	0	0
Aranjuez	201	2	40	114	41	2	2	0	0	0	0	0	0	0	0	0
Arganda del Rey	155	5	35	90	19	4	2	0	0	0	0	0	0	0	0	0
Arroyomolinos	7	0	1	4	1	0	0	0	1	0	0	0	0	0	0	0
Batres	2	0	1	1	0	0	0	0	0	0	0	0	0	0	0	0
Becerril de la Sierra	15	0	3	8	2	2	0	0	0	0	0	0	0	0	0	0
Belmonte de Tajo	9	0	1	5	2	1	0	0	0	0	0	0	0	0	0	0
Berzosa del Lozoya	1	0	0	1	0	0	0	0	0	0	0	0	0	0	0	0
Boadilla del Monte	61	0	9	27	19	3	0	1	2	0	0	0	0	0	0	0
Boalo (El)	8	0	2	3	0	1	1	0	0	1	0	0	0	0	0	0
Braojos	1	0	0	1	0	0	0	0	0	0	0	0	0	0	0	0
Brea de Tajo	2	0	1	1	0	0	0	0	0	0	0	0	0	0	0	0
Brunete	11	0	4	4	3	0	0	0	0	0	0	0	0	0	0	0
Buitrago del Lozoya	4	0	2	2	0	0	0	0	0	0	0	0	0	0	0	0
Bustarviejo	4	0	0	3	0	1	0	0	0	0	0	0	0	0	0	0
Cabanillas de la Sierra	1	0	1	0	0	0	0	0	0	0	0	0	0	0	0	0
Cabrera (La)	6	0	2	3	1	0	0	0	0	0	0	0	0	0	0	0
Cadalso de los Vidrios	10	0	4	2	2	2	0	0	0	0	0	0	0	0	0	0
Camarma de Esteruelas	11	1	5	2	2	1	0	0	0	0	0	0	0	0	0	0
Campo Real	16	0	3	11	2	0	0	0	0	0	0	0	0	0	0	0
Canencia	3	0	0	1	2	0	0	0	0	0	0	0	0	0	0	0
Carabaña	4	1	1	1	1	0	0	0	0	0	0	0	0	0	0	0
Casarrubuelos	1	0	0	0	1	0	0	0	0	0	0	0	0	0	0	0
Cenicientos	12	0	2	7	2	0	1	0	0	0	0	0	0	0	0	0
Cercedilla	19	1	0	10	4	3	1	0	0	0	0	0	0	0	0	0
Ciempozuelos	59	0	15	36	5	1	0	0	0	1	1	0	0	0	0	0
Cobeña	6	0	2	3	1	0	0	0	0	0	0	0	0	0	0	0
Colmenar de Oreja	30	1	7	18	4	0	0	0	0	0	0	0	0	0	0	0
Colmenar Viejo	112	2	28	57	15	7	1	1	0	0	1	0	0	0	0	0
Colmenarejo	19	0	4	10	3	1	0	1	0	0	0	0	0	0	0	0
Collado-Mediano	15	0	3	8	2	1	0	1	0	0	0	0	0	0	0	0
Collado Villalba	155	1	28	77	31	11	3	4	0	0	0	0	0	0	0	0
Corpa	1	0	0	1	0	0	0	0	0	0	0	0	0	0	0	0
Coslada	231	1	56	113	49	8	3	0	1	0	0	0	0	0	0	0
Cubas	5	0	2	0	2	1	0	0	0	0	0	0	0	0	0	0
Chapinería	7	0	0	4	3	0	0	0	0	0	0	0	0	0	0	0
Chinchón	15	0	3	8	4	0	0	0	0	0	0	0	0	0	0	0
Daganzo de Arriba	14	0	3	6	3	2	0	0	0	0	0	0	0	0	0	0
Escorial (El)	37	0	3	21	7	4	1	0	1	0	0	0	0	0	0	0
Estremera	5	0	0	3	0	1	1	0	0	0	0	0	0	0	0	0
Fresnedillas	4	0	0	3	0	1	0	0	0	0	0	0	0	0	0	0
Fresno de Torote	1	0	1	0	0	0	0	0	0	0	0	0	0	0	0	0
Fuenlabrada	452	8	137	230	58	14	3	0	1	0	0	1	0	0	0	0
Fuente el Saz de Jarama	14	1	1	7	4	1	0	0	0	0	0	0	0	0	0	0
Fuentidueña de Tajo	5	0	0	3	1	1	0	0	0	0	0	0	0	0	0	0
Galapagar	76	0	15	36	17	4	3	0	1	0	0	0	0	0	0	0
Garganta de los Montes	2	0	0	1	1	0	0	0	0	0	0	0	0	0	0	0
Gargantilla del Lozoya	1	0	0	0	1	0	0	0	0	0	0	0	0	0	0	0
Getafe	619	5	155	349	83	14	6	5	1	0	0	1	0	0	0	0

**ESPOSOS QUE RESIDIAN ANTES DEL MATRIMONIO EN LA COMUNIDAD DE MADRID CLASIFICADOS POR EDAD SEGUN ESTADO CIVIL Y LUGAR DE RESIDENCIA (CONT.)**

	GRUPOS DE EDAD															
	Total	15-19	20-24	25-29	30-34	35-39	40-44	45-49	50-54	55-59	60-64	65-69	70-74	75-79	80-84	85 y más
ESTADO CIVIL Y LUGAR DE RESIDENCIA																
MUNICIPIOS (CONT.)																
Griñón	9	0	2	4	2	1	0	0	0	0	0	0	0	0	0	0
Guadalix de la Sierra	12	0	1	5	3	1	1	0	1	0	0	0	0	0	0	0
Guadarrama	36	0	4	17	11	4	0	0	0	0	0	0	0	0	0	0
Hiruela (La)	1	0	0	0	1	0	0	0	0	0	0	0	0	0	0	0
Horcajo de la Sierra	1	0	1	0	0	0	0	0	0	0	0	0	0	0	0	0
Hoyo de Manzanares	11	0	0	3	2	3	1	1	0	1	0	0	0	0	0	0
Humanes de Madrid	24	1	8	10	1	1	1	2	0	0	0	0	0	0	0	0
Leganés	762	6	183	432	114	12	10	1	0	1	2	0	1	0	0	0
Loeches	17	1	2	10	3	0	0	0	1	0	0	0	0	0	0	0
Lozoyuela-Navas-Sieteiglesias	3	0	1	1	1	0	0	0	0	0	0	0	0	0	0	0
Madarcos	4	0	2	2	0	0	0	0	0	0	0	0	0	0	0	0
Madrid	16195	99	1801	8355	4314	1062	310	117	58	35	17	16	4	2	5	0
Majadahonda	100	0	11	50	28	9	0	0	1	0	0	0	0	0	0	1
Manzanares el Real	14	0	3	6	5	0	0	0	0	0	0	0	0	0	0	0
Meco	17	0	4	10	2	1	0	0	0	0	0	0	0	0	0	0
Mejorada del Campo	44	0	12	22	8	1	1	0	0	0	0	0	0	0	0	0
Miraflores de la Sierra	17	0	6	5	4	2	0	0	0	0	0	0	0	0	0	0
Mólar (El)	11	0	4	6	0	0	1	0	0	0	0	0	0	0	0	0
Molinos (Los)	19	0	4	10	3	0	1	1	0	0	0	0	0	0	0	0
Montejo de la Sierra	1	0	0	0	1	0	0	0	0	0	0	0	0	0	0	0
Moraleja de Enmedio	10	0	2	7	1	0	0	0	0	0	0	0	0	0	0	0
Moralzarzal	12	0	1	7	3	1	0	0	0	0	0	0	0	0	0	0
Morata de Tajuña	23	0	7	14	1	0	0	1	0	0	0	0	0	0	0	0
Móstoles	651	2	150	356	96	26	13	2	3	2	1	0	0	0	0	0
Navacerrada	6	0	2	4	0	0	0	0	0	0	0	0	0	0	0	0
Navalafuente	2	0	0	1	1	0	0	0	0	0	0	0	0	0	0	0
Navalagamella	1	0	0	1	0	0	0	0	0	0	0	0	0	0	0	0
Navalcarnero	67	1	16	37	11	2	0	0	0	0	0	0	0	0	0	0
Navarredonda	1	0	0	1	0	0	0	0	0	0	0	0	0	0	0	0
Navas del Rey	8	0	1	6	1	0	0	0	0	0	0	0	0	0	0	0
Nuevo Baztán	9	0	3	2	2	2	0	0	0	0	0	0	0	0	0	0
Orusco	2	0	0	1	1	0	0	0	0	0	0	0	0	0	0	0
Paracuellos de Jarama	25	0	1	17	5	1	0	0	1	0	0	0	0	0	0	0
Parla	312	4	109	151	37	6	3	0	1	1	0	0	0	0	0	0
Pedrezuela	2	0	0	0	2	0	0	0	0	0	0	0	0	0	0	0
Pelayos de la Presa	5	0	0	4	1	0	0	0	0	0	0	0	0	0	0	0
Perales de Tajuña	9	0	4	2	1	1	0	0	0	1	0	0	0	0	0	0
Pézuela de las Torres	3	0	0	2	0	0	0	0	1	0	0	0	0	0	0	0
Pinilla del Valle	1	0	0	0	0	0	1	0	0	0	0	0	0	0	0	0
Pinto	122	2	37	61	20	0	1	1	0	0	0	0	0	0	0	0
Piñuecar	2	0	0	1	1	0	0	0	0	0	0	0	0	0	0	0
Pozuelo de Alarcón	197	0	22	98	54	16	4	2	1	0	0	0	0	0	0	0
Pozuelo del Rey	1	0	0	1	0	0	0	0	0	0	0	0	0	0	0	0
Quijorna	7	0	2	2	3	0	0	0	0	0	0	0	0	0	0	0
Rascafría	9	0	2	3	4	0	0	0	0	0	0	0	0	0	0	0
Redueña	1	0	1	0	0	0	0	0	0	0	0	0	0	0	0	0
Ribatejada	1	0	0	0	0	1	0	0	0	0	0	0	0	0	0	0
Rivas-Vaciamadrid	54	0	8	24	17	3	2	0	0	0	0	0	0	0	0	0
Robledo de Chavela	11	0	0	8	2	1	0	0	0	0	0	0	0	0	0	0
Robregordo	1	0	0	0	1	0	0	0	0	0	0	0	0	0	0	0
Rozas de Madrid (Las)	145	0	17	73	44	9	2	0	0	0	0	0	0	0	0	0
Rozas de Puerto Real	1	0	0	1	0	0	0	0	0	0	0	0	0	0	0	0
San Agustín de Guadalix	12	0	3	7	2	0	0	0	0	0	0	0	0	0	0	0
San Fernando de Henares	128	0	27	67	25	5	2	2	0	0	0	0	0	0	0	0
San Lorenzo del Escorial	54	0	7	34	10	3	0	0	0	0	0	0	0	0	0	0
San Martín de la Vega	45	0	13	25	5	2	0	0	0	0	0	0	0	0	0	0
San Martín de Valdeiglesias	31	0	8	19	3	1	0	0	0	0	0	0	0	0	0	0
San Sebastián de los Reyes	213	0	52	111	38	7	3	1	0	0	1	0	0	0	0	0
Santa María de la Alameda	7	0	0	1	4	1	1	0	0	0	0	0	0	0	0	0
Santorcaz	5	0	1	3	1	0	0	0	0	0	0	0	0	0	0	0
Santos de la Humosa (Los)	5	0	0	3	1	0	0	0	0	1	0	0	0	0	0	0
Serranillos del Valle	4	0	1	1	1	1	0	0	0	0	0	0	0	0	0	0

ESPOSOS QUE RESIDIAN ANTES DEL MATRIMONIO EN LA COMUNIDAD DE MADRID CLASIFICADOS POR EDAD SEGUN ESTADO CIVIL Y LUGAR DE RESIDENCIA (CONT.)

	GRUPOS DE EDAD														
	Total	15-19	20-24	25-29	30-34	35-39	40-44	45-49	50-54	55-59	60-64	65-69	70-74	75-79	80-84

## ESTADO CIVIL Y LUGAR DE RESIDENCIA

## MUNICIPIOS (CONCL.)

Sevilla la Nueva	6	0	1	1	4	0	0	0	0	0	0	0	0	0	0	0
Somosierra	2	0	0	2	0	0	0	0	0	0	0	0	0	0	0	0
Soto del Real	10	0	3	4	3	0	0	0	0	0	0	0	0	0	0	0
Talamanca de Jarama	6	0	1	2	2	0	0	1	0	0	0	0	0	0	0	0
Tielmes	9	0	2	7	0	0	0	0	0	0	0	0	0	0	0	0
Titulcia	4	0	0	2	2	0	0	0	0	0	0	0	0	0	0	0
Torrejón de Ardoz	399	6	101	211	63	14	1	0	3	0	0	0	0	0	0	0
Torrejón de la Calzada	9	0	3	4	1	1	0	0	0	0	0	0	0	0	0	0
Torrejón de Velasco	10	0	2	7	1	0	0	0	0	0	0	0	0	0	0	0
Torrelaguna	9	0	3	4	2	0	0	0	0	0	0	0	0	0	0	0
Torrelotones	55	0	4	29	12	7	1	2	0	0	0	0	0	0	0	0
Torremocha de Jarama	4	0	0	0	0	3	0	0	0	1	0	0	0	0	0	0
Torres de la Alameda	19	0	4	12	3	0	0	0	0	0	0	0	0	0	0	0
Tres Cantos	59	0	6	25	20	4	1	2	0	1	0	0	0	0	0	0
Valdaracete	9	0	4	3	2	0	0	0	0	0	0	0	0	0	0	0
Valdeavero	2	0	0	2	0	0	0	0	0	0	0	0	0	0	0	0
Valdelaguna	1	0	1	0	0	0	0	0	0	0	0	0	0	0	0	0
Valdemanco	3	0	0	1	2	0	0	0	0	0	0	0	0	0	0	0
Valdemorillo	14	0	2	9	3	0	0	0	0	0	0	0	0	0	0	0
Valdemoro	104	1	33	53	12	3	1	0	1	0	0	0	0	0	0	0
Valdeolmos	3	0	0	2	0	0	1	0	0	0	0	0	0	0	0	0
Valdepiélagos	1	0	0	0	0	0	1	0	0	0	0	0	0	0	0	0
Valdetorres de Jarama	10	0	2	7	1	0	0	0	0	0	0	0	0	0	0	0
Valdilecha	9	0	6	3	0	0	0	0	0	0	0	0	0	0	0	0
Valverde de Alcalá	2	0	0	0	1	1	0	0	0	0	0	0	0	0	0	0
Velilla de San Antonio	11	0	3	6	0	1	1	0	0	0	0	0	0	0	0	0
Vellón (El)	3	0	0	1	1	0	1	0	0	0	0	0	0	0	0	0
Venturada	1	0	0	0	1	0	0	0	0	0	0	0	0	0	0	0
Villa del Prado	21	1	2	15	0	1	1	1	0	0	0	0	0	0	0	0
Villacanejos	10	0	4	5	1	0	0	0	0	0	0	0	0	0	0	0
Villalbilla	18	0	3	10	3	2	0	0	0	0	0	0	0	0	0	0
Villamanrique de Tajo	2	0	1	1	0	0	0	0	0	0	0	0	0	0	0	0
Villamanta	7	0	2	3	1	1	0	0	0	0	0	0	0	0	0	0
Villamantilla	6	0	0	4	1	0	0	0	0	1	0	0	0	0	0	0
Villanueva de la Cañada	12	0	2	6	4	0	0	0	0	0	0	0	0	0	0	0
Villanueva de Perales	7	0	1	3	2	1	0	0	0	0	0	0	0	0	0	0
Villanueva del Pardillo	13	0	0	10	2	1	0	0	0	0	0	0	0	0	0	0
Villar del Olmo	5	0	0	3	1	1	0	0	0	0	0	0	0	0	0	0
Villarejo de Salvanés	17	1	3	11	1	0	1	0	0	0	0	0	0	0	0	0
Villaviciosa de Odón	72	0	13	42	11	3	2	1	0	0	0	0	0	0	0	0
Zarzalejo	4	0	0	2	2	0	0	0	0	0	0	0	0	0	0	0

## AMBITOS GEOGRAFICOS

Area Metropolitana	22681	154	3342	11787	5417	1280	388	141	75	41	24	19	5	2	5	1
Madrid	16195	99	1801	8355	4314	1062	310	117	58	35	17	16	4	2	5	0
Almendra Central	5620	17	405	2647	1742	531	151	55	33	14	7	11	3	1	3	0
Periferia Noroeste	3473	12	355	1839	943	198	67	25	13	11	5	2	1	1	1	0
Periferia Este	1716	18	235	948	401	76	24	9	1	3	0	0	0	0	1	0
Periferia Sur	5386	52	806	2921	1228	257	68	28	11	7	5	3	0	0	0	0
Corona Metropolitana	6486	55	1541	3432	1103	218	78	24	17	6	7	3	1	0	0	1
Norte	709	4	165	372	123	29	6	5	0	1	3	1	0	0	0	0
Sur	3505	30	888	1915	517	83	44	11	7	4	3	2	1	0	0	0
Este	1661	21	410	835	298	65	20	4	6	1	1	0	0	0	0	0
Oeste	611	0	78	310	165	41	8	4	4	0	0	0	0	0	0	1
Municipios no metropolitanos	2031	19	413	1070	365	103	31	15	6	8	1	0	0	0	0	0



ESPOSOS QUE RESIDIAN ANTES DEL MATRIMONIO EN LA COMUNIDAD DE MADRID CLASIFICADOS POR EDAD SEGUN ESTADO CIVIL Y LUGAR DE RESIDENCIA (CONT.)

	GRUPOS DE EDAD															
	Total	15-19	20-24	25-29	30-34	35-39	40-44	45-49	50-54	55-59	60-64	65-69	70-74	75-79	80-84	85 y más
ESTADO CIVIL Y LUGAR DE RESIDENCIA																
DISTRITOS Y BARRIOS DEL MUNICIPIO DE MADRID																
Centro	926	2	89	387	281	97	34	18	9	2	2	2	1	0	2	0
Palacio	158	0	14	65	50	17	6	4	2	0	0	0	0	0	0	0
Embajadores	275	2	30	127	72	27	10	3	1	0	2	1	0	0	0	0
Cortes	76	0	11	31	22	7	2	2	1	0	0	0	0	0	0	0
Justicia	132	0	11	48	49	9	6	2	3	1	0	1	1	0	1	0
Universidad	225	0	20	88	70	32	7	5	2	0	0	0	0	0	1	0
Sol	60	0	3	28	18	5	3	2	0	1	0	0	0	0	0	0
Arganzuela	607	3	49	304	170	52	21	5	2	0	0	1	0	0	0	0
Imperial	92	1	9	47	22	8	3	2	0	0	0	0	0	0	0	0
Acacias	116	0	12	62	24	11	5	1	1	0	0	0	0	0	0	0
Chopera	108	0	7	45	41	10	5	0	0	0	0	0	0	0	0	0
Legazpi	25	0	2	13	5	3	0	2	0	0	0	0	0	0	0	0
Delicias	104	1	9	53	31	7	3	0	0	0	0	0	0	0	0	0
Palos de Moguer	159	1	10	84	45	13	5	0	1	0	0	0	0	0	0	0
Atocha	3	0	0	0	2	0	0	0	0	0	0	1	0	0	0	0
Retiro	604	1	38	312	189	40	13	2	4	1	1	2	1	0	0	0
Pacífico	147	0	10	72	50	13	2	0	0	0	0	0	0	0	0	0
Adelfas	43	0	7	19	13	3	0	0	0	0	1	0	0	0	0	0
Estrella	120	1	6	73	33	3	2	0	1	0	0	1	0	0	0	0
Ibiza	126	0	5	62	43	8	7	0	1	0	0	0	0	0	0	0
Jerónimos	81	0	7	45	23	5	0	0	1	0	0	0	0	0	0	0
Niño Jesús	87	0	3	41	27	8	2	2	1	1	0	1	1	0	0	0
Salamanca	846	1	47	429	245	80	26	6	3	4	2	1	0	1	1	0
Recoletos	105	1	7	46	35	10	3	1	1	0	0	1	0	0	0	0
Goya	152	0	5	79	47	11	7	1	1	0	0	0	0	0	1	0
Fuente del Berro	105	0	5	55	29	9	6	0	0	0	0	0	0	1	0	0
Guindalera	276	0	19	147	76	27	3	1	0	3	0	0	0	0	0	0
Lista	121	0	6	57	36	16	4	1	0	1	0	0	0	0	0	0
Castellana	87	0	5	45	22	7	3	2	1	0	2	0	0	0	0	0
Chamartín	828	2	46	385	280	82	15	11	3	0	2	1	1	0	0	0
El Viso	110	0	5	41	44	14	2	3	0	0	0	0	1	0	0	0
Prosperidad	194	2	16	98	53	14	7	3	0	0	1	0	0	0	0	0
Ciudad Jardín	111	0	7	48	46	9	0	1	0	0	0	0	0	0	0	0
Hispanoamérica	182	0	10	89	64	17	1	0	0	0	1	0	0	0	0	0
Nueva España	142	0	3	77	40	12	3	3	3	0	0	1	0	0	0	0
Castilla	89	0	5	32	33	16	2	1	0	0	0	0	0	0	0	0
Tetuán	873	4	90	417	241	83	22	5	5	3	0	3	0	0	0	0
Bellas Vistas	155	0	14	75	41	22	2	1	0	0	0	0	0	0	0	0
Cuatro Caminos	216	1	18	98	70	16	8	1	2	1	0	1	0	0	0	0
Castillejos	148	0	10	67	36	24	6	1	1	1	0	2	0	0	0	0
Almenara	126	3	19	57	36	7	1	1	1	1	0	0	0	0	0	0
Vaideacederas	116	0	12	62	28	9	5	0	0	0	0	0	0	0	0	0
Berruguete	112	0	17	58	30	5	0	1	1	0	0	0	0	0	0	0
Chamberí	936	4	46	413	336	97	20	8	7	4	0	1	0	0	0	0
Gaztambide	177	1	4	85	60	20	4	3	0	0	0	0	0	0	0	0
Arapiles	168	0	18	76	47	18	4	2	3	0	0	0	0	0	0	0
Trafalgar	172	2	9	74	62	17	4	1	2	1	0	0	0	0	0	0
Almagro	114	1	2	46	47	15	0	1	1	1	0	0	0	0	0	0
Ríos Rosas	174	0	6	74	64	20	6	1	1	1	0	1	0	0	0	0
Vallehermoso	131	0	7	58	56	7	2	0	0	1	0	0	0	0	0	0
Fuencarral-El Pardo	882	2	111	472	214	44	20	12	4	0	2	1	0	0	0	0
El Pardo	22	0	1	13	6	1	1	0	0	0	0	0	0	0	0	0
Fuentejarreina	20	0	2	11	6	0	1	0	0	0	0	0	0	0	0	0
Peña Grande	197	0	20	105	44	13	10	3	0	0	1	1	0	0	0	0
El Pilar	276	2	38	150	80	15	5	3	3	0	0	0	0	0	0	0



ESPOSOS QUE RESIDIAN ANTES DEL MATRIMONIO EN LA COMUNIDAD DE MADRID CLASIFICADOS POR EDAD SEGUN ESTADO CIVIL Y LUGAR DE RESIDENCIA (CONT.)

	GRUPOS DE EDAD															
	Total	15-19	20-24	25-29	30-34	35-39	40-44	45-49	50-54	55-59	60-64	65-69	70-74	75-79	80-84	85 y más
ESTADO CIVIL Y LUGAR DE RESIDENCIA																
DISTRITOS Y BARRIOS DEL MUNICIPIO DE MADRID (CONT.)																
Fuencarral-El Pardo (Concl.)																
La Paz	121	0	8	65	34	6	2	5	1	0	0	0	0	0	0	0
Valverde	186	0	34	96	49	6	1	0	0	0	0	0	0	0	0	0
Mirasierra	59	0	8	31	15	3	0	1	0	0	1	0	0	0	0	0
El Goloso	1	0	0	1	0	0	0	0	0	0	0	0	0	0	0	0
Moncloa-Aravaca																
Casa de Campo	76	1	2	38	28	7	0	0	0	0	0	0	0	0	0	0
Argüelles	185	0	11	79	69	14	3	1	2	3	2	1	0	0	0	0
Ciudad Universitaria	80	1	6	38	26	6	2	1	0	0	0	0	0	0	0	0
Valdezarza	167	0	24	83	43	11	6	0	0	0	0	0	0	0	0	0
Valdemarín	2	0	0	1	0	1	0	0	0	0	0	0	0	0	0	0
El Plantío	6	0	1	1	3	1	0	0	0	0	0	0	0	0	0	0
Aravaca	77	0	9	39	21	6	1	0	0	0	1	0	0	0	0	0
Latina																
Los Cármenes	94	7	12	46	23	4	1	0	0	0	0	1	0	0	0	0
Puerta del Ángel	251	0	32	129	64	17	4	4	1	0	0	0	0	0	0	0
Lucero	198	3	30	106	41	12	5	1	0	0	0	0	0	0	0	0
Aluche	440	1	55	241	108	26	6	1	1	1	0	0	0	0	0	0
Campamento	119	1	11	68	28	9	1	1	0	0	0	0	0	0	0	0
Las Águilas	290	0	40	173	63	8	3	1	1	1	0	0	0	0	0	0
Carabanchel																
Comillas	141	0	19	66	39	11	6	0	0	0	0	0	0	0	0	0
Opañel	192	2	19	96	58	15	2	0	0	0	0	0	0	0	0	0
San Isidro	237	5	36	122	60	10	4	0	0	0	0	0	0	0	0	0
Vista Alegre	262	1	28	152	59	13	6	1	0	2	0	0	0	0	0	0
Puerta Bonita	245	0	35	132	61	10	3	2	0	0	2	0	0	0	0	0
Buenavista	131	3	18	76	27	4	1	2	0	0	0	0	0	0	0	0
Abrantes	154	1	21	86	30	14	0	0	1	1	0	0	0	0	0	0
Usera																
Orcasitas	133	4	31	67	26	5	0	0	0	0	0	0	0	0	0	0
Orcasur	50	4	10	26	5	2	2	0	1	0	0	0	0	0	0	0
San Fermín	73	0	16	36	16	5	0	0	0	0	0	0	0	0	0	0
Almendrales	87	0	11	50	18	5	0	1	1	0	1	0	0	0	0	0
Moscardó	164	3	19	82	45	9	5	0	0	1	0	0	0	0	0	0
Zofío	64	1	8	39	13	2	1	0	0	0	0	0	0	0	0	0
Pradolongo	75	1	7	42	20	3	0	1	1	0	0	0	0	0	0	0
Puente de Vallecas																
Entrevías	235	5	58	121	44	3	2	1	0	1	0	0	0	0	0	0
San Diego	238	1	37	127	53	12	3	3	0	0	0	2	0	0	0	0
Palomeras Bajas	152	1	21	77	41	6	1	2	1	0	2	0	0	0	0	0
Palomeras Sureste	252	2	52	143	44	11	0	0	0	0	0	0	0	0	0	0
Porfrazgo	142	0	20	75	38	6	3	0	0	0	0	0	0	0	0	0
Numancia	213	3	31	123	43	9	2	1	1	0	0	0	0	0	0	0
Moratalaz																
Pavones	49	1	12	23	7	6	0	0	0	0	0	0	0	0	0	0
Marroquina	135	1	13	66	39	11	4	1	0	0	0	0	0	0	0	0
Media Legua	115	0	12	61	34	3	3	0	0	2	0	0	0	0	0	0
Fontarrón	137	0	11	82	40	4	0	0	0	0	0	0	0	0	0	0
Vinateros	123	0	12	76	27	4	2	2	0	0	0	0	0	0	0	0
Ciudad Lineal																
Ventas	301	1	29	160	87	16	5	2	1	0	0	0	0	0	0	0
Pueblo Nuevo	336	1	38	189	82	17	5	2	0	1	0	0	1	0	0	0
Quintana	142	0	10	72	46	10	1	1	1	1	0	0	0	0	0	0
Concepción	149	0	5	74	58	7	3	0	0	1	0	0	0	0	1	0

ESPOSOS QUE RESIDIAN ANTES DEL MATRIMONIO EN LA COMUNIDAD DE MADRID CLASIFICADOS POR EDAD SEGUN ESTADO CIVIL Y LUGAR DE RESIDENCIA (CONCL.)

	GRUPOS DE EDAD															
	Total	15-19	20-24	25-29	30-34	35-39	40-44	45-49	50-54	55-59	60-64	65-69	70-74	75-79	80-84	85 y más
ESTADO CIVIL Y LUGAR DE RESIDENCIA.																
DISTRITOS Y BARRIOS DEL MUNICIPIO DE MADRID (CONCL.)																
Ciudad Lineal (Concl.)																
San Pascual	101	0	7	55	26	9	2	0	0	1	0	0	0	1	0	0
San Juan Bautista	52	0	3	30	17	1	0	0	0	1	0	0	0	0	0	0
Colina	23	0	2	14	5	1	0	0	1	0	0	0	0	0	0	0
Atalaya	10	0	0	8	0	2	0	0	0	0	0	0	0	0	0	0
Costillares	93	0	5	53	28	5	2	0	0	0	0	0	0	0	0	0
Hortaleza																
Palomas	13	0	1	5	3	3	1	0	0	0	0	0	0	0	0	0
Plovera	35	0	3	24	6	1	1	0	0	0	0	0	0	0	0	0
Canillas	166	1	20	90	41	9	3	0	1	1	0	0	0	0	0	0
Pinar del Rey	328	2	37	183	78	18	4	3	2	1	0	0	0	0	0	0
Apóstol Santiago	84	0	11	51	13	4	3	1	0	1	0	0	0	0	0	0
Valdefuentes	24	2	4	7	7	2	2	0	0	0	0	0	0	0	0	0
Villaverde																
San Andrés	290	1	57	168	47	14	2	1	0	0	0	0	0	0	0	0
San Cristóbal	119	0	18	64	29	4	2	1	1	0	0	0	0	0	0	0
Butarque	28	1	6	12	6	2	0	1	0	0	0	0	0	0	0	0
Los Rosales	117	0	17	69	26	3	0	1	1	0	0	0	0	0	0	0
Los Angeles	200	1	31	107	53	3	3	2	0	0	0	0	0	0	0	0
Villa de Vallecas																
Casco Histórico	190	1	30	112	34	7	4	2	0	0	0	0	0	0	0	0
Santa Eugenia	86	2	13	46	18	3	2	1	0	1	0	0	0	0	0	0
Vicálvaro																
Casco Histórico	97	1	14	64	14	1	1	1	1	0	0	0	0	0	0	0
Ambroz	118	1	23	69	22	2	1	0	0	0	0	0	0	0	0	0
San Blas																
Simancas	124	0	14	74	25	8	2	1	0	0	0	0	0	0	0	0
Hellín	73	0	8	37	23	4	0	1	0	0	0	0	0	0	0	0
Amposta	62	0	8	33	16	4	1	0	0	0	0	0	0	0	0	0
Arcos	149	8	34	73	27	5	2	0	0	0	0	0	0	0	0	0
Rosas	27	0	0	17	9	1	0	0	0	0	0	0	0	0	0	0
Rejas	38	1	3	22	9	3	0	0	0	0	0	0	0	0	0	0
Canillejas	155	2	25	74	44	7	2	0	0	0	0	0	0	0	1	0
El Salvador	38	0	3	19	13	3	0	0	0	0	0	0	0	0	0	0
Barajas																
Casco Histórico	50	1	9	24	13	1	1	1	0	0	0	0	0	0	0	0
Alameda de Osuna	52	0	4	27	19	0	1	0	1	0	0	0	0	0	0	0
Aeropuerto	8	0	1	3	2	0	1	1	0	0	0	0	0	0	0	0
Timón	26	0	1	16	7	2	0	0	0	0	0	0	0	0	0	0
Corralejos	5	0	1	3	1	0	0	0	0	0	0	0	0	0	0	0

ESPOSOS QUE RESIDIAN ANTES DEL MATRIMONIO EN LA COMUNIDAD DE MADRID CLASIFICADOS POR LUGAR DE RESIDENCIA Y ESTADO CIVIL SEGUN EDAD Y AÑO DE NACIMIENTO, EDAD MEDIA

		TOTAL COMUNIDAD		CORONA METROPOLITANA		MUNICIPIOS DE MADRID		MUNICIPIOS NO METROPOLITANOS	
		Total	Solteros	Total	Solteros	Total	Solteros	Total	Solteros
EDAD CUMPLIDA	AÑO DE NACIMIENTO								
TOTAL		26707	24712	7013	6486	17488	16195	2206	2031
16	1977	3	3	0	0	2	2	1	1
16	1976	2	2	0	0	2	2	0	0
17	1976	1	1	1	1	0	0	0	0
17	1975	13	13	3	3	8	8	2	2
18	1975	18	18	10	10	8	8	0	0
18	1974	34	34	11	11	18	18	5	5
19	1974	45	45	14	14	25	25	6	6
19	1973	57	57	16	16	36	36	5	5
20	1973	106	106	42	42	50	50	14	14
20	1972	135	134	56	56	61	61	18	17
21	1972	168	167	57	57	95	94	16	16
21	1971	209	209	100	100	89	89	20	20
22	1971	270	270	113	113	121	121	36	36
22	1970	339	339	150	150	141	141	48	48
23	1970	488	488	195	195	240	240	53	53
23	1969	499	498	215	215	235	234	49	49
24	1969	787	787	319	319	382	382	86	86
24	1968	758	757	295	294	389	389	74	74
25	1968	1095	1093	390	390	599	597	106	106
25	1967	1029	1025	348	347	579	576	102	102
26	1967	1378	1374	439	438	813	811	126	125
26	1966	1188	1185	341	339	751	751	96	95
27	1966	1598	1592	445	440	1024	1023	129	129
27	1965	1349	1343	325	322	919	918	105	103
28	1965	1638	1629	368	365	1134	1129	136	135
28	1964	1203	1197	284	284	830	825	89	88
29	1964	1448	1438	298	295	1030	1025	120	118
29	1963	997	981	220	212	707	700	70	69
30	1963	1161	1142	241	236	857	843	63	63
30	1962	770	754	155	149	573	564	42	41
31	1962	926	900	171	165	668	652	87	83
31	1961	606	585	121	115	449	435	36	35
32	1961	644	616	111	105	496	474	37	37
32	1960	476	447	92	84	358	338	26	25
33	1960	495	463	99	90	363	341	33	32
33	1959	314	287	62	53	238	221	14	13
34	1959	371	336	74	62	272	254	25	20
34	1958	289	252	53	44	216	192	20	16
35	1958	313	267	42	34	250	216	21	17
35	1957	237	197	33	23	184	159	20	15
36	1957	252	200	61	43	169	137	22	20
36	1956	169	133	26	13	129	109	14	11
37	1956	195	140	37	19	143	110	15	11
37	1955	132	95	27	15	99	75	6	5
38	1955	177	129	45	29	120	93	12	7
38	1954	120	77	25	14	85	55	10	8
39	1954	119	89	27	19	84	65	8	5
39	1953	97	56	20	9	66	43	11	4
40	1953	131	85	32	15	95	67	4	3
40	1952	81	49	21	9	55	38	5	2
41	1952	106	60	20	12	75	42	11	6
41	1951	71	36	11	3	53	29	7	4
42	1951	72	37	16	5	48	28	8	4
42	1950	62	36	13	8	47	28	2	0
43	1950	56	30	17	7	33	19	6	4
43	1949	59	30	15	7	40	20	4	3
44	1949	64	26	18	5	44	19	2	2
44	1948	66	30	14	7	46	20	6	3
45	1948	76	31	11	6	53	22	12	3
45	1947	52	17	15	5	33	11	4	1

ESPOSOS QUE RESIDIAN ANTES DEL MATRIMONIO EN LA COMUNIDAD DE MADRID CLASIFICADOS POR LUGAR DE RESIDENCIA Y ESTADO CIVIL SEGUN EDAD Y AÑO DE NACIMIENTO, EDAD MEDIA (CONT.)

		TOTAL COMUNIDAD		CORONA METROPOLITANA		MUNICIPIOS DE MADRID		MUNICIPIOS NO METROPOLITANOS	
		Total	Solteros	Total	Solteros	Total	Solteros	Total	Solteros
46	1947	50	21	8	1	39	19	3	1
46	1946	34	12	10	3	20	9	4	0
47	1946	42	16	12	3	22	9	8	4
47	1945	35	10	9	2	25	8	1	0
48	1945	35	16	3	1	26	12	6	3
48	1944	28	8	8	1	17	6	3	1
49	1944	30	9	7	0	22	9	1	0
49	1943	38	16	5	2	27	12	6	2
50	1943	47	22	9	5	33	16	5	1
50	1942	34	8	10	2	20	5	4	1
51	1942	32	11	9	2	21	8	2	1
51	1941	24	7	8	2	15	4	1	1
52	1941	26	3	8	1	16	2	2	0
52	1940	26	10	3	1	21	8	2	1
53	1940	27	6	6	1	19	4	2	1
53	1939	16	5	6	2	10	3	0	0
54	1939	16	6	3	1	13	5	0	0
54	1938	15	3	1	0	12	3	2	0
55	1938	28	8	7	1	16	6	5	1
55	1937	16	1	3	0	12	1	1	0
56	1937	23	6	5	1	16	4	2	1
56	1936	18	5	4	0	13	5	1	0
57	1936	14	4	5	1	7	2	2	1
57	1935	20	8	1	0	16	7	3	1
58	1935	21	6	4	1	13	3	4	2
58	1934	10	1	2	0	7	1	1	0
59	1934	20	6	4	1	13	3	3	2
59	1933	17	4	5	1	11	3	1	0
60	1933	19	4	6	2	12	2	1	0
60	1932	24	6	8	1	14	4	2	1
61	1932	18	0	2	0	10	0	6	0
61	1931	13	3	6	2	7	1	0	0
62	1931	12	2	3	0	7	2	2	0
62	1930	12	3	4	1	8	2	0	0
63	1930	16	3	5	0	11	3	0	0
63	1929	14	1	3	0	10	1	1	0
64	1929	15	1	1	0	14	1	0	0
64	1928	14	2	5	1	9	1	0	0
65	1928	12	3	4	2	7	1	1	0
65	1927	10	3	2	1	6	2	2	0
66	1927	6	2	0	0	5	2	1	0
66	1926	10	3	0	0	10	3	0	0
67	1926	5	2	0	0	4	2	1	0
67	1925	7	1	2	0	5	1	0	0
68	1925	7	0	2	0	5	0	0	0
68	1924	5	0	1	0	4	0	0	0
69	1924	7	4	0	0	7	4	0	0
69	1923	11	1	1	0	9	1	1	0
70	1923	7	0	2	0	5	0	0	0
70	1922	10	3	2	1	8	2	0	0
71	1922	6	0	0	0	4	0	2	0
71	1921	6	2	1	0	5	2	0	0
72	1921	2	0	0	0	1	0	1	0
72	1920	4	0	0	0	4	0	0	0
73	1920	7	0	1	0	6	0	0	0
73	1919	2	0	0	0	2	0	0	0
74	1919	2	0	0	0	2	0	0	0
74	1918	3	0	0	0	3	0	0	0
75	1918	5	0	1	0	4	0	0	0
75	1917	4	1	0	0	4	1	0	0
76	1917	2	0	0	0	1	0	1	0



ESPOSOS QUE RESIDIAN ANTES DEL MATRIMONIO EN LA COMUNIDAD DE MADRID CLASIFICADOS POR LUGAR DE RESIDENCIA Y ESTADO CIVIL SEGUN EDAD Y AÑO DE NACIMIENTO, EDAD MEDIA (CONT.)

	TOTAL COMUNIDAD		CORONA METROPOLITANA		MUNICIPIOS DE MADRID		MUNICIPIOS NO METROPOLITANOS		
	Total	Solteros	Total	Solteros	Total	Solteros	Total	Solteros	
EDAD CUMPLIDA									
AÑO DE NACIMIENTO									
76	1916	1	0	0	0	1	0	0	0
77	1916	1	0	0	0	1	0	0	0
77	1915	6	0	0	0	6	0	0	0
78	1915	2	1	0	0	2	1	0	0
78	1914	6	0	0	0	5	0	1	0
79	1913	4	0	1	0	2	0	1	0
80	1913	1	0	0	0	1	0	0	0
80	1912	5	0	0	0	5	0	0	0
81	1912	1	1	0	0	1	1	0	0
81	1911	7	2	1	0	5	2	1	0
82	1911	1	0	1	0	0	0	0	0
82	1910	2	0	0	0	1	0	1	0
83	1909	2	1	0	0	2	1	0	0
84	1909	2	1	0	0	2	1	0	0
84	1908	1	0	0	0	1	0	0	0
85 y más	1908 y ant.	12	1	3	1	9	0	0	0
Edad Media		30	29	29	27	30	29	29	28

ESPOSOS QUE RESIDIAN ANTES DEL MATRIMONIO EN LA COMUNIDAD DE MADRID CLASIFICADOS POR LUGAR DE RESIDENCIA Y ESTADO CIVIL SEGUN EDAD Y AÑO DE NACIMIENTO, EDAD MEDIA (CONT.)

		MUNICIPIOS DE MAS DE 50.000 HABITANTES										
		TOTAL										
		Alcalá de Henares	Alcobendas	Alcorcón	Coslada	Fuenlabrada	Getafe	Leganés	Móstoles	Parla	San Sebastián de los Reyes	Torrejón de Ardoz
EDAD CUMPLIDA	AÑO DE NACIMIENTO											
TOTAL		812	349	617	250	485	649	801	700	329	235	436
16	1977	0	0	0	0	0	0	0	0	0	0	0
16	1976	0	0	0	0	0	0	0	0	0	0	0
17	1976	0	0	0	0	0	0	0	0	0	0	0
17	1975	0	0	0	0	1	0	2	0	0	0	0
18	1975	4	0	0	0	1	2	0	0	2	0	1
18	1974	4	1	0	1	2	0	0	0	1	0	1
19	1974	3	0	1	0	1	2	2	1	0	0	3
19	1973	3	1	2	0	3	1	2	1	1	0	1
20	1973	7	0	3	0	2	7	4	5	7	0	1
20	1972	11	6	2	0	4	5	3	5	6	4	2
21	1972	13	3	3	4	5	4	4	4	2	1	4
21	1971	11	9	6	2	15	7	12	11	9	2	6
22	1971	18	4	10	5	8	10	13	12	10	4	8
22	1970	18	9	14	4	11	19	17	17	11	4	10
23	1970	21	11	13	8	19	22	22	17	22	9	13
23	1969	30	13	16	9	21	17	19	23	18	7	14
24	1969	39	11	26	9	33	34	46	34	15	11	21
24	1968	34	13	24	15	19	30	43	22	9	10	23
25	1968	51	21	39	13	30	42	57	33	9	16	24
25	1967	32	20	30	10	30	34	50	30	17	13	32
26	1967	47	15	46	11	28	60	53	48	27	12	23
26	1966	41	16	32	15	23	31	36	42	22	11	22
27	1966	40	26	46	15	24	43	62	54	21	13	25
27	1965	35	16	26	14	24	32	45	30	7	14	17
28	1965	42	22	37	9	20	38	47	31	11	10	20
28	1964	41	18	36	8	15	21	36	26	14	7	18
29	1964	35	15	23	12	24	25	32	34	15	9	19
29	1963	15	11	23	6	15	25	15	31	8	8	16
30	1963	25	12	28	7	8	19	23	16	10	7	17
30	1962	20	7	12	7	11	9	16	15	3	4	9
31	1962	15	9	14	7	10	19	14	24	6	5	9
31	1961	12	6	9	8	10	8	16	7	3	7	7
32	1961	12	4	15	5	6	9	11	11	2	6	5
32	1960	16	2	7	6	4	6	7	7	5	3	1
33	1960	13	5	12	5	5	6	10	7	4	3	10
33	1959	10	0	6	1	4	5	11	4	3	2	3
34	1959	11	3	6	3	5	2	9	6	5	2	3
34	1958	2	3	6	3	2	7	5	4	3	1	5
35	1958	2	0	1	3	2	4	1	7	0	1	4
35	1957	6	0	1	0	1	3	4	6	0	2	0
36	1957	4	4	3	2	6	5	7	6	1	3	4
36	1956	3	1	1	0	2	2	2	4	1	1	1
37	1956	6	3	2	2	6	1	2	2	3	0	2
37	1955	5	0	0	0	0	1	2	2	1	4	2
38	1955	6	4	2	3	2	2	5	5	1	3	1
38	1954	5	1	0	0	1	1	0	3	1	1	4
39	1954	6	1	1	2	2	0	0	3	0	1	1
39	1953	3	1	2	1	0	1	1	1	0	1	0
40	1953	3	2	4	0	2	2	2	5	3	0	0
40	1952	4	0	3	0	0	2	2	1	0	3	0
41	1952	3	2	1	0	1	0	2	2	1	1	2
41	1951	1	1	0	0	1	2	0	0	0	0	2
42	1951	1	1	1	0	2	2	1	1	0	0	1
42	1950	1	1	1	0	0	0	2	3	0	0	0
43	1950	0	2	3	0	1	1	3	0	0	1	1
43	1949	1	0	1	2	0	1	2	1	1	0	0
44	1949	1	1	0	2	2	2	1	4	0	1	0
44	1948	1	0	1	1	0	1	1	3	1	0	1

## ESPOSOS QUE RESIDIAN ANTES DEL MATRIMONIO EN LA COMUNIDAD DE MADRID CLASIFICADOS POR LUGAR DE RESIDENCIA Y ESTADO CIVIL SEGUN EDAD Y AÑO DE NACIMIENTO, EDAD MEDIA (CONT.)

MUNICIPIOS DE MAS DE 50.000 HABITANTES											
TOTAL											
Alcalá de Henares	Alcobendas	Alcorcón	Coslada	Fuenlabrada	Getafe	Leganés	Móstoles	Parla	San Sebastián de los Reyes	Torrejón de Ardoz	

EDAD CUMPLIDA	AÑO DE NACIMIENTO	Alcalá de Henares	Alcobendas	Alcorcón	Coslada	Fuenlabrada	Getafe	Leganés	Móstoles	Parla	San Sebastián de los Reyes	Torrejón de Ardoz
45	1948	1	1	0	1	0	1	0	0	0	1	0
45	1947	3	0	1	1	1	2	0	1	0	0	0
46	1947	0	0	2	0	0	0	0	2	0	0	1
46	1946	0	0	0	0	1	2	1	2	0	0	1
47	1946	0	0	1	0	2	0	3	2	0	0	0
47	1945	2	0	1	0	0	1	0	1	1	0	0
48	1945	0	0	1	0	0	0	0	1	0	0	0
48	1944	1	0	0	1	0	0	0	0	0	0	0
49	1944	0	1	0	1	0	0	0	0	0	1	1
49	1943	0	0	1	0	0	0	0	2	0	0	0
50	1943	0	0	1	0	0	0	0	1	0	1	1
50	1942	2	0	0	0	1	0	0	2	1	0	2
51	1942	0	1	0	0	0	1	0	0	0	0	1
51	1941	0	0	0	0	0	2	0	1	0	0	0
52	1941	0	0	0	0	0	1	0	2	1	1	0
52	1940	0	0	0	0	0	1	0	2	0	0	0
53	1940	1	0	0	0	1	0	0	0	0	0	2
53	1939	0	0	1	2	0	1	0	0	0	0	0
54	1939	0	0	0	0	0	0	0	0	0	0	0
54	1938	0	0	0	0	0	0	0	1	0	0	0
55	1938	2	0	0	0	0	0	0	1	1	0	1
55	1937	0	0	0	0	0	0	1	0	0	0	0
56	1937	1	1	0	1	0	0	1	0	0	0	0
56	1936	0	1	0	0	0	0	0	0	0	0	0
57	1936	0	0	1	1	0	0	1	0	0	0	0
57	1935	0	0	0	0	0	0	1	0	0	0	0
58	1935	0	0	0	0	0	0	0	1	0	0	1
58	1934	0	0	0	1	0	0	0	1	0	0	0
59	1934	0	0	1	0	0	0	0	0	0	0	0
59	1933	0	0	1	0	0	0	1	0	1	0	0
60	1933	1	1	0	0	0	0	0	0	1	1	0
60	1932	0	1	0	0	1	0	0	2	0	0	1
61	1932	0	1	0	0	0	0	0	0	0	0	0
61	1931	0	1	2	0	0	0	2	0	0	0	0
62	1931	0	0	1	0	0	1	0	0	0	0	1
62	1930	1	0	0	0	0	0	1	0	0	0	0
63	1930	0	0	0	0	0	0	1	1	1	0	1
63	1929	0	1	0	0	1	0	0	0	0	1	0
64	1929	1	0	0	0	0	0	0	0	0	0	0
64	1928	0	1	0	0	0	0	0	1	0	0	0
65	1928	0	1	0	0	0	1	0	0	0	1	1
65	1927	0	0	0	0	2	0	0	0	0	0	0
66	1927	0	0	0	0	0	0	0	0	0	0	0
66	1926	0	0	0	0	0	0	0	0	0	0	0
67	1926	0	0	0	0	0	0	0	0	0	0	0
67	1925	1	0	0	0	0	0	0	0	0	0	1
68	1925	0	0	0	0	0	0	2	0	0	0	0
68	1924	0	0	0	0	0	0	0	0	0	0	0
69	1924	0	0	0	0	0	0	0	0	0	0	0
69	1923	0	0	0	0	0	0	0	1	0	0	0
70	1923	0	0	0	0	0	0	1	1	0	0	0
70	1922	0	0	0	0	0	1	1	0	0	0	0
71	1922	0	0	0	0	0	0	0	0	0	0	0
71	1921	0	0	0	1	0	0	0	0	0	0	0
72	1921	0	0	0	0	0	0	0	0	0	0	0
72	1920	0	0	0	0	0	0	0	0	0	0	0
73	1920	1	0	0	0	0	0	0	0	0	0	0
73	1919	0	0	0	0	0	0	0	0	0	0	0
74	1919	0	0	0	0	0	0	0	0	0	0	0

ESPOSOS QUE RESIDIAN ANTES DEL MATRIMONIO EN LA COMUNIDAD DE MADRID CLASIFICADOS POR LUGAR DE RESIDENCIA Y ESTADO CIVIL SEGUN EDAD Y AÑO DE NACIMIENTO, EDAD MEDIA (CONT.)

		MUNICIPIOS DE MAS DE 50.000 HABITANTES											
		TOTAL											
		Arcalá de Henares	Alcobendas	Alcorcón	Coslada	Fuenlabrada	Getafe	Leganés	Móstoles	Parla	San Sebastián de los Reyes	Torrejón de Ardoz	
EDAD CUMPLIDA	AÑO DE NACIMIENTO												
74	1918	0	0	0	0	0	0	0	0	0	0	0	0
75	1918	0	0	0	0	0	0	0	0	0	0	0	1
75	1917	0	0	0	0	0	0	0	0	0	0	0	0
76	1917	0	0	0	0	0	0	0	0	0	0	0	0
76	1916	0	0	0	0	0	0	0	0	0	0	0	0
77	1916	0	0	0	0	0	0	0	0	0	0	0	0
77	1915	0	0	0	0	0	0	0	0	0	0	0	0
78	1915	0	0	0	0	0	0	0	0	0	0	0	0
78	1914	0	0	0	0	0	0	0	0	0	0	0	0
79	1913	0	0	0	0	1	0	0	0	0	0	0	0
80	1913	0	0	0	0	0	0	0	0	0	0	0	0
80	1912	0	0	0	0	0	0	0	0	0	0	0	0
81	1912	0	0	0	0	0	0	0	0	0	0	0	0
81	1911	0	0	1	0	0	0	0	0	0	0	0	0
82	1911	0	0	0	0	0	0	0	0	0	0	0	0
82	1910	0	0	0	0	0	0	0	0	0	0	0	0
83	1909	0	0	0	0	0	0	0	0	0	0	0	0
84	1909	0	0	0	0	0	0	0	0	0	0	0	0
84	1908	0	0	0	0	0	0	0	0	0	0	0	0
85 y más	1908 y ant.	1	0	0	0	0	0	0	0	0	0	0	0
Edad Media		28	28	28	29	28	28	28	29	27	29	28	



## ESPOSOS QUE RESIDIAN ANTES DEL MATRIMONIO EN LA COMUNIDAD DE MADRID CLASIFICADOS POR LUGAR DE RESIDENCIA Y ESTADO CIVIL SEGUN EDAD Y AÑO DE NACIMIENTO, EDAD MEDIA (CONT.)

		MUNICIPIOS DE MAS DE 50.000 HABITANTES										
		SOLTEROS										
		Alcalá de Henares	Alcobendas	Alcorcón	Coslada	Fuenlabrada	Getafe	Leganés	Móstoles	Parla	San Sebastián de los Reyes	Torrejón de Ardoz
EDAD CUMPLIDA	AÑO DE NACIMIENTO											
TOTAL		769	325	587	231	452	619	762	651	312	213	399
16	1977	0	0	0	0	0	0	0	0	0	0	0
16	1976	0	0	0	0	0	0	0	0	0	0	0
17	1976	0	0	0	0	0	0	0	0	0	0	0
17	1975	0	0	0	0	1	0	2	0	0	0	0
18	1975	4	0	0	0	1	2	0	0	2	0	1
18	1974	4	1	0	1	2	0	0	0	1	0	1
19	1974	3	0	1	0	1	2	2	1	0	0	3
19	1973	3	1	2	0	3	1	2	1	1	0	1
20	1973	7	0	3	0	2	7	4	5	7	0	1
20	1972	11	6	2	0	4	5	3	5	6	4	2
21	1972	13	3	3	4	5	4	4	4	2	1	4
21	1971	11	9	6	2	15	7	12	11	9	2	6
22	1971	18	4	10	5	8	10	13	12	10	4	8
22	1970	18	9	14	4	11	19	17	17	11	4	10
23	1970	21	11	13	8	19	22	22	17	22	9	13
23	1969	30	13	16	9	21	17	19	23	18	7	14
24	1969	39	11	26	9	33	34	46	34	15	11	21
24	1968	34	13	24	15	19	30	43	22	9	10	22
25	1968	51	21	39	13	30	42	57	33	9	16	24
25	1967	32	20	30	10	30	34	50	30	17	13	31
26	1967	47	15	46	11	28	60	53	48	27	12	22
26	1966	41	16	31	15	23	31	36	42	22	11	21
27	1966	39	25	46	15	24	42	61	54	21	13	24
27	1965	35	16	26	14	24	31	45	29	7	14	17
28	1965	41	22	37	9	20	38	47	31	11	9	19
28	1964	41	18	36	8	15	21	36	26	14	7	18
29	1964	35	15	23	12	22	25	32	34	15	9	19
29	1963	13	11	22	6	14	25	15	29	8	7	16
30	1963	25	12	28	7	8	18	22	15	10	7	16
30	1962	20	7	12	7	11	8	13	14	3	4	8
31	1962	15	9	14	7	9	19	14	23	6	5	8
31	1961	10	6	9	7	10	7	15	7	3	7	7
32	1961	12	4	14	5	5	9	11	11	1	6	5
32	1960	15	2	6	6	4	6	7	7	2	3	1
33	1960	12	4	10	4	5	6	10	7	3	3	9
33	1959	10	0	5	1	2	4	10	3	3	1	3
34	1959	10	3	5	2	3	1	9	5	3	1	2
34	1958	2	3	6	3	1	5	3	4	3	1	4
35	1958	2	0	1	3	2	4	1	3	0	1	4
35	1957	4	0	1	0	1	2	2	5	0	0	0
36	1957	3	4	3	2	4	2	4	6	1	0	2
36	1956	2	1	1	0	2	2	0	2	0	0	1
37	1956	4	1	2	1	2	0	2	0	3	0	1
37	1955	5	0	0	0	0	1	0	0	0	3	0
38	1955	4	3	2	1	1	2	3	3	1	1	1
38	1954	2	1	0	0	1	1	0	3	1	1	4
39	1954	5	1	0	1	1	0	0	3	0	1	1
39	1953	1	0	1	0	0	0	0	1	0	0	0
40	1953	2	0	2	0	1	1	1	3	1	0	0
40	1952	2	0	1	0	0	1	2	0	0	1	0
41	1952	3	0	0	0	0	0	2	1	1	1	1
41	1951	0	0	0	0	0	2	0	0	0	0	0
42	1951	1	0	1	0	1	0	0	1	0	0	0
42	1950	1	0	1	0	0	0	2	3	0	0	0
43	1950	0	1	1	0	0	1	1	0	0	1	0
43	1949	0	0	1	2	0	1	1	1	0	0	0
44	1949	0	0	0	1	1	0	0	2	0	0	0
44	1948	1	0	1	0	0	0	1	2	1	0	0

ESPOSOS QUE RESIDIAN ANTES DEL MATRIMONIO EN LA COMUNIDAD DE MADRID CLASIFICADOS POR LUGAR DE RESIDENCIA Y ESTADO CIVIL SEGUN EDAD Y AÑO DE NACIMIENTO, EDAD MEDIA (CONT.)

MUNICIPIOS DE MAS DE 50 000 HABITANTES											
SOLTEROS											
Alcalá de Henares	Alcobendas	Alcorcón	Coslada	Fuenlabrada	Getafe	Leganés	Móstoles	Parla	San Sebastián de los Reyes	Torrejón de Ardoz	

EDAD CUMPLIDA	AÑO DE NACIMIENTO	Alcalá de Henares	Alcobendas	Alcorcón	Coslada	Fuenlabrada	Getafe	Leganés	Móstoles	Parla	San Sebastián de los Reyes	Torrejón de Ardoz
45	1948	0	1	0	0	0	1	0	0	0	1	0
45	1947	2	0	0	0	0	2	0	0	0	0	0
46	1947	0	0	0	0	0	0	0	0	0	0	0
46	1946	0	0	0	0	0	1	0	1	0	0	0
47	1946	0	0	1	0	0	0	1	0	0	0	0
47	1945	0	0	0	0	0	1	0	0	0	0	0
48	1945	0	0	1	0	0	0	0	0	0	0	0
48	1944	0	0	0	0	0	0	0	0	0	0	0
49	1944	0	0	0	0	0	0	0	0	0	0	0
49	1943	0	0	0	0	0	0	0	1	0	0	0
50	1943	0	0	0	0	0	0	0	1	0	0	1
50	1942	1	0	0	0	0	0	0	0	0	0	1
51	1942	0	0	0	0	0	0	0	0	0	0	1
51	1941	0	0	0	0	0	1	0	1	0	0	0
52	1941	0	0	0	0	0	0	0	0	1	0	0
52	1940	0	0	0	0	0	0	0	1	0	0	0
53	1940	0	0	0	0	1	0	0	0	0	0	0
53	1939	0	0	1	1	0	0	0	0	0	0	0
54	1939	0	0	0	0	0	0	0	0	0	0	0
54	1938	0	0	0	0	0	0	0	0	0	0	0
55	1938	0	0	0	0	0	0	0	1	0	0	0
55	1937	0	0	0	0	0	0	0	0	0	0	0
56	1937	1	0	0	0	0	0	0	0	0	0	0
56	1936	0	0	0	0	0	0	0	0	0	0	0
57	1936	0	0	0	0	0	0	1	0	0	0	0
57	1935	0	0	0	0	0	0	0	0	0	0	0
58	1935	0	0	0	0	0	0	0	1	0	0	0
58	1934	0	0	0	0	0	0	0	0	0	0	0
59	1934	0	0	0	0	0	0	0	0	0	0	0
59	1933	0	0	0	0	0	0	0	0	1	0	0
60	1933	0	1	0	0	0	0	0	0	0	1	0
60	1932	0	0	0	0	0	0	0	1	0	0	0
61	1932	0	0	0	0	0	0	0	0	0	0	0
61	1931	0	0	0	0	0	0	2	0	0	0	0
62	1931	0	0	0	0	0	0	0	0	0	0	0
62	1930	1	0	0	0	0	0	0	0	0	0	0
63	1930	0	0	0	0	0	0	0	0	0	0	0
63	1929	0	0	0	0	0	0	0	0	0	0	0
64	1929	0	0	0	0	0	0	0	0	0	0	0
64	1928	0	0	0	0	0	0	0	0	0	0	0
65	1928	0	1	0	0	0	1	0	0	0	0	0
65	1927	0	0	0	0	1	0	0	0	0	0	0
66	1927	0	0	0	0	0	0	0	0	0	0	0
66	1926	0	0	0	0	0	0	0	0	0	0	0
67	1926	0	0	0	0	0	0	0	0	0	0	0
67	1925	0	0	0	0	0	0	0	0	0	0	0
68	1925	0	0	0	0	0	0	0	0	0	0	0
68	1924	0	0	0	0	0	0	0	0	0	0	0
69	1924	0	0	0	0	0	0	0	0	0	0	0
69	1923	0	0	0	0	0	0	0	0	0	0	0
70	1923	0	0	0	0	0	0	0	0	0	0	0
70	1922	0	0	0	0	0	0	1	0	0	0	0
71	1922	0	0	0	0	0	0	0	0	0	0	0
71	1921	0	0	0	0	0	0	0	0	0	0	0
72	1921	0	0	0	0	0	0	0	0	0	0	0
72	1920	0	0	0	0	0	0	0	0	0	0	0
73	1920	0	0	0	0	0	0	0	0	0	0	0
73	1919	0	0	0	0	0	0	0	0	0	0	0
74	1919	0	0	0	0	0	0	0	0	0	0	0

ESPOSOS QUE RESIDIAN ANTES DEL MATRIMONIO EN LA COMUNIDAD DE MADRID CLASIFICADOS POR LUGAR DE RESIDENCIA Y ESTADO CIVIL SEGUN EDAD Y AÑO DE NACIMIENTO, EDAD MEDIA (CONCL.)

MUNICIPIOS DE MAS DE 50.000 HABITANTES											
SOLTEROS											
Alcalá de Henares	Alcobendas	Alcorcón	Coslada	Fuenlabrada	Getafe	Leganés	Móstoles	Parla	San Sebastián de los Reyes	Torrejón de Ardoz	

EDAD CUMPLIDA	AÑO DE NACIMIENTO	Alcalá de Henares	Alcobendas	Alcorcón	Coslada	Fuenlabrada	Getafe	Leganés	Móstoles	Parla	San Sebastián de los Reyes	Torrejón de Ardoz
74	1918	0	0	0	0	0	0	0	0	0	0	0
75	1918	0	0	0	0	0	0	0	0	0	0	0
75	1917	0	0	0	0	0	0	0	0	0	0	0
76	1917	0	0	0	0	0	0	0	0	0	0	0
76	1916	0	0	0	0	0	0	0	0	0	0	0
77	1916	0	0	0	0	0	0	0	0	0	0	0
77	1915	0	0	0	0	0	0	0	0	0	0	0
78	1915	0	0	0	0	0	0	0	0	0	0	0
78	1914	0	0	0	0	0	0	0	0	0	0	0
79	1913	0	0	0	0	0	0	0	0	0	0	0
80	1913	0	0	0	0	0	0	0	0	0	0	0
80	1912	0	0	0	0	0	0	0	0	0	0	0
81	1912	0	0	0	0	0	0	0	0	0	0	0
81	1911	0	0	0	0	0	0	0	0	0	0	0
82	1911	0	0	0	0	0	0	0	0	0	0	0
82	1910	0	0	0	0	0	0	0	0	0	0	0
83	1909	0	0	0	0	0	0	0	0	0	0	0
84	1909	0	0	0	0	0	0	0	0	0	0	0
84	1908	0	0	0	0	0	0	0	0	0	0	0
85 y más	1908 y ant.	0	0	0	0	0	0	0	0	0	0	0
Edad Media		27	27	27	28	27	27	27	28	26	27	27

**ESPOSOS QUE RESIDIAN ANTES DEL MATRIMONIO EN LA COMUNIDAD DE MADRID CLASIFICADOS POR PROFESION Y OCUPACION PRINCIPAL SEGUN ESTADO CIVIL Y GRUPOS DE EDAD**

	PROFESION U OCUPACION PRINCIPAL DEL ESPOSO (*)													
	TOTAL	1	2	3	4	5	6	7	8	9	10	11	12	No consta
<b>ESTADO CIVIL Y EDAD</b>														
<b>TODOS LOS ESTADOS CIVILES</b>	26707	6098	232	3380	2528	2201	108	6369	396	222	8	167	356	4642
15-19	173	2	0	6	46	17	0	63	4	6	0	0	3	26
20-24	3759	223	15	330	441	424	23	1378	64	88	4	0	44	725
25-29	12923	2837	89	1572	1177	1026	39	3112	201	105	2	2	186	2575
30-34	6052	1811	53	886	538	472	18	1106	78	20	2	6	80	982
35-39	1811	612	36	319	148	113	12	317	20	2	0	1	28	203
40-44	768	255	14	127	75	65	5	156	6	1	0	3	6	55
45-49	420	153	12	52	45	33	0	88	4	0	0	2	3	28
50-54	263	81	7	43	24	20	4	54	7	0	0	5	4	14
55-59	187	55	3	23	18	18	6	51	2	0	0	3	1	7
60-64	157	45	3	19	11	9	1	31	2	0	0	26	1	9
65-69	80	13	0	2	4	3	0	9	1	0	0	42	0	6
70-74	49	5	0	0	0	0	0	3	2	0	0	34	0	5
75-79	31	0	0	1	1	1	0	0	3	0	0	21	0	4
80-84	22	4	0	0	0	0	0	0	2	0	0	15	0	1
85 y más	12	2	0	0	0	0	0	1	0	0	0	7	0	2
<b>SOLTEROS</b>	24712	5476	188	3046	2312	2038	104	5999	362	219	8	32	349	4579
15-19	173	2	0	6	46	17	0	63	4	6	0	0	3	26
20-24	3755	223	14	330	440	423	23	1378	64	87	4	0	44	725
25-29	12857	2829	88	1564	1170	1017	39	3094	195	103	2	1	185	2570
30-34	5782	1743	51	835	495	436	18	1047	73	20	2	5	80	977
35-39	1383	469	22	227	100	78	11	234	17	2	0	0	27	196
40-44	419	122	7	58	35	36	5	93	4	1	0	1	5	52
45-49	156	47	5	14	12	15	0	44	1	0	0	1	1	16
50-54	81	18	1	7	6	8	3	22	2	0	0	2	2	10
55-59	49	10	0	2	5	7	4	15	0	0	0	2	1	3
60-64	25	7	0	2	2	0	1	6	0	0	0	4	1	2
65-69	19	2	0	1	1	1	0	3	1	0	0	10	0	0
70-74	5	1	0	0	0	0	0	0	0	0	0	4	0	0
75-79	2	0	0	0	0	0	0	0	1	0	0	1	0	0
80-84	5	3	0	0	0	0	0	0	0	0	0	1	0	1
85 y más	1	0	0	0	0	0	0	0	0	0	0	0	0	1

(\*) Ver relación de profesiones en apartado 3.5.



ESPOSOS QUE RESIDIAN ANTES DEL MATRIMONIO EN LA COMUNIDAD DE MADRID CLASIFICADOS POR ESTADO CIVIL Y RELACION ENTRE LUGAR DE RESIDENCIA DEL ESPOSO Y DEL MATRIMONIO SEGUN GRUPOS DE EDAD

	TODOS LOS ESTADOS CIVILES				SOLTEROS			
	Total	COMUNIDAD MADRID		Cambia de Comunidad Autónoma	Total	COMUNIDAD MADRID		Cambia de Comunidad Autónoma
		No cambia de municipio	Cambia de municipio			No cambia de municipio	Cambia de municipio	

EDAD

TOTAL	26707	20600	5126	981	24712	18825	4953	934
De 15 a 19	173	148	15	10	173	148	15	10
De 20 a 24	3759	2785	823	151	3755	2781	823	151
De 25 a 29	12923	9574	2892	457	12857	9523	2880	454
De 30 a 34	6052	4763	1031	258	5782	4525	1003	254
De 35 a 39	1811	1526	226	59	1383	1159	173	51
De 40 a 44	768	692	58	18	419	379	33	7
De 45 a 49	420	373	35	12	156	138	14	4
De 50 a 54	263	245	16	2	81	73	6	2
De 55 a 59	187	170	10	7	49	46	3	0
De 60 a 64	157	143	9	5	25	23	1	1
De 65 y más	194	181	11	2	32	30	2	0

ESPOSOS QUE RESIDIAN ANTES DEL MATRIMONIO EN LA COMUNIDAD DE MADRID CLASIFICADOS POR ESTADO CIVIL Y RELACION ENTRE LUGAR DE RESIDENCIA DEL ESPOSO Y DEL MATRIMONIO SEGUN EDAD Y PROFESION U OCUPACION PRINCIPAL

	TODOS LOS ESTADOS CIVILES				SOLTEROS			
	Total	COMUNIDAD MADRID		Cambia de Comunidad Autónoma	Total	COMUNIDAD MADRID		Cambia de Comunidad Autónoma
		No cambia de municipio	Cambia de municipio			No cambia de municipio	Cambia de municipio	

EDAD Y PROFESION U OCUPACION PRINCIPAL

TODAS LAS EDADES

TOTAL	26707	20600	5126	981	24712	18825	4953	934
1. Profesionales técnicos similar	6098	4818	986	294	5476	4260	942	274
2. Directivos y gerentes	232	185	38	9	188	146	33	9
3. Personal administrativo	3380	2629	625	126	3046	2337	592	117
4. Comerciantes y vendedores	2528	1907	564	57	2312	1712	545	55
5. Personal de los servicios	2201	1764	366	71	2038	1622	348	68
6. Agricultores ganaderos	108	87	17	4	104	83	17	4
7. Trabajadores de producción	6369	4863	1329	177	5999	4538	1294	167
8. Profesionales Fuerzas Armadas	396	251	76	69	362	222	72	68
9. Estudiantes	222	190	21	11	219	187	21	11
10. Labores de su hogar	8	6	1	1	8	6	1	1
11. Jubilados retirados pensionistas	167	157	8	2	32	31	1	0
12. Personal no clasific actividad	356	275	35	46	349	269	34	46
13. No consta	4642	3468	1060	114	4579	3412	1053	114
MENOR 25 AÑOS	3932	2933	838	161	3928	2929	838	161
1. Profesionales técnicos similar	225	169	47	9	225	169	47	9
2. Directivos y gerentes	15	11	3	1	14	10	3	1
3. Personal administrativo	336	248	70	18	336	248	70	18
4. Comerciantes y vendedores	487	375	102	10	486	374	102	10
5. Personal de los servicios	441	345	77	19	440	344	77	19
6. Agricultores ganaderos	23	18	2	3	23	18	2	3
7. Trabajadores de producción	1441	1082	309	50	1441	1082	309	50
8. Profesionales Fuerzas Armadas	68	38	14	16	68	38	14	16
9. Estudiantes	94	80	11	3	93	79	11	3
10. Labores de su hogar	4	3	1	0	4	3	1	0
12. Personal no clasific actividad	47	34	7	6	47	34	7	6
13. No consta	751	530	195	26	751	530	195	26
DE 25 A 34 AÑOS	18975	14337	3923	715	18639	14048	3883	708
1. Profesionales técnicos similar	4648	3575	830	243	4572	3508	825	239
2. Directivos y gerentes	142	108	27	7	139	106	26	7
3. Personal administrativo	2458	1869	498	91	2399	1818	491	90
4. Comerciantes y vendedores	1715	1247	425	43	1665	1201	421	43
5. Personal de los servicios	1498	1186	268	44	1453	1152	258	43
6. Agricultores ganaderos	57	44	12	1	57	44	12	1
7. Trabajadores de producción	4218	3160	947	111	4141	3093	938	110
8. Profesionales Fuerzas Armadas	279	171	57	51	268	162	55	51
9. Estudiantes	125	107	10	8	123	105	10	8
10. Labores de su hogar	4	3	0	1	4	3	0	1
11. Jubilados retirados pensionistas	8	8	0	0	6	6	0	0
12. Personal no clasific actividad	266	203	26	37	265	202	26	37
13. No consta	3557	2656	823	78	3547	2648	821	78



6.2.5. ESPOSAS DEL PERIODO 1982-1993:  
PRINCIPALES RESULTADOS COMPARATIVOS







## ESPOSAS RESIDENTES EN LA COMUNIDAD DE MADRID POR AÑO DE CELEBRACION SEGUN SU RESIDENCIA

	1982	1983	1984	1985	1986	1987	1988	1989	1990	1991	1992	1993
TOTAL COMUNIDAD DE MADRID	25069	25234	24529	23863	25571	26130	26478	27334	27971	28413	28392	26536
MUNICIPIOS												
Acebeda (La)	0	0	2	1	0	0	0	0	0	0	0	0
Ajalvir	4	5	4	10	5	6	5	12	11	7	8	13
Alameda del Valle	2	0	0	1	1	1	1	1	1	0	2	3
Alamo (El)	12	16	8	7	6	10	10	17	9	18	13	13
Alcalá de Henares	631	645	637	601	661	766	818	808	879	874	865	810
Alcobendas	253	294	300	245	290	296	342	337	397	377	412	360
Alcorcón	290	477	515	457	513	568	538	657	648	663	649	711
Aldea del Fresno	1	8	3	3	8	8	6	6	6	3	1	5
Algete	30	47	34	19	49	42	54	44	61	51	56	55
Alpedrete	14	12	14	16	11	23	16	20	30	16	28	17
Ambite	2	1	0	1	0	2	2	0	0	2	4	3
Anchuelo	5	5	3	1	2	3	2	4	2	5	3	0
Aranjuez	171	209	174	198	193	188	220	220	214	225	240	232
Arganda del Rey	118	109	104	87	106	137	125	130	155	149	151	149
Arroyomolinos	5	1	2	1	2	0	0	5	6	3	4	6
Atazar (El)	1	0	0	1	0	1	2	0	0	0	0	0
Batres	0	0	0	1	0	0	0	1	0	3	1	5
Becerril de la Sierra	11	11	13	8	10	8	4	5	13	17	16	16
Belmonte del Tajo	18	8	9	12	13	5	7	8	6	6	2	6
Berzosa del Lozoya	0	0	0	1	0	0	0	1	0	0	0	0
Berrueco (El)	1	2	5	1	1	0	2	0	1	1	2	1
Boadilla del Monte	21	26	35	32	48	37	65	57	68	79	76	68
Boalo (El)	5	6	4	5	5	10	6	8	11	6	8	9
Braojos	1	0	1	2	1	0	0	1	1	0	2	1
Brea de Tajo	2	3	4	0	1	2	2	3	3	2	4	3
Brunete	4	8	8	5	9	4	7	9	21	6	7	14
Buitrago del Lozoya	8	5	4	2	3	10	8	5	3	3	6	5
Bustarviejo	9	8	3	8	1	8	4	6	6	5	3	4
Cabanillas de la Sierra	5	2	1	4	2	1	1	1	1	0	0	3
Cabrera (La)	3	7	4	3	4	5	7	2	2	5	4	9
Cadalso de los Vidrios	10	13	12	6	11	12	18	20	15	5	13	10
Camarma de Esteruelas	5	1	5	5	9	13	7	15	11	10	13	10
Campo Real	14	20	12	8	16	17	13	12	6	12	18	10
Canencia	3	2	1	3	3	1	0	1	2	3	1	2
Carabaña	2	1	5	6	6	2	8	5	8	7	8	5
Casarrubuelos	3	5	4	2	6	3	2	1	1	2	2	2
Cencientos	8	14	7	7	4	9	9	11	12	12	7	13
Cercedilla	22	19	27	26	27	25	28	24	36	34	27	16
Cervera de Buitrago	2	0	0	1	0	1	0	0	0	1	3	0
Ciempozuelos	55	52	45	52	69	55	57	54	54	57	56	65
Cobeña	2	5	5	6	4	5	9	8	3	7	4	8
Colmenar de Arroyo	0	2	1	1	1	0	2	2	3	3	0	1
Colmenar de Oreja	34	37	32	38	36	47	35	47	31	40	28	30
Colmenarejo	3	2	8	5	4	4	10	5	10	16	11	21
Colmenar Viejo	119	128	114	123	140	147	168	175	173	161	133	118
Collado-Mediano	3	8	8	8	8	10	14	9	15	11	16	17
Collado-Villaiba	80	86	73	99	99	121	118	123	133	142	159	173
Corpa	1	14	1	4	6	1	2	3	0	3	1	2
Coslada	212	279	275	215	252	257	290	285	258	246	293	290
Cubas	1	4	5	2	0	5	6	2	5	2	5	2
Chapinería	2	2	4	3	2	3	5	7	4	5	7	5
Chinchón	22	26	30	15	24	34	29	22	28	26	28	22
Daganzo de Arriba	4	2	11	7	6	6	7	13	6	13	12	11
Escorial (El)	41	46	39	42	38	28	30	35	41	53	48	38
Estremera	3	9	13	5	10	6	7	3	9	5	5	9
Fresnedillas	2	2	3	1	3	1	1	2	1	2	1	3
Fresno de Torote	0	2	1	2	0	3	1	0	1	2	2	1
Fuenlabrada	414	443	369	372	370	382	433	421	501	560	558	502
Fuente el Saz de Jarama	12	14	11	4	6	7	9	12	14	9	17	15
Fuentidueña de Tajo	9	8	10	17	6	6	8	8	6	10	5	5
Galapagar	30	34	30	34	30	53	48	60	57	65	83	75
Garganta de los Montes	0	1	1	2	1	2	2	1	0	2	0	1
Gargantilla del Lozoya	0	1	0	1	0	1	0	0	0	0	0	1
Gascones	2	0	1	0	0	0	0	1	0	2	1	2
Getafe	518	453	460	490	623	606	653	677	720	720	692	688
Griñón	8	6	5	8	6	6	2	5	11	10	10	10

## ESPOSAS RESIDENTES EN LA COMUNIDAD DE MADRID POR AÑO DE CELEBRACION SEGUN SU RESIDENCIA (CONT.)

	1982	1983	1984	1985	1986	1987	1988	1989	1990	1991	1992	1993
MUNICIPIOS (CONT.)												
Guadalix de la Sierra	7	4	3	12	12	7	4	14	6	11	3	10
Guadarrama	35	33	22	23	30	31	36	27	41	40	39	48
Hiruela (La)	0	1	0	3	0	0	0	0	0	0	0	1
Horcajo de la Sierra	0	1	0	2	1	0	0	0	0	0	0	0
Horcajuelo de la Sierra	0	0	3	0	0	0	0	2	2	0	0	0
Hoyo de Manzanares	11	26	13	11	11	14	12	9	11	31	25	15
Humanes de Madrid	10	22	19	30	27	24	23	38	36	33	44	19
Leganés	566	602	653	603	640	700	800	752	824	833	924	764
Loeches	16	19	21	14	9	17	15	12	14	15	21	12
Lozoya	1	6	2	3	0	1	1	1	1	0	1	1
Lozoyuela-Navas-Sieteiglesias	0	0	1	1	3	5	2	5	4	4	1	2
Madarcos	2	6	2	2	0	0	0	2	5	0	0	0
Madrid	18578	18341	17893	17189	18163	18244	18125	18633	18848	19025	18527	17291
Centro	-	-	-	-	-	-	934	984	986	1016	1037	898
Arganzuela	-	-	-	-	-	-	631	643	667	698	678	645
Retiro	-	-	-	-	-	-	765	766	730	777	777	724
Salamanca	-	-	-	-	-	-	1066	1146	1137	1154	991	916
Chamartín	-	-	-	-	-	-	1018	1083	1120	1078	1025	942
Tetuán	-	-	-	-	-	-	968	962	1035	1025	933	906
Chamberí	-	-	-	-	-	-	1140	1152	1144	1191	1150	1052
Fuencarral-El Pardo	-	-	-	-	-	-	978	1020	1001	1155	1070	1077
Moncloa-Aravaca	-	-	-	-	-	-	648	656	697	682	703	625
Latina	-	-	-	-	-	-	1450	1547	1524	1554	1559	1466
Carabanchel	-	-	-	-	-	-	1382	1470	1402	1435	1368	1448
Usera	-	-	-	-	-	-	773	778	816	769	774	688
Puente de Vallecas	-	-	-	-	-	-	1493	1460	1449	1367	1311	1274
Moratalaz	-	-	-	-	-	-	578	586	666	600	655	579
Ciudad Lineal	-	-	-	-	-	-	1366	1363	1414	1378	1449	1298
Hortaleza	-	-	-	-	-	-	686	711	746	742	731	671
Villaverde	-	-	-	-	-	-	744	747	829	825	736	759
Villa de Vallecas	-	-	-	-	-	-	288	284	277	308	334	274
Vicálvaro	-	-	-	-	-	-	225	253	252	258	273	238
San Blas	-	-	-	-	-	-	858	845	785	827	823	673
Barajas	-	-	-	-	-	-	134	177	171	186	150	138
Majadahonda	77	101	85	85	84	111	120	120	120	129	141	148
Manzanares el Real	8	11	3	12	9	10	17	8	13	16	13	18
Meco	9	4	6	4	8	8	13	25	28	27	21	20
Mejorada del Campo	51	47	37	38	43	49	47	58	52	63	70	58
Miraflores de la Sierra	6	12	12	11	16	19	11	13	20	14	19	14
Molar (El)	12	16	4	13	11	17	14	11	21	12	5	11
Molinos (Los)	11	17	12	8	11	18	13	17	13	10	18	12
Montejo de la Sierra	0	1	1	0	0	3	0	0	1	0	0	2
Moraleja de Enmedio	6	10	8	5	5	1	4	9	14	9	10	8
Moralzarzal	8	9	12	12	7	11	14	11	11	9	9	13
Morata de Tajuña	22	25	23	34	29	22	39	34	30	30	30	32
Móstoles	604	550	529	559	627	643	660	698	736	739	787	707
Navacerrada	6	8	9	4	8	6	2	5	5	5	14	8
Navalafuente	0	1	0	1	0	3	0	2	0	2	1	0
Navagamella	0	5	2	1	2	0	0	0	1	4	6	1
Navalcarnero	62	53	38	57	45	42	49	66	50	71	56	56
Navarredonda	0	2	0	0	0	1	0	0	0	0	0	0
Navas del Rey	4	5	7	3	4	3	4	5	6	5	3	9
Nuevo Baztán	3	3	0	5	3	3	1	3	5	6	3	6
Olmeda de las Fuentes (La)	1	2	1	1	0	1	0	0	2	0	1	1
Orusco	4	1	4	4	5	4	6	7	2	2	3	3
Paracuellos de Jarama	14	12	10	13	26	13	15	19	21	25	17	30
Parla	224	238	194	204	245	230	300	293	324	329	371	319
Patones	1	5	0	0	2	1	2	1	1		1	1
Pedrezuela	3	1	0	2	4	6	2	8	5	2	2	2
Pelayos de la Presa	3	1	2	1	2	0	1	0	1	3	5	3
Perales de Tajuña	15	14	12	11	13	12	5	13	7	13	14	12
Pezuela de las Torres	4	6	3	5	3	1	3	2	1	5	4	6
Pinilla del Valle	0	0	0	1	1	1	1	0	0	3	1	1
Pinto	12	11	30	100	97	89	109	94	132	124	137	133
Piñuécar	0	0	0	0	0	1	0	0	0	1	1	2
Pozuelo de Alarcón	108	95	131	150	145	213	193	231	199	272	299	255
Pozuelo del Rey	3	2	0	0	1	1	2	2	0	0	0	1
Prádena del Rincón	0	1	0	0	0	1	1	0	0	0	0	0

## ESPOSAS RESIDENTES EN LA COMUNIDAD DE MADRID POR AÑO DE CELEBRACION SEGUN SU RESIDENCIA (CONT.)

	1982	1983	1984	1985	1986	1987	1988	1989	1990	1991	1992	1993
MUNICIPIOS (CONCL.)												
Puebla de la Sierra	0	0	0	0	0	0	0	0	0	0	0	0
Puentes Viejas	0	0	0	0	0	1	0	3	1	1	1	1
Quijorna	1	4	4	1	4	3	1	1	2	3	4	5
Rascafría	2	4	4	3	10	5	9	7	6	2	6	5
Redueña	0	0	0	0	0	0	0	0	1	1	0	2
Ribatejada	0	0	0	0	2	0	1	0	1	1	2	2
Rivas-Vaciamadrid	4	10	9	10	18	20	22	34	44	54	68	56
Robledillo de la Jara	0	0	0	0	0	0	0	0	0	0	0	0
Robledo de Chavela	6	8	10	12	12	8	10	7	9	13	8	14
Robregordo	0	0	1	0	0	0	0	0	1	0	0	0
Rozas de Madrid (Las)	41	45	39	44	105	120	124	133	154	175	161	182
Rozas de Puerto Real	0	1	2	1	2	4	1	1	2	4	2	0
San Agustín de Guadalix	6	13	11	17	8	14	9	3	8	5	6	6
San Fernando de Henares	125	101	111	96	98	101	103	109	124	124	148	130
San Lorenzo del Escorial	37	45	51	42	47	59	51	61	52	57	60	57
San Martín de la Vega	38	21	26	25	34	40	20	40	36	36	48	47
San Martín de Valdeiglesias	21	34	21	25	27	33	22	23	30	27	29	26
San Sebastián de los Reyes	186	209	188	217	213	233	267	262	249	245	281	220
Santa María de la Alameda	2	8	3	1	2	5	1	6	7	4	1	6
Santorcaz	2	1	2	2	4	2	2	5	6	2	9	5
Santos de la Humosa (Los)	4	2	2	1	8	6	2	4	3	4	7	4
Serna del Monte (La)	0	0	1	0	0	0	2	0	0	0	0	0
Serranillos del Valle	0	0	3	0	2	2	1	1	0	0	6	2
Sevilla la Nueva	3	2	1	2	2	1	5	5	5	7	4	13
Somosierra	0	3	0	1	0	1	0	0	0	0	0	0
Soto del Real	11	9	7	5	6	12	6	14	13	15	13	13
Talamanca del Jarama	13	7	9	9	7	4	4	7	4	6	10	6
Tielmes	7	5	11	9	14	11	9	14	9	10	9	8
Titulcia	6	2	4	6	6	6	6	6	6	4	5	5
Torrejón de Ardoz	448	402	361	415	419	458	418	456	440	468	469	399
Torrejón de la Calzada	4	6	4	1	6	6	3	7	3	6	10	10
Torrejón de Velasco	7	3	7	9	7	5	9	9	2	7	13	8
Torrelaguna	14	16	6	8	21	22	9	17	3	1	11	11
Torrelodones	33	23	32	25	45	31	51	52	43	50	67	68
Torremocha de Jarama	1	1	3	0	1	1	1	0	0	18	2	1
Torres de la Alameda	8	17	20	17	19	18	13	14	18	0	20	16
Tres Cantos	0	0	0	0	0	0	0	0	0	22	58	78
Valdaracete	6	6	1	11	6	1	11	6	6	6	2	8
Valdeavero	0	1	0	3	3	1	2	2	3	3	1	1
Valdelaguna	2	1	2	1	3	6	3	5	2	1	4	3
Valdemanco	1	0	0	1	3	1	2	3	1	0	4	6
Valdemaqueda	1	2	0	1	1	4	5	2	6	5	4	2
Valdemorillo	18	13	22	15	16	12	18	10	18	21	19	19
Valdemoro	71	81	59	70	70	66	79	91	87	74	116	101
Valdeolmos	0	1	1	1	0	2	3	5	4	6	3	4
Valdepiélagos	1	2	4	3	4	2	1	0	3	3	1	1
Valdetorres de Jarama	2	5	9	8	10	10	7	4	9	11	8	4
Valdilecha	11	5	10	11	7	10	5	13	6	10	7	9
Valverde de Alcalá	2	1	2	2	2	0	3	0	0	2	0	2
Veilla de San Antonio	8	12	12	8	11	9	6	12	11	16	14	14
Veilón (El)	3	2	3	7	4	5	5	4	8	4	6	2
Venturada	1	1	0	1	0	1	0	1	0	3	1	2
Villaconejos	21	23	20	16	28	19	17	15	16	13	23	9
Villa del Prado	20	6	11	14	10	16	26	25	18	16	18	20
Villalbilla	5	6	9	3	6	3	9	13	13	14	9	17
Villamanrique de Tajo	4	9	6	3	8	2	4	3	2	4	0	2
Villamanta	9	3	4	7	11	7	6	13	5	8	12	10
Villamantilla	0	1	1	0	1	2	3	0	1	2	1	4
Villanueva de la Cañada	4	4	6	15	11	11	19	23	24	31	22	18
Villanueva de Perales	2	2	2	3	1	4	3	2	2	3	1	3
Villanueva del Pardillo	4	2	9	7	8	4	15	6	10	10	14	8
Villar del Olmo	2	2	4	1	2	1	2	2	1	2	3	3
Villarejo de Salvanes	28	29	32	25	42	40	35	34	25	7	3	11
Villaviciosa de Odón	27	21	21	28	29	48	50	48	54	57	71	85
Villavieja del Lozoya	0	0	0	0	0	2	0	0	4	1	3	0
Zarzalejo	6	5	0	4	2	2	6	4	7	2	3	3

## ESPOSAS RESIDENTES EN LA COMUNIDAD DE MADRID POR AÑO DE CELEBRACION SEGUN SU RESIDENCIA (CONCL.)

	1982	1983	1984	1985	1986	1987	1988	1989	1990	1991	1992	1993
AMBITOS GEOGRAFICOS												
Area Metropolitana	23543	23556	23031	22321	23888	24359	24707	25407	26031	26427	26264	24456
Madrid	18578	18341	17893	17189	18163	18244	18125	18633	18848	19025	18527	17291
Almendra Central	-	-	-	-	-	-	6522	6736	6819	6939	6591	6083
Periferia Noroeste	-	-	-	-	-	-	3812	3927	4029	4143	4103	3809
Periferia Este	-	-	-	-	-	-	1949	1968	1980	1993	2085	1764
Periferia Sur	-	-	-	-	-	-	5842	6002	6020	5950	5748	5635
Corona Metropolitana	4965	5215	5138	5132	5725	6115	6582	6774	7183	7402	7737	7165
Norte	558	631	602	585	643	676	777	774	819	805	884	776
Sur	2628	2774	2750	2785	3115	3218	3493	3592	3885	3968	4118	3824
Este	1493	1508	1452	1396	1528	1673	1719	1781	1829	1870	1944	1787
Oeste	286	302	334	366	439	548	593	627	650	759	791	778
Municipios No Metropolitanos	1526	1678	1498	1542	1683	1771	1771	1927	1940	1986	2128	2080



ESPOSAS RESIDENTES EN LA COMUNIDAD DE MADRID POR AÑO DE CELEBRACION SEGUN LUGAR EN QUE HA FIJADO SU RESIDENCIA EL MATRIMONIO

	1982	1983	1984	1985	1986	1987	1988	1989	1990	1991	1992	1993
TOTAL COMUNIDAD DE MADRID	24309	24500	23743	22902	24043	24497	24883	25768	26282	26853	26877	25006
MUNICIPIOS												
Acebeda (La)	0	0	1	0	0	0	0	0	0	0	0	0
Ajalvir	1	4	2	3	6	5	6	12	12	13	14	16
Alameda del Valle	2	1	2	1	1	0	1	0	2	0	3	1
Alamo (El)	13	10	4	3	6	5	11	15	16	21	13	24
Alcalá de Henares	730	697	673	623	645	796	859	943	905	900	852	752
Alcobendas	246	306	308	271	251	343	354	427	462	394	377	334
Alcorcón	342	481	471	442	453	511	539	539	529	557	489	571
Aldea del Fresno	2	8	4	1	8	4	7	7	5	5	4	6
Algete	65	52	53	37	79	81	95	74	104	94	99	87
Alpedrete	16	7	11	17	12	25	13	27	37	26	40	27
Ambite	1	1	0	0	0	2	0	0	0	1	2	2
Anchuelo	3	5	2	3	1	2	1	4	3	4	5	1
Aranjuez	152	180	157	188	168	164	190	193	179	200	207	192
Arganda del Rey	140	126	121	106	122	157	165	154	173	171	190	175
Arroyomolinos	1	4	3	1	2	0	0	8	8	6	7	16
Atazar (El)	1	1	1	0	0	1	1	0	1	0	1	0
Batres	0	1	0	2	0	0	2	0	1	2	1	4
Becerril de la Sierra	10	7	16	7	10	10	5	12	14	18	20	16
Belmonte del Tajo	10	10	7	10	11	4	6	5	5	9	4	8
Berzosa del Lozoya	1	0	0	0	0	0	0	1	0	0	0	0
Berrueco (El)	2	2	1	1	0	0	0	0	0	1	2	1
Boadilla del Monte	16	31	35	32	56	53	84	63	70	81	57	65
Boalo (El)	6	3	7	6	6	13	8	8	21	12	11	15
Braojos	1	1	1	0	0	1	2	1	1	0	1	2
Brea de Tajo	2	3	4	0	1	2	1	3	1	5	4	3
Brunete	6	7	8	6	9	11	6	9	18	13	8	19
Buitrago del Lozoya	9	6	2	3	6	12	9	3	1	7	7	4
Bustarviejo	6	9	2	8	1	7	2	8	6	3	6	4
Cabanillas de la Sierra	2	1	1	1	2	0	1	2	1	0	2	4
Cabrera (La)	3	4	2	2	2	4	8	4	6	6	4	7
Cadaiso de los Vidrios	12	8	9	6	10	12	14	21	12	5	12	9
Camarma de Esteruelas	4	1	4	3	5	9	6	10	13	9	11	12
Campo Real	13	22	10	11	17	12	6	21	9	13	23	14
Canencia	4	4	1	0	3	3	0	0	3	3	4	3
Carabaña	1	2	3	4	6	2	4	5	6	9	9	6
Casarrubuelos	2	2	2	0	4	0	1	1	2	3	3	2
Cencientos	9	10	6	6	5	9	7	9	12	7	6	10
Cercedilla	21	14	22	19	26	20	26	28	35	34	33	24
Cervera de Buitrago	2	1	1	1	0	0	0	0	0	1	0	0
Ciempozuelos	51	45	54	54	67	44	55	57	66	69	63	80
Cobeña	3	6	8	7	8	5	10	10	7	10	14	13
Colmenar de Arroyo	1	2	1	1	1	1	2	1	5	1	2	1
Colmenar de Oreja	35	30	30	28	34	36	25	34	24	34	28	34
Colmenarejo	4	4	5	10	6	2	17	7	24	19	24	36
Colmenar Viejo	209	142	148	168	195	231	258	250	283	212	155	144
Collado-Mediano	3	7	8	9	7	14	11	20	14	21	17	26
Collado-Villaalba	80	100	95	115	113	139	192	212	206	262	259	269
Corpa	3	13	2	6	5	0	1	1	0	1	1	2
Coslada	336	383	384	323	372	484	499	444	378	303	327	307
Cubas	1	2	2	4	0	6	3	3	4	1	6	5
Chapinería	3	2	4	4	2	2	3	5	4	6	9	8
Chinchón	19	23	25	12	21	21	25	21	29	21	33	16
Daganzo de Arriba	1	4	13	11	8	6	8	17	7	14	17	14
Escorial (El)	41	54	33	36	34	25	37	41	54	61	52	68
Estremera	3	6	10	6	5	6	6	7	5	5	4	4
Fresnedillas	2	4	1	2	2	2	1	4	3	0	1	4
Fresno de Torote	1	1	0	2	1	1	0	0	0	0	2	1
Fuenlabrada	869	805	782	688	670	836	890	916	1013	1153	1219	913
Fuente el Saz de Jarama	13	19	14	5	8	15	15	12	15	13	23	19
Fuentidueña de Tajo	3	7	7	10	3	8	9	9	8	8	6	5
Galapagar	39	31	31	35	32	79	72	83	69	84	106	150
Garganta de los Montes	0	0	1	4	1	2	1	1	1	2	1	0
Gargantilla del Lozoya	1	1	0	0	0	1	0	0	0	0	1	1
Gascones	2	1	1	2	1	0	0	2	0	0	2	0
Getafe	457	403	421	486	590	553	633	573	601	589	601	585

## ESPOSAS RESIDENTES EN LA COMUNIDAD DE MADRID POR AÑO DE CELEBRACION SEGUN LUGAR EN QUE HA FIJADO SU RESIDENCIA EL MATRIMONIO (CONT.)

	1982	1983	1984	1985	1986	1987	1988	1989	1990	1991	1992	1993
MUNICIPIOS (CONT.)												
Griñón	8	3	4	5	4	3	3	8	12	19	12	7
Guadalix de la Sierra	8	3	3	7	9	12	5	15	6	16	8	12
Guadarrama	33	36	21	20	33	24	35	39	50	53	51	59
Hiruela (La)	0	2	0	4	0	0	0	0	0	0	0	1
Horcajo de la Sierra	0	0	0	1	0	0	0	0	0	0	0	0
Horcajuelo de la Sierra	0	0	4	0	1	0	1	0	0	0	1	0
Hoyo de Manzanares	9	23	19	7	13	18	27	23	32	45	29	34
Humanes de Madrid	25	34	30	72	47	53	44	56	67	72	86	57
Leganés	596	618	596	619	634	759	859	833	812	763	789	749
Loeches	11	19	16	19	12	15	14	12	10	11	21	16
Lozoya	1	6	1	3	1	0	1	2	2	1	2	1
Lozoyuela-Navas-Sieteiglesias	1	0	1	1	4	4	3	4	4	2	2	4
Madarcos	2	2	5	4	0	0	0	0	1	0	0	0
Madrid	16580	16687	16305	15291	15833	15061	14708	15109	15245	15512	15145	14129
Centro	-	-	-	-	-	-	623	747	772	877	785	662
Arganzuela	-	-	-	-	-	-	440	516	522	562	496	513
Retiro	-	-	-	-	-	-	409	466	440	461	447	419
Salamanca	-	-	-	-	-	-	621	735	742	760	672	636
Chamartín	-	-	-	-	-	-	691	775	860	777	687	656
Tetuán	-	-	-	-	-	-	581	681	697	768	653	636
Chamberí	-	-	-	-	-	-	552	689	680	756	674	595
Fuencarral-El Pardo	-	-	-	-	-	-	780	790	781	792	746	656
Moncloa-Aravaca	-	-	-	-	-	-	373	434	399	419	426	384
Latina	-	-	-	-	-	-	927	1119	1089	1058	1012	845
Carabanchel	-	-	-	-	-	-	912	1123	1055	1018	924	854
Usera	-	-	-	-	-	-	438	527	545	516	526	390
Puente de Vallecas	-	-	-	-	-	-	1048	1212	1264	1086	1046	846
Moratalaz	-	-	-	-	-	-	346	411	493	405	433	323
Ciudad Lineal	-	-	-	-	-	-	910	1069	1120	1029	1016	848
Hortaleza	-	-	-	-	-	-	557	635	610	553	541	477
Villaverde	-	-	-	-	-	-	508	587	656	628	572	491
Villa de Vallecas	-	-	-	-	-	-	390	402	347	334	339	251
Vicálvaro	-	-	-	-	-	-	188	198	213	202	180	137
San Blas	-	-	-	-	-	-	532	551	514	568	528	378
Barajas	-	-	-	-	-	-	107	150	152	149	120	114
No consta	-	-	-	-	-	-	-	-	-	-	-	-
Majadahonda	88	94	99	101	93	130	137	141	134	146	119	165
Manzanares el Real	10	9	2	13	13	13	16	16	21	25	19	27
Meco	6	5	8	5	13	22	32	53	58	58	57	26
Mejorada del Campo	67	48	43	57	45	73	83	93	93	92	95	78
Miraflores de la Sierra	6	10	14	12	11	21	12	14	24	17	22	21
Molar (El)	15	11	7	17	14	16	15	19	22	18	8	14
Molinos (Los)	10	15	9	11	11	19	15	13	19	11	11	11
Montejo de la Sierra	0	1	0	1	0	3	0	1	1	2	1	1
Moraleja de Enmedio	5	4	6	3	4	2	1	7	10	12	20	17
Moraleja de la Sierra	4	6	10	12	7	7	10	13	20	14	16	22
Morata de Tajuña	19	22	18	29	28	27	32	39	33	32	34	36
Móstoles	784	771	671	702	818	877	892	985	992	974	1027	891
Navacerrada	7	11	7	6	7	4	5	8	7	8	15	8
Navafuente	1	1	0	2	0	3	0	1	0	2	2	2
Navalagamella	1	5	0	4	1	1	1	1	2	3	9	0
Navalcarnero	67	58	44	66	46	43	56	71	66	78	60	55
Navarredonda	0	2	0	1	0	1	0	0	0	1	0	1
Navas del Rey	2	3	7	3	3	2	5	4	6	11	6	5
Nuevo Baztán	2	5	1	6	3	2	5	4	7	14	13	9
Olmeda de las Fuentes (La)	0	1	0	0	0	2	0	1	1	1	3	1
Orusco	4	0	3	2	3	4	2	7	1	3	3	2
Paracuellos de Jarama	17	11	14	20	28	30	21	27	29	35	29	31
Parla	313	319	272	264	303	319	379	384	451	433	442	395
Patones	1	3	0	1	3	2	1	2	1	1	3	0
Pedrezuela	3	3	0	4	6	5	3	8	7	3	2	2
Pelayos de la Presa	3	1	2	1	3	1	1	0	3	4	5	1
Perales de Tajuña	15	11	10	7	13	11	8	12	8	19	14	7
Pezueta de las Torres	2	2	2	1	0	1	1	2	0	3	4	3
Pinilla del Valle	0	1	0	2	1	1	1	1	0	1	0	0
Pinto	18	19	35	106	102	101	120	98	155	138	188	162
Piñuécar	0	0	0	0	0	0	0	0	1	0	3	4

ESPOSAS RESIDENTES EN LA COMUNIDAD DE MADRID POR AÑO DE CELEBRACION SEGUN LUGAR EN QUE HA FIJADO SU RESIDENCIA EL MATRIMONIO (CONT.)

	1982	1983	1984	1985	1986	1987	1988	1989	1990	1991	1992	1993
MUNICIPIOS (CONCL.)												
Pozuelo de Alarcón	94	83	109	131	132	164	153	228	254	310	286	273
Pozuelo del Rey	2	1	0	0	0	0	0	0	1	0	0	0
Prádena del Rincón	0	0	1	0	0	1	0	0	0	0	0	0
Puebla de la Sierra	0	1	0	1	0	0	0	0	0	0	0	0
Puentes Viejas	0	0	0	0	0	1	0	2	2	1	1	0
Quijorna	2	4	2	2	5	2	4	1	2	5	4	7
Rascafría	4	4	5	5	10	7	8	7	6	5	4	10
Redueña	0	0	0	0	0	0	0	1	0	1	0	1
Ribatejada	0	0	0	0	0	0	1	0	0	2	1	5
Rivas-Vaciamadrid	6	40	16	30	49	97	126	124	149	154	184	154
Robledillo de la Jara	0	1	0	0	0	0	0	0	0	0	0	1
Robledo de Chaveia	4	6	8	10	11	6	9	6	13	12	9	9
Robregordo	0	0	0	0	0	0	0	1	0	0	0	0
Rozas de Madrid (Las)	50	50	47	71	155	196	251	218	223	239	249	233
Rozas de Puerto Real	0	1	2	1	2	1	0	1	1	1	1	0
San Agustín de Guadalix	6	18	10	17	12	24	18	19	30	16	18	22
San Fernando de Henares	161	149	179	133	130	137	165	156	218	288	293	239
San Lorenzo del Escorial	47	48	48	31	50	51	41	48	49	57	55	43
San Martín de la Vega	42	25	21	32	39	54	35	69	49	58	101	107
San Martín de Valdeiglesias	13	32	22	33	28	34	28	20	33	23	24	29
San Sebastián de los Reyes	226	233	217	246	263	297	332	338	293	302	352	316
Santa María de la Alameda	2	7	2	0	0	2	0	3	3	3	3	5
Santorcaz	2	1	2	2	2	1	1	3		1	3	4
Santos de la Humosa (Los)	4	3	2	1	7	7	4	2	8	4	11	2
Serna del Monte (La)	1	0	1	0	0	0	0	0	0	0	1	0
Serranillos del Valle	2	2	4	2	1	0	1	0	1	0	0	4
Sevilla la Nueva	2	2	1	1	2	2	6	7	6	9	7	21
Somosierra	0	1	0	1	0	0	0	0	0	0	0	1
Soto del Real	8	11	5	5	7	13	18	21	21	29	19	16
Talamanca del Jarama	10	6	8	6	4	5	3	10	5	8	14	10
Tielmes	8	8	7	10	10	10	4	12	13	12	10	9
Titulcia	3	3	3	5	7	4	4	3	7	3	1	6
Torrejón de Ardoz	501	446	409	444	437	512	495	568	529	573	600	535
Torrejón de la Calzada	0	4	3	3	5	6	5	15	8	13	15	15
Torrejón de Velasco	6	0	4	9	4	5	6	10	4	5	9	10
Torrelaguna	12	21	4	9	18	16	10	7	6	2	8	8
Torrelodones	27	30	33	23	42	39	57	57	43	54	89	57
Torremocha de Jarama	1	0	1	0	2	1	1	0	1	0	3	1
Torres de la Alameda	6	13	12	8	12	15	15	13	17	20	20	39
Tres Cantos	0	0	0	0	0	0	0	0	0	81	146	143
Valdaracete	2	4	1	6	2	0	11	4	4	3	2	7
Valdeavero	0	1	3	2	3	1	0	2	2	4	2	2
Valdelaguna	1	2	0	1	4	3	4	5	5	3	3	2
Valdemanco	3	3	0	1	3	0	1	3	3	1	5	4
Valdemaqueda	2	2	1	2	1	2	1	0	5	5	1	0
Valdemorillo	18	13	25	18	16	14	14	19	22	30	38	22
Valdemoro	92	88	68	71	72	66	88	75	84	77	131	136
Valdeolmos	0	0	0	1	0	2	3	6	5	9	4	6
Valdepiélagos	1	2	2	2	3	2	0	0	2	3	1	2
Valdetorres de Jarama	1	5	6	6	10	10	4	4	11	13	10	10
Valdilecha	8	5	7	11	8	8	6	16	13	12	11	19
Valverde de Alcalá	1	0	1	0	1	0	1	0	0	0	1	2
Velilla de San Antonio	10	7	13	13	14	6	7	11	16	24	31	38
Velión (Ei)	8	4	1	5	2	3	2	3	6	5	4	2
Venturada	1	1	0	0	1	1	0	0	3	3	1	2
Villaconejos	21	17	14	11	23	18	13	14	16	17	20	12
Villa del Prado	19	4	9	14	8	14	22	18	18	15	27	23
Villalbilla	4	3	4	7	7	1	4	15	14	13	13	17
Villamanrique de Tajo	3	3	1	5	4	1	3	0	1	4	0	1
Villamanta	7	6	4	7	10	5	5	9	5	7	13	13
Villamantilla	0	0	1	0	0	1	4	1	0	1	0	0
Villanueva de la Cañada	2	6	5	12	14	18	13	26	27	36	19	23
Villanueva de Perales	2	0	2	2	0	2	1	1	1	0	0	3
Villanueva del Pardillo	7	11	6	13	11	13	15	12	13	17	23	10
Villar del Olmo	2	2	1	0	1	1	2	1	3	3	7	9
Villarejo de Salvanés	32	23	32	22	45	41	38	26	22	10	8	9
Villaviciosa de Odón	25	19	21	31	42	56	49	49	72	65	74	83
Villavieja del Lozoya	0	0	0	0	0	2	0	0	3	1	3	1
Zarzalejo	4	3	1	3	2	5	4	3	4	6	4	6



ESPOSAS RESIDENTES EN LA COMUNIDAD DE MADRID POR AÑO DE CELEBRACION SEGUN LUGAR EN QUE HA FIJADO SU RESIDENCIA EL MATRIMONIO (CONCL.)

	1982	1983	1984	1985	1986	1987	1988	1989	1990	1991	1992	1993
<b>AMBITOS GEOGRAFICOS</b>												
Area Metropolitana	22756	22866	22287	21323	22344	22664	22927	23566	23964	24384	24176	22337
Madrid	16580	16687	16305	15291	15833	15061	14708	15109	15245	15512	15145	14129
Almendra Central	-	-	-	-	-	-	3917	4609	4713	4961	4414	4117
Periferia Noroeste	-	-	-	-	-	-	2727	3078	3062	2942	2849	2479
Periferia Este	-	-	-	-	-	-	1456	1562	1567	1509	1480	1089
Periferia Sur	-	-	-	-	-	-	3833	4568	4609	4306	4080	3426
Corona Metropolitana	6176	6179	5982	6032	6511	7603	8219	8457	8719	8872	9031	8208
Norte	681	681	673	685	709	871	944	1015	1038	989	1030	937
Sur	3379	3416	3248	3307	3570	3956	4312	4328	4553	4607	4755	4266
Este	1828	1781	1731	1643	1720	2135	2255	2366	2317	2369	2411	2134
Oeste	288	301	330	397	512	641	708	748	811	907	835	871
Municipios No Metropolitanos	1553	1634	1456	1579	1699	1833	1956	2202	2318	2469	2701	2669
<b>EN OTRAS COMUNIDADES AUTONOMAS</b>												
TOTAL	694	702	704	868	1384	1444	1412	1368	1500	1371	1319	1323
Andalucia	85	100	96	100	181	182	181	175	201	189	139	144
Aragón	38	32	22	34	39	49	45	36	34	41	27	40
Asturias	18	15	19	22	42	32	31	41	29	29	30	31
Balears	16	16	20	21	35	27	45	38	32	29	33	30
Canarias	30	28	41	46	48	74	54	49	50	43	39	43
Cantabria	9	8	7	16	26	22	15	31	20	21	25	12
Castilla-León	95	76	87	116	241	224	223	226	218	214	211	188
Castilla-La Mancha	115	136	109	172	311	308	314	332	407	360	403	422
Cataluña	72	88	85	84	112	154	134	111	127	92	107	84
Extremadura	30	26	40	40	62	59	70	58	59	63	56	57
Galicia	47	27	37	38	51	65	73	66	67	57	55	63
Murcia	20	14	28	28	31	31	35	34	35	40	28	36
Navarra	12	7	5	17	18	11	16	17	16	14	14	11
Comunidad Valenciana	65	61	61	74	117	124	106	107	136	113	90	90
País Vasco	32	54	33	47	57	63	49	36	55	49	46	55
La Rioja	6	10	7	8	8	14	10	6	8	11	6	15
Ceuta	1	0	4	4	3	3	3	2	3	2	3	1
Melilla	3	4	3	1	2	2	8	3	3	4	7	1
<b>EN EL EXTRANJERO</b>												
TOTAL	66	32	82	93	144	189	183	198	189	189	196	207



ESPOSAS RESIDENTES EN LA COMUNIDAD DE MADRID CLASIFICADOS POR EL AÑO DE CELEBRACION SEGUN LA EDAD Y EL ESTADO CIVIL ANTERIOR DE LA CONTRAYENTE

	1982	1983	1984	1985	1986	1987	1988	1989	1990	1991	1992	1993
<b>ESPOSAS</b>												
TOTAL	25069	25234	24529	23863	25572	26130	26478	27334	27971	28413	28392	26536
Menores de 15												
15-19	2931	2669	2380	2320	2045	1987	1677	1595	1306	1155	953	698
20-24	12938	12574	11629	10884	11315	11194	10792	10136	9895	9019	8417	6962
25-29	5953	6475	6957	7205	8552	9161	9871	11075	11811	12597	12932	12586
30-34	1508	1556	1692	1720	1951	2071	2418	2685	2966	3442	3744	3905
35-39	578	660	702	659	729	749	774	848	917	1059	1193	1227
40-44	256	306	338	307	364	345	348	395	409	503	477	472
45-49	233	213	193	188	189	158	173	205	233	244	262	271
50-54	176	229	175	160	133	146	135	132	148	136	129	153
55-59	168	188	139	151	120	112	104	107	107	82	110	106
60 y más	309	347	311	269	169	203	183	153	178	172	166	150
<b>SOLTERAS</b>												
Menores de 15												
15-19	2930	2669	2380	2319	2044	1987	1676	1594	1305	1155	953	698
20-24	12926	12560	11604	10866	11294	11174	10768	10120	9874	9008	8393	6946
25-29	5901	6387	6857	7087	8401	9036	9734	10950	11653	12433	12753	12431
30-34	1452	1466	1586	1580	1800	1910	2196	2448	2679	3114	3392	3600
35-39	544	575	605	565	609	621	636	657	701	810	925	956
40-44	237	248	267	234	290	267	248	278	281	320	311	298
45-49	186	170	143	132	125	115	113	121	142	166	159	163
50-54	139	146	129	117	81	87	79	79	75	85	65	87
55-59	123	111	91	95	84	69	54	52	54	45	53	59
60 y más	215	214	199	188	92	102	90	81	87	94	90	91
<b>VIUDAS</b>												
Menores de 15												
15-19	0	0	0	0	0	0	0	0	0	0	0	0
20-24	10	3	8	2	3	1	2	2	3	1	5	2
25-29	26	13	22	13	5	10	11	8	11	12	20	12
30-34	26	13	19	12	19	11	20	14	15	18	23	13
35-39	21	18	24	15	18	16	16	18	21	15	18	17
40-44	13	11	21	16	16	15	20	15	16	11	16	10
45-49	28	24	28	16	20	13	19	20	24	20	25	18
50-54	31	41	23	25	22	30	22	19	21	19	18	9
55-59	30	43	31	32	18	28	25	31	31	15	26	19
60 y más	73	93	78	53	51	73	74	49	66	55	60	39





6.2.6. PRINCIPALES RESULTADOS ESTADÍSTICOS  
DE LAS CONTRAYENTES DEL AÑO 1993







ESPOSAS QUE RESIDIAN ANTES DEL MATRIMONIO EN LA COMUNIDAD DE MADRID CLASIFICADAS POR EDAD, SEGUN ESTADO CIVIL Y LUGAR DE RESIDENCIA

	GRUPOS DE EDAD																
	Total	Menos de 15	15-19	20-24	25-29	30-34	35-39	40-44	45-49	50-54	55-59	60-64	65-69	70-74	75-79	80-84	85 y más
ESTADO CIVIL Y LUGAR DE RESIDENCIA																	
TODOS LOS ESTADOS CIVILES	26536	6	698	6962	12586	3905	1227	472	271	153	106	70	37	25	11	5	2
MUNICIPIOS																	
Ajalvir	13	0	0	5	6	2	0	0	0	0	0	0	0	0	0	0	0
Alameda del Valle	3	0	0	1	0	2	0	0	0	0	0	0	0	0	0	0	0
Alamo (El)	13	0	0	5	4	1	1	1	0	0	0	0	0	1	0	0	0
Alcalá de Henares	810	0	47	293	337	73	37	8	11	2	1	0	1	0	0	0	0
Alcobendas	360	0	8	146	148	29	13	8	1	2	5	0	0	0	0	0	0
Alcorcón	711	0	14	262	323	77	17	7	5	2	0	0	3	1	0	0	0
Aldea del Fresno	5	0	0	1	4	0	0	0	0	0	0	0	0	0	0	0	0
Algete	55	0	2	14	29	5	4	0	0	0	0	1	0	0	0	0	0
Alpedrete	17	0	0	3	7	5	0	2	0	0	0	0	0	0	0	0	0
Ambite	3	0	0	2	1	0	0	0	0	0	0	0	0	0	0	0	0
Aranjuez	232	0	6	85	112	22	3	2	0	1	0	1	0	0	0	0	0
Arganda del Rey	149	0	10	63	56	13	3	3	1	0	0	0	0	0	0	0	0
Arroyomolinos	6	0	0	1	4	1	0	0	0	0	0	0	0	0	0	0	0
Batres	5	0	0	5	0	0	0	0	0	0	0	0	0	0	0	0	0
Becerril de la Sierra	16	0	2	3	7	2	1	1	0	0	0	0	0	0	0	0	0
Belmonte de Tajo	6	0	1	3	2	0	0	0	0	0	0	0	0	0	0	0	0
Berruico (El)	1	0	0	1	0	0	0	0	0	0	0	0	0	0	0	0	0
Boadilla del Monte	68	0	0	17	34	7	7	2	0	1	0	0	0	0	0	0	0
Boalo (El)	9	0	0	0	7	2	0	0	0	0	0	0	0	0	0	0	0
Braojos	1	0	0	0	1	0	0	0	0	0	0	0	0	0	0	0	0
Brea de Tajo	3	0	0	1	1	0	0	0	1	0	0	0	0	0	0	0	0
Brunete	14	0	1	7	5	1	0	0	0	0	0	0	0	0	0	0	0
Buitrago del Lozoya	5	0	0	3	2	0	0	0	0	0	0	0	0	0	0	0	0
Bustarviejo	4	0	0	0	2	1	1	0	0	0	0	0	0	0	0	0	0
Cabanillas de la Sierra	3	0	1	0	1	0	0	0	1	0	0	0	0	0	0	0	0
Cabrera (La)	9	0	1	1	5	1	1	0	0	0	0	0	0	0	0	0	0
Cadalso de los Vidrios	10	0	2	4	1	2	1	0	0	0	0	0	0	0	0	0	0
Camarma de Esteruelas	10	0	0	2	6	2	0	0	0	0	0	0	0	0	0	0	0
Campo Real	10	0	0	2	6	2	0	0	0	0	0	0	0	0	0	0	0
Canencia	2	0	0	1	1	0	0	0	0	0	0	0	0	0	0	0	0
Carabaña	5	0	1	2	2	0	0	0	0	0	0	0	0	0	0	0	0
Casarrubuelos	2	0	0	2	0	0	0	0	0	0	0	0	0	0	0	0	0
Cenicientos	13	0	0	7	6	0	0	0	0	0	0	0	0	0	0	0	0
Cercedilla	16	0	0	2	9	3	1	1	0	0	0	0	0	0	0	0	0
Ciempozuelos	65	0	3	27	29	5	1	0	0	0	0	0	0	0	0	0	0
Cobaña	8	0	0	3	4	0	1	0	0	0	0	0	0	0	0	0	0
Colmenar de Oreja	30	0	0	16	12	1	1	0	0	0	0	0	0	0	0	0	0
Colmenar del Arroyo	1	0	0	1	0	0	0	0	0	0	0	0	0	0	0	0	0
Colmenar Viejo	118	0	7	40	46	12	9	0	2	1	0	0	0	0	1	0	0
Colmenarejo	21	0	0	6	9	3	2	1	0	0	0	0	0	0	0	0	0
Collado-Mediano	17	0	0	8	7	1	1	0	0	0	0	0	0	0	0	0	0
Collado Villalba	173	0	3	54	73	21	13	6	1	1	1	0	0	0	0	0	0
Corpa	2	0	0	1	1	0	0	0	0	0	0	0	0	0	0	0	0
Coslada	290	0	8	111	109	38	15	3	1	3	0	2	0	0	0	0	0
Cubas	2	0	0	0	1	1	0	0	0	0	0	0	0	0	0	0	0
Chapinería	5	0	1	2	2	0	0	0	0	0	0	0	0	0	0	0	0
Chinchón	22	0	1	9	10	1	1	0	0	0	0	0	0	0	0	0	0
Daganzo de Arriba	11	0	0	7	1	2	0	0	0	0	1	0	0	0	0	0	0
Escorial (El)	38	0	0	9	22	5	1	1	0	0	0	0	0	0	0	0	0
Estremera	9	0	1	3	1	2	1	1	0	0	0	0	0	0	0	0	0
Fresnedillas	3	0	0	1	0	2	0	0	0	0	0	0	0	0	0	0	0
Fresno de Torote	1	0	0	1	0	0	0	0	0	0	0	0	0	0	0	0	0
Fuentebrada	502	1	35	212	184	45	12	5	4	2	1	0	0	0	1	0	0
Fuente el Saz de Jarama	15	0	2	5	8	0	0	0	0	0	0	0	0	0	0	0	0
Fuentidueña de Tajo	5	0	1	2	1	0	1	0	0	0	0	0	0	0	0	0	0
Galapagar	75	0	9	21	29	8	2	3	3	0	0	0	0	0	0	0	0
Garganta de los Montes	1	0	0	0	0	1	0	0	0	0	0	0	0	0	0	0	0
Gargantilla del Lozoya	1	0	0	1	0	0	0	0	0	0	0	0	0	0	0	0	0
Gascones	2	0	0	0	2	0	0	0	0	0	0	0	0	0	0	0	0
Getafe	688	0	23	286	290	56	16	7	6	2	1	0	0	0	1	0	0

## ESPOSAS QUE RESIDIAN ANTES DEL MATRIMONIO EN LA COMUNIDAD DE MADRID CLASIFICADAS POR EDAD, SEGUN ESTADO CIVIL Y LUGAR DE RESIDENCIA (CONT.)

	GRUPOS DE EDAD																
	Total	Menos de 15	15-19	20-24	25-29	30-34	35-39	40-44	45-49	50-54	55-59	60-64	65-69	70-74	75-79	80-84	85 y más
Griñón	10	0	0	3	7	0	0	0	0	0	0	0	0	0	0	0	0
Guadalix de la Sierra	10	0	0	1	7	0	1	0	1	0	0	0	0	0	0	0	0
Guadarrama	48	0	2	17	12	9	5	0	0	2	0	0	0	1	0	0	0
Hiruela (La)	1	0	0	0	1	0	0	0	0	0	0	0	0	0	0	0	0
Hoyo de Manzanares	15	0	0	5	7	1	1	0	0	1	0	0	0	0	0	0	0
Humanes de Madrid	19	0	0	8	4	4	2	0	1	0	0	0	0	0	0	0	0
Leganés	764	0	27	324	330	55	12	6	4	3	0	0	1	1	1	0	0
Loeches	12	0	1	5	4	1	0	0	0	0	1	0	0	0	0	0	0
Lozoya	1	0	0	1	0	0	0	0	0	0	0	0	0	0	0	0	0
Lozoyuela-Navas-Sieteiglesias	2	0	0	1	1	0	0	0	0	0	0	0	0	0	0	0	0
Madrid	17291	5	348	3550	8718	2947	885	337	192	110	83	55	29	20	7	4	1
Majadahonda	148	0	5	31	70	21	9	6	4	1	0	0	0	0	0	0	1
Manzanares el Real	18	0	1	5	6	6	0	0	0	0	0	0	0	0	0	0	0
Meco	20	0	3	5	9	2	1	0	0	0	0	0	0	0	0	0	0
Mejorada del Campo	58	0	3	27	18	4	4	1	1	0	0	0	0	0	0	0	0
Miraflores de la Sierra	14	0	0	4	8	1	0	0	0	1	0	0	0	0	0	0	0
Molar (El)	11	0	1	6	3	1	0	0	0	0	0	0	0	0	0	0	0
Molinos (Los)	12	0	0	2	6	2	1	1	0	0	0	0	0	0	0	0	0
Montejo de la Sierra	2	0	0	0	2	0	0	0	0	0	0	0	0	0	0	0	0
Moraleja de Enmedio	8	0	0	3	4	0	0	0	0	1	0	0	0	0	0	0	0
Moralzarzal	13	0	0	3	3	3	2	1	0	0	0	0	1	0	0	0	0
Morata de Tajuña	32	0	0	17	13	1	0	0	0	0	0	1	0	0	0	0	0
Móstoles	707	0	22	282	280	71	22	16	4	5	2	3	0	0	0	0	0
Navacerrada	8	0	0	2	5	0	0	0	0	0	0	1	0	0	0	0	0
Navalagamella	1	0	0	0	0	1	0	0	0	0	0	0	0	0	0	0	0
Navalcarnero	56	0	0	20	30	4	0	2	0	0	0	0	0	0	0	0	0
Navas del Rey	9	0	0	4	5	0	0	0	0	0	0	0	0	0	0	0	0
Nuevo Baztán	6	0	0	1	3	1	0	1	0	0	0	0	0	0	0	0	0
Olmeda de las Fuentes	1	0	0	0	0	0	1	0	0	0	0	0	0	0	0	0	0
Orusco	3	0	0	1	0	2	0	0	0	0	0	0	0	0	0	0	0
Paracuellos de Jarama	30	0	0	10	16	3	1	0	0	0	0	0	0	0	0	0	0
Parla	319	0	29	149	95	28	5	4	7	1	0	1	0	0	0	0	0
Patones	1	0	1	0	0	0	0	0	0	0	0	0	0	0	0	0	0
Pedrezuela	2	0	0	0	2	0	0	0	0	0	0	0	0	0	0	0	0
Pelayos de la Presa	3	0	0	1	1	1	0	0	0	0	0	0	0	0	0	0	0
Perales de Tajuña	12	0	1	5	4	2	0	0	0	0	0	0	0	0	0	0	0
Pezuela de las Torres	6	0	0	3	3	0	0	0	0	0	0	0	0	0	0	0	0
Pinilla del Valle	1	0	0	0	1	0	0	0	0	0	0	0	0	0	0	0	0
Pinto	133	0	6	44	68	11	1	1	2	0	0	0	0	0	0	0	0
Piñuecar	2	0	0	1	1	0	0	0	0	0	0	0	0	0	0	0	0
Pozuelo de Alarcón	255	0	1	48	134	44	14	6	5	0	2	1	0	0	0	0	0
Pozuelo del Rey	1	0	0	0	1	0	0	0	0	0	0	0	0	0	0	0	0
Puentes Viejas	1	0	0	1	0	0	0	0	0	0	0	0	0	0	0	0	0
Quijorna	5	0	0	2	2	1	0	0	0	0	0	0	0	0	0	0	0
Rascafría	5	0	0	3	1	1	0	0	0	0	0	0	0	0	0	0	0
Redueña	2	0	0	1	1	0	0	0	0	0	0	0	0	0	0	0	0
Ribatejada	2	0	0	1	0	1	0	0	0	0	0	0	0	0	0	0	0
Rivas-Vaciamadrid	56	0	0	11	26	14	3	2	0	0	0	0	0	0	0	0	0
Robledo de Chavela	14	0	0	3	9	2	0	0	0	0	0	0	0	0	0	0	0
Rozas de Madrid (Las)	182	0	6	37	76	38	11	4	5	3	1	0	1	0	0	0	0
San Agustín de Guadalix	6	0	1	2	2	1	0	0	0	0	0	0	0	0	0	0	0
San Fernando de Henares	130	0	0	46	52	17	12	2	1	0	0	0	0	0	0	0	0
San Lorenzo del Escorial	57	0	2	13	30	7	1	2	0	2	0	0	0	0	0	0	0
San Martín de la Vega	47	0	8	20	16	1	2	0	0	0	0	0	0	0	0	0	0
San Martín de Valdeiglesias	26	0	1	11	12	1	1	0	0	0	0	0	0	0	0	0	0
San Sebastián de los Reyes	220	0	7	83	93	24	7	2	1	0	1	1	0	1	0	0	0
Santa María de la Alameda	6	0	0	1	5	0	0	0	0	0	0	0	0	0	0	0	0
Santorcaz	5	0	0	1	3	1	0	0	0	0	0	0	0	0	0	0	0
Santos de la Humosa (Los)	4	0	1	0	2	0	0	0	0	0	1	0	0	0	0	0	0
Serranillos del Valle	2	0	0	0	2	0	0	0	0	0	0	0	0	0	0	0	0

ESPOSAS QUE RESIDIAN ANTES DEL MATRIMONIO EN LA COMUNIDAD DE MADRID CLASIFICADAS POR EDAD, SEGUN ESTADO CIVIL Y LUGAR DE RESIDENCIA (CONT.)

	GRUPOS DE EDAD															
	Total	Menos de 15	15-19	20-24	25-29	30-34	35-39	40-44	45-49	50-54	55-59	60-64	65-69	70-74	75-79	80-84

## ESTADO CIVIL Y LUGAR DE RESIDENCIA.

## MUNICIPIOS (CONCL.)

Sevilla la Nueva	13	0	0	4	5	2	2	0	0	0	0	0	0	0	0	0	0
Soto del Real	13	0	0	3	8	0	0	1	1	0	0	0	0	0	0	0	0
Talamanca de Jarama	6	0	0	1	4	0	1	0	0	0	0	0	0	0	0	0	0
Tielmes	8	0	2	2	4	0	0	0	0	0	0	0	0	0	0	0	0
Titulcia	5	0	0	2	2	1	0	0	0	0	0	0	0	0	0	0	0
Torrejón de Ardoz	399	0	11	164	150	41	14	8	1	4	5	0	1	0	0	0	0
Torrejón de la Calzada	10	0	1	6	2	0	1	0	0	0	0	0	0	0	0	0	0
Torrejón de Velasco	8	0	1	3	4	0	0	0	0	0	0	0	0	0	0	0	0
Torrelaguna	11	0	0	2	6	3	0	0	0	0	0	0	0	0	0	0	0
Torrelodones	68	0	0	9	32	21	3	1	1	0	1	0	0	0	0	0	0
Torremocha de Jarama	1	0	0	0	0	0	0	0	0	0	0	1	0	0	0	0	0
Torres de la Alameda	16	0	0	8	7	1	0	0	0	0	0	0	0	0	0	0	0
Tres Cantos	78	0	1	16	31	13	14	2	1	0	0	0	0	0	0	0	0
Valdaracete	8	0	0	6	2	0	0	0	0	0	0	0	0	0	0	0	0
Valdeavero	1	0	0	0	1	0	0	0	0	0	0	0	0	0	0	0	0
Valdeaguna	3	0	0	2	0	1	0	0	0	0	0	0	0	0	0	0	0
Valdemanco	6	0	0	1	2	2	1	0	0	0	0	0	0	0	0	0	0
Valdemaqueda	2	0	0	1	1	0	0	0	0	0	0	0	0	0	0	0	0
Valdemorillo	19	0	1	6	8	1	2	0	1	0	0	0	0	0	0	0	0
Valdemoro	101	0	7	43	39	4	6	1	1	0	0	0	0	0	0	0	0
Valdeolmos	4	0	0	0	2	1	1	0	0	0	0	0	0	0	0	0	0
Valdepiélagos	1	0	0	0	1	0	0	0	0	0	0	0	0	0	0	0	0
Valdetorres de Jarama	4	0	0	1	2	0	0	0	0	1	0	0	0	0	0	0	0
Valdilecha	9	0	2	5	0	1	0	0	0	0	1	0	0	0	0	0	0
Valverde de Alcalá	2	0	0	1	1	0	0	0	0	0	0	0	0	0	0	0	0
Velilla de San Antonio	14	0	0	9	5	0	0	0	0	0	0	0	0	0	0	0	0
Vellón (EI)	2	0	0	1	0	1	0	0	0	0	0	0	0	0	0	0	0
Venturada	2	0	0	0	0	2	0	0	0	0	0	0	0	0	0	0	0
Villa del Prado	20	0	0	9	9	1	1	0	0	0	0	0	0	0	0	0	0
Villaconejos	9	0	3	3	3	0	0	0	0	0	0	0	0	0	0	0	0
Villalbilla	17	0	0	4	10	3	0	0	0	0	0	0	0	0	0	0	0
Villamanrique de Tajo	2	0	0	1	1	0	0	0	0	0	0	0	0	0	0	0	0
Villamanta	10	0	0	5	3	0	2	0	0	0	0	0	0	0	0	0	0
Villamantilla	4	0	0	2	1	0	1	0	0	0	0	0	0	0	0	0	0
Villanueva de la Cañada	18	0	0	5	7	4	1	1	0	0	0	0	0	0	0	0	0
Villanueva de Perales	3	0	0	1	2	0	0	0	0	0	0	0	0	0	0	0	0
Villanueva del Pardillo	8	0	1	3	3	1	0	0	0	0	0	0	0	0	0	0	0
Villar del Olmo	3	0	0	1	1	0	1	0	0	0	0	0	0	0	0	0	0
Villarejo de Salvanés	11	0	0	6	3	2	0	0	0	0	0	0	0	0	0	0	0
Villaviciosa de Odón	85	0	1	30	39	7	4	2	0	1	0	0	0	0	0	1	0
Zarzaejo	3	0	0	1	1	1	0	0	0	0	0	0	0	0	0	0	0

## AMBITOS GEOGRAFICOS

Area Metropolitana	24456	6	611	6243	11687	3681	1145	440	258	143	102	63	36	23	11	5	2
Madrid	17291	5	348	3550	8718	2947	885	337	192	110	83	55	29	20	7	4	1
Almendra Central	6083	0	74	947	2969	1284	391	159	94	54	44	31	21	9	6	0	0
Periferia Noroeste	3809	0	56	718	2006	613	220	90	47	28	16	7	2	4	1	1	0
Periferia Este	1764	2	47	436	933	241	49	24	15	5	6	1	1	1	0	2	1
Periferia Sur	5635	3	171	1449	2810	809	225	64	36	23	17	16	5	6	0	1	0
Corona Metropolitana	7165	1	263	2693	2969	734	260	103	66	33	19	8	7	3	4	1	1
Norte	776	0	23	285	318	78	43	12	5	3	6	1	0	1	1	0	0
Sur	3824	1	156	1559	1570	343	85	46	32	15	4	4	4	2	3	0	0
Este	1787	0	69	671	713	190	86	24	15	9	6	2	2	0	0	0	0
Oeste	778	0	15	178	368	123	46	21	14	6	3	1	1	0	0	1	1
Municipios no metropolitanos	2080	0	87	719	899	224	82	32	13	10	4	7	1	2	0	0	0



ESPOSAS QUE RESIDIAN ANTES DEL MATRIMONIO EN LA COMUNIDAD DE MADRID CLASIFICADAS POR EDAD, SEGUN ESTADO CIVIL Y LUGAR DE RESIDENCIA (CONT.)

	GRUPOS DE EDAD																
	Total	Menos de 15	15-19	20-24	25-29	30-34	35-39	40-44	45-49	50-54	55-59	60-64	65-69	70-74	75-79	80-84	85 y más
ESTADO CIVIL Y LUGAR DE RESIDENCIA																	
DISTRITOS Y BARRIOS DEL MUNICIPIO DE MADRID																	
Centro	898	0	21	156	367	199	75	30	19	7	6	7	5	5	1	0	0
Palacio	149	0	5	28	56	32	11	3	5	2	1	2	2	1	1	0	0
Embajadores	267	0	4	48	109	65	20	9	4	2	0	3	2	1	0	0	0
Cortes	69	0	1	8	35	13	6	3	2	0	1	0	0	0	0	0	0
Justicia	131	0	3	19	52	29	10	6	5	1	2	1	1	2	0	0	0
Universidad	237	0	6	46	94	53	22	7	3	2	2	1	0	1	0	0	0
Sol	45	0	2	7	21	7	6	2	0	0	0	0	0	0	0	0	0
Arganzuela	645	0	3	102	310	148	42	16	11	4	4	5	0	0	0	0	0
Imperial	114	0	2	21	52	28	6	3	1	0	0	1	0	0	0	0	0
Acacias	144	0	1	18	69	34	13	2	3	1	0	3	0	0	0	0	0
Chopera	123	0	0	24	57	25	9	3	3	1	1	0	0	0	0	0	0
Legazpi	23	0	0	4	10	6	3	0	0	0	0	0	0	0	0	0	0
Delicias	104	0	0	17	55	21	6	3	0	0	1	1	0	0	0	0	0
Palos de Moguer	134	0	0	18	66	33	5	5	4	1	2	0	0	0	0	0	0
Atocha	3	0	0	0	1	1	0	0	0	1	0	0	0	0	0	0	0
Retiro	724	0	11	109	395	136	34	13	6	6	6	5	2	1	0	0	0
Pacífico	181	0	3	23	102	32	13	4	2	1	0	1	0	0	0	0	0
Adelfas	55	0	1	8	26	14	3	0	1	0	1	1	0	0	0	0	0
Estrella	152	0	3	23	97	20	4	2	0	1	0	0	1	1	0	0	0
Ibiza	140	0	2	20	71	28	5	4	2	3	4	1	0	0	0	0	0
Jerónimos	76	0	1	14	40	17	2	1	1	0	0	0	0	0	0	0	0
Niño Jesús	120	0	1	21	59	25	7	2	0	1	1	2	1	0	0	0	0
Salamanca	916	0	9	133	455	197	58	23	17	7	3	4	6	1	3	0	0
Recoletos	115	0	0	15	56	29	6	2	4	0	0	0	2	0	1	0	0
Goya	182	0	2	25	89	39	13	5	3	1	0	0	3	0	2	0	0
Fuente del Berro	142	0	1	29	70	28	6	3	3	0	1	0	1	0	0	0	0
Guindalera	262	0	4	37	148	48	15	3	2	2	0	3	0	0	0	0	0
Lista	120	0	2	15	49	30	8	8	2	3	2	0	0	1	0	0	0
Castellana	95	0	0	12	43	23	10	2	3	1	0	1	0	0	0	0	0
Chamartín	942	0	3	146	493	180	54	28	16	8	11	3	0	0	0	0	0
El Viso	141	0	0	25	69	33	6	4	1	0	2	1	0	0	0	0	0
Prosperidad	204	0	0	34	96	40	18	8	4	2	1	1	0	0	0	0	0
Ciudad Jardín	110	0	0	14	62	22	6	3	0	1	1	1	0	0	0	0	0
Hispanoamérica	224	0	2	36	119	37	15	6	4	2	3	0	0	0	0	0	0
Nueva España	161	0	0	22	100	23	4	3	4	2	3	0	0	0	0	0	0
Castilla	102	0	1	15	47	25	5	4	3	1	1	0	0	0	0	0	0
Tetuán	906	0	17	166	421	197	55	23	9	8	5	3	1	1	0	0	0
Bellas Vistas	164	0	3	35	67	36	11	7	1	2	0	1	0	1	0	0	0
Cuatro Caminos	254	0	7	26	118	70	19	8	3	1	2	0	0	0	0	0	0
Castillejos	153	0	0	20	84	32	8	3	1	1	2	1	1	0	0	0	0
Almenara	136	0	3	29	72	27	1	1	2	1	0	0	0	0	0	0	0
Valdeacederas	99	0	2	31	35	15	9	3	2	2	0	0	0	0	0	0	0
Berruete	100	0	2	25	45	17	7	1	0	1	1	1	0	0	0	0	0
Chamberí	1052	0	10	135	528	227	73	26	16	14	9	4	7	1	2	0	0
Gaztambide	176	0	1	22	81	43	16	5	3	2	0	0	3	0	0	0	0
Arapiles	176	0	2	24	92	37	8	4	3	1	3	0	2	0	0	0	0
Trafalgar	204	0	2	29	96	48	15	5	1	2	1	1	1	1	2	0	0
Almagro	136	0	0	18	69	24	11	3	4	5	0	1	1	0	0	0	0
Ríos Rosas	204	0	4	24	97	49	17	7	1	2	3	0	0	0	0	0	0
Vallehermoso	156	0	1	18	93	26	6	2	4	2	2	2	0	0	0	0	0
Fuencarral-El Pardo	1077	0	19	226	545	164	62	27	14	6	6	3	1	2	1	1	0
El Pardo	18	0	0	3	12	2	1	0	0	0	0	0	0	0	0	0	0
Fuente Arreina	32	0	0	4	21	3	2	1	0	0	1	0	0	0	0	0	0
Peña Grande	223	0	3	51	100	40	14	11	1	0	0	1	0	1	0	1	0
El Pilar	366	0	8	78	182	52	24	4	6	5	4	1	1	0	1	0	0



## ESPOSAS QUE RESIDIAN ANTES DEL MATRIMONIO EN LA COMUNIDAD DE MADRID CLASIFICADAS POR EDAD, SEGUN ESTADO CIVIL Y LUGAR DE RESIDENCIA (CONT.)

	GRUPOS DE EDAD																
	Total	Menos de 15	15-19	20-24	25-29	30-34	35-39	40-44	45-49	50-54	55-59	60-64	65-69	70-74	75-79	80-84	85 y más
ESTADO CIVIL Y LUGAR DE RESIDENCIA																	
DISTRITOS Y BARRIOS DEL MUNICIPIO DE MADRID (CONT.)																	
Fuencarral-El Pardo (Concl.)																	
La Paz	162	0	0	25	90	21	12	7	5	1	0	1	0	0	0	0	0
Valverde	194	0	6	42	100	33	6	4	1	0	1	0	0	1	0	0	0
Mirasierra	82	0	2	23	40	13	3	0	1	0	0	0	0	0	0	0	0
Moncloa-Aravaca																	
Moncloa-Aravaca	625	0	9	107	326	112	36	20	8	5	0	2	0	0	0	0	0
Casa de Campo	99	0	1	18	56	17	6	0	1	0	0	0	0	0	0	0	0
Argüelles	161	0	2	18	82	30	16	7	5	1	0	0	0	0	0	0	0
Ciudad Universitaria	88	0	2	11	47	20	2	3	0	2	0	1	0	0	0	0	0
Valdezarza	179	0	2	35	103	26	6	5	1	0	0	1	0	0	0	0	0
Valdemarín	4	0	0	2	1	1	0	0	0	0	0	0	0	0	0	0	0
El Plantío	14	0	0	4	3	4	2	0	0	1	0	0	0	0	0	0	0
Aravaca	80	0	2	19	34	14	4	5	1	1	0	0	0	0	0	0	0
Latina																	
Latina	1466	2	43	340	744	230	62	18	9	6	6	4	0	2	0	0	0
Los Cármenes	63	0	8	14	28	10	0	1	1	0	0	1	0	0	0	0	0
Puerta del Ángel	298	0	6	57	142	62	19	4	4	2	2	0	0	0	0	0	0
Lucero	217	2	10	43	107	36	12	3	1	1	2	0	0	0	0	0	0
Aluche	445	0	10	104	239	61	17	5	3	3	1	2	0	0	0	0	0
Campamento	130	0	2	30	72	21	4	0	0	0	0	0	0	1	0	0	0
Las Águilas	313	0	7	92	156	40	10	5	0	0	1	1	0	1	0	0	0
Carabanchel																	
Carabanchel	1448	0	37	341	732	210	77	17	10	5	6	6	4	2	0	1	0
Comillas	152	0	1	30	84	30	3	3	1	0	0	0	0	0	0	0	0
Opañel	208	0	4	47	104	33	13	1	1	1	1	0	2	1	0	0	0
San Isidro	250	0	19	59	125	24	15	4	2	0	0	1	1	0	0	0	0
Vista Alegre	312	0	5	67	155	52	17	4	3	1	3	3	0	1	0	1	0
Puerta Bonita	214	0	4	55	103	30	16	1	1	2	1	1	0	0	0	0	0
Buenavista	153	0	3	43	86	14	3	4	0	0	0	0	0	0	0	0	0
Abrantes	159	0	1	40	75	27	10	0	2	1	1	1	1	0	0	0	0
Usera																	
Usera	688	0	29	183	327	106	26	6	8	2	1	0	0	0	0	0	0
Orcasitas	133	0	10	29	69	20	4	0	1	0	0	0	0	0	0	0	0
Orcasur	65	0	6	27	23	6	1	1	0	1	0	0	0	0	0	0	0
San Fermín	73	0	3	25	31	7	4	0	3	0	0	0	0	0	0	0	0
Almendrales	98	0	4	24	47	14	6	2	0	1	0	0	0	0	0	0	0
Moscardó	167	0	1	31	98	30	3	2	2	0	0	0	0	0	0	0	0
Zofío	71	0	3	19	30	16	2	0	0	0	1	0	0	0	0	0	0
Pradolongo	81	0	2	28	29	13	6	1	2	0	0	0	0	0	0	0	0
Puente de Vallecas																	
Puente de Vallecas	1274	1	46	397	584	166	35	18	8	8	3	5	1	2	0	0	0
Entrevías	247	0	20	84	104	24	4	6	2	2	0	0	0	1	0	0	0
San Diego	228	1	2	59	105	43	7	2	3	1	1	3	0	1	0	0	0
Palomeras Bajas	138	0	4	35	55	30	7	5	0	0	0	1	1	0	0	0	0
Palomeras Sureste	259	0	10	94	124	22	6	2	0	0	1	0	0	0	0	0	0
Portazgo	170	0	4	53	88	19	4	0	0	2	0	0	0	0	0	0	0
Numancia	232	0	6	72	108	28	7	3	3	3	1	1	0	0	0	0	0
Moratalaz																	
Moratalaz	579	0	9	122	326	82	21	6	5	3	3	0	1	1	0	0	0
Pavones	53	0	2	16	24	8	1	0	0	1	1	0	0	0	0	0	0
Marroquina	150	0	2	24	80	31	9	1	2	1	0	0	0	0	0	0	0
Media Legua	104	0	2	22	56	16	5	1	1	0	0	0	1	0	0	0	0
Fontarrón	129	0	1	39	71	12	3	1	0	1	0	0	0	1	0	0	0
Vinateros	143	0	2	21	95	15	3	3	2	0	2	0	0	0	0	0	0
Ciudad Lineal																	
Ciudad Lineal	1298	0	10	218	690	228	82	27	20	12	8	1	0	2	0	0	0
Ventas	292	0	2	54	158	49	18	6	2	1	1	0	0	1	0	0	0
Pueblo Nuevo	375	0	6	82	195	54	23	5	4	3	1	1	0	1	0	0	0
Quintana	144	0	1	19	79	30	7	3	2	2	1	0	0	0	0	0	0
Concepción	140	0	0	14	75	30	8	7	2	1	3	0	0	0	0	0	0

ESPOSAS QUE RESIDIAN ANTES DEL MATRIMONIO EN LA COMUNIDAD DE MADRID CLASIFICADAS POR EDAD, SEGUN ESTADO CIVIL Y LUGAR DE RESIDENCIA (CONT.)

	GRUPOS DE EDAD																
	Total	Menos de 15	15-19	20-24	25-29	30-34	35-39	40-44	45-49	50-54	55-59	60-64	65-69	70-74	75-79	80-84	85 y más
ESTADO CIVIL Y LUGAR DE RESIDENCIA																	
DISTRITOS Y BARRIOS DEL MUNICIPIO DE MADRID (CONCL.)																	
Ciudad Lineal (Concl.)																	
San Pascual	121	0	0	16	54	28	12	1	5	3	2	0	0	0	0	0	0
San Juan Bautista	73	0	1	10	38	14	7	1	1	1	0	0	0	0	0	0	
Colina	27	0	0	6	13	4	1	2	1	0	0	0	0	0	0	0	
Atalaya	8	0	0	0	7	1	0	0	0	0	0	0	0	0	0	0	
Costillares	118	0	0	17	71	18	6	2	3	1	0	0	0	0	0	0	
Hortaleza																	
Palomas	8	0	0	0	3	2	2	1	0	0	0	0	0	0	0	0	
Piovera	41	0	0	4	31	6	0	0	0	0	0	0	0	0	0	0	
Canillas	200	0	2	45	98	39	9	2	3	0	2	0	0	0	0	0	
Pinar del Rey	312	0	9	65	177	31	18	6	2	3	0	1	0	0	0	0	
Apóstol Santiago	87	0	3	20	43	14	3	2	0	1	0	0	1	0	0	0	
Valdefuentes	23	0	0	5	13	2	2	1	0	0	0	0	0	0	0	0	
Villaverde																	
San Andrés	245	0	7	66	128	30	10	2	0	1	0	1	0	0	0	0	
San Cristóbal	120	0	1	22	74	14	6	1	1	0	1	0	0	0	0	0	
Butarque	37	0	2	12	17	5	1	0	0	0	0	0	0	0	0	0	
Los Rosales	132	0	3	43	67	14	3	1	0	1	0	0	0	0	0	0	
Los Angeles	225	0	3	45	137	34	5	1	0	0	0	0	0	0	0	0	
Villa de Vallecas																	
Casco Histórico	167	0	5	44	86	22	7	0	2	1	0	0	0	0	0	0	
Santa Eugenia	107	0	6	35	39	17	5	2	1	1	0	0	0	0	0	1	
Vicálvaro																	
Casco Histórico	107	0	3	37	53	9	2	2	0	0	0	0	0	0	0	0	
Ambroz	131	0	3	51	65	8	3	0	1	0	0	0	0	0	0	0	
San Blas																	
Simancas	134	0	1	28	80	13	3	5	1	0	2	1	0	0	0	0	
Hellín	69	0	3	14	36	12	1	3	0	0	0	0	0	0	0	0	
Amposta	61	0	0	14	33	9	2	1	2	0	0	0	0	0	0	0	
Arcos	131	2	10	36	67	13	0	1	2	0	0	0	0	0	0	0	
Rosas	34	0	0	12	14	7	1	0	0	0	0	0	0	0	0	0	
Rejas	31	0	2	1	21	7	0	0	0	0	0	0	0	0	0	0	
Canillejas	165	0	5	36	85	31	3	3	1	0	0	0	0	0	0	1	
El Salvador	48	0	0	6	28	11	1	1	0	0	1	0	0	0	0	0	
Barajas																	
Casco Histórico	48	0	0	12	32	3	0	1	0	0	0	0	0	0	0	0	
Alameda de Osuna	50	0	2	8	24	9	4	3	0	0	0	0	0	0	0	0	
Aeropuerto	13	0	0	1	9	1	2	0	0	0	0	0	0	0	0	0	
Timón	18	0	2	6	9	1	0	0	0	0	0	0	0	0	0	0	
Corralejos	9	0	0	1	6	1	0	0	0	1	0	0	0	0	0	0	

## ESPOSAS QUE RESIDIAN ANTES DEL MATRIMONIO EN LA COMUNIDAD DE MADRID CLASIFICADAS POR EDAD, SEGUN ESTADO CIVIL Y LUGAR DE RESIDENCIA (CONT.)

	GRUPOS DE EDAD																
	Total	Menos de 15	15-19	20-24	25-29	30-34	35-39	40-44	45-49	50-54	55-59	60-64	65-69	70-74	75-79	80-84	85 y más
ESTADO CIVIL Y LUGAR DE RESIDENCIA																	
TOTAL SOLTERAS	25335	6	698	6946	12431	3600	956	298	163	87	59	41	27	12	6	3	2
MUNICIPIOS:																	
Ajalvir	12	0	0	5	6	1	0	0	0	0	0	0	0	0	0	0	0
Alameda del Valle	3	0	0	1	0	2	0	0	0	0	0	0	0	0	0	0	0
Alamo (El)	10	0	0	5	3	1	0	0	0	0	0	0	0	1	0	0	0
Alcalá de Henares	773	0	47	291	333	65	26	5	5	0	0	0	1	0	0	0	0
Alcobendas	340	0	8	146	142	27	9	5	1	0	2	0	0	0	0	0	0
Alcorcón	689	0	14	262	319	70	11	6	3	2	0	0	2	0	0	0	0
Aldea del Fresno	5	0	0	1	4	0	0	0	0	0	0	0	0	0	0	0	0
Algete	52	0	2	14	29	3	3	0	0	0	0	1	0	0	0	0	0
Alpedrete	16	0	0	3	7	5	0	1	0	0	0	0	0	0	0	0	0
Ambite	3	0	0	2	1	0	0	0	0	0	0	0	0	0	0	0	0
Aranjuez	224	0	6	84	109	21	1	1	0	1	0	1	0	0	0	0	0
Arganda del Rey	143	0	10	63	56	12	2	0	0	0	0	0	0	0	0	0	0
Arroyomolinos	4	0	0	1	2	1	0	0	0	0	0	0	0	0	0	0	0
Batres	5	0	0	5	0	0	0	0	0	0	0	0	0	0	0	0	0
Becerril de la Sierra	14	0	2	3	7	1	1	0	0	0	0	0	0	0	0	0	0
Belmonte de Tajo	6	0	1	3	2	0	0	0	0	0	0	0	0	0	0	0	0
Berrueto (El)	1	0	0	1	0	0	0	0	0	0	0	0	0	0	0	0	0
Boadilla del Monte	64	0	0	17	33	7	6	1	0	0	0	0	0	0	0	0	0
Boalo (El)	8	0	0	0	7	1	0	0	0	0	0	0	0	0	0	0	0
Braojos	1	0	0	0	1	0	0	0	0	0	0	0	0	0	0	0	0
Brea de Tajo	2	0	0	1	1	0	0	0	0	0	0	0	0	0	0	0	0
Brunete	13	0	1	7	4	1	0	0	0	0	0	0	0	0	0	0	0
Buitrago del Lozoya	5	0	0	3	2	0	0	0	0	0	0	0	0	0	0	0	0
Bustarviejo	4	0	0	0	2	1	1	0	0	0	0	0	0	0	0	0	0
Cabanillas de la Sierra	2	0	1	0	1	0	0	0	0	0	0	0	0	0	0	0	0
Cabrera (La)	9	0	1	1	5	1	1	0	0	0	0	0	0	0	0	0	0
Cadalso de los Vidrios	10	0	2	4	1	2	1	0	0	0	0	0	0	0	0	0	0
Camarma de Esteruelas	9	0	0	2	5	2	0	0	0	0	0	0	0	0	0	0	0
Campo Real	10	0	0	2	6	2	0	0	0	0	0	0	0	0	0	0	0
Canencia	2	0	0	1	1	0	0	0	0	0	0	0	0	0	0	0	0
Carabaña	5	0	1	2	2	0	0	0	0	0	0	0	0	0	0	0	0
Casarrubuelos	2	0	0	2	0	0	0	0	0	0	0	0	0	0	0	0	0
Cenicientos	13	0	0	7	6	0	0	0	0	0	0	0	0	0	0	0	0
Cercedilla	14	0	0	2	8	3	0	1	0	0	0	0	0	0	0	0	0
Ciempozuelos	65	0	3	27	29	5	1	0	0	0	0	0	0	0	0	0	0
Cobeña	7	0	0	3	4	0	0	0	0	0	0	0	0	0	0	0	0
Colmenar de Oreja	30	0	0	16	12	1	1	0	0	0	0	0	0	0	0	0	0
Colmenar del Arroyo	1	0	0	1	0	0	0	0	0	0	0	0	0	0	0	0	0
Colmenar Viejo	114	0	7	40	46	12	7	0	2	0	0	0	0	0	0	0	0
Colmenarejo	21	0	0	6	9	3	2	1	0	0	0	0	0	0	0	0	0
Collado-Mediano	16	0	0	8	6	1	1	0	0	0	0	0	0	0	0	0	0
Collado Villaalba	164	0	3	54	73	19	10	4	0	0	1	0	0	0	0	0	0
Corpa	2	0	0	1	1	0	0	0	0	0	0	0	0	0	0	0	0
Coslada	278	0	8	111	105	33	13	3	1	3	0	1	0	0	0	0	0
Cubas	1	0	0	0	1	0	0	0	0	0	0	0	0	0	0	0	0
Chapinería	5	0	1	2	2	0	0	0	0	0	0	0	0	0	0	0	0
Chinchón	21	0	1	9	10	1	0	0	0	0	0	0	0	0	0	0	0
Daganzo de Arriba	11	0	0	7	1	2	0	0	0	0	1	0	0	0	0	0	0
Escorial (El)	37	0	0	9	22	5	1	0	0	0	0	0	0	0	0	0	0
Estremera	9	0	1	3	1	2	1	1	0	0	0	0	0	0	0	0	0
Fresnedillas	3	0	0	1	0	2	0	0	0	0	0	0	0	0	0	0	0
Fresno de Torote	1	0	0	1	0	0	0	0	0	0	0	0	0	0	0	0	0
Fuentelabrada	476	1	35	212	179	33	9	3	2	0	1	0	0	0	1	0	0
Fuente el Saz de Jarama	14	0	2	5	7	0	0	0	0	0	0	0	0	0	0	0	0
Fuentidueña de Tajo	5	0	1	2	1	0	1	0	0	0	0	0	0	0	0	0	0
Galapagar	68	0	9	21	29	7	1	1	0	0	0	0	0	0	0	0	0
Gargantilla del Lozoya	1	0	0	1	0	0	0	0	0	0	0	0	0	0	0	0	0
Gascones	2	0	0	0	2	0	0	0	0	0	0	0	0	0	0	0	0
Getafe	676	0	23	285	290	51	13	6	4	2	1	0	0	0	1	0	0



## ESPOSAS QUE RESIDIAN ANTES DEL MATRIMONIO EN LA COMUNIDAD DE MADRID CLASIFICADAS POR EDAD, SEGUN ESTADO CIVIL Y LUGAR DE RESIDENCIA (CONT.)

	GRUPOS DE EDAD																
	Total	Menos de 15	15-19	20-24	25-29	30-34	35-39	40-44	45-49	50-54	55-59	60-64	65-69	70-74	75-79	80-84	85 y más
ESTADO CIVIL Y LUGAR DE RESIDENCIA																	
MUNICIPIOS (CONT.)																	
Griñón	10	0	0	3	7	0	0	0	0	0	0	0	0	0	0	0	0
Guadalix de la Sierra	10	0	0	1	7	0	1	0	1	0	0	0	0	0	0	0	0
Guadarrama	43	0	2	17	11	9	3	0	0	1	0	0	0	0	0	0	0
Hiruela (La)	1	0	0	0	1	0	0	0	0	0	0	0	0	0	0	0	0
Hoyo de Manzanares	14	0	0	5	7	1	1	0	0	0	0	0	0	0	0	0	0
Humanes de Madrid	16	0	0	8	4	4	0	0	0	0	0	0	0	0	0	0	0
Leganés	745	0	27	324	328	52	8	2	1	1	0	0	1	0	1	0	0
Loeches	12	0	1	5	4	1	0	0	0	0	1	0	0	0	0	0	0
Lozoya	1	0	0	1	0	0	0	0	0	0	0	0	0	0	0	0	0
Lozoyuela-Navas-Sieteiglesias	2	0	0	1	1	0	0	0	0	0	0	0	0	0	0	0	0
Madrid	16527	5	348	3540	8629	2751	718	221	126	69	47	35	20	11	3	3	1
Majadahonda	132	0	5	31	68	17	4	4	2	0	0	0	0	0	0	0	1
Manzanares el Real	18	0	1	5	6	6	0	0	0	0	0	0	0	0	0	0	0
Meco	19	0	3	5	9	2	0	0	0	0	0	0	0	0	0	0	0
Mejorada del Campo	54	0	3	27	18	3	3	0	0	0	0	0	0	0	0	0	0
Miraflores de la Sierra	14	0	0	4	8	1	0	0	0	1	0	0	0	0	0	0	0
Molar (El)	11	0	1	6	3	1	0	0	0	0	0	0	0	0	0	0	0
Molinos (Los)	12	0	0	2	6	2	1	1	0	0	0	0	0	0	0	0	0
Montejo de la Sierra	2	0	0	0	2	0	0	0	0	0	0	0	0	0	0	0	0
Moraleja de Enmedio	7	0	0	3	4	0	0	0	0	0	0	0	0	0	0	0	0
Moralzarzal	10	0	0	3	3	2	1	0	0	0	0	0	1	0	0	0	0
Morata de Tajuña	30	0	0	17	11	1	0	0	0	0	0	1	0	0	0	0	0
Móstoles	675	0	22	282	277	59	18	10	3	2	1	1	0	0	0	0	0
Navacerrada	7	0	0	2	5	0	0	0	0	0	0	0	0	0	0	0	0
Navalagamella	1	0	0	0	0	1	0	0	0	0	0	0	0	0	0	0	0
Navalcarnero	54	0	0	20	30	3	0	1	0	0	0	0	0	0	0	0	0
Navas del Rey	9	0	0	4	5	0	0	0	0	0	0	0	0	0	0	0	0
Nuevo Baztán	4	0	0	1	3	0	0	0	0	0	0	0	0	0	0	0	0
Olmeda de las Fuentes	1	0	0	0	0	0	1	0	0	0	0	0	0	0	0	0	0
Orusco	3	0	0	1	0	2	0	0	0	0	0	0	0	0	0	0	0
Paracuellos de Jarama	30	0	0	10	16	3	1	0	0	0	0	0	0	0	0	0	0
Parla	303	0	29	148	92	25	3	2	3	1	0	0	0	0	0	0	0
Patones	1	0	1	0	0	0	0	0	0	0	0	0	0	0	0	0	0
Pedrezuela	2	0	0	0	2	0	0	0	0	0	0	0	0	0	0	0	0
Pelayos de la Presa	3	0	0	1	1	1	0	0	0	0	0	0	0	0	0	0	0
Perales de Tajuña	11	0	1	5	3	2	0	0	0	0	0	0	0	0	0	0	0
Pezuela de las Torres	6	0	0	3	3	0	0	0	0	0	0	0	0	0	0	0	0
Pinilla del Valle	1	0	0	0	1	0	0	0	0	0	0	0	0	0	0	0	0
Pinto	128	0	6	44	66	9	1	1	1	0	0	0	0	0	0	0	0
Piñuecar	2	0	0	1	1	0	0	0	0	0	0	0	0	0	0	0	0
Pozuelo de Alarcón	236	0	1	48	132	39	11	4	1	0	0	0	0	0	0	0	0
Pozuelo del Rey	1	0	0	0	1	0	0	0	0	0	0	0	0	0	0	0	0
Puentes Viejas	1	0	0	1	0	0	0	0	0	0	0	0	0	0	0	0	0
Quijorna	5	0	0	2	2	1	0	0	0	0	0	0	0	0	0	0	0
Rascafría	4	0	0	3	1	0	0	0	0	0	0	0	0	0	0	0	0
Redueña	2	0	0	1	1	0	0	0	0	0	0	0	0	0	0	0	0
Ribatejada	2	0	0	1	0	1	0	0	0	0	0	0	0	0	0	0	0
Rivas-Vaciamadrid	51	0	0	11	26	12	1	1	0	0	0	0	0	0	0	0	0
Robledo de Chavela	14	0	0	3	9	2	0	0	0	0	0	0	0	0	0	0	0
Rozas de Madrid (Las)	169	0	6	37	76	34	7	3	2	2	1	0	1	0	0	0	0
San Agustín de Guadalix	6	0	1	2	2	1	0	0	0	0	0	0	0	0	0	0	0
San Fernando de Henares	118	0	0	46	51	14	5	1	1	0	0	0	0	0	0	0	0
San Lorenzo del Escorial	50	0	2	13	29	6	0	0	0	0	0	0	0	0	0	0	0
San Martín de la Vega	46	0	8	20	16	1	1	0	0	0	0	0	0	0	0	0	0
San Martín de Valdeiglesias	26	0	1	11	12	1	1	0	0	0	0	0	0	0	0	0	0
San Sebastián de los Reyes	207	0	7	83	90	20	4	1	1	0	0	1	0	0	0	0	0
Santa María de la Alameda	6	0	0	1	5	0	0	0	0	0	0	0	0	0	0	0	0
Santorcaz	5	0	0	1	3	1	0	0	0	0	0	0	0	0	0	0	0
Santos de la Humosa (Los)	3	0	1	0	2	0	0	0	0	0	0	0	0	0	0	0	0
Serranillos del Valle	2	0	0	0	2	0	0	0	0	0	0	0	0	0	0	0	0



## ESPOSAS QUE RESIDIAN ANTES DEL MATRIMONIO EN LA COMUNIDAD DE MADRID CLASIFICADAS POR EDAD, SEGUN ESTADO CIVIL Y LUGAR DE RESIDENCIA (CONT.)

	GRUPOS DE EDAD																
	Total	Menos de 15	15-19	20-24	25-29	30-34	35-39	40-44	45-49	50-54	55-59	60-64	65-69	70-74	75-79	80-84	85 y más
Sevilla la Nueva	12	0	0	4	5	2	1	0	0	0	0	0	0	0	0	0	0
Soto del Real	12	0	0	3	8	0	0	0	1	0	0	0	0	0	0	0	0
Talamanca de Jarama	6	0	0	1	4	0	1	0	0	0	0	0	0	0	0	0	0
Tielmes	8	0	2	2	4	0	0	0	0	0	0	0	0	0	0	0	0
Titulcia	4	0	0	2	1	1	0	0	0	0	0	0	0	0	0	0	0
Torrejón de Ardoz	377	0	11	163	148	34	12	4	0	2	2	0	1	0	0	0	0
Torrejón de la Calzada	9	0	1	6	2	0	0	0	0	0	0	0	0	0	0	0	0
Torrejón de Velasco	8	0	1	3	4	0	0	0	0	0	0	0	0	0	0	0	0
Torrelaguna	11	0	0	2	6	3	0	0	0	0	0	0	0	0	0	0	0
Torrelodones	64	0	0	9	31	20	3	0	0	0	1	0	0	0	0	0	0
Torres de la Alameda	15	0	0	8	7	0	0	0	0	0	0	0	0	0	0	0	0
Tres Cantos	65	0	1	16	30	12	6	0	0	0	0	0	0	0	0	0	0
Valdaracete	8	0	0	6	2	0	0	0	0	0	0	0	0	0	0	0	0
Valdeaguna	3	0	0	2	0	1	0	0	0	0	0	0	0	0	0	0	0
Valdemanco	6	0	0	1	2	2	1	0	0	0	0	0	0	0	0	0	0
Valdemaqueda	2	0	0	1	1	0	0	0	0	0	0	0	0	0	0	0	0
Valdemorillo	19	0	1	6	8	1	2	0	1	0	0	0	0	0	0	0	0
Valdemoro	98	0	7	43	38	4	4	1	1	0	0	0	0	0	0	0	0
Valdeolmos	4	0	0	0	2	1	1	0	0	0	0	0	0	0	0	0	0
Valdepiélagos	1	0	0	0	1	0	0	0	0	0	0	0	0	0	0	0	0
Valdetorres de Jarama	3	0	0	1	2	0	0	0	0	0	0	0	0	0	0	0	0
Valdilecha	8	0	2	5	0	1	0	0	0	0	0	0	0	0	0	0	0
Valverde de Alcalá	2	0	0	1	1	0	0	0	0	0	0	0	0	0	0	0	0
Velilla de San Antonio	13	0	0	9	4	0	0	0	0	0	0	0	0	0	0	0	0
Vellón (El)	2	0	0	1	0	1	0	0	0	0	0	0	0	0	0	0	0
Venturada	1	0	0	0	0	1	0	0	0	0	0	0	0	0	0	0	0
Villa del Prado	20	0	0	9	9	1	1	0	0	0	0	0	0	0	0	0	0
Villaconejos	9	0	3	3	3	0	0	0	0	0	0	0	0	0	0	0	0
Villaalbilla	17	0	0	4	10	3	0	0	0	0	0	0	0	0	0	0	0
Villamanrique de Tajo	2	0	0	1	1	0	0	0	0	0	0	0	0	0	0	0	0
Villamanta	9	0	0	5	3	0	1	0	0	0	0	0	0	0	0	0	0
Villamantilla	4	0	0	2	1	0	1	0	0	0	0	0	0	0	0	0	0
Villanueva de la Cañada	16	0	0	5	7	4	0	0	0	0	0	0	0	0	0	0	0
Villanueva de Perales	3	0	0	1	2	0	0	0	0	0	0	0	0	0	0	0	0
Villanueva del Pardillo	8	0	1	3	3	1	0	0	0	0	0	0	0	0	0	0	0
Villar del Olmo	3	0	0	1	1	0	1	0	0	0	0	0	0	0	0	0	0
Villarejo de Salvanés	11	0	0	6	3	2	0	0	0	0	0	0	0	0	0	0	0
Villaviciosa de Odón	83	0	1	30	39	7	4	2	0	0	0	0	0	0	0	0	0
Zarzalejo	3	0	0	1	1	1	0	0	0	0	0	0	0	0	0	0	0

## AMBITOS GEOGRAFICOS

Area Metropolitana	23360	6	611	6228	11551	3395	900	285	159	84	55	38	26	11	6	3	2
Madrid	16527	5	348	3540	3629	2751	718	221	126	69	47	35	20	11	3	3	1
Almendra Central	5756	0	74	943	2939	1200	326	110	58	35	26	20	16	6	3	0	0
Periferia Noroeste	3614	0	56	716	1978	567	176	56	33	16	8	5	1	1	0	1	0
Periferia Este	1698	2	47	434	923	221	39	13	8	3	3	1	1	1	0	1	1
Periferia Sur	5459	3	171	1447	2789	763	177	42	27	15	10	9	2	3	0	1	0
Corona Metropolitana	6833	1	263	2688	2922	644	182	64	33	15	8	3	6	0	3	0	1
Norte	726	0	23	285	308	71	26	6	4	0	2	1	0	0	0	0	0
Sur	3692	1	156	1557	1551	299	63	30	17	8	3	1	3	0	3	0	0
Este	1694	0	69	668	701	164	61	14	7	5	2	1	2	0	0	0	0
Oeste	721	0	15	178	362	110	32	14	5	2	1	0	1	0	0	0	1
Municipios no metropolitanos	1975	0	87	718	880	205	56	13	4	3	4	3	1	1	0	0	0

## ESPOSAS QUE RESIDIAN ANTES DEL MATRIMONIO EN LA COMUNIDAD DE MADRID CLASIFICADAS POR EDAD, SEGUN ESTADO CIVIL Y LUGAR DE RESIDENCIA (CONT.)

	GRUPOS DE EDAD																
	Total	Menos de 15	15-19	20-24	25-29	30-34	35-39	40-44	45-49	50-54	55-59	60-64	65-69	70-74	75-79	80-84	85 y más
ESTADO CIVIL Y LUGAR DE RESIDENCIA																	
DISTRITOS Y BARRIOS DEL MUNICIPIO DE MADRID																	
Centro	838	0	21	155	363	177	67	21	12	6	3	4	4	4	1	0	0
Palacio	139	0	5	28	55	27	10	2	4	2	0	2	2	1	1	0	0
Embajadores	250	0	4	47	108	61	16	7	2	1	0	2	1	1	0	0	0
Cortes	63	0	1	8	34	10	6	3	0	0	1	0	0	0	0	0	0
Justicia	120	0	3	19	52	26	9	4	3	1	1	0	1	1	0	0	0
Universidad	222	0	6	46	93	47	20	3	3	2	1	0	0	1	0	0	0
Sol	44	0	2	7	21	6	6	2	0	0	0	0	0	0	0	0	0
Arganzuela	615	0	3	101	307	138	34	12	10	4	2	4	0	0	0	0	0
Imperial	108	0	2	21	52	26	3	2	1	0	0	1	0	0	0	0	0
Acacias	137	0	1	17	68	32	11	2	3	1	0	2	0	0	0	0	0
Chopera	116	0	0	24	56	23	8	2	2	1	0	0	0	0	0	0	0
Legazpi	20	0	0	4	9	5	2	0	0	0	0	0	0	0	0	0	0
Delicias	101	0	0	17	55	21	5	2	0	0	0	1	0	0	0	0	0
Palos de Moquer	130	0	0	18	66	30	5	4	4	1	2	0	0	0	0	0	0
Atocha	3	0	0	0	1	1	0	0	0	1	0	0	0	0	0	0	0
Retiro	677	0	11	109	389	126	24	5	3	3	3	2	2	0	0	0	0
Pacífico	168	0	3	23	101	28	10	1	1	1	0	0	0	0	0	0	0
Adelfas	50	0	1	8	25	13	1	0	1	0	0	1	0	0	0	0	0
Estrella	148	0	3	23	96	19	4	1	0	1	0	0	1	0	0	0	0
Ibiza	130	0	2	20	70	28	3	2	1	1	3	0	0	0	0	0	0
Jerónimos	72	0	1	14	38	17	1	1	0	0	0	0	0	0	0	0	0
Niño Jesús	109	0	1	21	59	21	5	0	0	0	0	1	1	0	0	0	0
Salamanca	870	0	9	133	452	189	45	18	11	6	1	2	4	0	0	0	0
Recoletos	106	0	0	15	56	27	5	1	1	0	0	0	1	0	0	0	0
Goya	170	0	2	25	89	37	7	4	3	1	0	0	2	0	0	0	0
Fuente del Berro	139	0	1	29	70	28	5	2	2	0	1	0	1	0	0	0	0
Guindalera	252	0	4	37	146	44	15	3	1	1	0	1	0	0	0	0	0
Lista	111	0	2	15	48	30	6	6	1	3	0	0	0	0	0	0	0
Castellana	92	0	0	12	43	23	7	2	3	1	0	1	0	0	0	0	0
Chamartín	891	0	3	144	490	167	43	20	10	4	7	3	0	0	0	0	0
El Viso	136	0	0	24	69	31	5	4	1	0	1	1	0	0	0	0	0
Prosperidad	192	0	0	34	94	39	13	6	2	2	1	1	0	0	0	0	0
Ciudad Jardín	105	0	0	14	61	20	6	3	0	0	0	1	0	0	0	0	0
Hispanoamérica	211	0	2	36	119	32	12	3	2	2	3	0	0	0	0	0	0
Nueva España	153	0	0	22	100	21	3	2	3	0	2	0	0	0	0	0	0
Castilla	94	0	1	14	47	24	4	2	2	0	0	0	0	0	0	0	0
Tetuán	866	0	17	166	415	186	50	15	5	3	4	3	1	1	0	0	0
Bellas Vistas	156	0	3	35	67	35	11	3	0	0	0	1	0	1	0	0	0
Cuatro Caminos	244	0	7	26	116	68	18	7	0	0	2	0	0	0	0	0	0
Castillejos	149	0	0	20	84	30	7	2	1	1	2	1	1	0	0	0	0
Almenara	129	0	3	29	70	24	0	0	2	1	0	0	0	0	0	0	0
Valdeacederas	93	0	2	31	34	12	8	3	2	1	0	0	0	0	0	0	0
Berruete	95	0	2	25	44	17	6	0	0	0	0	1	0	0	0	0	0
Chamberí	999	0	10	135	523	217	63	19	7	9	6	2	5	1	2	0	0
Gaztambide	167	0	1	22	81	40	14	4	2	1	0	0	2	0	0	0	0
Arapiles	163	0	2	24	90	34	5	3	1	1	2	0	1	0	0	0	0
Trafalgar	196	0	2	29	93	48	13	3	1	2	1	0	1	1	2	0	0
Almagro	127	0	0	18	69	22	10	1	2	3	0	1	1	0	0	0	0
Ríos Rosas	198	0	4	24	97	47	16	6	0	2	2	0	0	0	0	0	0
Vallehermoso	148	0	1	18	93	26	5	2	1	0	1	1	0	0	0	0	0
Fuencarral-El Pardo	1016	0	19	226	540	143	50	18	6	5	4	2	1	1	0	1	0
El Pardo	16	0	0	3	11	2	0	0	0	0	0	0	0	0	0	0	0
Fuentebarreina	31	0	0	4	21	3	2	0	0	0	1	0	0	0	0	0	0
Peña Grande	208	0	3	51	100	33	11	8	0	0	0	1	0	0	0	1	0
El Pilar	346	0	8	78	180	44	21	3	4	4	2	1	1	0	0	0	0

ESPOSAS QUE RESIDIAN ANTES DEL MATRIMONIO EN LA COMUNIDAD DE MADRID CLASIFICADAS POR EDAD, SEGUN ESTADO CIVIL Y LUGAR DE RESIDENCIA (CONT.)

	GRUPOS DE EDAD																
	Total	Menos de 15	15-19	20-24	25-29	30-34	35-39	40-44	45-49	50-54	55-59	60-64	65-69	70-74	75-79	80-84	85 y más
ESTADO CIVIL Y LUGAR DE RESIDENCIA																	
DISTRITOS Y BARRIOS DEL MUNICIPIO DE MADRID (CONT.)																	
Fuencarral-El Pardo (Concl.)																	
La Paz	143	0	0	25	88	17	8	4	0	1	0	0	0	0	0	0	0
Valverde	191	0	6	42	100	31	6	3	1	0	1	0	0	1	0	0	0
Mirasierra	81	0	2	23	40	13	2	0	1	0	0	0	0	0	0	0	0
Moncloa-Aravaca																	
Casa de Campo	97	0	1	18	55	17	5	0	1	0	0	0	0	0	0	0	0
Argüelles	151	0	2	18	80	30	12	4	4	1	0	0	0	0	0	0	0
Ciudad Universitaria	82	0	2	11	47	19	2	0	0	1	0	0	0	0	0	0	0
Valdezarza	174	0	2	34	102	25	6	4	0	0	0	1	0	0	0	0	0
Valdemarín	4	0	0	2	1	1	0	0	0	0	0	0	0	0	0	0	0
El Plantío	13	0	0	4	3	3	2	0	0	1	0	0	0	0	0	0	0
Aravaca	73	0	2	19	32	13	3	3	1	0	0	0	0	0	0	0	0
Latina																	
Los Cármenes	60	0	8	14	28	10	0	0	0	0	0	0	0	0	0	0	0
Puerta del Ángel	286	0	6	57	140	57	16	3	3	2	2	0	0	0	0	0	0
Lucero	204	2	10	42	106	31	8	2	1	1	1	0	0	0	0	0	0
Aluche	432	0	10	104	238	59	14	1	3	2	0	1	0	0	0	0	0
Campamento	126	0	2	30	72	19	3	0	0	0	0	0	0	0	0	0	0
Las Águilas	302	0	7	92	154	37	8	3	0	0	0	0	0	1	0	0	0
Carabanchel																	
Comillas	146	0	1	30	83	26	2	3	1	0	0	0	0	0	0	0	0
Opafiel	202	0	4	47	103	32	12	1	1	1	1	0	0	0	0	0	0
San Isidro	247	0	19	59	125	24	13	3	2	0	0	1	1	0	0	0	0
Vista Alegre	303	0	5	67	154	51	14	3	3	0	2	2	0	1	0	1	0
Puerta Bonita	202	0	4	55	102	28	10	1	1	0	0	1	0	0	0	0	0
Buenavista	149	0	3	43	86	13	1	3	0	0	0	0	0	0	0	0	0
Abrantes	155	0	1	40	75	27	8	0	1	0	1	1	1	0	0	0	0
Usera																	
Orcasitas	133	0	10	29	69	20	4	0	1	0	0	0	0	0	0	0	0
Orcasur	64	0	6	27	23	5	1	1	0	1	0	0	0	0	0	0	0
San Fermín	70	0	3	25	31	7	3	0	1	0	0	0	0	0	0	0	0
Almendrales	95	0	4	24	47	14	4	1	0	1	0	0	0	0	0	0	0
Moscardó	160	0	1	31	98	26	2	1	1	0	0	0	0	0	0	0	0
Zofío	70	0	3	19	30	16	2	0	0	0	0	0	0	0	0	0	0
Pradolongo	79	0	2	28	29	12	5	1	2	0	0	0	0	0	0	0	0
Puente de Vallecas																	
Entrevías	241	0	20	84	103	23	4	4	1	2	0	0	0	0	0	0	0
San Diego	215	1	2	59	102	38	7	0	2	1	0	2	0	1	0	0	0
Palomeras Bajas	133	0	4	35	55	29	7	3	0	0	0	0	0	0	0	0	0
Palomeras Sureste	252	0	10	94	121	22	2	2	0	0	1	0	0	0	0	0	0
Portazgo	164	0	4	52	88	18	2	0	0	0	0	0	0	0	0	0	0
Numancia	229	0	6	72	108	28	6	2	2	3	1	1	0	0	0	0	0
Moratalaz																	
Pavones	51	0	2	16	24	7	1	0	0	1	0	0	0	0	0	0	0
Marroquina	147	0	2	24	79	30	9	1	1	1	0	0	0	0	0	0	0
Media Legua	100	0	2	22	56	15	4	0	0	0	0	0	1	0	0	0	0
Fontarrón	124	0	1	38	69	10	3	1	0	1	0	0	0	1	0	0	0
Vinateros	140	0	2	21	95	14	3	2	1	0	2	0	0	0	0	0	0
Ciudad Lineal																	
Ventas	276	0	2	53	154	47	13	5	2	0	0	0	0	0	0	0	0
Pueblo Nuevo	359	0	6	82	194	51	16	4	4	1	0	1	0	0	0	0	0
Quintana	141	0	1	19	78	29	7	3	2	1	1	0	0	0	0	0	0
Concepción	134	0	0	14	75	28	7	5	2	1	2	0	0	0	0	0	0



ESPOSAS QUE RESIDIAN ANTES DEL MATRIMONIO EN LA COMUNIDAD DE MADRID CLASIFICADAS POR EDAD, SEGUN ESTADO CIVIL Y LUGAR DE RESIDENCIA (CONCL.)

	GRUPOS DE EDAD																
	Total	Menos de 15	15-19	20-24	25-29	30-34	35-39	40-44	45-49	50-54	55-59	60-64	65-69	70-74	75-79	80-84	85 y más
ESTADO CIVIL Y LUGAR DE RESIDENCIA																	
DISTRITOS Y BARRIOS DEL MUNICIPIO DE MADRID (CONCL.)																	
Ciudad Lineal (Concl.)																	
San Pascual	110	0	0	16	53	27	9	1	2	2	0	0	0	0	0	0	0
San Juan Bautista	70	0	1	10	38	13	7	0	1	0	0	0	0	0	0	0	0
Colina	26	0	0	6	13	4	1	1	1	0	0	0	0	0	0	0	0
Atalaya	8	0	0	0	7	1	0	0	0	0	0	0	0	0	0	0	0
Costillares	113	0	0	17	71	17	4	0	3	1	0	0	0	0	0	0	0
Hortaleza																	
Palomas	634	0	14	139	356	84	28	5	4	2	1	1	0	0	0	0	0
Piovera	7	0	0	0	3	2	2	0	0	0	0	0	0	0	0	0	0
Canillas	39	0	0	4	30	5	0	0	0	0	0	0	0	0	0	0	0
Canillas	184	0	2	45	94	33	7	0	2	0	1	0	0	0	0	0	0
Pinar del Rey	299	0	9	65	174	29	15	3	2	1	0	1	0	0	0	0	0
Apóstol Santiago	84	0	3	20	43	13	3	1	0	1	0	0	0	0	0	0	0
Valdehuelgas	21	0	0	5	12	2	1	1	0	0	0	0	0	0	0	0	0
Villaverde																	
San Andrés	740	0	16	188	419	91	19	4	1	1	1	0	0	0	0	0	0
San Cristóbal	242	0	7	66	128	30	8	2	0	1	0	0	0	0	0	0	0
Butarque	114	0	1	22	72	12	5	0	1	0	1	0	0	0	0	0	0
Los Rosales	36	0	2	12	17	5	0	0	0	0	0	0	0	0	0	0	0
Los Angeles	129	0	3	43	66	14	2	1	0	0	0	0	0	0	0	0	0
Los Angeles	219	0	3	45	136	30	4	1	0	0	0	0	0	0	0	0	0
Villa de Vallecas																	
Casco Histórico	258	0	11	79	125	33	8	0	2	0	0	0	0	0	0	0	0
Santa Eugenia	162	0	5	44	86	19	6	0	2	0	0	0	0	0	0	0	0
Santa Eugenia	96	0	6	35	39	14	2	0	0	0	0	0	0	0	0	0	0
Vicálvaro																	
Casco Histórico	232	0	6	87	117	15	4	2	0	0	0	0	0	0	0	0	1
Ambroz	104	0	3	37	53	7	1	2	0	0	0	0	0	0	0	0	1
Ambroz	128	0	3	50	64	8	3	0	0	0	0	0	0	0	0	0	0
San Blas																	
Simancas	646	2	21	147	358	97	7	7	4	0	1	1	0	0	0	1	0
Hellín	127	0	1	28	80	12	1	3	1	0	0	1	0	0	0	0	0
Amposta	65	0	3	14	34	12	0	2	0	0	0	0	0	0	0	0	0
Arcos	59	0	0	14	33	8	2	0	2	0	0	0	0	0	0	0	0
Rosas	127	2	10	36	65	12	0	1	1	0	0	0	0	0	0	0	0
Rejas	32	0	0	12	14	6	0	0	0	0	0	0	0	0	0	0	0
Canillejas	31	0	2	1	21	7	0	0	0	0	0	0	0	0	0	0	0
El Salvador	158	0	5	36	83	29	3	1	0	0	0	0	0	0	0	1	0
El Salvador	47	0	0	6	28	11	1	0	0	0	1	0	0	0	0	0	0
Barajas																	
Casco Histórico	133	0	4	28	79	15	4	3	0	0	0	0	0	0	0	0	0
Alameda de Osuna	48	0	0	12	32	3	0	1	0	0	0	0	0	0	0	0	0
Aeropuerto	47	0	2	8	24	9	2	2	0	0	0	0	0	0	0	0	0
Timón	12	0	0	1	8	1	2	0	0	0	0	0	0	0	0	0	0
Corralejos	18	0	2	6	9	1	0	0	0	0	0	0	0	0	0	0	0
Corralejos	8	0	0	1	6	1	0	0	0	0	0	0	0	0	0	0	0



ESPOSAS QUE RESIDIAN ANTES DEL MATRIMONIO EN LA COMUNIDAD DE MADRID CLASIFICADAS POR LUGAR DE RESIDENCIA Y ESTADO CIVIL SEGUN EDAD, AÑO DE NACIMIENTO Y EDAD MEDIA

	TOTAL COMUNIDAD		CORONA METROPOLITANA		MUNICIPIO DE MADRID		MUNICIPIOS NO METROPOLITANOS		
	Total	Solteras	Total	Solteras	Total	Solteras	Total	Solteras	
EDAD CUMPLIDA	AÑO DE NACIMIENTO								
TOTAL	26536	25335	7165	6833	17291	16527	2080	1975	
Menos de 15	1978 y post.	6	6	1	1	5	5	0	0
15	1978	5	5	1	1	4	4	0	0
15	1977	7	7	3	3	4	4	0	0
16	1977	12	12	5	5	5	5	2	2
16	1976	17	17	4	4	11	11	2	2
17	1976	24	24	8	8	13	13	3	3
17	1975	49	49	16	16	28	28	5	5
18	1975	115	115	43	43	53	53	19	19
18	1974	112	112	50	50	49	49	13	13
19	1974	169	169	60	60	89	89	20	20
19	1973	188	188	73	73	92	92	23	23
20	1973	263	263	111	111	118	118	34	34
20	1972	302	301	134	134	139	138	29	29
21	1972	404	404	171	171	182	182	51	51
21	1971	432	432	186	186	196	196	50	50
22	1971	686	685	294	294	323	322	69	69
22	1970	676	674	287	287	306	305	83	82
23	1970	929	925	351	351	477	473	101	101
23	1969	881	879	341	340	452	451	88	88
24	1969	1237	1234	436	434	673	672	128	128
24	1968	1152	1149	382	380	684	683	86	86
25	1968	1540	1535	473	471	939	936	128	128
25	1967	1306	1295	379	374	835	831	92	90
26	1967	1669	1659	450	449	1075	1067	144	143
26	1966	1262	1252	315	311	862	857	85	84
27	1966	1567	1557	334	332	1118	1110	115	115
27	1965	1129	1116	242	238	802	797	85	81
28	1965	1390	1367	267	261	1031	1017	92	89
28	1964	923	899	169	162	696	681	58	56
29	1964	1050	1026	193	184	810	797	47	45
29	1963	750	725	147	140	550	536	53	49
30	1963	793	762	157	149	589	567	47	46
30	1962	495	472	87	78	373	360	35	34
31	1962	513	489	92	88	398	380	23	21
31	1961	386	360	77	67	292	277	17	16
32	1961	395	360	72	59	302	283	21	18
32	1960	324	294	60	49	244	227	20	18
33	1960	325	283	65	56	245	214	15	13
33	1959	248	214	43	34	188	166	17	14
34	1959	248	215	46	37	186	164	16	14
34	1958	178	151	35	27	130	113	13	11
35	1958	213	169	48	35	153	124	12	10
35	1957	166	131	28	20	125	103	13	8
36	1957	147	116	39	28	103	84	5	4
36	1956	123	102	25	17	89	78	9	7
37	1956	118	93	28	23	73	60	17	10
37	1955	94	70	19	9	69	57	6	4
38	1955	117	88	24	16	85	67	8	5
38	1954	92	70	17	13	71	55	4	2
39	1954	83	59	20	13	60	45	3	1
39	1953	74	58	12	8	57	45	5	5
40	1953	68	37	17	7	46	28	5	2
40	1952	64	48	14	10	48	36	2	2
41	1952	66	42	15	9	43	30	8	3
41	1951	45	31	11	7	32	22	2	2
42	1951	39	22	10	7	25	14	4	1
42	1950	41	24	8	3	30	20	3	1
43	1950	35	27	7	5	27	21	1	1
43	1949	34	24	7	5	25	19	2	0

ESPOSAS QUE RESIDIAN ANTES DEL MATRIMONIO EN LA COMUNIDAD DE MADRID CLASIFICADAS POR LUGAR DE RESIDENCIA Y ESTADO CIVIL SEGUN EDAD, AÑO DE NACIMIENTO Y EDAD MEDIA (CONT.)

EDAD CUMPLIDA	AÑO DE NACIMIENTO	TOTAL COMUNIDAD		CORONA METROPOLITANA		MUNICIPIO DE MADRID		MUNICIPIOS NO METROPOLITANOS	
		Total	Solteras	Total	Solteras	Total	Solteras	Total	Solteras
44	1949	46	28	8	7	35	20	3	1
44	1948	34	15	6	4	26	11	2	0
45	1948	44	31	11	6	32	25	1	0
45	1947	25	17	7	4	18	13	0	0
46	1947	32	19	6	3	22	15	4	1
46	1946	29	18	6	5	23	13	0	0
47	1946	33	16	8	5	23	11	2	0
47	1945	19	15	4	1	14	13	1	1
48	1945	28	15	8	3	17	11	3	1
48	1944	19	11	1	1	18	10	0	0
49	1944	24	13	10	3	13	10	1	0
49	1943	18	8	5	2	12	5	1	1
50	1943	27	17	8	4	18	13	1	0
50	1942	21	11	7	4	12	6	2	1
51	1942	18	13	4	2	14	11	0	0
51	1941	10	3	3	0	6	3	1	0
52	1941	11	5	0	0	11	5	0	0
52	1940	18	11	5	2	12	9	1	0
53	1940	17	11	3	3	14	8	0	0
53	1939	9	6	0	0	8	5	1	1
54	1939	11	5	2	0	7	4	2	1
54	1938	11	5	1	0	8	5	2	0
55	1938	11	5	3	0	7	4	1	1
55	1937	11	7	4	2	6	4	1	1
56	1937	17	10	4	2	12	7	1	1
56	1936	8	6	0	0	8	6	0	0
57	1936	14	5	1	0	13	5	0	0
57	1935	9	5	0	0	9	5	0	0
58	1935	13	9	2	1	10	7	1	1
58	1934	9	5	4	3	5	2	0	0
59	1934	7	3	1	0	6	3	0	0
59	1933	7	4	0	0	7	4	0	0
60	1933	9	6	0	0	7	5	2	1
60	1932	13	9	1	1	11	7	1	1
61	1932	9	4	1	0	8	4	0	0
61	1931	7	3	3	1	4	2	0	0
62	1931	11	5	3	1	7	3	1	1
62	1930	5	2	0	0	3	2	2	0
63	1930	5	4	0	0	5	4	0	0
63	1929	2	2	0	0	2	2	0	0
64	1929	4	3	0	0	3	3	1	0
64	1928	5	3	0	0	5	3	0	0
65	1928	6	4	1	1	5	3	0	0
65	1927	4	2	0	0	4	2	0	0
66	1927	2	2	0	0	2	2	0	0
66	1926	5	5	1	1	4	4	0	0
67	1926	4	3	1	0	3	3	0	0
67	1925	3	1	0	0	3	1	0	0
68	1925	6	5	2	2	3	2	1	1
68	1924	2	2	2	2	0	0	0	0
69	1924	4	3	0	0	4	3	0	0
69	1923	1	0	0	0	1	0	0	0
70	1923	3	1	1	0	1	1	1	0
70	1922	4	3	0	0	4	3	0	0
71	1922	5	0	0	0	5	0	0	0
71	1921	5	3	1	0	4	3	0	0
72	1921	2	2	0	0	1	1	1	1
72	1920	1	1	0	0	1	1	0	0
73	1920	3	1	1	0	2	1	0	0
73	1919	2	1	0	0	2	1	0	0
75	1917	3	2	2	2	1	0	0	0

ESPOSAS QUE RESIDIAN ANTES DEL MATRIMONIO EN LA COMUNIDAD DE MADRID CLASIFICADAS POR LUGAR DE RESIDENCIA Y ESTADO CIVIL SEGUN EDAD, AÑO DE NACIMIENTO Y EDAD MEDIA (CONT.)

	TOTAL COMUNIDAD		CORONA METROPOLITANA		MUNICIPIO DE MADRID		MUNICIPIOS NO METROPOLITANOS		
	Total	Solteras	Total	Solteras	Total	Solteras	Total	Solteras	
EDAD CUMPLIDA									
AÑO DE NACIMIENTO									
76	1917	1	0	0	0	1	0	0	0
77	1916	2	1	1	0	1	1	0	0
77	1915	3	2	1	1	2	1	0	0
78	1915	1	0	0	0	1	0	0	0
78	1914	1	1	0	0	1	1	0	0
80	1913	1	0	0	0	1	0	0	0
80	1912	2	1	1	0	1	1	0	0
82	1910	1	1	0	0	1	1	0	0
84	1908	1	1	0	0	1	1	0	0
85 y más	1908 y ant.	2	2	1	1	1	1	0	0
Edad media		28	27	26	26	28	28	27	26

ESPOSAS QUE RESIDIAN ANTES DEL MATRIMONIO EN LA COMUNIDAD DE MADRID CLASIFICADAS POR LUGAR DE RESIDENCIA Y ESTADO CIVIL SEGUN EDAD, AÑO DE NACIMIENTO Y EDAD MEDIA (CONT.)

		MUNICIPIOS DE MAS DE 50 000 HABITANTES											
		TOTAL											
		Alcalá de Henares	Alcobendas	Alcorcón	Coslada	Fuenlabrada	Getafe	Leganés	Móstoles	Parla	San Sebastián de los Reyes	Torrejón de Ardoz	
EDAD CUMPLIDA	AÑO DE NACIMIENTO												
TOTAL		810	360	711	290	502	689	764	707	322	222	378	
Menos de 15	1978 y post.	0	0	0	0	1	0	0	0	0	0	0	0
15	1978	0	0	0	0	0	0	0	0	0	0	0	0
15	1977	2	0	0	0	0	0	0	0	1	0	0	0
16	1977	0	0	0	0	2	0	0	1	0	0	1	0
16	1976	0	0	0	0	1	0	1	0	0	1	0	0
17	1976	2	0	0	0	0	0	3	1	0	0	2	0
17	1975	2	0	0	0	5	1	2	1	3	1	0	0
18	1975	8	3	1	2	5	4	4	6	2	2	0	0
18	1974	10	1	2	2	7	5	5	6	6	0	3	0
19	1974	7	4	3	1	6	4	5	5	8	2	3	0
19	1973	16	0	8	3	9	10	7	2	9	1	2	0
20	1973	17	6	6	5	9	12	12	13	6	3	7	0
20	1972	15	6	9	9	12	13	13	19	9	4	11	0
21	1972	25	11	15	4	13	14	14	19	17	6	12	0
21	1971	16	11	15	5	15	18	23	22	15	6	13	0
22	1971	31	9	31	17	30	27	36	30	19	11	10	0
22	1970	39	25	22	14	20	36	30	34	12	6	19	0
23	1970	40	20	38	11	27	33	43	30	22	10	27	0
23	1969	25	18	32	13	29	45	44	35	17	11	29	0
24	1969	39	21	47	19	26	56	59	39	22	11	23	0
24	1968	46	19	47	14	31	32	50	41	11	15	13	0
25	1968	46	13	58	24	31	53	61	47	20	14	29	0
25	1967	39	21	36	16	30	42	48	40	13	11	22	0
26	1967	52	24	36	12	33	42	61	46	7	11	27	0
26	1966	43	16	30	13	20	26	30	38	10	10	13	0
27	1966	36	15	51	15	14	33	34	35	11	14	16	0
27	1965	24	12	33	7	14	17	23	26	7	9	13	0
28	1965	32	14	22	8	17	29	32	17	10	10	9	0
28	1964	17	9	23	5	5	17	14	10	8	3	7	0
29	1964	29	13	17	7	16	21	16	11	6	7	6	0
29	1963	19	11	17	2	4	10	11	10	4	6	6	0
30	1963	13	8	25	5	6	21	7	11	6	4	10	0
30	1962	7	5	13	4	3	5	7	10	3	2	4	0
31	1962	5	6	10	4	5	6	15	12	5	1	3	0
31	1961	14	0	6	6	6	3	7	4	6	3	1	0
32	1961	9	4	3	7	4	5	4	5	3	3	4	0
32	1960	5	1	4	5	4	7	4	7	1	3	2	0
33	1960	7	2	6	5	4	4	2	8	0	3	4	0
33	1959	6	0	2	0	6	3	2	7	1	0	1	0
34	1959	2	0	4	2	7	0	7	2	2	1	1	0
34	1958	5	3	4	0	0	2	0	5	2	4	4	0
35	1958	11	2	1	2	4	2	2	5	1	1	2	0
35	1957	1	0	3	3	0	1	1	4	1	0	2	0
36	1957	7	4	4	1	3	3	1	2	0	1	2	0
36	1956	1	2	2	2	1	2	0	2	2	1	0	0
37	1956	6	1	1	2	1	0	1	2	0	2	2	0
37	1955	3	1	0	1	1	2	2	2	1	0	0	0
38	1955	2	2	1	2	0	4	1	1	0	1	0	0
38	1954	3	1	4	0	0	1	1	0	0	1	1	0
39	1954	2	0	1	2	2	0	2	1	0	0	1	0
39	1953	1	0	0	0	0	1	1	3	0	0	2	0
40	1953	4	0	0	0	1	0	2	5	0	0	0	0
40	1952	3	0	1	0	2	0	1	1	0	0	1	0
41	1952	0	0	1	2	2	1	1	1	1	0	0	0
41	1951	0	2	1	0	0	0	0	2	0	0	1	0
42	1951	0	3	0	1	0	1	1	1	0	1	0	0
42	1950	0	0	1	0	0	0	1	2	0	0	0	0



## ESPOSAS QUE RESIDIAN ANTES DEL MATRIMONIO EN LA COMUNIDAD DE MADRID CLASIFICADAS POR LUGAR DE RESIDENCIA Y ESTADO CIVIL SEGUN EDAD, AÑO DE NACIMIENTO Y EDAD MEDIA (CONT.)

MUNICIPIOS DE MAS DE 50 000 HABITANTES											
TOTAL											
Alcalá de Henares	Alcobendas	Alcorcón	Coslada	Fuenlabrada	Getafe	Leganés	Móstoles	Parla	San Sebastián de los Reyes	Torrejón de Ardoz	

EDAD CUMPLIDA	AÑO DE NACIMIENTO	Alcalá de Henares	Alcobendas	Alcorcón	Coslada	Fuenlabrada	Getafe	Leganés	Móstoles	Parla	San Sebastián de los Reyes	Torrejón de Ardoz
43	1950	0	1	0	0	0	3	0	1	0	0	1
43	1949	1	1	1	0	0	0	0	2	1	0	0
44	1949	0	0	2	0	0	2	0	0	1	1	1
44	1948	0	1	0	0	0	0	0	1	1	0	0
45	1948	2	0	0	0	0	2	0	1	1	0	0
45	1947	0	0	1	0	0	1	1	0	0	1	0
46	1947	2	0	0	0	1	0	0	0	2	0	0
46	1946	0	0	0	0	0	2	1	1	0	0	0
47	1946	1	1	1	1	0	0	0	0	2	0	0
47	1945	2	0	0	0	0	0	0	0	1	0	0
48	1945	1	0	1	0	0	0	0	0	0	0	0
48	1944	1	0	0	0	0	0	0	0	0	0	0
49	1944	2	0	1	0	1	1	1	2	1	0	0
49	1943	0	0	1	0	2	0	1	0	0	0	0
50	1943	0	0	0	2	0	0	0	0	0	0	0
50	1942	0	0	1	0	0	1	0	2	0	0	2
51	1942	0	0	0	1	1	0	1	1	0	0	0
51	1941	1	1	0	0	0	0	0	1	0	0	0
52	1941	0	0	0	0	0	0	0	0	0	0	0
52	1940	0	1	1	0	1	1	0	0	0	0	0
53	1940	0	0	0	0	0	0	1	1	1	0	0
53	1939	0	0	0	0	0	0	0	0	0	0	0
54	1939	0	0	0	0	0	0	1	0	0	0	0
54	1938	1	0	0	0	0	0	0	0	0	0	0
55	1938	1	1	0	0	0	0	0	0	0	1	0
55	1937	0	1	0	0	1	0	0	1	0	0	0
56	1937	0	0	0	0	0	0	0	0	0	0	2
56	1936	0	0	0	0	0	0	0	0	0	0	0
57	1936	0	0	0	0	0	0	0	0	0	0	0
57	1935	0	0	0	0	0	0	0	0	0	0	0
58	1935	0	0	0	0	0	0	0	1	0	0	0
58	1934	0	2	0	0	0	1	0	0	0	0	0
59	1934	0	1	0	0	0	0	0	0	0	0	0
59	1933	0	0	0	0	0	0	0	0	0	0	0
60	1933	0	0	0	0	0	0	0	0	0	0	0
60	1932	0	0	0	0	0	0	0	1	0	0	0
61	1932	0	0	0	0	0	0	0	0	1	0	0
61	1931	0	0	0	2	0	0	0	1	0	0	0
62	1931	0	0	0	0	0	0	0	1	0	1	0
62	1930	0	0	0	0	0	0	0	0	0	0	0
63	1930	0	0	0	0	0	0	0	0	0	0	0
63	1929	0	0	0	0	0	0	0	0	0	0	0
64	1929	0	0	0	0	0	0	0	0	0	0	0
64	1928	0	0	0	0	0	0	0	0	0	0	0
65	1928	0	0	0	0	0	0	1	0	0	0	0
65	1927	0	0	0	0	0	0	0	0	0	0	0
66	1927	0	0	0	0	0	0	0	0	0	0	0
66	1926	0	0	1	0	0	0	0	0	0	0	0
67	1926	0	0	1	0	0	0	0	0	0	0	0
67	1925	0	0	0	0	0	0	0	0	0	0	0
68	1925	1	0	0	0	0	0	0	0	0	0	0
68	1924	0	0	1	0	0	0	0	0	0	0	1
69	1924	0	0	0	0	0	0	0	0	0	0	0
69	1923	0	0	0	0	0	0	0	0	0	0	0
70	1923	0	0	1	0	0	0	0	0	0	0	0
70	1922	0	0	0	0	0	0	0	0	0	0	0
71	1922	0	0	0	0	0	0	0	0	0	0	0
71	1921	0	0	0	0	0	0	0	0	0	1	0
72	1921	0	0	0	0	0	0	0	0	0	0	0

## ESPOSAS QUE RESIDIAN ANTES DEL MATRIMONIO EN LA COMUNIDAD DE MADRID CLASIFICADAS POR LUGAR DE RESIDENCIA Y ESTADO CIVIL SEGUN EDAD, AÑO DE NACIMIENTO Y EDAD MEDIA (CONT.)

		MUNICIPIOS DE MAS DE 50 000 HABITANTES											
		TOTAL											
		Alcalá de Henares	Alcobendas	Alcorcón	Coslada	Fuenlabrada	Getafe	Leganés	Móstoles	Parla	San Sebastián de los Reyes	Torrejón de Ardoz	
EDAD CUMPLIDA	AÑO DE NACIMIENTO												
72	1920	0	0	0	0	0	0	0	0	0	0	0	0
73	1920	0	0	0	0	0	0	0	1	0	0	0	0
73	1919	0	0	0	0	0	0	0	0	0	0	0	0
75	1917	0	0	0	0	1	0	1	0	0	0	0	0
76	1917	0	0	0	0	0	0	0	0	0	0	0	0
77	1916	0	0	0	0	0	0	0	0	0	0	0	0
77	1915	0	0	0	0	0	1	0	0	0	0	0	0
78	1915	0	0	0	0	0	0	0	0	0	0	0	0
78	1914	0	0	0	0	0	0	0	0	0	0	0	0
80	1913	0	0	0	0	0	0	0	0	0	0	0	0
80	1912	0	0	0	0	0	0	0	0	0	0	0	0
82	1910	0	0	0	0	0	0	0	0	0	0	0	0
84	1908	0	0	0	0	0	0	0	0	0	0	0	0
85 y más	1908 y ant.	0	0	0	0	0	0	0	0	0	0	0	0
Edad media		26	27	26	27	25	26	26	26	26	25	26	26

ESPOSAS QUE RESIDIAN ANTES DEL MATRIMONIO EN LA COMUNIDAD DE MADRID CLASIFICADAS POR LUGAR DE RESIDENCIA Y ESTADO CIVIL SEGUN EDAD, AÑO DE NACIMIENTO Y EDAD MEDIA (CONT.)

		MUNICIPIOS DE MAS DE 50.000 HABITANTES										
		SOLTERAS										
		Alcalá de Henares	Alcobendas	Alcorcón	Coslada	Fuenlabrada	Getafe	Leganés	Móstoles	Parla	San Sebastián de los Reyes	Torrejón de Ardoz
EDAD CUMPLIDA	AÑO DE NACIMIENTO											
TOTAL		773	340	689	278	476	676	745	675	303	207	377
Menos de 15	1978 y post.	0	0	0	0	1	0	0	0	0	0	0
15	1978	0	0	0	0	0	0	0	0	0	0	0
15	1977	2	0	0	0	0	0	0	0	1	0	0
16	1977	0	0	0	0	2	0	0	1	0	0	1
16	1976	0	0	0	0	1	0	1	0	0	1	0
17	1976	2	0	0	0	0	0	3	1	0	0	2
17	1975	2	0	0	0	5	0	2	1	3	1	0
18	1975	8	3	1	2	5	4	4	6	2	2	0
18	1974	10	1	2	2	7	5	5	6	6	0	3
19	1974	7	4	3	1	6	4	5	5	8	2	3
19	1973	16	0	8	3	9	10	7	2	9	1	2
20	1973	17	6	6	5	9	12	12	13	6	3	6
20	1972	15	6	9	9	12	13	13	19	9	4	11
21	1972	25	11	15	4	13	14	14	19	17	6	12
21	1971	16	11	15	5	15	18	23	22	14	6	13
22	1971	31	9	31	17	30	27	36	30	19	11	10
22	1970	39	25	22	14	20	36	30	34	12	6	19
23	1970	40	20	38	11	27	33	43	30	22	10	27
23	1969	25	18	32	13	29	45	44	35	16	11	29
24	1969	38	21	47	19	26	55	59	39	22	11	23
24	1968	45	19	47	14	31	32	50	41	11	15	13
25	1968	46	12	58	24	31	53	61	47	20	13	29
25	1967	39	20	36	15	30	42	47	39	12	11	22
26	1967	52	24	36	12	32	42	61	46	7	11	27
26	1966	42	16	30	11	20	26	30	37	10	10	13
27	1966	36	15	51	15	14	33	34	34	11	13	16
27	1965	24	12	33	7	14	17	23	26	6	8	13
28	1965	31	14	21	8	17	29	32	17	9	9	9
28	1964	16	8	23	5	4	17	13	10	8	3	7
29	1964	29	12	14	7	15	21	16	11	5	6	6
29	1963	18	9	17	1	2	10	11	10	4	6	6
30	1963	12	8	25	5	5	21	7	10	6	4	10
30	1962	7	4	12	4	2	4	7	10	2	2	4
31	1962	5	6	9	4	4	6	15	11	5	1	3
31	1961	12	0	6	5	4	3	7	3	5	3	1
32	1961	6	3	2	5	2	4	4	4	3	2	4
32	1960	5	1	3	4	2	6	3	5	1	3	2
33	1960	7	2	4	4	4	3	2	8	0	1	4
33	1959	6	0	2	0	5	2	2	6	0	0	1
34	1959	1	0	4	2	5	0	5	1	1	1	1
34	1958	4	3	3	0	0	2	0	1	2	3	4
35	1958	8	2	0	2	3	1	1	5	0	1	2
35	1957	1	0	2	2	0	1	1	3	1	0	2
36	1957	5	3	3	1	1	2	0	2	0	0	2
36	1956	1	1	1	2	1	2	0	2	1	1	0
37	1956	5	1	0	2	1	0	1	2	0	1	2
37	1955	1	0	0	0	1	1	1	1	1	0	0
38	1955	1	1	1	2	0	4	1	0	0	0	0
38	1954	2	1	3	0	0	1	1	0	0	1	1
39	1954	1	0	1	2	2	0	1	1	0	0	1
39	1953	1	0	0	0	0	1	1	2	0	0	2
40	1953	3	0	0	0	0	0	0	3	0	0	0
40	1952	1	0	1	0	1	0	1	1	0	0	1
41	1952	0	0	1	2	2	1	1	0	0	0	0
41	1951	0	1	1	0	0	0	0	2	0	0	1
42	1951	0	2	0	1	0	1	0	1	0	0	0
42	1950	0	0	1	0	0	0	0	1	0	0	0

## ESPOSAS QUE RESIDIAN ANTES DEL MATRIMONIO EN LA COMUNIDAD DE MADRID CLASIFICADAS POR LUGAR DE RESIDENCIA Y ESTADO CIVIL SEGUN EDAD, AÑO DE NACIMIENTO Y EDAD MEDIA (CONT.)

		MUNICIPIOS DE MAS DE 50.000 HABITANTES										
		SOLTERAS										
EDAD CUMPLIDA	AÑO DE NACIMIENTO	Alcalá de Henares	Alcobendas	Alcorcón	Coslada	Fuenlabrada	Getafe	Leganés	Móstoles	Parla	San Sebastián de los Reyes	Torrejón de Ardoz
43	1950	0	1	0	0	0	2	0	0	0	0	1
43	1949	1	0	1	0	0	0	0	1	1	0	0
44	1949	0	0	1	0	0	2	0	0	1	1	1
44	1948	0	1	0	0	0	0	0	1	0	0	0
45	1948	1	0	0	0	0	1	0	1	1	0	0
45	1947	0	0	0	0	0	1	0	0	0	1	0
46	1947	1	0	0	0	1	0	0	0	1	0	0
46	1946	0	0	0	0	0	2	1	1	0	0	0
47	1946	1	1	0	1	0	0	0	0	0	0	0
47	1945	0	0	0	0	0	0	0	0	0	0	0
48	1945	1	0	1	0	0	0	0	0	0	0	0
48	1944	1	0	0	0	0	0	0	0	0	0	0
49	1944	0	0	1	0	0	0	0	1	1	0	0
49	1943	0	0	1	0	1	0	0	0	0	0	0
50	1943	0	0	0	2	0	0	0	0	0	0	0
50	1942	0	0	1	0	0	1	0	0	0	0	2
51	1942	0	0	0	1	0	0	0	1	0	0	0
51	1941	0	0	0	0	0	0	0	0	0	0	0
52	1941	0	0	0	0	0	0	0	0	0	0	0
52	1940	0	0	1	0	0	1	0	0	0	0	0
53	1940	0	0	0	0	0	0	1	1	1	0	0
53	1939	0	0	0	0	0	0	0	0	0	0	0
54	1939	0	0	0	0	0	0	0	0	0	0	0
54	1938	0	0	0	0	0	0	0	0	0	0	0
55	1938	0	0	0	0	0	0	0	0	0	0	0
55	1937	0	1	0	0	1	0	0	0	0	0	0
56	1937	0	0	0	0	0	0	0	0	0	0	2
56	1936	0	0	0	0	0	0	0	0	0	0	0
57	1936	0	0	0	0	0	0	0	0	0	0	0
57	1935	0	0	0	0	0	0	0	0	0	0	0
58	1935	0	0	0	0	0	0	0	1	0	0	0
58	1934	0	1	0	0	0	1	0	0	0	0	0
59	1934	0	0	0	0	0	0	0	0	0	0	0
59	1933	0	0	0	0	0	0	0	0	0	0	0
60	1933	0	0	0	0	0	0	0	0	0	0	0
60	1932	0	0	0	0	0	0	0	1	0	0	0
61	1932	0	0	0	0	0	0	0	0	0	0	0
61	1931	0	0	0	1	0	0	0	0	0	0	0
62	1931	0	0	0	0	0	0	0	0	0	1	0
62	1930	0	0	0	0	0	0	0	0	0	0	0
63	1930	0	0	0	0	0	0	0	0	0	0	0
63	1929	0	0	0	0	0	0	0	0	0	0	0
64	1929	0	0	0	0	0	0	0	0	0	0	0
64	1928	0	0	0	0	0	0	0	0	0	0	0
65	1928	0	0	0	0	0	0	1	0	0	0	0
65	1927	0	0	0	0	0	0	0	0	0	0	0
66	1927	0	0	0	0	0	0	0	0	0	0	0
66	1926	0	0	1	0	0	0	0	0	0	0	0
67	1926	0	0	0	0	0	0	0	0	0	0	0
67	1925	0	0	0	0	0	0	0	0	0	0	0
68	1925	1	0	0	0	0	0	0	0	0	0	0
68	1924	0	0	1	0	0	0	0	0	0	0	1
69	1924	0	0	0	0	0	0	0	0	0	0	0
69	1923	0	0	0	0	0	0	0	0	0	0	0
70	1923	0	0	0	0	0	0	0	0	0	0	0
70	1922	0	0	0	0	0	0	0	0	0	0	0
71	1922	0	0	0	0	0	0	0	0	0	0	0
71	1921	0	0	0	0	0	0	0	0	0	0	0
72	1921	0	0	0	0	0	0	0	0	0	0	0



ESPOSAS QUE RESIDIAN ANTES DEL MATRIMONIO EN LA COMUNIDAD DE MADRID CLASIFICADAS POR LUGAR DE RESIDENCIA Y ESTADO CIVIL SEGUN EDAD, AÑO DE NACIMIENTO Y EDAD MEDIA (CONCL.)

MUNICIPIOS DE MAS DE 50.000 HABITANTES											
SOLTERAS											
Ajalá de Henares	Alcobendas	Alcorcón	Coslada	Fuenlabrada	Getafe	Leganés	Móstoles	Parla	San Sebastián de los Reyes	Torrejón de Ardoz	

EDAD CUMPLIDA	AÑO DE NACIMIENTO	Ajalá de Henares	Alcobendas	Alcorcón	Coslada	Fuenlabrada	Getafe	Leganés	Móstoles	Parla	San Sebastián de los Reyes	Torrejón de Ardoz
72	1920	0	0	0	0	0	0	0	0	0	0	0
73	1920	0	0	0	0	0	0	0	0	0	0	0
73	1919	0	0	0	0	0	0	0	0	0	0	0
75	1917	0	0	0	0	1	0	1	0	0	0	0
76	1917	0	0	0	0	0	0	0	0	0	0	0
77	1916	0	0	0	0	0	0	0	0	0	0	0
77	1915	0	0	0	0	0	1	0	0	0	0	0
78	1915	0	0	0	0	0	0	0	0	0	0	0
78	1914	0	0	0	0	0	0	0	0	0	0	0
80	1913	0	0	0	0	0	0	0	0	0	0	0
80	1912	0	0	0	0	0	0	0	0	0	0	0
82	1910	0	0	0	0	0	0	0	0	0	0	0
84	1908	0	0	0	0	0	0	0	0	0	0	0
85 y más	1908 y ant.	0	0	0	0	0	0	0	0	0	0	0
Edad media		26	26	26	26	25	26	25	26	25	26	26

ESPOSAS QUE RESIDIAN ANTES DEL MATRIMONIO EN LA COMUNIDAD DE MADRID CLASIFICADAS POR PROFESION Y OCUPACION PRINCIPAL SEGUN ESTADO CIVIL Y GRUPOS DE EDAD

	PROFESION U OCUPACION PRINCIPAL DE LA ESPOSA (*)													
	TOTAL	1	2	3	4	5	6	7	8	9	10	11	12	No consta
<b>ESTADO CIVIL Y EDAD</b>														
<b>TODOS LOS ESTADOS CIVILES</b>	26536	5887	56	6081	1758	2109	26	1017	22	995	3187	42	287	5069
Menos de 15	6	0	0	0	0	0	0	0	0	0	5	0	0	1
15-19	698	6	0	52	54	72	0	21	0	101	268	0	8	116
20-24	6962	676	8	1486	637	688	10	355	9	492	974	0	76	1551
25-29	12586	3370	17	3026	769	865	11	386	10	356	1041	1	138	2596
30-34	3905	1248	15	972	191	291	3	142	3	43	356	0	48	593
35-39	1227	382	5	315	61	89	1	61	0	3	181	1	10	118
40-44	472	118	3	127	21	41	0	24	0	0	100	1	1	36
45-49	271	48	6	62	13	25	1	13	0	0	80	1	2	20
50-54	153	25	2	24	7	23	0	6	0	0	54	2	1	9
55-59	106	10	0	12	3	10	0	4	0	0	51	3	2	11
60-64	70	2	0	4	1	4	0	4	0	0	44	4	0	7
65-69	37	1	0	1	0	1	0	1	0	0	13	15	0	5
70-74	25	1	0	0	1	0	0	0	0	0	9	11	1	2
75-79	11	0	0	0	0	0	0	0	0	0	8	2	0	1
80-84	5	0	0	0	0	0	0	0	0	0	2	1	0	2
85 y más	2	0	0	0	0	0	0	0	0	0	1	0	0	1
<b>SOLTERAS</b>	25335	5636	48	5760	1689	1995	26	975	21	988	2880	24	280	5013
Menos de 15	6	0	0	0	0	0	0	0	0	0	5	0	0	1
15-19	698	6	0	52	54	72	0	21	0	101	268	0	8	116
20-24	6946	676	8	1484	634	685	10	355	9	491	969	0	76	1549
25-29	12431	3351	17	2972	751	849	11	384	9	352	1006	1	138	2590
30-34	3600	1177	13	875	170	258	3	128	3	41	306	0	44	582
35-39	956	305	3	229	51	67	1	49	0	3	127	1	9	111
40-44	298	73	1	79	15	28	0	17	0	0	57	1	0	27
45-49	163	25	4	39	7	17	1	7	0	0	45	0	2	16
50-54	87	14	2	16	3	13	0	6	0	0	25	1	1	6
55-59	59	6	0	10	3	3	0	3	0	0	26	1	2	5
60-64	41	2	0	3	1	2	0	4	0	0	24	2	0	3
65-69	27	1	0	1	0	1	0	1	0	0	11	9	0	3
70-74	12	0	0	0	0	0	0	0	0	0	4	8	0	0
75-79	6	0	0	0	0	0	0	0	0	0	5	0	0	1
80-84	3	0	0	0	0	0	0	0	0	0	1	0	0	2
85 y más	2	0	0	0	0	0	0	0	0	0	1	0	0	1

(\*) Ver relación de profesiones en apartado 3.5.

ESPOSAS QUE RESIDIAN ANTES DEL MATRIMONIO EN LA COMUNIDAD DE MADRID CLASIFICADAS POR ESTADO CIVIL Y RELACION ENTRE LUGAR DE RESIDENCIA DE LA ESPOSA Y DEL MATRIMONIO SEGUN GRUPOS DE EDAD

	TODOS LOS ESTADOS CIVILES				SOLTERAS			
	Total	COMUNIDAD MADRID		Cambia de Comunidad Autónoma	Total	COMUNIDAD MADRID		Cambia de Comunidad Autónoma
		No cambia de municipio	Cambia de municipio			No cambia de municipio	Cambia de municipio	
TOTAL	26536	19466	5540	1530	25335	18419	5419	1497
Menos de 15	6	5	1	0	6	5	1	0
De 15 a 19	698	534	112	52	698	534	112	52
De 20 a 24	6962	4780	1743	439	6946	4764	1743	439
De 25 a 29	12586	9040	2828	718	12431	8911	2806	714
De 30 a 34	3905	3054	641	210	3600	2791	605	204
De 35 a 39	1227	1038	129	60	956	796	105	55
De 40 a 44	472	411	35	26	298	256	23	19
De 45 a 49	271	237	25	9	163	146	12	5
De 50 a 54	153	143	6	4	87	83	3	1
De 55 a 59	106	96	5	5	59	54	3	2
De 60 a 64	70	57	9	4	41	34	3	4
De 65 y más	80	71	6	3	50	45	3	2

ESPOSAS QUE RESIDIAN ANTES DEL MATRIMONIO EN LA COMUNIDAD DE MADRID CLASIFICADAS POR ESTADO CIVIL Y RELACION ENTRE LUGAR DE RESIDENCIA DE LA ESPOSA Y DEL MATRIMONIO SEGUN EDAD Y PROFESION U OCUPACION PRINCIPAL

	TODOS LOS ESTADOS CIVILES				SOLTERAS			
	Total	COMUNIDAD MADRID		Cambia de Comunidad Autónoma	Total	COMUNIDAD MADRID		Cambia de Comunidad Autónoma
		No cambia de municipio	Cambia de municipio			No cambia de municipio	Cambia de municipio	

EDAD Y PROFESION U OCUPACION PRINCIPAL

TODAS LAS EDADES

TOTAL	26536	19466	5540	1530	25335	18419	5419	1497
1. Profesionales técnicos similar	5887	4339	1104	444	5636	4120	1078	438
2. Directivos y gerentes	56	44	9	3	48	37	8	3
3. Personal administrativo	6081	4448	1397	236	5760	4172	1360	228
4. Comerciantes y vendedoras	1758	1314	397	47	1689	1254	389	46
5. Personal de los servicios	2109	1583	417	109	1995	1488	403	104
6. Agricultoras ganaderas	26	18	7	1	26	18	7	1
7. Trabajadoras de producción	1017	743	237	37	975	702	236	37
8. Profesionales Fuerzas Armadas	22	14	4	4	21	14	4	3
9. Estudiantes	995	710	188	97	988	703	188	97
10. Labores de su hogar	3187	2437	484	266	2880	2163	461	256
11. Jubiladas retiradas pensionistas	42	37	3	2	24	22	0	2
12. Personal no clasific actividad	287	207	39	41	280	202	38	40
13. No consta	5069	3572	1254	243	5013	3524	1247	242
MENOR DE 25 AÑOS	7666	5319	1856	491	7650	5303	1856	491
1. Profesionales técnicos similar	682	441	184	57	682	441	184	57
2. Directivos y gerentes	8	5	3	0	8	5	3	0
3. Personal administrativo	1538	1039	421	78	1536	1037	421	78
4. Comerciantes y vendedoras	691	500	175	16	688	497	175	16
5. Personal de los servicios	760	543	166	51	757	540	166	51
6. Agricultoras ganaderas	10	5	4	1	10	5	4	1
7. Trabajadoras de producción	376	261	96	19	376	261	96	19
8. Profesionales Fuerzas Armadas	9	5	2	2	9	5	2	2
9. Estudiantes	593	417	118	58	592	416	118	58
10. Labores de su hogar	1247	929	204	114	1242	924	204	114
12. Personal no clasific actividad	84	52	14	18	84	52	14	18
13. No consta	1668	1122	469	77	1666	1120	469	77
DE 25 A 34 AÑOS	16491	12094	3469	928	16031	11702	3411	918
1. Profesionales técnicos similar	4618	3405	857	356	4528	3325	850	353
2. Directivos y gerentes	32	25	5	2	30	24	4	2
3. Personal administrativo	3998	2929	927	142	3847	2802	906	139
4. Comerciantes y vendedoras	960	718	216	26	921	686	209	26
5. Personal de los servicios	1156	876	232	48	1107	836	225	46
6. Agricultoras ganaderas	14	11	3	0	14	11	3	0
7. Trabajadoras de producción	528	386	126	16	512	371	125	16
8. Profesionales Fuerzas Armadas	13	9	2	2	12	9	2	1
9. Estudiantes	399	290	70	39	393	284	70	39
10. Labores de su hogar	1397	1032	243	122	1312	958	233	121
11. Jubiladas retiradas pensionistas	1	1	0	0	1	1	0	0
12. Personal no clasific actividad	186	145	22	19	182	142	21	19
13. No consta	3189	2267	766	156	3172	2253	763	156







MATRIMONIOS CLASIFICADOS POR ESTADO CIVIL ANTERIOR DE LOS CONTRAYENTES SEGUN LA RELACION ENTRE LOS LUGARES DE RESIDENCIA ANTERIOR DEL ESPOSO, DE LA ESPOSA Y DEL MATRIMONIO

	TOTAL	ESPOSO			ESPOSA		
		Soltero	Viudo	Divorciado	Soltera	Viuda	Divorciada
RESIDENCIA							
ESPOSO/ESPOSA/MATRIMONIO							
TOTAL	29843	27707	364	1772	28541	158	1144
Comadrid/Comadrid/Comadrid	24435	22560	301	1574	23295	129	1011
Mumadrid/Mumadrid/Mumadrid	12423	11335	191	897	11776	73	574
Mumadrid/Cormeton/Mumadrid	212	195	2	15	205	0	7
Mumadrid/Cormetes/Mumadrid	327	305	5	17	319	0	8
Mumadrid/Munometr/Mumadrid	108	99	1	8	101	0	7
Cormeton/Mumadrid/Mumadrid	137	121	3	13	131	1	5
Cormeton/Cormeton/Mumadrid	54	51	0	3	54	0	0
Cormeton/Cormetes/Mumadrid	5	5	0	0	5	0	0
Cormeton/Munometr/Mumadrid	3	3	0	0	3	0	0
Cormetes/Mumadrid/Mumadrid	248	227	7	14	235	4	9
Cormetes/Cormeton/Mumadrid	2	2	0	0	2	0	0
Cormetes/Cormetes/Mumadrid	101	93	0	8	99	1	1
Cormetes/Munometr/Mumadrid	4	4	0	0	4	0	0
Munometr/Mumadrid/Mumadrid	83	75	0	8	79	0	4
Munometr/Cormeton/Mumadrid	1	1	0	0	1	0	0
Munometr/Cormetes/Mumadrid	7	6	0	1	5	1	1
Munometr/Munometr/Mumadrid	42	39	0	3	41	0	1
Mumadrid/Mumadrid/Cormeton	443	434	0	9	437	1	5
Mumadrid/Cormeton/Cormeton	155	144	1	10	144	1	10
Mumadrid/Cormetes/Cormeton	10	10	0	0	10	0	0
Mumadrid/Munometr/Cormeton	10	10	0	0	10	0	0
Cormeton/Mumadrid/Cormeton	192	166	2	24	182	1	9
Cormeton/Cormeton/Cormeton	868	741	12	115	790	13	65
Cormeton/Cormetes/Cormeton	15	15	0	0	15	0	0
Cormeton/Munometr/Cormeton	16	15	0	1	16	0	0
Cormetes/Mumadrid/Cormeton	11	11	0	0	11	0	0
Cormetes/Cormeton/Cormeton	10	10	0	0	10	0	0
Cormetes/Cormetes/Cormeton	12	12	0	0	12	0	0
Munometr/Mumadrid/Cormeton	10	10	0	0	10	0	0
Munometr/Cormeton/Cormeton	12	12	0	0	12	0	0
Munometr/Munometr/Cormeton	7	6	0	1	7	0	0
Mumadrid/Mumadrid/Cormetes	1076	1055	5	16	1066	2	8
Mumadrid/Cormeton/Cormetes	24	22	0	2	22	1	1
Mumadrid/Cormetes/Cormetes	466	456	1	9	456	1	9
Mumadrid/Munometr/Cormetes	13	13	0	0	13	0	0
Cormeton/Mumadrid/Cormetes	16	14	0	2	16	0	0
Cormeton/Cormeton/Cormetes	9	9	0	0	9	0	0
Cormeton/Cormetes/Cormetes	20	19	0	1	20	0	0
Cormetes/Mumadrid/Cormetes	493	465	5	23	484	0	9
Cormetes/Cormeton/Cormetes	21	18	1	2	20	1	0
Cormetes/Cormetes/Cormetes	4018	3751	44	223	3829	15	174
Cormetes/Munometr/Cormetes	49	48	0	1	49	0	0
Munometr/Mumadrid/Cormetes	17	17	0	0	16	0	1
Munometr/Cormetes/Cormetes	50	50	0	0	47	0	3
Munometr/Munometr/Cormetes	28	28	0	0	27	0	1
Mumadrid/Mumadrid/Munometr	411	404	1	6	405	1	5
Mumadrid/Cormeton/Munometr	20	20	0	0	19	0	1
Mumadrid/Cormetes/Munometr	23	23	0	0	23	0	0
Mumadrid/Munometr/Munometr	117	114	0	3	112	1	4
Cormeton/Mumadrid/Munometr	15	14	0	1	14	0	1
Cormeton/Cormeton/Munometr	46	45	1	0	45	0	1
Cormeton/Cormetes/Munometr	2	2	0	0	2	0	0
Cormeton/Munometr/Munometr	17	13	0	4	15	0	2
Cormetes/Mumadrid/Munometr	17	16	0	1	16	0	1
Cormetes/Cormetes/Munometr	1	1	0	0	1	0	0
Cormetes/Cormeton/Munometr	94	93	0	1	93	0	1
Cormetes/Munometr/Munometr	52	51	0	1	52	0	0
Munometr/Mumadrid/Munometr	229	210	1	18	219	2	8
Munometr/Cormeton/Munometr	21	20	0	1	21	0	0
Munometr/Cormetes/Munometr	72	71	0	1	70	1	1
Munometr/Munometr/Munometr	1470	1341	18	111	1388	8	74

MATRIMONIOS CLASIFICADOS POR ESTADO CIVIL ANTERIOR DE LOS CONTRAYENTES SEGUN LA RELACION ENTRE LOS LUGARES DE RESIDENCIA ANTERIOR DEL ESPOSO, DE LA ESPOSA Y DEL MATRIMONIO (CONT.)

	TOTAL	ESPOSO			ESPOSA		
		Soltero	Viudo	Divorciado	Soltera	Viuda	Divorciada
RESIDENCIA							
ESPOSO/ESPOSA/MATRIMONIO							
Comadrid/Otraccaa/Comadrid	1291	1218	22	51	1239	8	44
Mumadrid/Otraccaa/Mumadrid	842	785	17	40	803	5	34
Cormeton/Otraccaa/Mumadrid	11	10	0	1	11	0	0
Cormetes/Otraccaa/Mumadrid	19	18	1	0	18	0	1
Munometri/Otraccaa/Mumadrid	7	7	0	0	7	0	0
Mumadrid/Otraccaa/Cormeton	26	26	0	0	26	0	0
Cormeton/Otraccaa/Cormeton	48	45	1	2	48	0	0
Cormetes/Otraccaa/Cormeton	1	1	0	0	1	0	0
Munometri/Otraccaa/Cormeton	1	1	0	0	0	0	1
Mumadrid/Otraccaa/Cormetes	57	54	0	3	53	0	4
Cormeton/Otraccaa/Cormetes	2	2	0	0	2	0	0
Cormetes/Otraccaa/Cormetes	163	160	2	1	160	1	2
Munometri/Otraccaa/Cormetes	3	3	0	0	3	0	0
Mumadrid/Otraccaa/Munometr	25	24	0	1	24	0	1
Cormeton/Otraccaa/Munometr	2	2	0	0	2	0	0
Cormetes/Otraccaa/Munometr	9	9	0	0	9	0	0
Munometri/Otraccaa/Munometr	75	71	1	3	72	2	1
Otraccaa/Comadrid/Comadrid	571	534	8	29	543	4	24
Otraccaa/Mumadrid/Mumadrid	349	324	5	20	333	1	15
Otraccaa/Cormeton/Mumadrid	7	7	0	0	7	0	0
Otraccaa/Cormetes/Mumadrid	9	9	0	0	8	0	1
Otraccaa/Munometri/Mumadrid	7	7	0	0	7	0	0
Otraccaa/Mumadrid/Cormeton	12	12	0	0	12	0	0
Otraccaa/Cormeton/Cormeton	22	17	1	4	17	2	3
Otraccaa/Cormetes/Cormeton	1	1	0	0	1	0	0
Otraccaa/Munometri/Cormeton	2	2	0	0	2	0	0
Otraccaa/Mumadrid/Cormetes	24	23	0	1	24	0	0
Otraccaa/Cormeton/Cormetes	2	2	0	0	2	0	0
Otraccaa/Cormetes/Cormetes	72	69	2	1	69	0	3
Otraccaa/Munometri/Cormetes	2	2	0	0	2	0	0
Otraccaa/Mumadrid/Munometr	19	17	0	2	19	0	0
Otraccaa/Cormeton/Munometr	1	1	0	0	1	0	0
Otraccaa/Cormetes/Munometr	9	9	0	0	9	0	0
Otraccaa/Munometri/Munometr	33	32	0	1	30	1	2
Otraccaa/Otraccaa/Comadrid	1270	1253	3	14	1263	1	6
Otraccaa/Otraccaa/Mumadrid	845	833	2	10	839	0	6
Otraccaa/Otraccaa/Cormeton	65	65	0	0	65	0	0
Otraccaa/Otraccaa/Cormetes	258	255	1	2	257	1	0
Otraccaa/Otraccaa/Munometr	102	100	0	2	102	0	0
Comadrid/Comadrid/Otraccaa	460	447	1	12	453	1	6
Mumadrid/Mumadrid/Otraccaa	285	275	1	9	280	1	4
Mumadrid/Cormeton/Otraccaa	10	10	0	0	10	0	0
Mumadrid/Cormetes/Otraccaa	14	14	0	0	14	0	0
Mumadrid/Munometri/Otraccaa	9	9	0	0	9	0	0
Cormeton/Mumadrid/Otraccaa	4	4	0	0	4	0	0
Cormeton/Cormeton/Otraccaa	3	3	0	0	3	0	0
Cormeton/Munometri/Otraccaa	1	1	0	0	1	0	0
Cormetes/Mumadrid/Otraccaa	17	17	0	0	17	0	0
Cormetes/Cormetes/Otraccaa	81	79	0	2	81	0	0
Cormetes/Munometri/Otraccaa	1	1	0	0	1	0	0
Munometri/Mumadrid/Otraccaa	2	2	0	0	2	0	0
Munometri/Cormetes/Otraccaa	2	2	0	0	2	0	0
Munometri/Munometri/Otraccaa	31	30	0	1	29	0	2
Comadrid/Otraccaa/Otraccaa	521	487	8	26	493	8	20
Mumadrid/Otraccaa/Otraccaa	382	359	6	17	364	2	16



MATRIMONIOS CLASIFICADOS POR ESTADO CIVIL ANTERIOR DE LOS CONTRAYENTES SEGUN LA RELACION ENTRE LOS LUGARES DE RESIDENCIA ANTERIOR DEL ESPOSO, DE LA ESPOSA Y DEL MATRIMONIO (CONCL.)

	TOTAL	ESPOSO			ESPOSA		
		Soltero	Viudo	Divorciado	Soltera	Viuda	Divorciada
RESIDENCIA							
ESPOSO/ESPOSA/MATRIMONIO							
Cormeton/Otraccaa/Otraccaa	24	20	1	3	19	3	2
Cormetes/Otraccaa/Otraccaa	79	79	0	0	79	0	0
Munometr/Otraccaa/Otraccaa	36	29	1	6	31	3	2
Otraccaa/Comadrid/Otraccaa	1070	1007	16	47	1044	5	21
Otraccaa/Mumadrid/Otraccaa	758	705	11	42	739	3	16
Otraccaa/Cormeton/Otraccaa	53	51	1	1	52	0	1
Otraccaa/Cormetes/Otraccaa	201	194	4	3	197	2	2
Otraccaa/Munometr/Otraccaa	58	57	0	1	56	0	2
Otraccaa/Otraccaa/Otraccaa	225	201	5	19	211	2	12

MATRIMONIOS CLASIFICADOS POR GRUPOS DE EDAD DE LOS CONTRAYENTES Y EDADES MEDIAS SEGUN LA RELACION ENTRE LOS LUGARES DE RESIDENCIA ANTERIOR DEL ESPOSO, DE LA ESPOSA Y DEL MATRIMONIO

	TOTAL		MENOS DE 20 AÑOS		20 A 24 AÑOS		25 A 29 AÑOS		30 Y MAS AÑOS	
	Edad Media	Matrimonio	Edad Media	Matrimonio	Edad Media	Matrimonio	Edad Media	Matrimonio	Edad Media	Matrimonio
RESIDENCIA										
ESPOSO/ESPOSA/MATRIMONIO										
A) ESPOSA										
TOTAL	27,55	29843	18,24	785	22,65	7781	26,79	14213	35,50	7064
Comadrid/Comadrid/Comadrid	27,59	24435	18,21	633	22,68	6394	26,78	11624	35,67	5784
Mumadrid/Mumadrid/Mumadrid	28,58	12423	18,14	276	22,73	2359	26,90	6117	35,93	3671
Mumadrid/Cormeton/Mumadrid	27,66	212	18,50	4	23,06	48	26,80	113	35,19	47
Mumadrid/Cormetes/Mumadrid	26,80	327	18,31	13	22,64	103	26,79	139	34,32	72
Mumadrid/Munometr/Mumadrid	27,22	108	0,00	0	22,94	32	26,94	51	33,28	25
Cormeton/Mumadrid/Mumadrid	27,83	137	19,00	1	22,85	26	26,89	82	35,54	28
Cormeton/Cormeton/Mumadrid	25,94	54	17,50	2	22,50	18	26,88	26	32,75	8
Cormeton/Cormetes/Mumadrid	24,40	5	18,00	1	24,00	2	25,00	1	31,00	1
Cormeton/Munometr/Mumadrid	23,00	3	0,00	0	22,00	2	25,00	1	0,00	0
Cormetes/Mumadrid/Mumadrid	28,27	248	17,25	4	22,59	59	26,72	109	35,47	76
Cormetes/Cormeton/Mumadrid	25,50	2	0,00	0	22,00	1	29,00	1	0,00	0
Cormetes/Cormetes/Mumadrid	25,92	101	17,60	5	22,18	40	26,58	45	40,64	11
Cormetes/Munometr/Mumadrid	25,75	4	0,00	0	24,00	1	26,33	3	0,00	0
Munometr/Mumadrid/Mumadrid	28,08	83	0,00	0	22,79	19	26,83	41	34,70	23
Munometr/Cormeton/Mumadrid	33,00	1	0,00	0	0,00	0	0,00	0	33,00	1
Munometr/Cormetes/Mumadrid	29,71	7	19,00	1	23,00	2	27,00	1	38,67	3
Munometr/Munometr/Mumadrid	27,02	42	0,00	0	22,50	18	26,94	18	40,83	6
Mumadrid/Mumadrid/Cormeton	27,60	443	0,00	0	23,17	63	26,96	284	32,40	96
Mumadrid/Cormeton/Cormeton	27,99	155	19,00	1	23,00	31	27,01	93	36,50	30
Mumadrid/Cormetes/Cormeton	25,50	10	19,00	1	22,50	2	26,83	6	30,00	1
Mumadrid/Munometr/Cormeton	25,80	10	0,00	0	23,50	4	27,33	6	0,00	0
Cormeton/Mumadrid/Cormeton	28,26	192	18,00	3	23,10	42	26,91	98	36,02	49
Cormeton/Cormeton/Cormeton	27,81	868	18,15	27	22,52	282	26,61	324	36,93	235
Cormeton/Cormetes/Cormeton	26,93	15	18,50	2	0,00	0	26,44	9	32,25	4
Cormeton/Munometr/Cormeton	25,38	16	0,00	0	22,71	7	26,43	7	31,00	2
Cormetes/Mumadrid/Cormeton	26,55	11	0,00	0	0,00	0	26,55	11	0,00	0
Cormetes/Cormeton/Cormeton	23,90	10	0,00	0	21,80	5	26,00	5	0,00	0
Cormetes/Cormetes/Cormeton	27,67	12	0,00	0	24,00	3	27,29	7	34,50	2
Munometr/Mumadrid/Cormeton	26,70	10	0,00	0	23,67	3	27,17	6	33,00	1
Munometr/Cormeton/Cormeton	25,75	12	19,00	1	22,33	3	25,80	5	31,33	3
Munometr/Munometr/Cormeton	27,00	7	0,00	0	23,00	1	25,75	4	31,50	2
Mumadrid/Mumadrid/Cormetes	26,10	1076	18,18	11	22,92	320	26,71	640	32,83	105
Mumadrid/Cormeton/Cormetes	27,67	24	0,00	0	23,67	3	26,67	15	32,17	6
Mumadrid/Cormetes/Cormetes	26,47	466	18,50	10	22,78	158	26,78	223	34,36	75
Mumadrid/Munometr/Cormetes	26,31	13	0,00	0	23,67	3	27,10	10	0,00	0
Cormeton/Mumadrid/Cormetes	26,19	16	0,00	0	21,60	5	27,25	8	31,00	3
Cormeton/Cormeton/Cormetes	24,67	9	0,00	0	22,50	4	26,40	5	0,00	0
Cormeton/Cormetes/Cormetes	25,30	20	0,00	0	21,50	8	26,56	9	31,67	3
Cormetes/Mumadrid/Cormetes	26,87	493	17,85	13	22,97	134	26,79	245	33,39	101
Cormetes/Cormeton/Cormetes	28,33	21	0,00	0	22,86	7	27,33	9	37,80	5
Cormetes/Cormetes/Cormetes	25,97	4018	18,28	157	22,56	1647	26,42	1591	35,79	623
Cormetes/Munometr/Cormetes	24,84	49	18,67	3	22,55	22	26,58	19	32,00	5
Munometr/Mumadrid/Cormetes	25,24	17	0,00	0	23,40	10	25,50	6	42,00	1
Munometr/Cormetes/Cormetes	24,78	50	17,00	2	22,10	21	26,57	23	32,50	4
Munometr/Munometr/Cormetes	25,14	28	18,00	1	22,62	13	26,30	10	32,25	4
Mumadrid/Mumadrid/Munometr	26,47	411	18,25	4	22,83	109	26,76	232	31,95	66
Mumadrid/Cormeton/Munometr	25,90	20	0,00	0	22,67	6	26,58	12	31,50	2
Mumadrid/Cormetes/Munometr	25,35	23	19,00	1	22,63	8	26,00	10	30,75	4
Mumadrid/Munometr/Munometr	26,69	117	18,50	4	22,53	30	26,95	61	33,14	22
Cormeton/Mumadrid/Munometr	28,07	15	0,00	0	22,33	3	27,20	10	41,00	2
Cormeton/Cormeton/Munometr	26,07	46	0,00	0	22,95	22	27,19	16	32,38	8
Cormeton/Cormetes/Munometr	28,00	2	0,00	0	0,00	0	25,00	1	31,00	1
Cormeton/Munometr/Munometr	27,29	17	0,00	0	22,17	6	27,50	8	37,00	3
Cormetes/Mumadrid/Munometr	25,18	17	0,00	0	22,75	8	27,00	8	30,00	1
Cormetes/Cormetes/Munometr	24,00	1	0,00	0	24,00	1	0,00	0	0,00	0
Cormetes/Cormeton/Munometr	25,36	94	19,00	1	22,37	41	26,61	46	37,33	6
Cormetes/Munometr/Munometr	24,08	52	16,00	1	22,75	32	26,06	16	30,33	3

MATRIMONIOS CLASIFICADOS POR GRUPOS DE EDAD DE LOS CONTRAYENTES Y EDADES MEDIAS SEGUN LA RELACION ENTRE LOS LUGARES DE RESIDENCIA ANTERIOR DEL ESPOSO, DE LA ESPOSA Y DEL MATRIMONIO (CONT.)

	TOTAL		MENOS DE 20 AÑOS		20 A 24 AÑOS		25 A 29 AÑOS		30 Y MAS AÑOS	
	Edad Media	Matrimonio	Edad Media	Matrimonio	Edad Media	Matrimonio	Edad Media	Matrimonio	Edad Media	Matrimonio
RESIDENCIA										
ESPOSO/ESPOSA/MATRIMONIO										
A) ESPOSA										
Munometr/Mumadrid/Munometr	27,77	229	18,50	4	22,88	58	26,84	114	35,83	53
Munometr/Cormeton/Munometr	24,90	21	19,00	1	22,89	9	26,80	10	30,00	1
Munometr/Cormetes/Munometr	24,67	72	18,29	7	22,16	31	26,19	27	36,29	7
Munometr/Munometr/Munometr	26,65	1470	18,37	71	22,52	499	26,60	627	36,45	273
Comadrid/Otraccaa/Comadrid	27,41	1291	18,22	37	22,60	317	26,87	615	34,25	322
Mumadrid/Otraccaa/Mumadrid	28,00	842	18,43	21	22,72	166	26,90	417	34,44	238
Cormeton/Otraccaa/Mumadrid	27,82	11	0,00	0	23,50	2	27,00	6	32,33	3
Cormetes/Otraccaa/Mumadrid	26,47	19	0,00	0	22,50	6	27,11	9	31,00	4
Munometr/Otraccaa/Mumadrid	26,00	7	0,00	0	23,33	3	26,67	3	32,00	1
Mumadrid/Otraccaa/Cormeton	27,27	26	0,00	0	22,50	2	27,15	20	30,25	4
Cormeton/Otraccaa/Cormeton	25,60	48	0,00	0	22,32	22	26,74	19	32,86	7
Cormetes/Otraccaa/Cormeton	27,00	1	0,00	0	0,00	0	27,00	1	0,00	0
Munometr/Otraccaa/Cormeton	32,00	1	0,00	0	0,00	0	0,00	0	32,00	1
Mumadrid/Otraccaa/Cormetes	27,23	57	0,00	0	22,58	12	26,91	33	32,75	12
Cormeton/Otraccaa/Cormetes	23,50	2	0,00	0	20,00	1	27,00	1	0,00	0
Cormetes/Otraccaa/Cormetes	25,84	163	17,90	10	22,52	61	26,71	66	34,46	26
Munometr/Otraccaa/Cormetes	28,67	3	0,00	0	0,00	0	27,50	2	31,00	1
Mumadrid/Otraccaa/Munometr	27,00	25	19,00	1	23,20	5	27,29	14	31,60	5
Cormeton/Otraccaa/Munometr	25,50	2	0,00	0	24,00	1	27,00	1	0,00	0
Cormetes/Otraccaa/Munometr	22,56	9	0,00	0	21,71	7	25,50	2	0,00	0
Munometr/Otraccaa/Munometr	26,72	75	17,80	5	22,31	29	26,24	21	35,85	20
Otraccaa/Comadrid/Comadrid	28,51	571	18,05	19	22,42	129	26,94	244	36,14	179
Otraccaa/Mumadrid/Mumadrid	29,00	349	18,57	7	22,47	75	27,13	152	36,38	115
Otraccaa/Cormeton/Mumadrid	27,86	7	0,00	0	22,00	1	28,00	4	30,50	2
Otraccaa/Cormetes/Mumadrid	26,33	9	0,00	0	21,25	4	26,25	4	47,00	1
Otraccaa/Munometr/Mumadrid	25,57	7	0,00	0	22,00	3	25,50	2	31,00	2
Otraccaa/Mumadrid/Cormeton	28,75	12	0,00	0	23,00	2	27,80	5	32,00	5
Otraccaa/Cormeton/Cormeton	32,14	22	0,00	0	22,50	2	26,70	10	39,50	10
Otraccaa/Cormetes/Cormeton	22,00	1	0,00	0	22,00	1	0,00	0	0,00	0
Otraccaa/Munometr/Cormeton	24,00	2	0,00	0	22,00	1	26,00	1	0,00	0
Otraccaa/Mumadrid/Cormetes	27,29	24	0,00	0	22,83	6	26,64	11	32,14	7
Otraccaa/Cormeton/Cormetes	27,00	2	0,00	0	0,00	0	27,00	2	0,00	0
Otraccaa/Cormetes/Cormetes	26,74	72	17,75	8	22,20	20	26,32	28	37,63	16
Otraccaa/Munometr/Cormetes	29,00	2	0,00	0	0,00	0	29,00	2	0,00	0
Otraccaa/Mumadrid/Munometr	29,84	19	0,00	0	23,67	3	26,75	8	35,25	8
Otraccaa/Cormeton/Munometr	33,00	1	0,00	0	0,00	0	0,00	0	33,00	1
Otraccaa/Cormetes/Munometr	22,89	9	18,50	2	22,75	4	26,00	3	0,00	0
Otraccaa/Munometr/Munometr	28,00	33	17,00	2	22,29	7	26,33	12	34,83	12
Otraccaa/Otraccaa/Comadrid	26,57	1270	18,58	24	22,50	353	26,78	665	33,10	228
Otraccaa/Otraccaa/Mumadrid	27,01	845	18,75	12	22,53	194	26,85	466	33,04	173
Otraccaa/Otraccaa/Cormeton	27,03	65	18,50	2	23,33	12	27,08	38	31,62	13
Otraccaa/Otraccaa/Cormetes	25,40	258	18,50	4	22,43	112	26,42	113	33,86	29
Otraccaa/Otraccaa/Munometr	25,57	102	18,33	6	22,29	35	26,69	48	33,62	13
Comadrid/Comadrid/Otraccaa	26,35	460	18,40	15	22,68	128	26,75	248	33,46	69
Mumadrid/Mumadrid/Otraccaa	27,25	285	18,60	5	22,98	62	26,96	162	33,61	56
Mumadrid/Cormeton/Otraccaa	26,40	10	0,00	0	24,00	1	26,25	8	30,00	1
Mumadrid/Cormetes/Otraccaa	26,14	14	0,00	0	22,50	2	26,27	11	32,00	1
Mumadrid/Munometr/Otraccaa	29,11	9	0,00	0	24,00	1	27,40	5	33,67	3
Cormeton/Mumadrid/Otraccaa	26,50	4	0,00	0	21,00	1	26,50	2	32,00	1
Cormeton/Cormeton/Otraccaa	25,67	3	0,00	0	0,00	0	25,67	3	0,00	0
Cormeton/Munometr/Otraccaa	24,00	1	0,00	0	24,00	1	0,00	0	0,00	0



## MATRIMONIOS CLASIFICADOS POR GRUPOS DE EDAD DE LOS CONTRAYENTES Y EDADES MEDIAS SEGUN LA RELACION ENTRE LOS LUGARES DE RESIDENCIA ANTERIOR DEL ESPOSO, DE LA ESPOSA Y DEL MATRIMONIO (CONT.)

	TOTAL		MENOS DE 20 AÑOS		20 A 24 AÑOS		25 A 29 AÑOS		30 Y MAS AÑOS	
	Edad Media	Matrimonio	Edad Media	Matrimonio	Edad Media	Matrimonio	Edad Media	Matrimonio	Edad Media	Matrimonio
RESIDENCIA										
ESPOSO/ESPOSA/MATRIMONIO										
A) ESPOSA										
Cormetes/Mumadrid/Otraccaa	25,41	17	18,00	2	23,33	6	27,33	6	30,67	3
Cormetes/Cormetes/Otraccaa	24,05	81	18,75	4	22,24	41	26,15	34	36,00	2
Cormetes/Munometri/Otraccaa	25,00	1	0,00	0	0,00	0	25,00	1	0,00	0
Munometri/Mumadrid/Otraccaa	23,50	2	0,00	0	22,00	1	25,00	1	0,00	0
Munometri/Cormetes/Otraccaa	25,50	2	0,00	0	22,00	1	29,00	1	0,00	0
Munometri/Munometri/Otraccaa	24,29	31	18,00	4	22,18	11	26,36	14	34,00	2
Comadrid/Otraccaa/Otraccaa	27,97	521	18,24	17	22,44	116	27,08	253	35,61	135
Mumadrid/Otraccaa/Otraccaa	28,46	382	18,33	9	22,59	73	27,22	192	35,45	108
Cormeton/Otraccaa/Otraccaa	28,96	24	18,33	3	22,00	4	27,22	9	38,38	8
Cormetes/Otraccaa/Otraccaa	24,91	79	18,00	5	22,37	30	26,22	36	32,88	8
Munometri/Otraccaa/Otraccaa	28,81	36	0,00	0	21,67	9	27,13	16	37,09	11
Otraccaa/Comadrid/Otraccaa	27,31	1070	18,68	37	22,45	311	26,81	470	35,49	252
Otraccaa/Mumadrid/Otraccaa	27,87	758	18,70	23	22,70	176	26,84	360	35,38	199
Otraccaa/Cormeton/Otraccaa	26,25	53	19,00	2	22,32	19	27,28	25	35,29	7
Otraccaa/Cormetes/Otraccaa	25,93	201	18,55	11	22,10	91	26,58	64	37,00	35
Otraccaa/Munometri/Otraccaa	25,67	58	19,00	1	22,08	25	26,52	21	32,82	11
Otraccaa/Otraccaa/Otraccaa	29,56	225	18,00	3	22,82	33	26,90	94	34,89	95



MATRIMONIOS CLASIFICADOS POR GRUPOS DE EDAD DE LOS CONTRAYENTES Y EDADES MEDIAS SEGUN LA RELACION ENTRE LOS LUGARES DE RESIDENCIA ANTERIOR DEL ESPOSO, DE LA ESPOSA Y DEL MATRIMONIO (CONT.)

	TOTAL		MENOS DE 20 AÑOS		20 A 24 AÑOS		25 A 29 AÑOS		30 Y MAS AÑOS	
	Edad Media	Matrimonio	Edad Media	Matrimonio	Edad Media	Matrimonio	Edad Media	Matrimonio	Edad Media	Matrimonio
RESIDENCIA										
ESPOSO/ESPOSA/MATRIMONIO										
A) ESPOSO										
TOTAL	29,77	29843	18,46	191	22,86	4160	27,07	14401	36,05	11091
Comadrid/Comadrid/Comadrid	29,79	24435	18,44	159	22,87	3442	27,06	11866	36,27	8968
Mumadrid/Mumadrid/Mumadrid	30,80	12423	18,44	85	22,84	1232	27,19	5703	36,63	5403
Mumadrid/Cormeton/Mumadrid	30,61	212	18,00	1	23,05	19	27,36	98	35,67	94
Mumadrid/Cormetes/Mumadrid	29,69	327	19,00	3	22,90	42	27,19	158	35,44	124
Mumadrid/Munometr/Mumadrid	30,02	108	0,00	0	23,10	10	27,17	48	34,14	50
Cormeton/Mumadrid/Mumadrid	29,94	137	0,00	0	22,65	17	27,36	73	36,60	47
Cormeton/Cormeton/Mumadrid	29,83	54	0,00	0	22,60	5	27,03	31	36,67	18
Cormeton/Cormetes/Mumadrid	26,20	5	0,00	0	22,00	2	28,00	2	31,00	1
Cormeton/Munometr/Mumadrid	26,67	3	0,00	0	24,00	1	25,00	1	31,00	1
Cormetes/Mumadrid/Mumadrid	30,04	248	17,33	3	22,81	42	27,04	102	36,46	101
Cormetes/Cormeton/Mumadrid	23,00	2	0,00	0	23,00	2	0,00	0	0,00	0
Cormetes/Cormetes/Mumadrid	28,86	101	0,00	0	23,14	28	26,60	48	39,60	25
Cormetes/Munometr/Mumadrid	26,50	4	0,00	0	24,00	1	27,33	3	0,00	0
Munometr/Mumadrid/Mumadrid	29,59	83	0,00	0	23,27	11	27,23	44	35,79	28
Munometr/Cormeton/Mumadrid	28,00	1	0,00	0	0,00	0	28,00	1	0,00	0
Munometr/Cormetes/Mumadrid	29,71	7	0,00	0	20,00	1	27,50	4	39,00	2
Munometr/Munometr/Mumadrid	29,88	42	0,00	0	22,67	3	26,86	28	39,55	11
Mumadrid/Mumadrid/Cormeton	29,28	443	0,00	0	23,21	28	27,41	240	32,82	175
Mumadrid/Cormeton/Cormeton	30,13	155	0,00	0	23,08	13	27,15	82	35,73	60
Mumadrid/Cormetes/Cormeton	29,80	10	0,00	0	23,50	2	28,50	4	34,25	4
Mumadrid/Munometr/Cormeton	29,30	10	0,00	0	0,00	0	26,60	5	32,00	5
Cormeton/Mumadrid/Cormeton	31,88	192	0,00	0	23,53	19	27,15	78	37,43	95
Cormeton/Cormeton/Cormeton	30,41	868	18,50	4	22,82	157	26,84	371	38,04	336
Cormeton/Cormetes/Cormeton	28,93	15	0,00	0	22,33	3	27,50	6	33,67	6
Cormeton/Munometr/Cormeton	26,75	16	0,00	0	21,80	5	27,50	8	33,00	3
Cormetes/Mumadrid/Cormeton	27,73	11	0,00	0	23,00	2	26,20	5	32,00	4
Cormetes/Cormeton/Cormeton	26,30	10	0,00	0	21,50	2	26,71	7	33,00	1
Cormetes/Cormetes/Cormeton	29,17	12	0,00	0	0,00	0	27,63	8	32,25	4
Munometr/Mumadrid/Cormeton	29,20	10	0,00	0	24,00	1	26,75	4	32,20	5
Munometr/Cormeton/Cormeton	27,83	12	0,00	0	22,50	2	26,57	7	34,33	3
Munometr/Munometr/Cormeton	30,29	7	0,00	0	0,00	0	27,00	4	34,67	3
Mumadrid/Mumadrid/Cormetes	27,78	1076	18,67	3	23,21	143	27,02	679	32,53	251
Mumadrid/Cormeton/Cormetes	30,42	24	0,00	0	24,00	1	27,50	14	35,67	9
Mumadrid/Cormetes/Cormetes	28,09	466	0,00	0	23,03	80	26,95	256	33,45	130
Mumadrid/Munometr/Cormetes	27,62	13	0,00	0	23,75	4	28,33	6	31,33	3
Cormeton/Mumadrid/Cormetes	27,50	16	0,00	0	23,50	2	26,17	12	39,50	2
Cormeton/Cormeton/Cormetes	26,67	9	0,00	0	24,00	1	26,43	7	31,00	1
Cormeton/Cormetes/Cormetes	28,65	20	0,00	0	21,50	2	27,15	13	35,40	5
Cormetes/Mumadrid/Cormetes	28,72	493	18,75	4	22,91	78	26,94	235	33,91	176
Cormetes/Cormeton/Cormetes	30,90	21	0,00	0	23,25	4	28,10	10	39,29	7
Cormetes/Cormetes/Cormetes	28,02	4018	18,49	39	22,84	984	26,78	2033	36,34	962
Cormetes/Munometr/Cormetes	26,73	49	19,00	1	22,80	5	26,74	39	33,50	4
Munometr/Mumadrid/Cormetes	26,47	17	19,00	1	23,75	4	26,73	11	42,00	1
Munometr/Cormetes/Cormetes	26,24	50	18,00	2	22,88	16	26,96	25	33,71	7
Munometr/Munometr/Cormetes	27,46	28	0,00	0	22,25	8	26,31	13	35,57	7
Mumadrid/Mumadrid/Munometr	28,41	411	0,00	0	23,14	49	27,04	229	32,71	133
Mumadrid/Cormeton/Munometr	27,70	20	0,00	0	23,50	2	27,21	14	31,50	4
Mumadrid/Cormetes/Munometr	27,96	23	0,00	0	23,50	2	26,42	12	31,00	9
Mumadrid/Munometr/Munometr	28,24	117	0,00	0	22,10	20	27,06	62	33,83	35
Cormeton/Mumadrid/Munometr	29,73	15	0,00	0	24,00	1	27,50	10	36,75	4
Cormeton/Cormeton/Munometr	28,54	46	0,00	0	24,00	5	26,48	29	35,42	12
Cormeton/Cormetes/Munometr	28,00	2	0,00	0	0,00	0	25,00	1	31,00	1
Cormeton/Munometr/Munometr	29,88	17	0,00	0	23,00	2	27,00	8	35,14	7
Cormetes/Mumadrid/Munometr	27,53	17	0,00	0	23,00	3	25,67	9	33,60	5
Cormetes/Cormetes/Munometr	25,00	1	0,00	0	0,00	0	25,00	1	0,00	0
Cormetes/Cormeton/Munometr	26,78	94	0,00	0	22,85	20	26,67	63	34,55	11

MATRIMONIOS CLASIFICADOS POR GRUPOS DE EDAD DE LOS CONTRAYENTES Y EDADES MEDIAS SEGUN LA RELACION ENTRE LOS LUGARES DE RESIDENCIA ANTERIOR DEL ESPOSO, DE LA ESPOSA Y DEL MATRIMONIO (CONT.)

	TOTAL		MENOS DE 20 AÑOS		20 A 24 AÑOS		25 A 29 AÑOS		30 Y MAS AÑOS	
	Edad Media	Matrimonio	Edad Media	Matrimonio	Edad Media	Matrimonio	Edad Media	Matrimonio	Edad Media	Matrimonio
RESIDENCIA										
ESPOSO/ESPOSA/MATRIMONIO										
A) ESPOSO										
Cormetes/Munometr/Munometr	26,10	52	0,00	0	22,78	18	27,00	28	31,83	6
Munometr/Mumadrid/Munometr	30,44	229	18,00	3	22,96	23	27,22	104	35,93	99
Munometr/Cormeton/Munometr	27,52	21	0,00	0	22,50	4	27,00	12	32,80	5
Munometr/Cormetes/Munometr	27,21	72	19,00	1	22,43	23	27,50	34	34,93	14
Munometr/Munometr/Munometr	29,36	1470	18,33	9	22,78	288	26,93	724	37,73	449
Comadrid/Otraccaa/Comadrid	29,92	1291	18,50	4	22,80	166	27,19	600	35,43	521
Mumadrid/Otraccaa/Mumadrid	30,68	842	18,33	3	22,82	74	27,30	387	35,78	378
Cormeton/Otraccaa/Mumadrid	27,73	11	0,00	0	24,00	2	26,80	5	30,75	4
Cormetes/Otraccaa/Mumadrid	28,47	19	0,00	0	22,75	4	26,78	9	34,83	6
Munometr/Otraccaa/Mumadrid	28,43	7	0,00	0	22,00	1	25,33	3	33,67	3
Mumadrid/Otraccaa/Cormeton	28,96	26	0,00	0	23,00	1	27,00	14	32,00	11
Cormeton/Otraccaa/Cormeton	29,29	48	0,00	0	22,50	10	27,81	21	35,12	17
Cormetes/Otraccaa/Cormeton	27,00	1	0,00	0	0,00	0	27,00	1	0,00	0
Munometr/Otraccaa/Cormeton	29,00	1	0,00	0	0,00	0	29,00	1	0,00	0
Mumadrid/Otraccaa/Cormetes	28,79	57	0,00	0	23,50	4	27,03	37	34,19	16
Cormeton/Otraccaa/Cormetes	23,00	2	0,00	0	23,00	2	0,00	0	0,00	0
Cormetes/Otraccaa/Cormetes	27,76	163	0,00	0	22,57	42	26,88	75	33,93	46
Munometr/Otraccaa/Cormetes	27,67	3	0,00	0	24,00	1	29,00	1	30,00	1
Mumadrid/Otraccaa/Munometr	29,08	25	0,00	0	23,00	3	27,67	12	32,60	10
Cormeton/Otraccaa/Munometr	29,50	2	0,00	0	0,00	0	26,00	1	33,00	1
Cormetes/Otraccaa/Munometr	24,67	9	0,00	0	22,60	5	27,25	4	0,00	0
Munometr/Otraccaa/Munometr	29,83	75	19,00	1	23,06	17	26,52	29	37,75	28
Otraccaa/Comadrid/Comadrid	30,36	571	18,50	6	22,91	78	27,13	240	36,14	247
Otraccaa/Mumadrid/Mumadrid	31,01	349	18,33	3	23,17	36	27,27	146	36,29	164
Otraccaa/Cormeton/Mumadrid	27,14	7	0,00	0	22,33	3	28,00	2	33,50	2
Otraccaa/Cormetes/Mumadrid	28,67	9	0,00	0	23,50	4	27,25	4	55,00	1
Otraccaa/Munometr/Mumadrid	25,71	7	0,00	0	22,00	3	26,00	2	31,00	2
Otraccaa/Mumadrid/Cormeton	32,42	12	0,00	0	24,00	1	29,00	2	34,11	9
Otraccaa/Cormeton/Cormeton	34,36	22	0,00	0	23,00	2	26,43	7	40,38	13
Otraccaa/Cormetes/Cormeton	24,00	1	0,00	0	24,00	1	0,00	0	0,00	0
Otraccaa/Munometr/Cormeton	26,50	2	0,00	0	0,00	0	26,50	2	0,00	0
Otraccaa/Mumadrid/Cormetes	28,00	24	0,00	0	23,25	4	27,31	13	32,00	7
Otraccaa/Cormeton/Cormetes	28,50	2	0,00	0	0,00	0	27,00	1	30,00	1
Otraccaa/Cormetes/Cormetes	28,47	72	18,67	3	21,85	13	26,88	33	35,78	23
Otraccaa/Munometr/Cormetes	33,00	2	0,00	0	0,00	0	0,00	0	33,00	2
Otraccaa/Mumadrid/Munometr	30,89	19	0,00	0	0,00	0	27,18	11	36,00	8
Otraccaa/Cormeton/Munometr	30,00	1	0,00	0	0,00	0	0,00	0	30,00	1
Otraccaa/Cormetes/Munometr	25,56	9	0,00	0	23,50	4	26,25	4	31,00	1
Otraccaa/Munometr/Munometr	29,48	33	0,00	0	23,00	7	26,54	13	35,92	13
Otraccaa/Otraccaa/Comadrid	28,45	1270	18,25	4	22,98	172	27,04	676	33,07	418
Otraccaa/Otraccaa/Mumadrid	28,81	845	18,50	2	23,00	95	27,12	441	33,11	307
Otraccaa/Otraccaa/Cormeton	28,75	65	18,00	1	22,67	3	27,21	33	31,61	28
Otraccaa/Otraccaa/Cormetes	27,24	258	18,00	1	23,00	56	26,80	151	33,50	50
Otraccaa/Otraccaa/Munometr	28,28	102	0,00	0	22,83	18	26,96	51	33,30	33
Comadrid/Comadrid/Otraccaa	28,28	460	18,60	5	22,77	75	27,09	235	33,38	145
Mumadrid/Mumadrid/Otraccaa	29,17	285	19,00	1	23,07	28	27,17	150	33,71	106
Mumadrid/Cormeton/Otraccaa	29,00	10	0,00	0	24,00	1	28,00	4	30,80	5
Mumadrid/Cormetes/Otraccaa	28,29	14	0,00	0	24,00	1	27,25	8	30,80	5
Mumadrid/Munometr/Otraccaa	31,00	9	0,00	0	0,00	0	28,25	4	33,20	5
Cormeton/Mumadrid/Otraccaa	26,00	4	0,00	0	21,00	1	26,50	2	30,00	1
Cormeton/Cormeton/Otraccaa	30,00	3	0,00	0	0,00	0	26,00	1	32,00	2

MATRIMONIOS CLASIFICADOS POR GRUPOS DE EDAD DE LOS CONTRAYENTES Y EDADES MEDIAS SEGUN LA RELACION ENTRE LOS LUGARES DE RESIDENCIA ANTERIOR DEL ESPOSO, DE LA ESPOSA Y DEL MATRIMONIO (CONCL.)

	TOTAL		MENOS DE 20 AÑOS		20 A 24 AÑOS		25 A 29 AÑOS		30 Y MAS AÑOS	
	Edad Media	Matrimonio	Edad Media	Matrimonio	Edad Media	Matrimonio	Edad Media	Matrimonio	Edad Media	Matrimonio

RESIDENCIA

ESPOSO/ESPOSA/MATRIMONIO

A) ESPOSO

Cormeton/Munometr/Otraccaa	22,00	1	0,00	0	22,00	1	0,00	0	0,00	0
Cormetes/Mumadrid/Otraccaa	27,76	17	0,00	0	22,67	6	27,25	4	32,43	7
Cormetes/Cormetes/Otraccaa	25,67	81	18,50	2	22,72	29	26,70	44	34,67	6
Cormetes/Munometr/Otraccaa	28,00	1	0,00	0	0,00	0	28,00	1	0,00	0
Munometr/Mumadrid/Otraccaa	31,00	2	0,00	0	0,00	0	28,00	1	34,00	1
Munometr/Cormetes/Otraccaa	28,50	2	0,00	0	0,00	0	25,00	1	32,00	1
Munometr/Munometr/Otraccaa	26,26	31	18,50	2	22,00	8	26,87	15	33,00	6
Comadrid/Otraccaa/Otraccaa	29,89	521	18,60	5	22,57	76	27,32	222	35,31	218
Mumadrid/Otraccaa/Otraccaa	30,30	382	18,33	3	22,64	44	27,51	160	34,99	175
Cormeton/Otraccaa/Otraccaa	32,50	24	0,00	0	22,00	5	28,00	7	39,50	12
Cormetes/Otraccaa/Otraccaa	25,91	79	19,00	2	22,50	24	26,55	42	32,18	11
Munometr/Otraccaa/Otraccaa	32,44	36	0,00	0	23,00	3	27,15	13	37,30	20
Otraccaa/Comadrid/Otraccaa	30,26	1070	18,71	7	22,83	133	27,05	485	36,17	445
Otraccaa/Mumadrid/Otraccaa	30,63	758	18,50	4	22,99	73	27,11	338	35,88	343
Otraccaa/Cormeton/Otraccaa	30,28	53	0,00	0	22,33	3	27,36	28	35,09	22
Otraccaa/Cormetes/Otraccaa	29,39	201	19,00	2	22,57	44	26,80	94	38,66	61
Otraccaa/Munometr/Otraccaa	28,43	58	19,00	1	22,92	13	26,96	25	34,63	19
Otraccaa/Otraccaa/Otraccaa	32,66	225	19,00	1	23,00	18	27,38	77	37,27	129





 6.3. DEFUNCIONES 





6.3.1. DEFUNCIONES DEL PERIODO 1982-1993:  
PRINCIPALES RESULTADOS COMPARATIVOS







## DEFUNCIONES DE RESIDENTES EN LA COMUNIDAD DE MADRID, CLASIFICADAS POR AÑO DE DEFUNCION, SEGUN MUNICIPIOS, ESTRATO DE POBLACION Y AMBITO GEOGRAFICO DE RESIDENCIA

	1982	1983	1984	1985	1986	1987	1988	1989	1990	1991	1992	1993
TOTAL RESIDENTES EN LA C.M.	28532	30337	30108	31598	30544	31482	32768	33176	34903	35849	34905	35666
MUNICIPIOS												
Acebeda (La)	2	0	4	2	2	1	0	2	0	1	3	0
Ajalvir	5	6	9	5	5	10	9	10	7	10	6	8
Alameda del Valle	2	3	3	8	0	0	1	2	2	1	2	1
Alamo (El)	7	17	10	18	14	23	36	27	44	76	70	79
Alcalá de Henares	493	473	533	541	574	625	742	738	731	788	811	724
Alcobendas	155	146	162	168	215	237	245	277	304	310	298	309
Alcorcón	257	346	392	414	431	499	522	567	586	600	648	654
Aldea del Fresno	7	13	4	8	16	13	28	26	33	47	25	37
Algete	24	32	28	20	21	25	33	32	32	49	34	38
Alpedrete	18	22	21	10	21	11	26	20	14	21	17	27
Ambite	5	5	5	7	9	4	9	3	1	4	2	3
Anchuelo	3	7	2	4	4	0	1	4	5	4	2	3
Aranjuez	201	297	243	271	250	311	323	297	308	326	319	328
Arganda del Rey	108	112	152	134	156	143	180	164	168	196	186	177
Arroyomolinos	2	3	4	6	4	2	2	2	3	4	6	5
Atazar (El)	1	0	1	6	1	1	1	2	0	0	1	1
Batres	1	4	3	4	0	1	5	0	0	2	5	7
Becerril de la Sierra	9	8	13	10	9	17	15	14	22	27	25	18
Belmonte de Tajo	9	13	14	17	9	11	15	12	9	15	12	9
Berruoco (El)	3	2	1	5	2	1	4	5	2	1	1	2
Berzosa del Lozoya	0	1	2	4	0	0	0	2	1	0	0	0
Boadilla del Monte	23	24	37	31	40	39	58	58	66	104	93	62
Boalo (El)	7	6	2	5	7	12	8	8	9	9	11	9
Braojos	1	2	1	5	0	1	0	1	1	1	0	2
Brea de Tajo	7	8	2	6	9	7	9	6	7	10	5	4
Brunete	9	10	5	9	19	15	9	4	20	17	55	39
Buitrago del Lozoya	12	8	4	7	9	8	7	17	13	12	17	18
Bustarviejo	11	14	15	30	12	9	13	15	12	15	8	16
Cabanillas de la Sierra	3	2	4	2	5	3	2	6	4	3	6	2
Cabrera (La)	3	5	3	11	9	15	12	9	8	4	8	10
Cadalso de los Vidrios	22	18	13	13	16	29	25	31	37	29	29	30
Camarma de Esteruelas	9	2	3	9	6	2	9	4	15	9	12	14
Campo Real	25	16	15	22	23	14	20	22	18	16	11	15
Canencia	4	9	4	12	7	5	5	5	8	7	4	4
Carabaña	5	17	16	7	8	15	9	17	15	12	13	20
Casarrubuelos	3	4	4	10	4	2	6	2	4	4	4	9
Cenicientos	16	17	21	27	23	22	27	27	24	19	23	24
Cercedilla	68	35	22	38	24	33	37	42	48	45	45	55
Cervera de Buitrago	4	1	0	3	0	0	0	1	2	1	3	1
Ciempozuelos	103	107	122	129	145	125	144	126	147	133	146	156
Cobeña	3	4	5	4	3	1	3	4	10	9	3	2
Colmenar de Oreja	66	58	61	64	53	48	69	47	61	67	60	56
Colmenar del Arroyo	3	7	4	3	5	3	3	6	1	3	20	37
Colmenar Viejo	146	150	193	203	248	260	246	283	279	232	224	212
Colmenarejo	12	6	7	5	11	9	8	7	14	13	10	20
Collado Villalba	55	83	65	77	72	84	115	116	120	114	129	137
Collado Mediano	2	8	12	11	3	3	13	12	18	18	8	21
Corpa	2	8	4	5	2	3	3	4	0	2	6	2
Coslada	125	128	123	160	169	189	197	208	248	242	217	232
Cubas	12	8	7	16	14	15	12	10	17	9	15	19
Chapinería	10	2	4	5	8	10	5	3	5	8	7	7
Chinchón	40	64	57	39	59	43	62	70	71	64	55	61
Daganzo de Arriba	7	5	4	5	7	4	5	9	8	8	9	15
Escorial (El)	52	77	32	42	46	50	35	44	31	46	54	56
Estremera	14	15	14	17	11	12	13	9	12	13	16	9
Fresnedillas	5	6	2	4	5	1	2	5	3	7	3	4
Fresno de Torote	0	0	0	2	0	1	1	0	3	0	0	0
Fuenlabrada	124	177	173	210	240	260	277	283	305	352	331	353
Fuente el Saz de Jarama	13	9	10	11	6	9	17	14	10	21	19	22
Fuentidueña de Tajo	7	11	5	17	11	10	10	8	18	8	15	21
Galapagar	32	44	33	50	44	44	49	52	69	69	67	77
Garganta de los Montes	3	3	4	2	7	2	5	3	4	3	4	5
Gargantilla del Lozoya	4	1	1	7	2	0	0	4	3	1	3	2
Gascones	1	3	4	4	1	3	1	2	1	0	0	2
Getafe	336	318	401	436	486	523	529	561	515	593	647	666

## DEFUNCIONES DE RESIDENTES EN LA COMUNIDAD DE MADRID, CLASIFICADAS POR AÑO DE DEFUNCION, SEGUN MUNICIPIOS, ESTRATO DE POBLACION Y AMBITO GEOGRAFICO DE RESIDENCIA (CONT.)

	1982	1983	1984	1985	1986	1987	1988	1989	1990	1991	1992	1993
MUNICIPIOS (CONT.)												
Griñón	25	6	15	17	21	18	10	17	23	18	31	33
Guadalix de la Sierra	7	17	14	13	19	10	16	11	11	12	17	14
Guadarrama	39	36	35	40	30	43	34	36	45	51	46	74
Hiruela (La)	2	2	2	5	2	0	1	0	2	1	0	0
Horcajo de la Sierra	7	4	1	3	1	1	1	0	3	1	3	3
Horcajuelo de la Sierra	4	0	4	5	0	2	2	0	0	2	1	2
Hoyo de Manzanares	10	11	16	11	11	8	14	16	11	18	30	30
Humanes de Madrid	4	16	13	22	16	24	22	26	28	30	28	33
Leganés	365	394	405	493	483	565	581	551	619	649	632	673
Loeches	12	25	11	10	16	8	20	15	19	19	13	17
Lozoya	10	8	6	9	5	2	2	3	2	5	0	3
Lozoyuela-Navas-Sieteiglesias	4	0	3	8	9	6	5	10	9	10	2	8
Madarcos	6	9	3	9	4	0	0	1	0	0	1	0
Madrid	23192	24580	24002	24821	23399	23733	24420	24613	25724	26227	25116	25622
Centro	-	-	-	-	-	2043	2024	2085	2015	2017	1886	1910
Arganzuela	-	-	-	-	-	1113	1141	1160	1137	1208	1123	1185
Retiro	-	-	-	-	-	1160	1031	1104	1130	1138	1109	1090
Salamanca	-	-	-	-	-	1828	1855	1746	1993	1871	1774	1758
Chamartín	-	-	-	-	-	1169	1156	1185	1301	1306	1215	1221
Tetuán	-	-	-	-	-	1426	1460	1475	1540	1606	1474	1488
Chamberí	-	-	-	-	-	1792	1794	1876	1942	1944	1804	1900
Fuencarral-El Pardo	-	-	-	-	-	999	1123	1107	1229	1356	1242	1207
Moncloa-Aravaca	-	-	-	-	-	892	897	940	956	1005	1012	975
Latina	-	-	-	-	-	1625	1754	1831	1859	1916	1876	1899
Carabanchel	-	-	-	-	-	1803	1880	1840	1985	1947	1936	2000
Usera	-	-	-	-	-	933	966	1021	1004	1046	1063	991
Puente de Vallecas	-	-	-	-	-	1704	1809	1815	1830	1930	1948	1919
Moratalaz	-	-	-	-	-	612	663	621	665	736	674	747
Ciudad Lineal	-	-	-	-	-	1635	1639	1643	1700	1709	1706	1761
Hortaleza	-	-	-	-	-	757	791	860	855	899	802	957
Villaverde	-	-	-	-	-	675	767	686	793	828	780	885
Villa de Vallecas	-	-	-	-	-	280	327	296	263	347	343	343
Vicálvaro	-	-	-	-	-	187	215	213	246	226	219	234
San Blas	-	-	-	-	-	955	963	952	1111	1029	967	991
Barajas	-	-	-	-	-	145	165	157	170	163	163	161
Majadahonda	110	108	117	138	127	128	156	131	152	175	155	157
Manzanares el Real	9	14	16	11	12	12	7	11	11	24	20	16
Meco	8	7	5	8	4	10	6	14	16	9	14	21
Mejorada del Campo	35	174	37	40	45	48	66	60	49	46	66	51
Miraflores de la Sierra	24	14	12	22	18	46	53	49	45	37	32	33
Molar (El)	19	18	5	23	28	24	28	32	14	21	9	23
Molinos (Los)	33	22	27	35	13	18	37	22	30	26	21	30
Montejo de la Sierra	1	8	2	4	2	2	4	1	3	6	6	1
Moraleja de Enmedio	14	4	4	9	3	12	13	8	18	16	14	20
Moralzarzal	4	12	12	11	12	19	13	17	19	15	16	16
Morata de Tajuña	55	49	45	44	54	48	58	73	84	86	110	106
Móstoles	306	289	383	434	438	465	491	524	631	678	666	700
Navacerrada	10	8	8	3	11	9	6	1	9	8	8	10
Navalafuente	1	1	5	0	7	3	2	2	2	6	4	6
Navalagamella	0	8	6	0	5	7	1	4	3	7	3	6
Navalcarnero	57	66	57	77	53	77	77	93	110	118	121	138
Navarredonda	1	2	0	3	3	4	3	3	2	3	2	3
Navas del Rey	8	11	6	6	10	7	7	4	13	8	9	9
Nuevo Baztán	7	0	4	4	4	6	4	2	5	4	3	13
Olmeda de las Fuentes	3	2	0	0	1	1	1	2	3	1	0	0
Orusco	11	9	4	9	4	11	8	5	10	9	4	4
Paracuellos de Jarama	12	7	18	15	15	14	22	17	17	34	27	16
Paría	83	114	114	149	162	183	200	207	235	233	255	205
Patones	1	5	3	2	5	4	7	3	3	2	0	3
Pedrezuela	8	9	6	4	11	1	7	4	7	10	5	4
Pelayos de la Presa	2	6	3	3	4	8	5	9	8	2	37	4
Perales de Tajuña	26	19	12	16	19	14	23	19	23	18	17	9
Pezuela de las Torres	7	2	3	1	1	1	2	5	2	7	2	4
Pinilla del Valle	0	2	1	2	0	1	0	1	1	2	2	3
Pinto	6	19	32	67	71	85	82	105	97	106	109	111
Piñuecar	3	3	3	3	0	1	3	3	4	1	7	4
Pozuelo de Alarcón	196	204	303	290	290	312	287	350	395	373	375	408

## DEFUNCIONES DE RESIDENTES EN LA COMUNIDAD DE MADRID, CLASIFICADAS POR AÑO DE DEFUNCION, SEGUN MUNICIPIOS, ESTRATO DE POBLACION Y AMBITO GEOGRAFICO DE RESIDENCIA (CONT.)

	1982	1983	1984	1985	1986	1987	1988	1989	1990	1991	1992	1993
MUNICIPIOS (CONCL.)												
Pozuelo del Rey	5	6	2	3	0	5	4	3	1	1	0	1
Prádena del Rincón	0	0	1	0	2	0	3	0	3	3	2	0
Puebla de la Sierra	0	1	3	0	1	3	2	1	0	1	0	1
Puentes Viejas	4	2	1	1	1	0	0	1	4	0	2	3
Quijorna	2	4	5	8	4	2	5	6	2	3	6	5
Rascafría	2	2	2	2	6	11	22	11	17	12	11	12
Redueña	0	0	1	1	0	2	1	1	1	0	2	0
Ribatejada	0	0	0	0	5	1	2	3	3	1	1	4
Rivas-Vaciamadrid	5	0	6	7	13	15	13	20	26	37	37	39
Robledillo de la Jara	0	0	1	0	0	1	0	0	0	0	0	1
Robledo de Chavela	8	20	9	11	7	18	20	18	17	14	26	25
Robregordo	3	4	1	3	0	1	0	1	0	1	0	1
Rozas de Madrid (Las)	46	60	60	35	117	115	175	237	210	233	240	267
Rozas de Puerto Real	3	1	8	2	5	4	2	12	6	4	7	3
San Agustín de Guadalix	2	4	7	10	11	8	9	4	16	9	5	16
San Fernando de Henares	56	51	64	56	70	86	105	77	94	89	90	83
San Lorenzo del Escorial	90	54	72	78	91	82	76	99	89	90	81	68
San Martín de la Vega	26	25	38	28	40	36	33	41	52	38	34	49
San Martín de Valdeiglesias	52	37	50	37	52	73	67	52	65	87	68	71
San Sebastián de los Reyes	113	121	176	153	160	211	203	217	225	213	259	232
Santa María de la Alameda	5	2	4	10	6	5	7	6	8	6	7	7
Santorcaz	8	4	5	3	4	3	6	3	5	2	8	5
Santos de la Humosa (Los)	4	7	12	6	5	8	5	12	6	9	7	7
Serna del Monte (La)	1	0	3	0	0	0	1	0	0	1	2	1
Serranillos del Valle	3	3	4	5	3	3	1	4	4	0	5	5
Sevilla la Nueva	5	11	2	2	0	5	9	8	18	7	2	17
Somosierra	0	0	1	2	1	1	0	1	1	3	5	2
Soto del Real	9	4	8	8	8	9	14	13	21	19	13	20
Talamanca de Jarama	7	5	9	6	8	9	4	4	7	7	10	6
Tielmes	14	20	14	20	13	16	24	18	23	23	12	19
Titulcia	8	8	11	5	3	9	4	12	7	11	4	18
Torrejón de Ardoz	224	173	199	239	256	299	282	286	330	337	338	313
Torrejón de la Calzada	4	1	1	3	5	4	5	3	3	10	5	9
Torrejón de Velasco	6	6	6	11	15	11	11	6	5	8	16	16
Torretaguna	24	22	29	26	42	31	30	31	17	4	34	29
Torrelodones	19	24	14	30	30	18	25	39	25	36	35	33
Torremocha de Jarama	0	2	3	0	3	1	0	2	4	2	2	5
Torres de la Alameda	13	10	14	14	11	23	16	14	12	13	16	21
Tres Cantos	-	-	-	-	-	-	-	-	-	32	62	87
Valdaracete	6	6	6	14	13	7	8	10	6	3	11	10
Valdeavero	7	3	3	6	10	5	4	5	4	5	7	8
Valdelaguna	6	9	7	4	8	9	6	8	4	10	1	7
Valdemanco	0	0	3	5	5	5	5	5	7	11	1	8
Valdemaqueada	9	5	5	4	4	1	4	3	3	6	1	3
Valdemorillo	16	13	21	18	11	14	24	22	22	19	15	24
Valdemoro	50	55	55	49	69	86	84	66	56	64	82	101
Valdeolmos	5	2	3	2	3	6	5	8	5	9	3	4
Valdepiélagos	1	4	5	2	4	2	5	2	3	3	0	2
Valdetorres de Jarama	8	5	9	10	12	9	8	9	8	8	11	6
Valdilecha	18	15	17	15	17	18	19	18	20	20	22	16
Valverde de Alcalá	2	2	4	3	1	4	1	1	3	1	2	2
Velilla de San Antonio	6	9	10	11	12	19	14	9	14	11	17	11
Vellón (El)	2	10	12	14	8	8	5	6	12	8	4	7
Venturada	1	3	1	2	1	5	2	2	0	1	2	3
Villa del Prado	6	7	28	41	28	22	30	21	35	16	21	33
Villaconejos	21	17	17	22	18	15	21	20	20	22	33	37
Villabilla	8	2	6	9	10	11	9	5	7	10	6	12
Villamanrique de Tajo	8	7	5	11	6	3	5	3	4	7	6	11
Villamanta	4	12	7	9	4	12	10	12	13	13	25	23
Villamantilla	4	1	6	2	3	2	4	2	8	7	7	3
Villanueva de la Cañada	8	13	13	8	27	12	16	19	29	22	28	32
Villanueva de Perales	4	4	1	5	3	2	3	4	0	2	2	3
Villanueva del Pardillo	3	11	9	8	11	7	5	9	11	15	11	4
Villar del Olmo	6	6	10	11	5	4	6	3	2	8	3	6
Villarejo de Salvanés	36	37	46	50	27	41	45	41	39	40	45	36
Villaviciosa de Odón	44	41	40	86	143	136	139	130	158	169	148	135
Villavieja del Lozoya	0	0	2	5	2	1	3	1	2	1	0	0
Zarzalejo	4	10	4	11	11	8	8	15	8	4	10	14



## 1 [3101]

## DEFUNCIONES DE RESIDENTES EN LA COMUNIDAD DE MADRID, CLASIFICADAS POR AÑO DE DEFUNCION, SEGUN MUNICIPIOS, ESTRATO DE POBLACION Y AMBITO GEOGRAFICO DE RESIDENCIA (CONCL.)

	1982	1983	1984	1985	1986	1987	1988	1989	1990	1991	1992	1993
AMBITOS GEOGRAFICOS												
Area Metropolitana	26478	28140	28007	29222	28261	29080	30082	30541	32070	32917	31955	32397
Madrid	23192	24580	24002	24821	23399	23733	24420	24613	25724	26227	25116	25622
Almendra Central	-	-	-	-	-	10531	10461	10631	11058	11090	10385	10552
Periferia Noroeste	-	-	-	-	-	4428	4615	4707	4910	5132	4925	5061
Periferia Este	-	-	-	-	-	2034	2168	2082	2285	2338	2203	2315
Periferia Sur	-	-	-	-	-	6740	7176	7193	7471	7667	7603	7694
Corona Metropolitana	3286	3560	4005	4401	4862	5347	5662	5928	6346	6690	6839	6775
Norte	414	417	531	524	623	708	694	777	808	787	843	840
Sur	1477	1657	1900	2203	2311	2580	2682	2798	2988	3211	3288	3362
Este	956	1015	990	1069	1154	1295	1441	1415	1509	1584	1603	1469
Oeste	439	471	584	605	774	764	845	938	1041	1108	1105	1104
Municipios no metropolitanos	2054	2197	2101	2376	2283	2402	2686	2635	2833	2932	2950	3269



DEFUNCIONES INSCRITAS EN LA COMUNIDAD DE MADRID E INSCRITAS FUERA DE RESIDENTES, CLASIFICADAS POR AÑO DE DEFUNCION SEGUN MUNICIPIOS Y AMBITOS GEOGRAFICOS DE INSCRIPCION MUNICIPIOS, ESTRATO DE POBLACION Y AMBITO GEOGRAFICO DE RESIDENCIA

	1982	1983	1984	1985	1986	1987	1988	1989	1990	1991	1992	1993
TOTAL DEFUNC. INSCRITAS EN LA CM	28051	29837	29851	31547	30735	31965	33336	33729	35509	36605	35673	36459
MUNICIPIOS												
Acebeda (La)	2	0	3	0	2	0	0	1	0	1	1	0
Ajalvir	4	4	9	2	6	7	10	9	7	6	4	2
Alameda del Valle	0	2	3	3	0	0	1	2	2	0	0	0
Alamo (El)	6	16	8	23	16	31	43	28	45	70	60	65
Arcalá de Henares	350	323	372	337	312	300	534	704	760	836	954	863
Alcobendas	100	83	99	87	98	104	94	104	127	126	113	118
Alcorcón	172	174	248	282	257	278	294	340	338	343	352	376
Aldea del Fresno	5	14	3	5	18	15	26	21	29	40	20	32
Algete	13	22	17	15	17	11	18	13	23	23	21	18
Alpedrete	16	20	23	5	10	11	15	17	12	17	12	16
Ambite	5	7	3	4	8	4	7	2	0	2	3	3
Anchuelo	3	6	2	4	3	0	0	2	3	2	1	2
Aranjuez	171	247	200	212	174	216	231	194	195	219	217	234
Arganda del Rey	72	81	107	95	99	86	113	101	94	116	101	104
Arroyomolinos	1	1	0	2	2	2	2	2	2	3	7	7
Atazar (El)	0	0	0	0	1	0	1	1	0	0	1	1
Batres	0	3	4	3	1	2	7	0	1	1	3	3
Becerril de la Sierra	8	7	7	9	6	16	10	13	22	27	20	13
Belmonte de Tajo	8	11	11	6	7	10	14	9	9	14	7	4
Berruoco (El)	2	2	1	5	2	1	3	2	3	3	1	1
Berzosa del Lozoya	0	0	0	1	0	0	0	1	0	0	0	0
Boadilla del Monte	21	21	32	19	22	34	33	27	46	79	59	34
Boalo (El)	10	10	4	4	10	5	11	9	7	9	10	4
Braojos	0	1	0	1	0	0	0	1	0	1	0	0
Brea de Tajo	7	6	2	5	6	6	7	7	8	8	4	4
Brunete	7	14	6	8	18	13	18	9	23	23	112	72
Buitrago del Lozoya	10	10	4	3	16	11	10	17	15	11	12	10
Bustarviejo	10	10	10	10	9	7	12	14	7	12	4	13
Cabanillas de la Sierra	2	4	3	1	2	0	1	7	5	4	4	11
Cabrera (La)	3	5	7	11	7	19	13	12	11	10	8	21
Cadalso de los Vidrios	23	20	14	11	12	22	20	24	27	21	24	26
Camarma de Esteruelas	7	2	10	7	4	2	5	1	6	6	5	12
Campo Real	24	13	12	19	24	12	11	13	14	15	8	15
Canencia	3	7	4	5	7	4	6	4	4	4	3	3
Carabaña	4	18	14	7	7	15	8	11	10	8	8	17
Casarrubuelos	4	3	4	3	3	2	3	2	4	4	2	5
Cenicientos	14	15	21	21	18	20	23	20	20	11	8	18
Cercedilla	122	199	166	185	165	137	240	216	293	373	452	512
Cervera de Buitrago	1	2	0	1	0	0	0	1	2	1	1	1
Ciempozuelos	89	93	107	125	118	101	115	96	114	101	116	118
Cobeña	2	2	6	1	1	1		1	4	3	4	3
Colmenar de Oreja	62	55	60	55	45	40	58	41	54	56	50	48
Colmenar del Arroyo	3	7	2	4	3	3	1	7	3	2	23	32
Colmenar Viejo	128	125	160	176	196	197	174	189	184	163	165	137
Colmenarejo	9	7	4	5	8	7	7	6	8	11	6	15
Collado Villalba	55	68	61	74	88	92	98	91	93	114	107	107
Collado Mediano	1	8	9	6	2	0	8	10	13	13	8	11
Corpa	1	6	2	1	1	1	4	3	1	2	4	2
Coslada	84	74	76	76	89	99	108	99	115	93	107	102
Cubas	12	9	8	13	9	12	10	9	13	8	9	16
Chapinería	9	2	4	4	9	9	6	3	6	6	5	5
Chinchón	38	61	55	35	54	38	42	53	58	51	43	56
Daganzo de Arriba	9	4	2	0	6	1	3	5	6	6	4	8
Escorial (El)	40	104	26	24	32	26	26	34	35	31	35	27
Estremera	15	14	14	16	11	11	12	9	11	9	12	7
Fresnedillas	4	4	2	2	5	1	3	2	3	5	2	4
Fresno de Torote	0	0	0	0	0	0	1	0	1	0	0	0
Fuenlabrada	75	124	92	102	125	153	118	98	123	130	129	137
Fuente el Saz de Jarama	14	7	7	6	4	4	20	18	15	27	19	14
Fuentidueña de Tajo	7	16	9	16	11	12	10	9	18	9	9	15
Galapagar	36	40	32	58	47	37	54	50	71	106	98	112
Garganta de los Montes	3	3	3	2	6	3	4	2	5	4	4	6

## DEFUNCIONES INSCRITAS EN LA COMUNIDAD DE MADRID E INSCRITAS FUERA DE RESIDENTES, CLASIFICADAS POR AÑO DE DEFUNCION SEGUN MUNICIPIOS Y AMBITOS GEOGRAFICOS DE INSCRIPCION MUNICIPIOS, ESTRATO DE POBLACION Y AMBITO GEOGRAFICO DE RESIDENCIA (CONT.)

	1982	1983	1984	1985	1986	1987	1988	1989	1990	1991	1992	1993
MUNICIPIOS (CONT.)												
Gargantilla del Lozoya	3	1	1	6	1	0	1	4	4	0	2	2
Gascones	0	2	0	1	1	2	1	2	1	0	0	0
Getafe	231	210	239	242	220	232	215	228	205	443	834	905
Griñón	25	9	16	17	19	21	13	15	19	13	26	30
Guadalix de la Sierra	7	11	10	6	9	7	9	10	10	11	10	11
Guadarrama	51	46	71	99	94	137	104	137	146	171	206	198
Hiruela (La)	2	0	2	0	0	0	0	0	1	0	0	0
Horcajo de la Sierra	5	43	3	2	0	1	2	0	2	0	3	2
Horcajuelo de la Sierra	3	0	0	0	0	0	1	0	0	1	0	1
Hoyo de Manzanares	10	15	15	10	11	10	10	11	14	12	16	19
Humanes de Madrid	7	14	9	24	12	12	13	13	15	17	13	10
Leganés	242	245	283	299	298	309	652	685	828	885	854	877
Loeches	7	19	5	7	11	5	13	13	13	16	11	6
Lozoya	9	5	4	11	5	1	1	3	2	6	0	3
Lozoyuela-Navas-Sieteiglesias	6	0	3	9	10	4	8	7	8	13	4	10
Madarcos	2	7	2	3	1	0	0	0	0	0	1	0
Madrid	23644	25047	24851	26306	25363	26355	26894	26979	27994	28354	26795	27453
Majadahonda	87	90	87	112	100	84	92	86	98	116	97	93
Manzanares el Real	10	11	15	7	6	10	9	15	8	19	16	13
Meco	6	6	4	4	9	7	4	9	8	4	3	9
Mejorada del Campo	32	183	36	23	34	31	33	19	25	25	41	29
Miraflores de la Sierra	25	13	15	15	19	47	51	43	35	35	46	55
Molar (El)	20	24	5	18	23	16	21	18	10	21	0	26
Molinos (Los)	79	110	114	107	77	89	116	125	93	94	84	99
Montejo de la Sierra	1	8	2	4	1	1	3	1	2	5	4	0
Moraleja de Enmedio	12	9	3	2	4	18	12	12	23	17	15	25
Moralzarzal	9	12	12	12	13	18	11	14	18	18	15	21
Morata de Tajuña	50	46	36	34	52	41	52	59	74	73	95	91
Móstoles	188	183	337	413	422	485	530	574	773	853	870	854
Navacerrada	12	6	8	1	11	12	3	3	15	4	8	7
Navalafuente	2	1	4	0	5	1	0	1	0	4	2	4
Navalagamella	0	8	6	0	4	7	0	4	0	0	0	8
Navalcarnero	56	59	41	62	38	57	48	68	88	94	96	103
Navarredonda	1	0	0	3	1	3	3	2	1	1	1	1
Navas del Rey	9	12	8	8	11	11	6	2	11	6	13	11
Nuevo Baztán	7	0	4	3	2	6	3	3	4	2	4	8
Olmeda de las Fuentes	3	2	0	0	0	0	0	2	2	2	0	0
Orusco	13	8	6	8	4	11	6	4	6	6	3	3
Paracuellos de Jarama	14	4	13	12	9	12	14	10	8	22	20	6
Parla	41	71	67	81	74	86	98	90	113	114	114	76
Patones	1	4	3	2	5	3	6	3	4	1	0	2
Pedrezuela	7	5	6	4	10	2	5	8	6	8	4	4
Pelayos de la Presa	1	6	1	3	5	6	0	0	0	0	35	0
Perales de Tajuña	25	19	15	17	20	14	20	17	18	18	13	7
Pezuela de las Torres	7	1	3	1	0	1	2	2	3	5	0	4
Pinilla del Valle	0	4	2	1	0	2	1	1	1	3	3	2
Pinto	0	0	13	45	44	47	42	53	56	59	69	52
Piñuecar	2	3	3	2	0	2	1	4	4	2	6	2
Pozuelo de Alarcón	179	170	260	241	215	218	214	251	277	255	256	286
Pozuelo del Rey	5	7	2	4	1	4	3	1	2	3	0	0
Prádena del Rincón	0	0	1	0	2	0	3	0	2	3	1	1
Puebla de la Sierra	1	1	3	0	1	2	2	1	0	1	0	1
Puentes Viejas	4	2	2	0	0	0	0	0	2	0	0	1
Quijorna	2	3	3	7	1	1	5	3	1	1	4	4
Rascafría	0	0	0	0	9	11	22	8	13	10	11	8
Redueña	0	0	1	1	0	1	1	1	0	0	1	0
Ribatejada	1	0	0	0	4	0	1	1	2	1	0	2
Rivas-Vaciamadrid	9	2	8	6	7	5	12	14	11	15	18	27
Robledillo de la Jara	0	0	1	0	0	0	0	0	0	0	0	0
Robledo de Chavela	7	21	10	10	6	14	15	22	13	22	26	37
Robregordo	3	4	1	3	0	0	0	1	0	1	0	1
Rozas de Madrid (Las)	36	52	28	0	83	66	129	188	156	176	186	180
Rozas de Puerto Real	5	1	9	0	8	5	4	11	6	1	3	2
San Agustín de Guadalix	2	4	9	10	12	6	1	0	11	4	0	9
San Fernando de Henares	35	32	42	33	38	42	39	44	36	48	44	37

DEFUNCIONES INSCRITAS EN LA COMUNIDAD DE MADRID E INSCRITAS FUERA DE RESIDENTES, CLASIFICADAS POR AÑO DE DEFUNCION SEGUN MUNICIPIOS Y AMBITOS GEOGRAFICOS DE INSCRIPCION MUNICIPIOS, ESTRATO DE POBLACION Y AMBITO GEOGRAFICO DE RESIDENCIA (CONT.)

	1982	1983	1984	1985	1986	1987	1988	1989	1990	1991	1992	1993
MUNICIPIOS (CONCL.)												
San Lorenzo del Escorial	129	65	103	124	133	175	139	179	161	174	167	158
San Martín de la Vega	23	20	29	26	29	31	21	27	34	29	23	32
San Martín de Valdeiglesias	51	38	48	34	44	54	51	40	46	71	54	47
San Sebastián de los Reyes	82	74	117	103	93	102	107	116	114	93	129	90
Santa María de la Alameda	5	2	7	8	4	4	3	3	5	2	6	5
Santorcaz	7	6	7	3	3	6	5	2	5	3	5	2
Santos de la Humosa (Los)	4	7	11	4	3	5	5	3	2	3	5	3
Serna del Monte (La)	1	0	4	1	0	1	1	0	1	1	1	0
Serranillos del Valle	3	3	5	4	3	5	0	5	2	1	3	3
Sevilla la Nueva	5	10	2	2	0	5	10	6	19	2	0	15
Somosierra	0	0	0	0	0	0	0	0	1	2	4	0
Soto del Real	7	3	8	4	8	7	10	8	9	14	10	13
Talamanca de Jarama	6	7	9	5	9	7	3	6	2	4	9	4
Tielmes	14	17	12	17	8	14	19	12	17	18	11	8
Titulcia	7	5	9	5	4	9	4	10	5	10	2	14
Torrejón de Ardoz	187	115	131	130	138	146	128	127	158	154	126	114
Torrejón de la Calzada	4	1	1	3	5	2	4	0	3	10	5	5
Torrejón de Velasco	6	5	6	10	11	7	7	6	6	6	8	7
Torrelaguna	20	20	26	26	35	27	25	22	9	0	25	21
Torrelodones	17	25	26	33	40	33	32	29	25	35	34	13
Torremocha de Jarama	0	2	3	1	4	3	0	3	1	1	3	5
Torres de la Alameda	13	10	14	15	7	17	12	6	7	12	13	12
Tres Cantos	0	0	0	0	0	0	0	0	0	0	0	50
Valdaracete	6	6	6	12	12	5	6	9	6	6	5	7
Valdeavero	7	4	4	6	11	6	5	5	5	3	7	6
Valdelaguna	5	8	6	3	8	8	5	5	1	8	1	6
Valdemanco	0	0	0	4	5	5	10	4	6	9	1	8
Valdemaqueda	9	5	5	1	4	1	4	0	1	4	1	2
Valdemorillo	15	15	22	17	8	16	17	17	13	13	16	16
Valdemoro	47	53	41	30	56	51	59	38	37	48	57	50
Valdeolmos	5	2	1	5	2	6	3	7	7	5	2	3
Valdepiélagos	1	4	3	2	3	1	5	0	3	3	0	1
Valdetorres de Jarama	5	3	9	9	11	6	7	8	5	5	8	7
Valdilecha	19	17	18	15	19	19	18	19	16	17	19	9
Valverde de Alcalá	2	4	4	2	1	4	0	0	2	1	1	1
Vellón de San Antonio	5	9	5	8	4	14	11	7	11	7	14	4
Vellón (El)	1	9	10	8	5	7	5	6	8	7	3	6
Venturada	1	3	1	3	1	8	2	3	0	0	3	6
Villa del Prado	21	16	56	77	74	66	47	54	82	67	59	100
Villaconejos	22	15	16	18	18	13	21	17	16	18	26	33
Villalbilla	8	2	6	9	9	11	7	7	2	9	4	9
Villamanrique de Tajo	8	7	3	11	4	2	6	3	2	6	2	9
Villamanta	4	12	6	6	4	9	7	9	12	12	18	14
Villamantilla	3	1	6	1	2	2	3	1	5	5	6	3
Villanueva de la Cañada	7	11	19	6	26	11	10	17	23	14	18	23
Villanueva de Perales	5	4	1	8	2	3	1	2	1	3	1	5
Villanueva del Pardillo	3	11	5	6	5	5	2	7	2	14	11	3
Villar del Olmo	6	8	7	8	4	2	4	2	1	4	2	6
Villarejo de Salvanés	39	34	47	45	32	38	44	34	38	32	41	30
Villaviciosa de Odón	31	33	24	71	127	124	126	124	138	126	115	99
Villavieja del Lozoya	1	0	2	5	1	3	5	1	0	1	0	0
Zarzalejo	5	9	3	10	12	7	4	12	6	0	6	12
AMBITOS GEOGRAFICOS												
Area Metropolitana	25990	27480	27650	29224	28416	29551	30721	31189	32742	33566	32602	33097
Madrid	23644	25047	24851	26306	25363	26355	26894	26979	27994	28354	26795	27453
Corona Metropolitana	2346	2433	2799	2918	3053	3196	3827	4210	4748	5212	5807	5644
Norte	310	282	376	366	387	403	375	409	425	382	407	395
Sur	949	1007	1279	1464	1439	1589	1949	2068	2436	2827	3222	3277
Este	716	742	683	625	631	649	879	1024	1124	1200	1324	1182
Oeste	371	402	461	463	596	555	624	709	763	803	854	790
Municipios no metropolitanos	2061	2357	2201	2323	2315	2413	2615	2540	2767	3039	3071	3362



DEFUNCIONES INSCRITAS EN LA COMUNIDAD DE MADRID E INSCRITAS FUERA DE RESIDENTES, CLASIFICADAS POR AÑO DE DEFUNCION SEGUN MUNICIPIOS Y AMBITOS GEOGRAFICOS DE INSCRIPCION MUNICIPIOS, ESTRATO DE POBLACION Y AMBITO GEOGRAFICO DE RESIDENCIA (CONCL.)

	1982	1983	1984	1985	1986	1987	1988	1989	1990	1991	1992	1993
TOTAL DEFUN. RESI. EN LA C.M.	924	1014	1070	827	1127	1123	1143	1276	1340	1235	1286	1487
INSC. EN OTRAS CC.AA.												
Andalucía	90	96	97	64	116	109	113	129	129	107	129	143
Aragón	19	19	26	11	27	18	35	30	45	41	34	39
Asturias	12	7	16	11	20	18	23	22	18	27	19	28
Baleares	7	7	3	5	11	7	1	6	8	12	7	14
Canarias	5	6	4	2	7	7	11	5	13	10	5	18
Cantabria	5	1	4	0	29	30	19	23	23	31	18	31
Castilla-León	228	257	267	157	262	264	251	278	319	269	298	284
Castilla-La Mancha	274	306	327	193	297	333	329	385	355	324	355	446
Cataluña	24	35	54	46	40	29	32	43	37	36	50	76
Extremadura	59	62	65	48	70	64	82	78	100	59	80	59
Galicia	25	40	27	25	43	39	32	52	47	50	58	52
Murcia	27	23	20	23	37	33	42	41	34	39	45	50
Navarra	10	11	16	16	17	16	18	26	21	19	20	18
Comunidad Valenciana	89	99	92	80	129	128	130	137	159	173	148	189
País Vasco	22	19	19	132	18	26	16	16	19	31	11	28
La Rioja	0	0	0	0	4	2	8	5	13	7	8	11
Ceuta	0	0	2	0	0	0	0	0	0	0	0	0
Melilla	0	0	0	0	0	0	1	0	0	0	1	1
No consta	28	26	31	14	0	0	0	0	0	0	0	0



## 3 [3109]

## DEFUNCIONES DE RESIDENTES E INSCRITOS EN LA COMUNIDAD DE MADRID, CLASIFICADAS POR AÑO DE DEFUNCION, SEGUN SEXO MUNICIPIOS, ESTRATO DE POBLACION Y AMBITO GEOGRAFICO DE RESIDENCIA

	1982	1983	1984	1985	1986	1987	1988	1989	1990	1991	1992	1993
RESIDENTES EN LA COMUNIDAD DE MADRID												
Ambos sexos	28532	30337	30108	31598	30544	31482	32768	33176	34903	35849	34905	35666
Hombres	15032	15974	15847	16518	15960	16608	17309	17607	18481	19048	18705	19121
Mujeres	13500	14363	14261	15080	14584	14874	15459	15569	16422	16801	16200	16545
RESIDENTES E INSCRITOS EN LA C.M.												
Ambos sexos	27608	29323	29038	30771	29417	30359	31625	31900	33563	34614	33799	34179
Hombres	14470	15343	15191	15975	15295	15934	16597	16841	17690	18267	17939	18229
Mujeres	13138	13980	13847	14796	14122	14425	15028	15059	15873	16347	15860	15950
INSCRITOS EN LA COMUNIDAD DE MADRID Y RESIDENTES FUERA												
Ambos sexos	443	514	813	776	1318	1606	1711	1829	1946	1991	2054	2280
Hombres	274	325	484	473	797	933	962	1018	1115	1126	1121	1200
Mujeres	169	189	329	303	521	673	749	811	831	865	933	1080
INSCRITOS FUERA DE LA C.M. Y RESIDENTES EN LA COMUNIDAD DE MADRID												
Ambos sexos	924	1014	1070	827	1127	1123	1143	1276	1340	1235	1286	1487
Hombres	562	631	656	543	665	674	712	766	791	781	766	892
Mujeres	362	383	414	284	462	449	431	510	549	454	520	595
INSCRITOS EN LA COMUNIDAD DE MADRID												
Ambos sexos	28051	29837	29851	31547	30735	31965	33336	33729	35509	36605	35673	36459
Hombres	14744	15668	15675	16448	16092	16867	17559	17859	18805	19393	19060	19429
Mujeres	13307	14169	14176	15099	14643	15098	15777	15870	16704	17212	16613	17030

## 4 [3103]

## TASAS BRUTAS DE MORTALIDAD DE RESIDENTES EN LA COMUNIDAD DE MADRID POR 1.000 HABITANTES Y TASAS DE MORTALIDAD AJUSTADAS POR EDAD DE RESIDENTES POR 1.000 HABITANTES, CLASIFICADAS POR AÑO DE DEFUNCION

	1981	1982	1983	1984	1985	1986	1987	1988	1989	1990	1991	1992	1993													
	TBM	TMAD TBM	TMAD TBM	TMAD TBM	TMAD TBM	TMAD TBM	TMAD TBM	TMAD TBM	TMAD TBM	TMAD TBM	TMAD TBM	TMAD TBM	TMAD													
COMUNIDAD DE MADRID	6.42	7.18	6.04	6.59	6.39	6.81	6.32	6.60	6.62	6.74	6.37	6.30	6.51	6.27	6.73	6.31	6.76	6.19	7.07	6.30	7.22	6.24	7.00	5.88	7.11	5.79

## DEFUNCIONES DE RESIDENTES EN LA COMUNIDAD DE MADRID CLASIFICADAS POR AÑO DE DEFUNCION, SEGUN SEXO Y GRUPOS DE EDAD

	1982	1983	1984	1985	1986	1987	1988	1989	1990	1991	1992	1993
AMBOS SEXOS												
TOTAL	28532	30337	30108	31598	30544	31482	32768	33176	34903	35849	34905	35666
-1 AÑO	766	665	547	442	428	418	366	344	346	314	342	322
1-4	141	167	115	126	99	91	88	90	94	74	68	79
5-9	92	113	104	103	71	68	64	60	70	64	53	52
10-14	100	112	111	113	80	94	80	86	94	67	72	65
15-19	194	228	215	193	216	244	223	222	243	231	207	194
20-24	269	403	325	344	372	407	430	474	487	506	433	345
25-29	248	354	330	304	362	398	496	622	614	666	664	638
30-34	268	324	310	288	321	341	409	497	581	705	702	820
35-39	381	417	395	412	390	425	482	431	465	547	544	578
40-44	438	453	516	539	527	542	540	584	626	597	622	589
45-49	809	867	729	754	706	667	681	705	745	808	841	921
50-54	1232	1349	1240	1296	1206	1194	1184	1081	1044	1056	991	971
55-59	1775	1769	1817	1864	1773	1704	1813	1780	1759	1637	1611	1521
60-64	2112	2284	2383	2403	2297	2361	2450	2295	2405	2441	2467	2245
65-69	2862	2776	2776	2828	2684	2791	2989	3035	3164	3149	3153	3155
70-74	3793	3860	3795	4134	3669	3835	3787	3575	3719	3778	3725	3921
75-79	4373	4539	4612	4667	4639	4802	4844	4785	5107	5058	4877	4830
80-84	4086	4507	4616	4968	4706	4993	5195	5341	5521	6046	5613	5780
85-89	2767	3158	3148	3603	3644	3701	3969	4377	4681	4733	4668	4978
90-94	1345	1527	1552	1635	1804	1818	2011	2120	2309	2488	2424	2759
95 Y MAS	481	465	472	582	550	588	667	672	829	884	828	903
HOMBRES												
TOTAL	15032	15974	15847	16518	15960	16608	17309	17607	18481	19048	18705	19121
-1 AÑO	421	378	301	261	224	248	211	181	189	170	188	185
1-4	79	98	65	75	65	54	47	51	57	40	41	40
5-9	55	71	63	60	38	39	39	35	37	32	30	27
10-14	64	81	67	72	45	61	47	51	50	45	30	50
15-19	129	146	140	134	148	185	156	153	166	168	142	138
20-24	184	289	241	256	287	292	323	361	394	400	328	265
25-29	164	251	248	225	279	318	375	472	475	537	510	469
30-34	178	216	217	194	239	257	299	381	465	549	563	634
35-39	244	274	254	281	272	299	346	308	318	405	402	428
40-44	287	319	343	364	342	359	326	387	427	405	456	407
45-49	540	582	491	505	480	445	465	484	527	564	611	648
50-54	841	927	848	896	848	844	818	761	720	733	689	684
55-59	1241	1198	1245	1269	1247	1159	1279	1267	1208	1170	1123	1067
60-64	1357	1536	1567	1629	1549	1588	1661	1514	1642	1657	1722	1558
65-69	1779	1717	1725	1734	1668	1767	1905	1989	2087	2092	2094	2174
70-74	2190	2207	2246	2372	2137	2218	2233	2072	2191	2208	2249	2451
75-79	2217	2253	2323	2373	2320	2480	2475	2505	2674	2674	2579	2527
80-84	1643	1830	1880	2030	1956	2139	2216	2382	2352	2614	2461	2560
85-89	949	1064	1042	1179	1217	1255	1399	1546	1680	1669	1645	1748
90-94	362	446	420	504	476	477	538	568	648	716	659	846
95 Y MAS	108	91	121	105	123	124	151	139	174	200	183	215
MUJERES												
TOTAL	13500	14363	14261	15080	14584	14874	15459	15569	16422	16801	16200	16545
-1 AÑO	345	287	246	181	204	170	155	163	157	144	154	137
1-4	62	69	50	51	34	37	41	39	37	34	27	39
5-9	37	42	41	43	33	29	25	25	33	32	23	25
10-14	36	31	44	41	35	33	33	35	44	22	42	15
15-19	65	82	75	59	68	59	67	69	77	63	65	56
20-24	85	114	84	88	85	115	107	113	93	106	105	80
25-29	84	103	82	79	83	80	121	150	139	129	154	169
30-34	90	108	93	94	82	84	110	116	116	156	139	186
35-39	137	143	141	131	118	126	136	123	147	142	142	150
40-44	151	134	173	175	185	183	214	197	199	192	166	182
45-49	269	285	238	249	226	222	216	221	218	244	230	273
50-54	391	422	392	400	358	350	366	320	324	323	302	287
55-59	534	571	572	595	526	545	534	513	551	467	488	454
60-64	755	748	816	774	748	773	789	781	763	784	745	687
65-69	1083	1059	1051	1094	1016	1024	1084	1046	1077	1057	1059	981
70-74	1603	1653	1549	1762	1532	1617	1554	1503	1528	1570	1476	1470
75-79	2156	2286	2289	2294	2319	2322	2369	2280	2433	2384	2298	2303
80-84	2443	2677	2736	2938	2750	2854	2979	2959	3169	3432	3152	3220
85-89	1818	2094	2106	2424	2427	2446	2570	2831	3001	3064	3023	3230
90-94	983	1081	1132	1131	1328	1341	1473	1552	1661	1772	1765	1913
95 Y MAS	373	374	351	477	427	464	516	533	655	684	645	688

## DEFUNCIONES DE RESIDENTES EN LA COMUNIDAD DE MADRID CLASIFICADAS POR AÑO DE DEFUNCION, SEGUN SEXO Y GRUPOS DE EDAD (CONT.)

	1982	1983	1984	1985	1986	1987	1988	1989	1990	1991	1992	1993
MUNICIPIO DE MADRID												
AMBOS SEXOS												
-1 AÑO	581	517	418	309	309	272	241	215	252	214	197	
1-4	84	111	72	71	56	52	44	57	48	39	30	
5-9	61	76	72	61	45	37	34	38	32	37	28	
10-14	77	84	72	70	51	60	44	49	55	39	37	
15-19	147	172	159	126	139	158	143	135	149	130	101	
20-24	212	297	229	256	272	303	292	330	331	320	261	
25-29	188	273	254	232	251	289	367	456	456	470	453	
30-34	194	233	229	201	206	224	278	347	412	502	480	
35-39	283	296	281	284	247	264	314	272	314	351	360	
40-44	352	360	359	384	360	328	321	356	382	369	376	
45-49	653	680	547	565	490	437	457	459	491	520	521	
50-54	1002	1126	989	1026	908	867	844	769	724	717	653	
55-59	1532	1481	1488	1515	1401	1325	1368	1328	1288	1202	1149	
60-64	1751	1931	1994	1925	1829	1837	1899	1755	1813	1845	1854	
65-69	2405	2338	2275	2279	2137	2168	2281	2288	2403	2420	2391	
70-74	3145	3199	3082	3379	2868	2927	2946	2730	2779	2833	2822	
75-79	3546	3687	3748	3695	3557	3678	3702	3613	3849	3769	3619	
80-84	3300	3640	3656	3895	3619	3803	3865	3988	4072	4399	4032	
85-89	2225	2495	2477	2792	2783	2852	2952	3318	3492	3534	3350	
90-94	1073	1213	1225	1283	1431	1396	1519	1622	1759	1853	1800	
95 Y MAS	381	371	376	473	440	456	509	488	623	664	602	
HOMBRES												
-1AÑO	322	296	230	189	166	163	137	112	135	124	118	
1-4	44	63	38	43	35	30	23	27	26	19	18	
5-9	36	48	44	35	23	20	18	20	20	13	14	
10-14	51	60	46	45	28	37	25	28	27	27	14	
15-19	93	106	104	87	95	123	99	94	100	95	66	
20-24	140	215	169	189	207	215	221	249	263	255	201	
25-29	127	195	193	171	190	235	286	345	348	376	355	
30-34	124	164	159	130	152	168	207	269	331	393	385	
35-39	184	190	171	187	168	187	233	207	216	270	270	
40-44	235	250	231	251	234	208	195	235	255	255	273	
45-49	427	459	369	377	337	288	315	305	342	365	372	
50-54	687	768	671	698	642	612	570	546	499	490	452	
55-59	1060	1005	1018	1022	990	890	962	927	863	847	791	
60-64	1119	1316	1307	1303	1237	1237	1283	1155	1240	1264	1285	
65-69	1489	1443	1410	1425	1330	1379	1465	1507	1587	1613	1567	
70-74	1842	1851	1817	1935	1681	1678	1734	1603	1664	1672	1699	
75-79	1819	1836	1883	1860	1792	1901	1891	1890	2027	2028	1933	
80-84	1335	1458	1460	1572	1499	1627	1640	1782	1720	1946	1755	
85-89	736	796	807	893	927	950	1008	1144	1230	1237	1174	
90-94	283	333	316	369	372	375	391	440	484	512	463	
95 Y MAS	82	73	92	83	95	90	113	93	127	153	124	
MUJERES												
-1AÑO	259	221	188	120	143	109	104	103	117	90	79	
1-4	40	48	34	28	21	22	21	30	22	20	12	
5-9	25	28	28	26	22	17	16	18	12	24	14	
10-14	26	24	26	25	23	23	19	21	28	12	23	
15-19	54	66	55	39	44	35	44	41	49	35	35	
20-24	72	82	60	67	65	88	71	81	68	65	60	
25-29	61	78	61	61	61	54	81	111	108	94	98	
30-34	70	69	70	71	54	56	71	78	81	109	95	
35-39	99	106	110	97	79	77	81	65	98	81	90	
40-44	117	110	128	133	126	120	126	121	127	114	103	
45-49	226	221	178	188	153	149	142	154	149	155	149	
50-54	315	358	318	328	266	255	274	223	225	227	201	
55-59	472	476	470	493	411	435	406	401	425	355	358	
60-64	632	615	687	622	592	600	616	600	573	581	569	
65-69	916	895	865	854	807	789	816	781	816	807	824	
70-74	1303	1348	1265	1444	1187	1249	1212	1127	1115	1161	1123	
75-79	1727	1851	1865	1835	1765	1777	1811	1723	1822	1741	1686	
80-84	1965	2182	2196	2323	2120	2176	2225	2206	2352	2453	2277	
85-89	1489	1699	1670	1899	1856	1902	1944	2174	2262	2297	2176	
90-94	790	880	909	914	1059	1021	1128	1182	1275	1341	1337	
95 Y MAS	299	298	284	390	345	366	396	395	496	511	478	



## DEFUNCIONES DE RESIDENTES EN LA COMUNIDAD DE MADRID CLASIFICADAS POR AÑO DE DEFUNCION, SEGUN SEXO Y GRUPOS DE EDAD (CONCL.)

	1982	1983	1984	1985	1986	1987	1988	1989	1990	1991	1992	1993
MUNICIPIOS DISTINTOS DE MADRID												
AMBOS SEXOS												
-1AÑO	185	148	129	133	119	146	125	129	94	100	145	
1-4	57	56	43	55	43	39	44	33	46	35	38	
5-9	31	37	32	42	26	31	30	22	38	27	25	
10-14	23	28	39	43	29	34	36	37	39	28	35	
15-19	47	56	56	67	77	86	80	87	94	101	106	
20-24	57	106	96	88	100	104	138	144	156	186	172	
25-29	60	81	76	72	111	109	129	166	158	196	211	
30-34	74	91	81	87	115	117	131	150	169	203	222	
35-39	98	121	114	128	143	161	168	159	151	196	184	
40-44	86	93	157	155	167	214	219	228	244	228	246	
45-49	156	187	182	189	216	230	224	246	254	288	320	
50-54	230	223	251	270	298	327	340	312	320	339	338	
55-59	243	288	329	349	372	379	445	452	471	435	462	
60-64	361	353	389	478	468	524	551	540	592	596	613	
65-69	457	438	501	549	547	623	708	747	761	729	762	
70-74	648	661	713	755	801	908	841	845	940	945	903	
75-79	827	852	864	972	1082	1124	1142	1172	1258	1289	1258	
80-84	786	867	960	1073	1087	1190	1330	1353	1449	1647	1581	
85-89	542	663	671	811	861	849	1017	1059	1189	1199	1318	
90-94	272	314	327	352	373	422	492	498	550	635	624	
95 Y MAS	100	94	96	109	110	132	158	184	206	220	226	
HOMBRES												
-1AÑO	99	82	71	72	58	85	74	69	54	46	70	
1-4	35	35	27	32	30	24	24	24	31	21	23	
5-9	19	23	19	25	15	19	21	15	17	19	16	
10-14	13	21	21	27	17	24	22	23	23	18	16	
15-19	36	40	36	47	53	62	57	59	66	73	76	
20-24	44	74	72	67	80	77	102	112	131	145	127	
25-29	37	56	55	54	89	83	89	127	127	161	155	
30-34	54	52	58	64	87	89	92	112	134	156	178	
35-39	60	84	83	94	104	112	113	101	102	135	132	
40-44	52	69	112	113	108	151	131	152	172	150	183	
45-49	113	123	122	128	143	157	150	179	185	199	239	
50-54	154	159	177	198	206	232	248	215	221	243	237	
55-59	181	193	227	247	257	269	317	340	345	323	332	
60-64	238	220	260	326	312	351	378	359	402	393	437	
65-69	290	274	315	309	338	388	440	482	500	479	527	
70-74	348	356	429	437	456	540	499	469	527	536	550	
75-79	398	417	440	513	528	579	584	615	647	646	646	
80-84	308	372	420	458	457	512	576	600	632	668	706	
85-89	213	268	235	286	290	305	391	402	450	432	471	
90-94	79	113	104	135	104	102	147	128	164	204	196	
95 Y MAS	26	18	29	22	28	34	38	46	47	47	59	
MUJERES												
-1AÑO	86	66	58	61	61	61	51	60	40	54	75	
1-4	22	21	16	23	13	15	20	9	15	14	15	
5-9	12	14	13	17	11	12	9	7	21	8	9	
10-14	10	7	18	16	12	10	14	14	16	10	19	
15-19	11	16	20	20	24	24	23	28	28	28	30	
20-24	13	32	24	21	20	27	36	32	25	41	45	
25-29	23	25	21	18	22	26	40	39	31	35	56	
30-34	20	39	23	23	28	28	39	38	35	47	44	
35-39	38	37	31	34	39	49	55	58	49	61	52	
40-44	34	24	45	42	59	63	88	76	72	78	63	
45-49	43	64	60	61	73	73	74	67	69	89	81	
50-54	76	64	74	72	92	95	92	97	99	96	101	
55-59	62	95	102	102	115	110	128	112	126	112	130	
60-64	123	133	129	152	156	173	173	181	190	203	176	
65-69	167	164	186	240	209	235	268	265	261	250	235	
70-74	300	305	284	318	345	368	342	376	413	409	353	
75-79	429	435	424	459	554	545	558	557	611	643	612	
80-84	478	495	540	615	630	678	754	753	817	979	875	
85-89	329	395	436	525	571	544	626	657	739	767	847	
90-94	193	201	223	217	269	320	345	370	386	431	428	
95 Y MAS	74	76	67	87	82	98	120	138	159	173	167	



## 6 [3110]

## DEFUNCIONES DE RESIDENTES EN LA COMUNIDAD DE MADRID, CLASIFICADAS POR AÑO DE DEFUNCION, SEGUN MES DE FALLECIMIENTO

	1982	1983	1984	1985	1986	1987	1988	1989	1990	1991	1992	1993
MES DE FALLECIMIENTO												
Total defunciones:	28532	30337	30108	31598	30544	31482	32768	33176	34903	35849	34905	35666
Enero	2572	3403	2917	3021	3227	3298	2920	3284	3905	3443	3573	3220
Febrero	2467	2992	2625	2579	2651	2608	2696	2708	2961	3261	3129	3268
Marzo	2402	2542	2932	2830	2600	2628	3088	2832	2930	3188	2953	3428
Abril	2291	2261	2410	2515	2513	2623	2565	2693	2682	2834	2852	2869
Mayo	2412	2517	2458	2604	2416	2472	2586	2664	2638	2943	2764	2794
Junio	2437	2320	2343	2324	2269	2443	2430	2734	2664	2735	2689	2737
Julio	2274	2276	2471	2554	2561	2389	2769	2813	2927	3002	2957	2874
Agosto	2256	2103	2222	2312	2325	2510	2665	2548	2567	2874	2607	2724
Septiembre	1941	2170	2168	2119	2195	2301	2414	2455	2557	2505	2586	2603
Octubre	2342	2301	2386	2343	2448	2683	2590	2703	2824	2876	2935	2953
Noviembre	2388	2578	2486	2702	2577	2669	2718	2720	2917	3016	2834	2936
Diciembre	2750	2874	2690	3695	2762	2858	3327	3022	3331	3172	3026	3260

## 7 [3111]

## DEFUNCIONES DE RESIDENTES EN LA COMUNIDAD DE MADRID CLASIFICADAS POR AÑO DE DEFUNCION, SEGUN DIA DE LA SEMANA DEL FALLECIMIENTO

	1982	1983	1984	1985	1986	1987	1988	1989	1990	1991	1992	1993
DIA DE LA SEMANA DEL FALLECIMIENTO												
Total defunciones:	28532	30337	30108	31598	30544	31482	32768	33176	34903	35849	34905	35666
Lunes	3944	4414	4305	4398	4292	4615	4692	4793	5089	5098	5005	5020
Martes	4096	4414	4486	4599	4339	4549	4687	4739	4951	5271	4944	5103
Miércoles	4118	4334	4338	4703	4438	4420	4628	4721	4909	5119	5053	5139
Jueves	4004	4337	4190	4352	4316	4572	4681	4683	5003	5196	5054	5005
Viernes	4066	4207	4291	4592	4491	4440	4797	4693	4979	5113	4998	5243
Sábado	4246	4308	4343	4606	4354	4457	4749	4686	4968	5053	5080	5090
Domingo	4053	4312	4154	4348	4314	4429	4534	4861	5004	4999	4771	5066
No consta	5	11	1	0	0	0	0	0	0	0	0	0
Nº DE DIAS EN EL AÑO	365	365	366	365	365	365	366	365	365	365	366	365
Lunes	52	52	53	52	52	52	52	52	53	52	52	52
Martes	52	52	52	53	52	52	52	52	52	53	52	52
Miércoles	52	52	52	52	53	52	52	52	52	52	53	52
Jueves	52	52	52	52	52	53	52	52	52	52	53	52
Viernes	53	52	52	52	52	52	53	52	52	52	52	53
Sábado	52	53	52	52	52	52	53	52	52	52	52	52
Domingo	52	52	53	52	52	52	52	53	52	52	52	52

## 8 [3112]

## ESPERANZA DE VIDA DE RESIDENTES EN LA COMUNIDAD DE MADRID CLASIFICADAS POR AÑO SEGUN SEXO

	1982	1983	1984	1985	1986	1987	1988	1989	1990	1991	1992	1993
Hombres	73,33	72,66	73,74	73,09	73,92	73,75	73,73	73,75	73,35	73,91	74,11	74,62
Mujeres	79,95	80,09	80,40	80,15	80,99	81,20	81,16	81,19	81,28	81,78	82,06	82,59





6.3.2. DEFUNCIONES OCURRIDAS EN 1993:  
PRINCIPALES RESULTADOS ESTADISTICOS







## DEFUNCIONES DE RESIDENTES EN LA COMUNIDAD DE MADRID, CLASIFICADAS POR SEXO Y ESTADO CIVIL SEGUN EDAD Y AÑO DE NACIMIENTO. {R/R}

	AMBOS SEXOS	HOMBRES					MUJERES					
		Total	Soltero	Casado	Viudo	Separado o divorciado	Total	Soltera	Casada	Viuda	Separada o divorciada	
EDAD (AÑOS CUMPLIDOS)	AÑO DE NACIMIENTO											
TODAS LAS EDADES		35666	19121	2896	12547	3437	241	16545	2723	4423	9296	103
000	1993	257	145	145	0	0	0	112	112	0	0	0
000	1992	65	40	40	0	0	0	25	25	0	0	0
001	1992	13	9	9	0	0	0	4	4	0	0	0
001	1991	18	11	11	0	0	0	7	7	0	0	0
002	1991	13	8	8	0	0	0	5	5	0	0	0
002	1990	8	2	2	0	0	0	6	6	0	0	0
003	1990	8	2	2	0	0	0	6	6	0	0	0
003	1989	3	0	0	0	0	0	3	3	0	0	0
004	1989	10	7	7	0	0	0	3	3	0	0	0
004	1988	6	1	1	0	0	0	5	5	0	0	0
005	1988	5	1	1	0	0	0	4	4	0	0	0
005	1987	5	2	2	0	0	0	3	3	0	0	0
006	1987	9	5	5	0	0	0	4	4	0	0	0
006	1986	4	2	2	0	0	0	2	2	0	0	0
007	1986	5	3	3	0	0	0	2	2	0	0	0
007	1985	3	0	0	0	0	0	3	3	0	0	0
008	1985	7	6	6	0	0	0	1	1	0	0	0
008	1984	4	3	3	0	0	0	1	1	0	0	0
009	1984	4	2	2	0	0	0	2	2	0	0	0
009	1983	6	3	3	0	0	0	3	3	0	0	0
010	1983	3	3	3	0	0	0	0	0	0	0	0
010	1982	9	9	9	0	0	0	0	0	0	0	0
011	1982	11	8	8	0	0	0	3	3	0	0	0
011	1981	4	2	2	0	0	0	2	2	0	0	0
012	1981	9	7	7	0	0	0	2	2	0	0	0
012	1980	4	3	3	0	0	0	1	1	0	0	0
013	1980	5	4	4	0	0	0	1	1	0	0	0
013	1979	7	6	6	0	0	0	1	1	0	0	0
014	1979	3	3	3	0	0	0	0	0	0	0	0
014	1978	10	5	5	0	0	0	5	5	0	0	0
015	1978	10	5	5	0	0	0	5	5	0	0	0
015	1977	16	9	8	1	0	0	7	6	1	0	0
016	1977	10	7	7	0	0	0	3	3	0	0	0
016	1976	17	9	9	0	0	0	8	7	1	0	0
017	1976	20	13	12	1	0	0	7	7	0	0	0
017	1975	16	11	11	0	0	0	5	5	0	0	0
018	1975	21	15	15	0	0	0	6	6	0	0	0
018	1974	27	24	21	2	1	0	3	3	0	0	0
019	1974	35	30	28	2	0	0	5	5	0	0	0
019	1973	22	15	15	0	0	0	7	6	1	0	0
020	1973	33	26	25	1	0	0	7	7	0	0	0
020	1972	25	16	14	2	0	0	9	7	1	1	0
021	1972	34	25	23	2	0	0	9	6	2	0	1
021	1971	28	19	18	1	0	0	9	8	1	0	0
022	1971	34	23	19	4	0	0	11	11	0	0	0
022	1970	32	25	22	3	0	0	7	7	0	0	0
023	1970	32	26	24	2	0	0	6	4	1	1	0
023	1969	36	30	28	1	1	0	6	6	0	0	0
024	1969	41	34	30	4	0	0	7	5	2	0	0
024	1968	50	41	35	3	3	0	9	8	1	0	0
025	1968	65	50	43	7	0	0	15	13	2	0	0
025	1967	45	33	27	6	0	0	12	7	5	0	0
026	1967	48	34	28	5	0	1	14	11	2	0	1
026	1966	57	42	39	3	0	0	15	9	5	0	1
027	1966	74	56	45	9	2	0	18	11	5	1	1
027	1965	68	40	28	12	0	0	28	19	5	3	1
028	1965	67	55	39	15	1	0	12	7	4	1	0
028	1964	78	56	39	14	1	2	22	15	5	2	0
029	1964	57	42	32	10	0	0	15	11	4	0	0
029	1963	79	61	47	12	2	0	18	8	6	3	1
030	1963	83	66	44	18	1	3	17	7	7	3	0

## DEFUNCIONES DE RESIDENTES EN LA COMUNIDAD DE MADRID, CLASIFICADAS POR SEXO Y ESTADO CIVIL SEGUN EDAD Y AÑO DE NACIMIENTO (CONT.)

EDAD (AÑOS CUMPLIDOS)	AÑO DE NACIMIENTO	AMBOS SEXOS	HOMBRES					MUJERES				
			Total	Soltero	Casado	Viudo	Separado o divorciado	Total	Soltera	Casada	Viuda	Separada o divorciada
030	1962	84	60	38	19	2	1	24	10	10	3	1
031	1962	84	70	45	25	0	0	14	4	8	1	1
031	1961	95	69	39	23	3	4	26	8	15	2	1
032	1961	98	69	42	23	3	1	29	16	9	2	2
032	1960	68	54	34	17	1	2	14	5	6	2	1
033	1960	86	69	38	25	5	1	17	7	9	1	0
033	1959	80	63	38	18	1	6	17	6	8	3	0
034	1959	75	57	24	31	0	2	18	7	7	2	2
034	1958	67	57	32	20	1	4	10	4	6	0	0
035	1958	59	38	18	18	0	2	21	8	12	1	0
035	1957	57	47	19	26	1	1	10	3	6	0	1
036	1957	76	52	19	28	0	5	24	7	16	0	1
036	1956	65	49	17	26	1	5	16	8	6	1	1
037	1956	57	48	23	19	2	4	9	1	8	0	0
037	1955	50	38	15	20	0	3	12	4	6	1	1
038	1955	54	43	13	23	3	4	11	4	6	1	0
038	1954	46	33	12	18	2	1	13	3	10	0	0
039	1954	60	42	21	19	1	1	18	7	10	0	1
039	1953	54	38	17	13	2	6	16	4	11	0	1
040	1953	69	51	15	30	2	4	18	6	12	0	0
040	1952	45	29	8	19	1	1	16	4	9	1	2
041	1952	58	38	13	19	1	5	20	3	16	1	0
041	1951	47	34	9	23	1	1	13	2	10	1	0
042	1951	55	37	10	24	1	2	18	3	13	1	1
042	1950	60	38	8	23	1	6	22	3	16	1	2
043	1950	61	43	11	28	0	4	18	4	14	0	0
043	1949	59	42	8	31	2	1	17	5	11	1	0
044	1949	63	41	9	31	1	0	22	4	15	3	0
044	1948	72	54	12	38	0	4	18	2	16	0	0
045	1948	71	51	9	40	2	0	20	7	13	0	0
045	1947	88	68	14	51	0	3	20	6	13	1	0
046	1947	82	64	18	42	2	2	18	4	12	2	0
046	1946	78	50	6	41	2	1	28	4	23	1	0
047	1946	101	65	14	44	4	3	36	5	27	3	1
047	1945	99	63	18	42	0	3	36	5	27	0	4
048	1945	96	68	14	47	1	6	28	6	22	0	0
048	1944	99	71	16	50	1	4	28	6	19	3	0
049	1944	106	74	13	57	0	4	32	8	22	2	0
049	1943	101	74	12	56	3	3	27	4	20	2	1
050	1943	94	60	11	46	1	2	34	3	25	5	1
050	1942	71	51	12	36	0	3	20	2	13	3	2
051	1942	94	60	13	45	2	0	34	5	26	2	1
051	1941	76	54	7	45	0	2	22	1	18	1	2
052	1941	81	56	6	44	3	3	25	2	20	2	1
052	1940	94	68	10	56	0	2	26	6	19	1	0
053	1940	163	117	24	83	7	3	46	7	36	3	0
053	1939	103	73	13	52	2	6	30	4	23	1	2
054	1939	97	76	17	54	3	2	21	5	14	1	1
054	1938	98	69	12	51	2	4	29	8	19	2	0
055	1938	112	79	12	64	2	1	33	7	22	4	0
055	1937	105	78	7	70	1	0	27	2	19	5	1
056	1937	143	104	9	86	7	2	39	4	30	4	1
056	1936	144	103	8	89	4	2	41	5	28	7	1
057	1936	161	114	12	93	6	3	47	8	32	5	2
057	1935	159	105	9	92	4	0	54	7	38	8	1
058	1935	154	106	8	88	6	4	48	8	29	9	2
058	1934	158	106	9	90	4	3	52	5	37	8	2
059	1934	193	132	7	114	7	4	61	6	42	11	2
059	1933	192	140	20	108	8	4	52	5	40	5	2
060	1933	200	136	16	111	7	2	64	8	48	7	1
060	1932	212	147	12	131	3	1	65	8	46	9	2
061	1932	204	148	16	123	5	4	56	6	37	13	0

## DEFUNCIONES DE RESIDENTES EN LA COMUNIDAD DE MADRID, CLASIFICADAS POR SEXO Y ESTADO CIVIL SEGUN EDAD Y AÑO DE NACIMIENTO (CONT.)

	AMBOS SEXOS	HOMBRES					MUJERES					
		Total	Soltero	Casado	Viudo	Separado o divorciado	Total	Soltera	Casada	Viuda	Separada o divorciada	
061	1931	197	127	16	102	7	2	70	5	58	6	1
062	1931	226	172	16	141	13	2	54	12	32	10	0
062	1930	210	140	13	121	5	1	70	8	51	11	0
063	1930	220	153	15	130	7	1	67	5	49	12	1
063	1929	244	163	14	136	9	4	81	14	49	18	0
064	1929	265	184	15	149	18	2	81	9	58	13	1
064	1928	267	188	16	160	9	3	79	19	42	18	0
065	1928	300	212	17	166	26	3	88	12	51	23	2
065	1927	242	149	10	126	10	3	93	13	54	23	3
066	1927	304	217	18	182	16	1	87	11	51	24	1
066	1926	313	240	22	202	12	4	73	8	47	18	0
067	1926	314	202	16	167	15	4	112	14	71	26	1
067	1925	299	214	10	188	14	2	85	7	43	33	2
068	1925	318	229	13	193	20	3	89	14	50	25	0
068	1924	334	236	15	198	21	2	98	10	53	35	0
069	1924	352	225	17	187	21	0	127	24	68	33	2
069	1923	379	250	16	199	32	3	129	19	65	44	1
070	1923	354	238	11	201	22	4	116	21	61	33	1
070	1922	378	228	10	198	20	0	150	18	64	66	2
071	1922	398	244	13	205	26	0	154	23	77	53	1
071	1921	411	262	22	209	30	1	149	16	70	61	2
072	1921	392	256	16	212	26	2	136	16	60	60	0
072	1920	406	267	22	210	34	1	139	18	65	56	0
073	1920	416	262	16	206	40	0	154	25	65	62	2
073	1919	388	237	13	191	31	2	151	24	55	71	1
074	1919	410	249	11	198	39	1	161	22	61	78	0
074	1918	368	208	7	177	24	0	160	18	67	75	0
075	1918	453	255	14	197	44	0	198	27	73	98	0
075	1917	394	224	17	171	33	3	170	19	68	81	2
076	1917	420	202	11	154	37	0	218	35	68	113	2
076	1916	446	249	16	186	45	2	197	28	58	111	0
077	1916	476	260	14	203	42	1	216	29	61	126	0
077	1915	469	238	13	169	56	0	231	26	65	139	1
078	1915	523	278	16	203	58	1	245	31	84	130	0
078	1914	542	273	14	207	52	0	269	35	77	156	1
079	1914	528	267	12	194	60	1	261	35	69	156	1
079	1913	579	281	16	202	62	1	298	50	76	172	0
080	1913	576	269	15	180	73	1	307	40	87	179	1
080	1912	590	277	13	186	77	1	313	46	75	192	0
081	1912	566	270	14	186	70	0	296	39	75	182	0
081	1911	627	306	13	198	94	1	321	50	61	209	1
082	1911	546	219	9	149	61	0	327	46	56	224	1
082	1910	569	236	18	147	71	0	333	42	46	242	3
083	1910	618	271	14	168	89	0	347	47	60	238	2
083	1909	541	220	14	143	63	0	321	51	54	216	0
084	1909	575	245	11	141	92	1	330	50	47	231	2
084	1908	572	247	11	142	94	0	325	41	50	234	0
085	1908	518	195	10	102	82	1	323	50	41	232	0
085	1907	509	204	15	105	84	0	305	46	31	227	1
086	1907	528	179	7	101	71	0	349	45	31	272	1
086	1906	568	189	9	88	92	0	379	55	35	289	0
087	1906	492	172	8	86	78	0	320	29	25	265	1
087	1905	522	176	4	99	72	1	346	55	23	268	0
088	1905	473	176	10	90	76	0	297	34	24	239	0
088	1904	490	168	4	65	99	0	322	47	21	254	0
089	1904	415	140	6	62	71	1	275	32	20	223	0
089	1903	463	149	7	83	59	0	314	44	18	252	0
090	1903	365	103	2	40	60	1	262	24	14	224	0
090	1902	354	108	5	49	54	0	246	25	15	206	0
091	1902	344	98	4	35	59	0	246	16	12	218	0
091	1901	326	101	5	37	59	0	225	28	10	187	0
092	1901	294	100	3	35	62	0	194	24	6	163	1

## DEFUNCIONES DE RESIDENTES EN LA COMUNIDAD DE MADRID, CLASIFICADAS POR SEXO Y ESTADO CIVIL SEGUN EDAD Y AÑO DE NACIMIENTO (CONCL.)

	AMBOS SEXOS	HOMBRES					MUJERES					
		Total	Soltero	Casado	Viudo	Separado o divorciado	Total	Soltera	Casada	Viuda	Separada o divorciada	
EDAD (AÑOS CUMPLIDOS)	AÑO DE NACIMIENTO											
092	1900	303	86	6	28	52	0	217	37	12	168	0
093	1900	256	73	3	14	56	0	183	31	4	148	0
093	1899	181	64	2	16	46	0	117	22	2	93	0
094	1899	169	55	4	15	36	0	114	17	1	96	0
094	1898	167	58	5	12	41	0	109	14	2	93	0
095	1898	123	32	2	10	20	0	91	10	3	78	0
095	1897	145	37	1	9	27	0	108	9	0	99	0
096	1897	98	25	0	5	20	0	73	12	0	61	0
096	1896	85	20	0	2	18	0	65	14	1	50	0
097	1896	67	15	0	3	12	0	52	10	1	41	0
097	1895	79	21	0	7	14	0	58	9	2	47	0
098	1895	54	14	1	3	10	0	40	6	0	34	0
098	1894	52	8	1	1	6	0	44	5	0	39	0
099	1894	40	11	1	2	8	0	29	2	0	27	0
099	1893	32	9	1	1	7	0	23	0	0	23	0
100 y más	1893 y antes	128	23	2	4	17	0	105	14	1	90	0



## DEFUNCIONES DE RESIDENTES EN LA COMUNIDAD DE MADRID, CLASIFICADAS POR SEXO Y ESTADO CIVIL SEGUN EDAD CUMPLIDA {R/R}

	AMBOS SEXOS	HOMBRES					MUJERES					
		Total	Soltero	Casado	Viudo	Separado o divorciado	Total	Soltera	Casada	Viuda	Separada o divorciada	
EDAD (AÑOS CUMPLIDOS)												
TODAS LAS EDADES	35666	19121	2896	12547	3437	241	16545	2723	4423	9296	103	
000	322	185	185	0	0	0	137	137	0	0	0	0
001	31	20	20	0	0	0	11	11	0	0	0	0
002	21	10	10	0	0	0	11	11	0	0	0	0
003	11	2	2	0	0	0	9	9	0	0	0	0
004	16	8	8	0	0	0	8	8	0	0	0	0
005	10	3	3	0	0	0	7	7	0	0	0	0
006	13	7	7	0	0	0	6	6	0	0	0	0
007	8	3	3	0	0	0	5	5	0	0	0	0
008	11	9	9	0	0	0	2	2	0	0	0	0
009	10	5	5	0	0	0	5	5	0	0	0	0
010	12	12	12	0	0	0	0	0	0	0	0	0
011	15	10	10	0	0	0	5	5	0	0	0	0
012	13	10	10	0	0	0	3	3	0	0	0	0
013	12	10	10	0	0	0	2	2	0	0	0	0
014	13	8	8	0	0	0	5	5	0	0	0	0
015	26	14	13	1	0	0	12	11	1	0	0	0
016	27	16	16	0	0	0	11	10	1	0	0	0
017	36	24	23	1	0	0	12	12	0	0	0	0
018	48	39	36	2	1	0	9	9	0	0	0	0
019	57	45	43	2	0	0	12	11	1	0	0	0
020	58	42	39	3	0	0	16	14	1	1	0	0
021	62	44	41	3	0	0	18	14	3	0	1	0
022	66	48	41	7	0	0	18	18	0	0	0	0
023	68	56	52	3	1	0	12	10	1	1	0	0
024	91	75	65	7	3	0	16	13	3	0	0	0
025	110	83	70	13	0	0	27	20	7	0	0	0
026	105	76	67	8	0	1	29	20	7	0	2	0
027	142	96	73	21	2	0	46	30	10	4	2	0
028	145	111	78	29	2	2	34	22	9	3	0	0
029	136	103	79	22	2	0	33	19	10	3	1	0
030	167	126	82	37	3	4	41	17	17	6	1	0
031	179	139	84	48	3	4	40	12	23	3	2	0
032	166	123	76	40	4	3	43	21	15	4	3	0
033	166	132	76	43	6	7	34	13	17	4	0	0
034	142	114	56	51	1	6	28	11	13	2	2	0
035	116	85	37	44	1	3	31	11	18	1	1	0
036	141	101	36	54	1	10	40	15	22	1	2	0
037	107	86	38	39	2	7	21	5	14	1	1	0
038	100	76	25	41	5	5	24	7	16	1	0	0
039	114	80	38	32	3	7	34	11	21	0	2	0
040	114	80	23	49	3	5	34	10	21	1	2	0
041	105	72	22	42	2	6	33	5	26	2	0	0
042	115	75	18	47	2	8	40	6	29	2	3	0
043	120	85	19	59	2	5	35	9	25	1	0	0
044	135	95	21	69	1	4	40	6	31	3	0	0
045	159	119	23	91	2	3	40	13	26	1	0	0
046	160	114	24	83	4	3	46	8	35	3	0	0
047	200	128	32	86	4	6	72	10	54	3	5	0
048	195	139	30	97	2	10	56	12	41	3	0	0
049	207	148	25	113	3	7	59	12	42	4	1	0
050	165	111	23	82	1	5	54	5	38	8	3	0
051	170	114	20	90	2	2	56	6	44	3	3	0
052	175	124	16	100	3	5	51	8	39	3	1	0
053	266	190	37	135	9	9	76	11	59	4	2	0
054	195	145	29	105	5	6	50	13	33	3	1	0
055	217	157	19	134	3	1	60	9	41	9	1	0
056	287	207	17	175	11	4	80	9	58	11	2	0
057	320	219	21	185	10	3	101	15	70	13	3	0
058	312	212	17	178	10	7	100	13	66	17	4	0
059	385	272	27	222	15	8	113	11	82	16	4	0
060	412	283	28	242	10	3	129	16	94	16	3	0

## DEFUNCIONES DE RESIDENTES EN LA COMUNIDAD DE MADRID, CLASIFICADAS POR SEXO Y ESTADO CIVIL SEGUN EDAD CUMPLIDA {R/R} (CONCL.)

	AMBOS SEXOS	HOMBRES					MUJERES				
		Total	Soltero	Casado	Viudo	Separado o divorciado	Total	Soltera	Casada	Viuda	Separada o divorciada
EDAD (AÑOS CUMPLIDOS)											
061	401	275	32	225	12	6	126	11	95	19	1
062	436	312	29	262	18	3	124	20	83	21	0
063	464	316	29	266	16	5	148	19	98	30	1
064	532	372	31	309	27	5	160	28	100	31	1
065	542	361	27	292	36	6	181	25	105	46	5
066	617	457	40	384	28	5	160	19	98	42	1
067	613	416	26	355	29	6	197	21	114	59	3
068	652	465	28	391	41	5	187	24	103	60	0
069	731	475	33	386	53	3	256	43	133	77	3
070	732	466	21	399	42	4	266	39	125	99	3
071	809	506	35	414	56	1	303	39	147	114	3
072	798	523	38	422	60	3	275	34	125	116	0
073	804	499	29	397	71	2	305	49	120	133	3
074	778	457	18	375	63	1	321	40	128	153	0
075	847	479	31	368	77	3	368	46	141	179	2
076	866	451	27	340	82	2	415	63	126	224	2
077	945	498	27	372	98	1	447	55	126	265	1
078	1065	551	30	410	110	1	514	66	161	286	1
079	1107	548	28	396	122	2	559	85	145	328	1
080	1166	546	28	366	150	2	620	86	162	371	1
081	1193	576	27	384	164	1	617	89	136	391	1
082	1115	455	27	296	132	0	660	88	102	466	4
083	1159	491	28	311	152	0	668	98	114	454	2
084	1147	492	22	283	186	1	655	91	97	465	2
085	1027	399	25	207	166	1	628	96	72	459	1
086	1096	368	16	189	163	0	728	100	66	561	1
087	1014	348	12	185	150	1	666	84	48	533	1
088	963	344	14	155	175	0	619	81	45	493	0
089	878	289	13	145	130	1	589	76	38	475	0
090	719	211	7	89	114	1	508	49	29	430	0
091	670	199	9	72	118	0	471	44	22	405	0
092	597	186	9	63	114	0	411	61	18	331	1
093	437	137	5	30	102	0	300	53	6	241	0
094	336	113	9	27	77	0	223	31	3	189	0
095	268	69	3	19	47	0	199	19	3	177	0
096	183	45	0	7	38	0	138	26	1	111	0
097	146	36	0	10	26	0	110	19	3	88	0
098	106	22	2	4	16	0	84	11	0	73	0
099	72	20	2	3	15	0	52	2	0	50	0
100 y más	128	23	2	4	17	0	105	14	1	90	0

## DEFUNCIONES DE RESIDENTES EN LA COMUNIDAD DE MADRID, CLASIFICADAS POR ESTADO CIVIL Y SEXO SEGUN AÑO DE NACIMIENTO {R/R}

	AMBOS SEXOS	HOMBRES					MUJERES					
		Total	Soltero	Casado	Viudo	Separado o divorciado	Total	Soltera	Casada	Viuda	Separada o divorciada	
FECHA DE NACIMIENTO												
TOTAL	35666	19121	2896	12547	3437	241	16545	2723	4423	9296	103	
1993	257	145	145	0	0	0	112	112	0	0	0	
1992	78	49	49	0	0	0	29	29	0	0	0	
1991	31	19	19	0	0	0	12	12	0	0	0	
1990	16	4	4	0	0	0	12	12	0	0	0	
1989	13	7	7	0	0	0	6	6	0	0	0	
1988	11	2	2	0	0	0	9	9	0	0	0	
1987	14	7	7	0	0	0	7	7	0	0	0	
1986	9	5	5	0	0	0	4	4	0	0	0	
1985	10	6	6	0	0	0	4	4	0	0	0	
1984	8	5	5	0	0	0	3	3	0	0	0	
1983	9	6	6	0	0	0	3	3	0	0	0	
1982	20	17	17	0	0	0	3	3	0	0	0	
1981	13	9	9	0	0	0	4	4	0	0	0	
1980	9	7	7	0	0	0	2	2	0	0	0	
1979	10	9	9	0	0	0	1	1	0	0	0	
1978	20	10	10	0	0	0	10	10	0	0	0	
1977	26	16	15	1	0	0	10	9	1	0	0	
1976	37	22	21	1	0	0	15	14	1	0	0	
1975	37	26	26	0	0	0	11	11	0	0	0	
1974	62	54	49	4	1	0	8	8	0	0	0	
1973	55	41	40	1	0	0	14	13	1	0	0	
1972	59	41	37	4	0	0	18	13	3	1	1	
1971	62	42	37	5	0	0	20	19	1	0	0	
1970	64	51	46	5	0	0	13	11	1	1	0	
1969	77	64	58	5	1	0	13	11	2	0	0	
1968	115	91	78	10	3	0	24	21	3	0	0	
1967	93	67	55	11	0	1	26	18	7	0	1	
1966	131	98	84	12	2	0	33	20	10	1	2	
1965	135	95	67	27	1	0	40	26	9	4	1	
1964	135	98	71	24	1	2	37	26	9	2	0	
1963	162	127	91	30	3	3	35	15	13	6	1	
1962	168	130	83	44	2	1	38	14	18	4	2	
1961	193	138	81	46	6	5	55	24	24	4	3	
1960	154	123	72	42	6	3	31	12	15	3	1	
1959	155	120	62	49	1	8	35	13	15	5	2	
1958	126	95	50	38	1	6	31	12	18	1	0	
1957	133	99	38	54	1	6	34	10	22	0	2	
1956	122	97	40	45	3	9	25	9	14	1	1	
1955	104	81	28	43	3	7	23	8	12	2	1	
1954	106	75	33	37	3	2	31	10	20	0	1	
1953	123	89	32	43	4	10	34	10	23	0	1	
1952	103	67	21	38	2	6	36	7	25	2	2	
1951	102	71	19	47	2	3	31	5	23	2	1	
1950	121	81	19	51	1	10	40	7	30	1	2	
1949	122	83	17	62	3	1	39	9	26	4	0	
1948	143	105	21	78	2	4	38	9	29	0	0	
1947	170	132	32	93	2	5	38	10	25	3	0	
1946	179	115	20	85	6	4	64	9	50	4	1	
1945	195	131	32	89	1	9	64	11	49	0	4	
1944	205	145	29	107	1	8	60	14	41	5	0	
1943	195	134	23	102	4	5	61	7	45	7	2	
1942	165	111	25	81	2	3	54	7	39	5	3	
1941	157	110	13	89	3	5	47	3	38	3	3	
1940	257	185	34	139	7	5	72	13	55	4	0	
1939	200	149	30	106	5	8	51	9	37	2	3	
1938	210	148	24	115	4	5	62	15	41	6	0	
1937	248	182	16	156	8	2	66	6	49	9	2	
1936	305	217	20	182	10	5	88	13	60	12	3	
1935	313	211	17	180	10	4	102	15	67	17	3	
1934	351	238	16	204	11	7	113	11	79	19	4	
1933	392	276	36	219	15	6	116	13	88	12	3	

## DEFUNCIONES DE RESIDENTES EN LA COMUNIDAD DE MADRID, CLASIFICADAS POR ESTADO CIVIL Y SEXO SEGUN AÑO DE NACIMIENTO {R/R} (CONCL.)

	AMBOS SEXOS	HOMBRES					MUJERES					
		Total	Soltero	Casado	Viudo	Separado o divorciado	Total	Soltera	Casada	Viuda	Separada o divorciada	
FECHA DE NACIMIENTO:												
1932	416	295	28	254	8	5	121	14	83	22	2	
1931	423	299	32	243	20	4	124	17	90	16	1	
1930	430	293	28	251	12	2	137	13	100	23	1	
1929	509	347	29	285	27	6	162	23	107	31	1	
1928	567	400	33	326	35	6	167	31	93	41	2	
1927	546	366	28	308	26	4	180	24	105	47	4	
1926	627	442	38	369	27	8	185	22	118	44	1	
1925	617	443	23	381	34	5	174	21	93	58	2	
1924	686	461	32	385	42	2	225	34	121	68	2	
1923	733	488	27	400	54	7	245	40	126	77	2	
1922	776	472	23	403	46	0	304	41	141	119	3	
1921	803	518	38	421	56	3	285	32	130	121	2	
1920	822	529	38	416	74	1	293	43	130	118	2	
1919	798	486	24	389	70	3	312	46	116	149	1	
1918	821	463	21	374	68	0	358	45	140	173	0	
1917	814	426	28	325	70	3	388	54	136	194	4	
1916	922	509	30	389	87	3	413	57	119	237	0	
1915	992	516	29	372	114	1	476	57	149	269	1	
1914	1070	540	26	401	112	1	530	70	146	312	2	
1913	1155	550	31	382	135	2	605	90	163	351	1	
1912	1156	547	27	372	147	1	609	85	150	374	0	
1911	1173	525	22	347	155	1	648	96	117	433	2	
1910	1187	507	32	315	160	0	680	89	106	480	5	
1909	1116	465	25	284	155	1	651	101	101	447	2	
1908	1090	442	21	244	176	1	648	91	91	466	0	
1907	1037	383	22	206	155	0	654	91	62	499	2	
1906	1060	361	17	174	170	0	699	84	60	554	1	
1905	995	352	14	189	148	1	643	89	47	507	0	
1904	905	308	10	127	170	1	597	79	41	477	0	
1903	828	252	9	123	119	1	576	68	32	476	0	
1902	698	206	9	84	113	0	492	41	27	424	0	
1901	620	201	8	72	121	0	419	52	16	350	1	
1900	559	159	9	42	108	0	400	68	16	316	0	
1899	350	119	6	31	82	0	231	39	3	189	0	
1898	290	90	7	22	61	0	200	24	5	171	0	
1897	243	62	1	14	47	0	181	21	0	160	0	
1896	152	35	0	5	30	0	117	24	2	91	0	
1895	133	35	1	10	24	0	98	15	2	81	0	
1894	92	19	2	3	14	0	73	7	0	66	0	
1893 y antes	160	32	3	5	24	0	128	14	1	113	0	



## DEFUNCIONES DE RESIDENTES EN LA COMUNIDAD DE MADRID, CLASIFICADAS POR ESTADO CIVIL Y GRUPOS DE EDAD SEGUN MUNICIPIOS Y AMBITOS GEOGRAFICOS DE RESIDENCIA PARA HOMBRES Y MUJERES {R/R}

	ESTADO CIVIL					EDAD EN AÑOS							
	Total	Soltero	Casado	Viudo	Separ. Divor.	Menos de 1 año	1-4	5-9	10-14	15-19	20-24	25-29	30-34
HOMBRES													
MUNICIPIO DE RESIDENCIA	19121	2896	12547	3437	241	185	40	27	50	138	265	469	634
MUNICIPIOS													
Ajalvir	6	0	5	1	0	0	0	0	0	0	0	0	0
Alamo (El)	27	5	15	7	0	0	0	0	0	0	0	0	1
Alcalá de Henares	409	62	263	75	9	6	2	1	0	3	15	10	19
Alcobendas	162	28	94	38	2	2	0	0	3	4	6	4	10
Alcorcón	371	50	245	73	3	7	0	0	0	5	6	12	12
Aldea del Fresno	18	2	6	10	0	0	0	0	0	0	0	1	0
Algete	21	5	14	2	0	1	0	0	1	1	1	1	0
Alpedrete	16	2	12	2	0	0	0	0	0	0	0	1	0
Ambite	3	2	1	0	0	0	0	0	1	0	0	0	0
Anchuelo	2	1	1	0	0	0	0	0	0	0	0	0	0
Aranjuez	171	32	100	34	5	1	0	0	0	0	4	3	9
Arganda del Rey	80	13	48	18	1	1	0	0	0	1	2	4	3
Arroyomolinos	1	1	0	0	0	0	0	0	0	0	0	0	0
Atazar (El)	1	0	0	1	0	0	0	0	0	0	0	0	0
Batres	3	0	3	0	0	0	0	0	0	0	0	0	0
Becerril de la Sierra	9	0	8	1	0	0	0	0	0	0	0	0	0
Belmonte de Tajo	7	0	4	3	0	0	0	0	0	0	0	0	1
Berruenco (El)	2	0	1	1	0	0	0	0	0	0	0	0	0
Boadilla del Monte	27	5	15	7	0	0	1	0	0	0	4	0	0
Boalo (El)	7	2	3	2	0	1	0	0	0	1	0	0	0
Braojos	1	0	1	0	0	0	0	0	0	0	0	0	0
Brea de Tajo	4	0	4	0	0	0	0	0	0	0	0	0	0
Brunete	11	0	4	7	0	0	0	0	0	0	0	0	0
Buitrago del Lozoya	8	4	4	0	0	0	0	0	0	0	1	0	1
Bustarviejo	8	1	6	1	0	0	0	0	0	0	0	0	0
Cabanillas de la Sierra	2	0	1	1	0	0	0	0	0	0	0	0	0
Cabrera (La)	4	1	1	2	0	0	0	0	0	0	0	0	0
Cadalso de los Vidrios	19	6	10	3	0	0	0	0	0	0	0	0	0
Camarma de Esteruelas	9	0	5	4	0	0	0	0	0	0	0	0	0
Campo Real	6	0	5	1	0	0	0	0	0	0	0	0	0
Canencia	3	0	3	0	0	0	0	0	0	0	0	0	0
Carabaña	14	2	7	4	1	0	0	0	0	0	0	1	0
Casarrubuelos	5	1	3	1	0	0	0	0	0	0	0	0	0
Cenicientos	16	4	9	3	0	0	0	0	0	0	0	0	0
Cercedilla	26	6	14	5	1	0	0	1	0	0	0	2	0
Ciempozuelos	86	39	30	17	0	0	0	0	0	1	4	1	1
Cobeña	1	0	1	0	0	0	0	0	0	0	0	0	0
Colmenar de Oreja	34	5	22	7	0	0	0	0	0	0	0	0	0
Colmenar del Arroyo	12	0	7	5	0	0	0	0	0	0	0	0	0
Colmenar Viejo	102	18	61	22	1	0	1	0	1	1	2	3	1
Colmenarejo	14	0	10	4	0	0	0	0	0	0	0	0	0
Collado-Mediano	13	0	11	2	0	0	0	0	0	0	0	0	0
Collado Villalba	78	15	55	8	0	5	1	1	1	0	0	4	1
Corpa	1	0	1	0	0	0	0	0	0	0	0	0	0
Coslada	123	20	72	27	4	1	1	0	1	3	3	4	5
Cubas	8	2	5	1	0	0	0	0	0	0	1	0	0
Chapinería	2	2	0	0	0	1	0	0	0	0	0	0	0
Chinchón	26	3	14	9	0	0	0	0	0	0	0	0	0
Daganzo de Arriba	10	1	7	2	0	0	0	0	0	0	0	0	0
Escorial (El)	37	2	27	8	0	0	0	0	0	0	0	1	1
Estremera	5	2	2	1	0	0	0	0	0	0	0	0	0
Fresnedillas	3	1	2	0	0	0	0	0	0	0	0	1	0
Fuénlabrada	221	53	132	35	1	10	4	1	5	2	5	9	17
Fuente el Saz de Jarama	11	3	6	2	0	0	0	0	0	0	1	1	0
Fuentidueña de Tajo	7	1	4	2	0	0	0	0	0	0	0	0	0
Galapagar	38	5	25	8	0	1	0	0	0	0	0	1	1
Garganta de los Montes	2	0	2	0	0	0	0	0	0	0	0	0	0
Gargantilla del Lozoya	1	0	1	0	0	0	0	0	0	0	0	0	0
Gascones	2	1	1	0	0	0	0	0	0	0	0	0	0

## DEFUNCIONES DE RESIDENTES EN LA COMUNIDAD DE MADRID, CLASIFICADAS POR ESTADO CIVIL Y GRUPOS DE EDAD SEGUN MUNICIPIOS Y AMBITOS GEOGRAFICOS DE RESIDENCIA PARA HOMBRES Y MUJERES {R/R} (CONT.)

	ESTADO CIVIL					EDAD EN AÑOS							
	Total	Soltero	Casado	Viudo	Separ. Divor.	Menos de 1 año	1-4	5-9	10-14	15-19	20-24	25-29	30-34
HOMBRES													
MUNICIPIOS (CONT.)													
Getafe	387	49	269	64	5	3	0	0	1	7	12	7	12
Griñón	11	3	7	1	0	0	0	0	0	0	0	0	0
Guadalix de la Sierra	7	1	4	2	0	1	0	0	0	0	0	0	0
Guadarrama	41	7	18	16	0	1	0	0	0	2	0	0	2
Horcajo de la Sierra	2	0	1	1	0	0	0	0	0	0	0	0	0
Horcajuelo de la Sierra	2	1	1	0	0	0	1	0	0	0	0	0	0
Hoyo de Manzanares	17	1	12	4	0	0	0	0	0	0	0	0	0
Humanes de Madrid	23	5	15	3	0	0	0	0	0	2	0	2	0
Leganés	404	63	278	59	4	7	1	0	1	4	12	12	11
Loeches	10	1	9	0	0	0	0	0	0	0	0	0	0
Lozoya	1	0	1	0	0	0	0	0	0	0	0	0	0
Lozoyuela-Navas-Sieteiglesias	4	1	1	2	0	0	0	0	0	0	0	0	0
Madrid	13690	2023	9142	2338	187	111	20	18	27	79	144	318	443
Majadahonda	80	15	48	17	0	4	0	0	0	0	3	5	3
Manzanares el Real	10	2	7	1	0	0	0	0	0	0	0	2	0
Meco	13	2	9	2	0	1	0	0	0	1	0	0	0
Mejorada del Campo	27	6	16	5	0	1	0	0	0	0	1	1	1
Miraflores de la Sierra	14	0	5	9	0	0	0	0	0	0	0	0	0
Mólar (El)	15	4	7	4	0	0	0	0	0	1	1	1	0
Molinos (Los)	19	0	10	9	0	0	0	0	0	0	0	0	1
Montejo de la Sierra	1	0	0	1	0	0	0	0	0	0	0	0	0
Moraleja de Enmedio	1	0	0	1	0	0	0	0	0	0	0	0	0
Moralzarzal	7	0	5	2	0	0	0	0	0	0	0	0	0
Morata de Tajuña	45	7	20	18	0	0	0	0	0	0	1	0	0
Móstoles	414	54	286	70	4	6	0	1	2	3	4	18	17
Navacerrada	8	1	7	0	0	0	0	0	0	0	0	1	0
Navalafuente	3	2	1	0	0	0	0	0	0	1	0	0	0
Navalagamella	3	0	2	1	0	0	0	0	0	0	0	0	0
Navalcarnero	53	8	27	17	1	0	1	1	0	1	0	0	1
Navarredonda	2	0	2	0	0	0	0	0	0	0	0	0	0
Navas del Rey	7	0	7	0	0	0	0	0	0	0	0	0	0
Nuevo Baztán	8	0	8	0	0	0	0	0	0	0	0	1	0
Orusco	4	0	3	1	0	0	0	0	0	0	0	0	0
Paracuellos de Jarama	11	3	7	1	0	0	0	0	1	0	2	0	0
Parla	118	23	74	20	1	0	0	1	2	2	4	8	7
Pedrezuela	2	0	1	1	0	0	0	0	0	0	0	0	0
Pelayos de la Presa	4	1	2	1	0	0	0	0	0	0	0	0	0
Perales de Tajuña	7	1	5	1	0	0	0	0	0	0	0	0	0
Pezueta de las Torres	1	0	1	0	0	0	0	0	0	0	0	0	0
Pinilla del Valle	1	0	1	0	0	0	0	0	0	0	0	0	0
Pinto	58	7	39	10	2	0	0	0	0	0	1	1	3
Piñuecar	3	2	1	0	0	0	0	0	0	0	0	0	0
Pozuelo de Alarcón	159	18	97	43	1	0	1	0	0	1	3	0	7
Puebla de la Sierra	1	0	1	0	0	0	0	0	0	0	0	0	0
Puentes Viejas	1	0	1	0	0	0	0	0	0	0	0	0	0
Quijorna	2	1	1	0	0	0	0	0	0	0	0	0	0
Rascafría	4	3	1	0	0	0	0	0	0	0	0	0	0
Ribatejada	2	1	1	0	0	0	0	0	0	0	0	1	0
Rivas-Vaciamadrid	18	2	14	1	1	0	0	0	0	0	1	0	2
Robledo de Chavela	10	0	7	3	0	0	0	0	0	0	0	0	0
Robregordo	1	0	0	1	0	0	0	0	0	0	0	0	0
Rozas de Madrid (Las)	133	19	73	41	0	3	1	0	2	2	2	2	1
San Agustín de Guadalix	11	3	7	0	1	0	0	0	0	0	1	1	1
San Fernando de Henares	45	11	28	6	0	3	1	0	0	0	2	1	2
San Lorenzo del Escorial	27	4	20	3	0	0	0	0	0	1	1	1	0
San Martín de la Vega	28	2	19	7	0	0	0	0	0	1	1	1	1
San Martín de Valdeiglesias	34	3	20	10	1	0	0	0	0	0	0	0	0
San Sebastián de los Reyes	130	25	82	22	1	2	0	0	0	2	3	6	6
Santa María de la Alameda	6	2	2	2	0	0	0	0	0	0	0	0	0
Santorcaz	3	0	2	1	0	0	0	0	0	0	0	0	0
Santos de la Humosa (Los)	3	0	1	2	0	0	0	0	0	0	0	0	0

## DEFUNCIONES DE RESIDENTES EN LA COMUNIDAD DE MADRID, CLASIFICADAS POR ESTADO CIVIL Y GRUPOS DE EDAD SEGUN MUNICIPIOS Y AMBITOS GEOGRAFICOS DE RESIDENCIA PARA HOMBRES Y MUJERES {R/R} (CONT.)

	ESTADO CIVIL					EDAD EN AÑOS							
	Total	Soltero	Casado	Viudo	Separ. Divor.	Menos de 1 año	1-4	5-9	10-14	15-19	20-24	25-29	30-34
<b>HOMBRES</b>													
<b>MUNICIPIOS (CONCL.)</b>													
Serranillos del Valle	3	1	0	1	1	0	0	0	0	0	0	0	1
Sevilla la Nueva	13	1	8	4	0	0	0	0	0	0	0	0	0
Somosiera	2	1	1	0	0	0	0	0	0	0	0	1	0
Soto del Real	13	0	7	5	1	0	0	0	0	0	0	0	0
Talamanca de Jarama	5	0	4	1	0	0	0	0	0	0	0	0	0
Tielmes	12	4	8	0	0	0	0	0	0	1	1	1	1
Titulcia	7	0	5	2	0	0	0	0	0	1	0	0	0
Torrejón de Ardoz	187	29	131	26	1	4	0	0	2	3	2	5	19
Torrejón de la Calzada	7	1	3	3	0	0	0	0	0	0	0	0	0
Torrejón de Velasco	8	1	5	2	0	0	0	0	0	0	0	0	1
Torrelaguna	18	3	6	9	0	0	0	0	0	0	0	0	1
Torrelodones	18	4	10	4	0	0	0	0	0	3	1	0	1
Torremocha de Jarama	3	1	1	1	0	0	0	0	0	0	0	0	0
Torres de la Alameda	15	1	11	3	0	0	0	0	0	0	0	0	0
Tres Cantos	43	10	17	15	1	0	1	1	0	1	0	2	2
Valdaracete	6	0	6	0	0	0	0	0	0	0	0	0	0
Valdeavero	6	0	3	3	0	0	0	0	0	0	0	0	0
Valdeláguna	4	0	2	2	0	0	0	0	0	0	0	0	0
Valdemanco	4	1	2	1	0	0	0	0	0	0	0	0	0
Valdemaqueda	2	0	2	0	0	0	0	0	0	0	0	0	0
Valdemorillo	12	2	10	0	0	0	0	0	0	1	0	1	0
Valdemoro	56	10	34	12	0	0	1	0	0	2	1	0	0
Valdeolmos	1	0	0	1	0	0	0	0	0	0	0	0	0
Valdepiélagos	1	0	1	0	0	0	0	0	0	0	0	0	0
Valdetorres de Jarama	1	0	1	0	0	0	0	0	0	0	0	0	0
Valdilecha	9	2	6	1	0	0	1	0	0	0	1	0	0
Valverde de Alcalá	2	0	1	1	0	0	0	0	0	0	0	0	0
Velilla de San Antonio	7	2	4	1	0	0	0	0	0	0	0	0	0
Vellón (El)	4	0	4	0	0	0	0	0	0	0	0	0	0
Venturada	1	0	1	0	0	0	0	0	0	0	0	0	0
Villa del Prado	15	7	7	1	0	0	1	0	0	1	0	0	0
Villaconejos	21	2	14	5	0	0	1	0	0	0	0	0	1
Villalbilla	9	1	6	2	0	0	0	0	0	0	0	0	0
Villamanrique de Tajo	4	0	3	1	0	0	0	0	0	0	0	0	0
Villamanta	13	1	8	4	0	1	0	0	0	0	0	0	0
Villamantilla	2	1	1	0	0	0	0	0	0	0	0	0	0
Villanueva de la Cañada	21	2	18	1	0	0	0	0	1	0	2	0	0
Villanueva de Perales	2	0	1	1	0	0	0	0	0	0	0	0	0
Villanueva del Pardillo	2	0	1	1	0	0	0	0	0	0	0	0	0
Villar del Olmo	3	1	0	2	0	0	0	0	0	0	0	0	0
Villarejo de Saivánés	20	1	15	4	0	0	0	0	0	0	0	0	0
Villaviciosa de Odón	61	11	27	23	0	0	0	0	1	3	0	2	0
*Zarzalejo	6	0	3	3	0	0	0	0	0	0	0	0	0
<b>AMBITOS GEOGRAFICOS</b>													
Area Metropolitana	17421	2608	11537	3048	228	170	34	23	47	125	238	432	602
Madrid	13690	2023	9142	2338	187	111	20	18	27	79	144	318	443
Almendra Central	5302	807	3459	947	89	41	3	5	5	20	48	68	109
Periferia Noroeste	2713	416	1804	460	33	31	10	5	9	19	36	56	90
Periferia Este	1297	184	886	214	13	9	2	3	2	11	16	46	71
Periferia Sur	4378	616	2993	717	52	30	5	5	11	29	44	148	173
Corona metropolitana	3731	585	2395	710	41	59	14	5	20	46	94	114	159
Norte	437	81	254	97	5	4	2	1	4	8	11	15	19
Sur	1973	299	1323	331	20	33	5	3	11	23	44	67	79
Este	827	135	535	142	15	15	4	1	3	10	24	23	48
Oeste	494	70	283	140	1	7	3	0	2	5	15	9	13
Municipios no metropolitanos	1700	288	1010	389	13	15	6	4	3	13	27	37	32



## DEFUNCIONES DE RESIDENTES EN LA COMUNIDAD DE MADRID, CLASIFICADAS POR ESTADO CIVIL Y GRUPOS DE EDAD SEGUN MUNICIPIOS Y AMBITOS GEOGRAFICOS DE RESIDENCIA PARA HOMBRES Y MUJERES {R/R} (CONT.)

	ESTADO CIVIL					EDAD EN AÑOS							
	Total	Soltero	Casado	Viudo	Separ. Divor.	Menos de 1 año	1-4	5-9	10-14	15-19	20-24	25-29	30-34
<b>HOMBRES</b>													
<b>DISTRITOS Y BARRIOS DEL MUNICIPIO DE MADRID</b>													
Centro	979	195	581	182	21	4	0	1	0	4	9	20	29
Palacio	150	25	92	30	3	0	0	0	0	0	2	1	3
Embajadores	331	55	197	70	9	1	0	0	0	1	3	9	11
Cortes	84	21	46	13	4	0	0	0	0	0	1	2	2
Justicia	116	33	63	18	2	1	0	1	0	1	1	3	3
Universidad	235	47	141	45	2	1	0	0	0	1	2	4	9
Sol	63	14	42	6	1	1	0	0	0	1	0	1	1
Arganzuela	628	96	412	110	10	7	0	1	0	3	7	5	10
Imperial	90	15	63	12	0	0	0	1	0	1	2	0	4
Acacias	141	28	80	29	4	4	0	0	0	0	1	1	3
Chopera	135	9	98	25	3	1	0	0	0	1	0	1	0
Legazpi	18	5	6	6	1	0	0	0	0	0	1	0	0
Delicias	94	15	62	17	0	0	0	0	0	0	0	3	1
Palos de Moguer	147	23	102	20	2	2	0	0	0	1	3	0	2
Atocha	3	1	1	1	0	0	0	0	0	0	0	0	0
Retiro	566	70	395	93	8	7	0	0	2	1	8	6	13
Pacífico	149	16	107	25	1	2	0	0	0	0	1	1	3
Adelfas	50	9	33	7	1	0	0	0	0	0	1	2	2
Estrella	96	9	68	17	2	1	0	0	0	0	3	1	3
Ibiza	155	21	106	25	3	3	0	0	1	1	0	1	2
Jerónimos	32	7	24	1	0	0	0	0	0	0	1	0	2
Niño Jesús	84	8	57	18	1	1	0	0	1	0	2	1	1
Salamanca	803	124	513	155	11	6	2	0	0	1	4	7	11
Recoletos	110	18	73	17	2	0	0	0	0	0	0	0	1
Goya	184	27	119	35	3	0	1	0	0	0	0	2	2
Fuente del Berro	123	22	71	27	3	1	0	0	0	0	1	2	4
Guindalera	170	19	115	36	0	4	1	0	0	1	0	2	2
Lista	135	21	89	23	2	1	0	0	0	0	1	0	1
Castellana	81	17	46	17	1	0	0	0	0	0	2	1	1
Chamartín	626	93	412	110	11	8	1	3	0	1	10	11	12
El Viso	82	22	40	17	3	1	0	0	0	0	4	4	2
Prosperidad	135	17	93	24	1	1	0	0	0	0	0	2	4
Ciudad Jardín	86	9	62	13	2	0	0	1	0	0	2	0	1
Hispanoamérica	172	22	115	32	3	2	0	1	0	0	2	3	2
Nueva España	96	15	63	16	2	2	1	1	0	0	2	2	1
Castilla	55	8	39	8	0	2	0	0	0	1	0	0	2
Tetuán	808	105	549	140	14	3	0	0	1	3	4	12	19
Bellas Vistas	157	17	112	26	2	0	0	0	1	1	0	1	3
Cuatro Caminos	184	18	126	36	4	0	0	0	0	0	0	3	1
Castillejos	98	8	73	15	2	1	0	0	0	1	1	0	3
Almenara	116	17	80	15	4	1	0	0	0	1	1	3	6
Valdeacederas	125	26	74	24	1	1	0	0	0	0	2	3	4
Berruete	128	19	84	24	1	0	0	0	0	0	0	2	2
Chamberí	892	124	597	157	14	6	0	0	2	7	6	7	15
Gaztambide	160	26	97	34	3	3	0	0	0	1	1	1	1
Arapiles	167	26	112	25	4	1	0	0	1	2	1	2	1
Trafalgar	180	19	123	35	3	1	0	0	1	1	0	1	6
Almagro	121	21	75	24	1	1	0	0	0	0	1	0	3
Ríos Rosas	167	23	117	25	2	0	0	0	0	1	2	1	4
Vallehermoso	97	9	73	14	1	0	0	0	0	2	1	2	0
Fuencarral-El Pardo	655	104	417	128	6	10	2	0	1	7	13	13	19
El Pardo	41	5	28	8	0	0	0	0	0	1	0	0	0
Fuente Arreina	11	2	9	0	0	1	0	0	0	0	0	0	1
Peña Grande	129	18	77	32	2	0	1	0	0	1	2	3	4
El Pilar	190	27	129	32	2	0	0	0	1	2	6	6	10



## DEFUNCIONES DE RESIDENTES EN LA COMUNIDAD DE MADRID, CLASIFICADAS POR ESTADO CIVIL Y GRUPOS DE EDAD SEGUN MUNICIPIOS Y AMBITOS GEOGRAFICOS DE RESIDENCIA PARA HOMBRES Y MUJERES {R/R} (CONT.)

	ESTADO CIVIL					EDAD EN AÑOS							
	Total	Soltero	Casado	Viudo	Separ. Divor.	Menos de 1 año	1-4	5-9	10-14	15-19	20-24	25-29	30-34
<b>HOMBRES</b>													
<b>DISTRITOS Y BARRIOS DEL MUNICIPIO DE MADRID (CONT.)</b>													
Fuencarral-El Pardo (Concl.)													
La Paz	75	21	44	9	1	6	0	0	0	2	0	0	0
Valverde	142	20	96	26	0	2	1	0	0	1	4	3	4
Mirasierra	38	4	23	11	0	1	0	0	0	0	1	1	0
El Goloso	29	7	11	10	1	0	0	0	0	0	0	0	0
Moncloa-Aravaca													
Moncloa-Aravaca	491	76	321	87	7	6	1	2	1	2	3	6	10
Casa de Campo	84	16	48	17	3	0	0	0	0	0	0	0	2
Argüelles	158	24	108	25	1	1	0	0	0	0	1	3	4
Ciudad Universitaria	69	12	42	14	1	3	0	0	0	0	1	1	1
Valdezarza	114	9	89	15	1	0	0	0	0	1	1	2	3
Valdemarín	6	3	3	0	0	1	0	0	1	0	0	0	0
El Plantío	11	3	4	4	0	0	0	1	0	0	0	0	0
Aravaca	49	9	27	12	1	1	1	1	0	1	0	0	0
Latina													
Latina	1086	157	728	188	13	7	1	2	4	6	10	36	30
Los Cármenes	72	18	41	13	0	1	1	1	0	2	2	6	3
Puerta del Ángel	283	43	197	36	7	1	0	1	0	0	1	9	12
Lucero	173	22	110	40	1	0	0	0	0	1	1	5	5
Aluche	281	41	182	55	3	2	0	0	1	2	5	9	4
Campamento	64	12	45	7	0	1	0	0	1	0	0	3	0
Las Águilas	213	21	153	37	2	2	0	0	2	1	1	4	6
Carabanchel													
Carabanchel	1130	155	773	182	20	6	0	0	3	6	10	34	35
Comillas	124	7	96	19	2	1	0	0	0	1	0	1	1
Opañel	175	21	129	24	1	3	0	0	0	1	2	6	7
San Isidro	170	26	118	23	3	1	0	0	1	0	2	6	6
Vista Alegre	250	39	171	31	9	1	0	0	1	1	0	11	13
Puerta Bonita	175	26	103	45	1	0	0	0	0	3	1	3	3
Buenavista	115	19	67	25	4	0	0	0	0	0	2	6	2
Abrantes	121	17	89	15	0	0	0	0	1	0	3	1	3
Usera													
Usera	583	83	400	92	8	4	1	0	1	2	5	28	26
Orcasitas	97	13	66	17	1	0	1	0	0	1	0	5	4
Orcasur	49	12	32	5	0	2	0	0	1	1	0	1	6
San Fermín	62	9	37	15	1	0	0	0	0	0	0	2	7
Almendrales	94	15	68	10	1	0	0	0	0	0	0	5	1
Moscardó	143	16	98	26	3	1	0	0	0	0	3	5	2
Zofío	73	8	55	10	0	1	0	0	0	0	0	5	3
Pradolongo	65	10	44	9	2	0	0	0	0	0	2	5	3
Puente de Vallecas													
Puente de Vallecas	1066	143	742	170	11	7	3	3	2	10	10	29	59
Entrevías	189	26	136	26	1	1	0	0	0	4	3	8	13
San Diego	205	23	148	32	2	1	2	0	2	1	1	3	13
Palomeras Bajas	135	20	93	20	2	2	1	2	0	1	0	2	6
Palomeras Sureste	186	33	121	29	3	1	0	0	0	2	3	8	11
Portazgo	136	19	89	26	2	1	0	1	0	1	1	3	7
Numancia	215	22	155	37	1	1	0	0	0	1	2	5	9
Moratalaz													
Moratalaz	404	46	283	73	2	3	0	0	0	1	3	14	9
Pavones	44	7	27	10	0	1	0	0	0	0	0	2	3
Marroquina	84	9	61	14	0	0	0	0	0	1	1	3	1
Media Legua	76	8	57	10	1	0	0	0	0	0	0	2	2
Fontarrón	109	14	71	24	0	1	0	0	0	0	2	5	1
Vinateros	91	8	67	15	1	1	0	0	0	0	0	2	2
Ciudad Lineal													
Ciudad Lineal	975	131	678	153	13	5	2	1	3	7	7	22	40
Ventas	269	27	200	38	4	2	1	0	1	1	1	4	12
Pueblo Nuevo	250	42	167	37	4	1	0	0	1	3	2	5	17
Quintana	150	14	107	28	1	0	0	0	1	0	1	3	3
Concepción	108	14	76	17	1	0	0	1	0	1	1	5	1
San Pascual	83	18	52	13	0	0	1	0	0	1	1	3	3

## DEFUNCIONES DE RESIDENTES EN LA COMUNIDAD DE MADRID, CLASIFICADAS POR ESTADO CIVIL Y GRUPOS DE EDAD SEGUN MUNICIPIOS Y AMBITOS GEOGRAFICOS DE RESIDENCIA PARA HOMBRES Y MUJERES {R/R} (CONT.)

	ESTADO CIVIL					EDAD EN AÑOS							
	Total	Soltero	Casado	Viudo	Separ. Divor.	Menos de 1 año	1-4	5-9	10-14	15-19	20-24	25-29	30-34
<b>HOMBRES</b>													
<b>DISTRITOS Y BARRIOS DEL MUNICIPIO DE MADRID (CONCL.)</b>													
Ciudad Lineal (Concl.)													
San Juan Bautista	42	3	32	7	0	0	0	0	0	1	1	0	2
Colina	24	4	15	4	1	0	0	0	0	0	0	1	1
Atalaya	3	1	2	0	0	0	0	0	0	0	0	0	0
Costillares	46	8	27	9	2	2	0	0	0	0	0	1	1
Hortaleza													
Palomas	12	5	4	2	1	1	0	0	0	1	0	1	1
Piovera	12	2	8	2	0	0	0	0	0	0	0	0	1
Canillas	157	26	100	29	2	1	1	1	0	1	5	2	8
Pinar del Rey	220	42	149	29	0	3	1	0	2	0	8	8	7
Apóstol Santiago	70	12	45	13	0	1	0	1	1	0	0	1	3
Valdehuelgas	29	7	14	5	3	0	0	0	0	1	0	0	0
Villaverde													
San Andrés	175	26	116	33	0	3	0	0	0	1	3	9	6
San Cristóbal	108	26	67	15	0	0	0	0	0	1	1	7	10
Butarque	18	2	12	4	0	0	0	0	0	0	2	0	0
Los Rosales	74	7	60	7	0	0	0	0	0	2	1	1	1
Los Angeles	138	17	95	26	0	3	0	0	1	1	2	4	6
Villa de Vallecas													
Casco Histórico	116	19	77	19	1	3	1	1	0	2	2	3	7
Santa Eugenia	83	11	51	19	2	0	0	0	1	2	0	6	5
Vicálvaro													
Casco Histórico	126	13	88	25	0	1	1	0	0	1	3	2	10
Ambroz	66	5	51	10	0	0	1	0	0	0	2	0	4
60	8	37	15	0	1	0	0	0	0	1	1	2	6
San Blas													
Simancas	143	17	105	16	5	2	0	0	0	0	1	2	11
Hellín	62	11	48	3	0	0	0	0	0	2	2	4	2
Amposta	53	10	34	9	0	0	0	0	0	0	0	5	5
Arcos	148	36	94	15	3	0	0	0	0	1	5	8	16
Rosas	16	4	9	3	0	0	0	0	1	0	0	0	1
Rejas	28	5	19	4	0	0	0	0	0	1	0	1	0
Canillejas	97	11	60	26	0	0	0	1	0	1	0	1	5
El Salvador	21	1	18	2	0	0	0	1	0	0	0	0	0
Barajas													
Casco Histórico	92	11	68	12	1	4	3	0	1	0	0	3	1
Alameda de Osuna	40	6	29	5	0	2	2	0	1	0	0	0	1
Aeropuerto	27	2	22	2	1	0	1	0	0	0	0	2	0
Timón	12	1	9	2	0	1	0	0	0	0	0	0	0
Corralejos	10	2	5	3	0	1	0	0	0	0	0	1	0
3	0	3	0	0	0	0	0	0	0	0	0	0	0
<b>AREAS Y DISTRITOS DE SALUD</b>													
Area 1 Sur-Este													
Arganda	2633	341	1808	457	27	22	6	4	6	18	31	68	110
Moratalaz	272	39	172	58	3	1	1	0	1	1	5	8	7
Retiro	530	59	371	98	2	4	1	0	0	2	6	16	19
Vallecas	566	70	395	93	8	7	0	0	2	1	8	6	13
1265	173	870	208	14	10	4	4	3	14	12	38	71	
Area 2 Centro-Norte													
Coslada	1631	256	1045	304	26	19	5	3	1	5	20	24	31
Salamanca	202	39	120	39	4	5	2	0	1	3	6	6	8
Chamartín	803	124	513	155	11	6	2	0	0	1	4	7	11
626	93	412	110	11	8	1	3	0	1	10	11	12	
Area 3 Este													
Alcalá Henares	660	96	435	119	10	11	2	1	2	7	17	15	38
Torrejón Ardoz	473	67	304	93	9	7	2	1	0	4	15	10	19
187	29	131	26	1	4	0	0	2	3	2	5	19	

## DEFUNCIONES DE RESIDENTES EN LA COMUNIDAD DE MADRID, CLASIFICADAS POR ESTADO CIVIL Y GRUPOS DE EDAD SEGUN MUNICIPIOS Y AMBITOS GEOGRAFICOS DE RESIDENCIA PARA HOMBRES Y MUJERES {R/R} (CONT.)

	ESTADO CIVIL					EDAD EN AÑOS							
	Total	Soltero	Casado	Viudo	Separ. Divor.	Menos de 1 año	1-4	5-9	10-14	15-19	20-24	25-29	30-34
HOMBRES													
AREAS Y DISTRITOS DE SALUD (CONCL.)													
Area 4 Noreste	2135	331	1453	323	28	17	7	5	8	15	28	58	101
Ciudad Lineal	975	131	678	153	13	5	2	1	3	7	7	22	40
San Blas	568	95	387	78	8	2	0	2	1	5	8	21	40
Hortaleza	592	105	388	92	7	10	5	2	4	3	13	15	21
Area 5 Norte	2141	337	1356	421	27	20	5	1	7	21	34	50	60
Alcobendas	489	96	290	99	4	6	1	0	4	8	15	18	19
Colmenar Viejo	189	32	100	54	3	1	2	1	1	3	2	7	3
Tetuán	808	105	549	140	14	3	0	0	1	3	4	12	19
Fuencarral	655	104	417	128	6	10	2	0	1	7	13	13	19
Area 6 Oeste	1336	188	850	289	9	20	5	4	4	11	18	27	29
Majadahonda	435	60	257	117	1	7	3	0	2	4	12	9	11
Collado Villalba	410	52	272	85	1	7	1	2	1	5	3	12	8
Moncloa	491	76	321	87	7	6	1	2	1	2	3	6	10
Area 7 Centro-Oeste	2957	476	1906	527	48	17	1	3	6	17	25	63	74
Centro	979	195	581	182	21	4	0	1	0	4	9	20	29
Chamberí	892	124	597	157	14	6	0	0	2	7	6	7	15
Latina	1086	157	728	188	13	7	1	2	4	6	10	36	30
Area 8 Sur-Oeste I	1083	156	686	232	9	15	2	2	2	10	14	31	33
Móstoles	475	65	313	93	4	6	0	1	2	4	7	18	19
Alcorcón	371	50	245	73	3	7	0	0	0	5	6	12	12
Navalcarnero	237	41	128	66	2	2	2	1	0	1	1	1	2
Area 9 Sur-Oeste II	625	116	410	94	5	17	5	1	6	6	17	21	28
Leganés	404	63	278	59	4	7	1	0	1	4	12	12	11
Fuenlabrada	221	53	132	35	1	10	4	1	5	2	5	9	17
Area 10 Sur I	633	94	423	107	9	3	0	1	3	11	18	18	24
Parla	246	45	154	43	4	0	0	1	2	4	6	11	12
Getafe	387	49	269	64	5	3	0	0	1	7	12	7	12
Area 11 Sur II	3287	505	2175	564	43	24	2	2	5	17	43	94	106
Aranjuez	433	93	240	95	5	1	1	1	0	1	12	6	12
Arganzuela	628	96	412	110	10	7	0	1	0	3	7	5	10
Villaverde	513	78	350	85	0	6	0	0	1	5	9	21	23
Carabanchel	1130	155	773	182	20	6	0	0	3	6	10	34	35
Usera	583	83	400	92	8	4	1	0	1	2	5	28	26

## DEFUNCIONES DE RESIDENTES EN LA COMUNIDAD DE MADRID, CLASIFICADAS POR ESTADO CIVIL Y GRUPOS DE EDAD SEGUN MUNICIPIOS Y AMBITOS GEOGRAFICOS DE RESIDENCIA PARA HOMBRES Y MUJERES {R/R} (CONT.)

	EDAD EN AÑOS													
	35-39	40-44	45-49	50-54	55-59	60-64	65-69	70-74	75-79	80-84	85-89	90-94	95-99	100 y +
HOMBRES														
MUNICIPIO DE RESIDENCIA	428	407	648	684	1067	1558	2174	2451	2527	2560	1748	846	192	23
MUNICIPIOS														
Ajalvir	0	2	0	1	1	0	0	0	1	1	0	0	0	0
Alamo (El)	0	0	1	1	3	1	2	1	8	2	5	2	0	0
Alcalá de Henares	13	15	26	19	28	36	37	46	32	50	27	18	6	0
Alcobendas	4	3	9	9	6	14	18	20	16	15	12	6	1	0
Alcorcón	5	8	21	20	24	30	27	41	51	49	36	13	4	0
Aldea del Fresno	0	0	1	0	0	2	2	0	0	3	5	3	1	0
Algete	0	1	1	0	1	4	0	3	4	0	1	1	0	0
Alpedrete	0	0	0	0	1	2	2	5	4	0	1	0	0	0
Ambite	0	1	0	0	0	0	0	0	1	0	0	0	0	0
Anchuelo	0	0	0	0	1	0	0	0	0	0	1	0	0	0
Aranjuez	6	7	8	3	5	17	17	22	19	26	13	10	0	1
Arganda del Rey	1	1	3	2	3	4	7	10	12	11	11	4	0	0
Arroyomolinos	1	0	0	0	0	0	0	0	0	0	0	0	0	0
Atazar (El)	0	0	0	0	0	0	0	0	0	0	0	1	0	0
Batres	0	0	1	1	0	0	0	0	0	1	0	0	0	0
Becerril de la Sierra	1	0	0	0	0	0	0	2	1	2	1	1	1	0
Belmonte de Tajo	0	0	0	1	0	0	1	1	1	1	1	0	0	0
Berruico (El)	0	0	0	0	0	0	1	0	0	0	1	0	0	0
Boadilla del Monte	0	0	2	1	2	2	0	1	3	7	2	2	0	0
Boalo (El)	0	0	0	2	0	0	0	1	1	1	0	0	0	0
Braojos	0	0	0	0	0	0	1	0	0	0	0	0	0	0
Brea de Tajo	0	0	0	0	0	1	1	1	0	0	1	0	0	0
Brunete	0	0	0	0	0	0	0	0	2	1	4	3	1	0
Buitrago del Lozoya	0	2	1	0	0	0	1	2	0	0	0	0	0	0
Bustarviejo	0	0	0	2	0	0	0	1	1	1	2	1	0	0
Cabanillas de la Sierra	0	0	0	0	0	0	0	0	0	0	1	1	0	0
Cabrera (La)	0	0	0	0	1	0	0	2	0	0	0	1	0	0
Cadalso de los Vidrios	2	0	3	0	1	3	2	3	1	4	0	0	0	0
Camarma de Esteruelas	0	0	0	0	0	1	2	1	0	1	1	3	0	0
Campo Real	0	0	0	1	1	1	0	2	0	0	0	0	1	0
Canencia	0	0	0	0	0	1	1	0	1	0	0	0	0	0
Carabaña	0	0	0	0	1	0	2	3	2	2	1	2	0	0
Casarubuelos	0	0	0	0	0	1	0	1	0	2	1	0	0	0
Cenicientos	0	0	0	0	0	1	2	1	4	4	1	3	0	0
Cercedilla	0	0	0	0	3	3	5	3	2	3	2	1	1	0
Ciempozuelos	2	3	6	5	8	5	8	8	13	9	7	5	0	0
Cobeña	0	0	0	0	0	0	0	0	0	0	1	0	0	0
Colmenar de Oreja	0	0	2	1	3	2	1	6	6	5	5	1	2	0
Colmenar del Arroyo	1	0	0	0	0	0	1	1	1	5	1	2	0	0
Colmenar Viejo	3	2	2	3	11	5	12	8	10	15	13	7	1	1
Colmenarejo	0	0	0	1	0	2	2	1	3	1	3	1	0	0
Collado-Mediano	0	1	0	1	0	2	3	2	3	0	1	0	0	0
Collado Villalba	2	2	5	3	7	6	15	5	9	3	7	1	0	0
Corpa	0	0	0	0	0	0	0	0	1	0	0	0	0	0
Coslada	1	4	14	3	13	11	8	18	9	14	6	3	1	0
Cubas	1	0	0	0	0	0	0	0	1	3	2	0	0	0
Chapinería	0	0	0	0	1	0	0	0	0	0	0	0	0	0
Chinchón	0	0	0	0	1	2	5	4	0	8	5	1	0	0
Daganzo de Arriba	0	0	1	0	3	0	2	1	2	1	0	0	0	0
Escorial (El)	0	1	1	0	2	1	6	5	7	7	5	0	0	0
Estremera	0	0	0	1	0	1	1	0	1	0	0	1	0	0
Fresnedillas	0	0	0	0	0	0	0	1	0	0	1	0	0	0
Fuentebrada	14	10	6	9	13	17	19	28	15	17	16	4	0	0
Fuente el Saz de Jarama	1	1	1	0	1	1	0	0	2	1	0	1	0	0
Fuentidueña de Tajo	0	0	0	0	0	2	0	1	1	2	1	0	0	0
Galapagar	0	1	3	2	1	1	5	5	3	7	7	0	0	0
Garganta de los Montes	0	0	0	0	0	0	0	0	1	1	0	0	0	0
Gargantilla del Lozoya	0	0	0	0	0	0	0	0	0	0	1	0	0	0
Gascones	0	0	0	0	0	0	0	1	1	0	0	0	0	0



## DEFUNCIONES DE RESIDENTES EN LA COMUNIDAD DE MADRID, CLASIFICADAS POR ESTADO CIVIL Y GRUPOS DE EDAD SEGUN MUNICIPIOS Y AMBITOS GEOGRAFICOS DE RESIDENCIA PARA HOMBRES Y MUJERES {R/R} (CONT.)

	EDAD EN AÑOS													
	35-39	40-44	45-49	50-54	55-59	60-64	65-69	70-74	75-79	80-84	85-89	90-94	95-99	100 y +
HOMBRES														
MUNICIPIOS (CONT.)														
Getafe	11	10	22	18	29	41	30	40	45	46	39	11	3	0
Griñón	0	0	0	0	2	0	1	2	1	3	2	0	0	0
Guadalix de la Sierra	0	0	0	0	1	0	0	1	0	2	0	1	1	0
Guadarrama	0	1	1	1	2	2	4	6	5	6	4	3	1	0
Horcajo de la Sierra	0	0	0	0	0	0	0	0	1	0	1	0	0	0
Horcajuelo de la Sierra	0	0	0	0	0	0	0	1	0	0	0	0	0	0
Hoyo de Manzanares	0	0	2	1	0	2	1	3	3	2	2	1	0	0
Humanes de Madrid	1	1	0	0	1	4	3	1	4	3	1	0	0	0
Leganés	6	15	26	27	29	34	37	59	38	51	17	15	2	0
Loeches	0	0	0	1	0	1	2	1	3	2	0	0	0	0
Lozoya	0	0	0	0	0	1	0	0	0	0	0	0	0	0
Lozoyuela-Navas-Sieteiglesias	0	0	0	0	0	0	1	1	0	1	0	1	0	0
Madrid	298	260	388	446	749	1152	1655	1800	1926	1869	1230	599	143	15
Majadahonda	2	2	2	3	3	7	13	3	3	6	13	5	3	0
Manzanares el Real	0	0	1	1	0	1	0	3	0	1	1	0	0	0
Meco	0	1	0	0	0	3	1	1	1	2	0	2	0	0
Mejorada del Campo	1	0	1	0	1	2	2	7	2	3	2	2	0	0
Miraflores de la Sierra	0	0	0	1	1	0	0	3	0	1	4	3	1	0
Molar (El)	1	0	1	0	0	0	0	1	5	1	3	0	1	0
Molinos (Los)	1	0	1	0	0	0	0	2	2	4	6	1	1	0
Montejo de la Sierra	0	0	0	0	0	0	0	1	0	0	0	0	0	0
Moraleja de Enmedio	0	0	0	0	0	0	0	0	0	0	1	0	0	0
Moralzarzal	0	0	0	1	0	1	1	0	1	2	0	1	0	0
Morata de Tajuña	0	0	0	1	1	1	2	4	7	11	11	6	0	0
Móstoles	13	16	23	29	24	19	53	54	47	42	31	9	3	0
Navacerrada	1	0	0	0	0	1	2	1	0	2	0	0	0	0
Navalafuente	0	0	0	0	1	0	1	0	0	0	0	0	0	0
Navalagamella	0	0	0	0	1	0	1	0	0	0	1	0	0	0
Navalcarnero	1	2	1	1	3	1	4	3	9	9	9	5	1	0
Navarredonda	0	0	0	0	0	1	0	0	0	0	0	1	0	0
Navas del Rey	0	0	0	1	1	0	0	1	1	1	2	0	0	0
Nuevo Baztán	0	0	1	0	1	1	1	0	0	1	0	1	0	1
Orusco	0	0	1	0	0	0	0	0	1	1	0	0	1	0
Paracuellos de Jarama	1	0	0	0	0	0	1	1	3	1	1	0	0	0
Parla	3	3	7	8	6	9	12	9	7	15	9	4	2	0
Pedrezuela	0	0	0	0	0	0	0	0	0	1	1	0	0	0
Pelayos de la Presa	1	1	0	0	0	0	0	0	0	1	0	1	0	0
Perales de Tajuña	0	0	0	0	0	1	2	0	2	2	0	0	0	0
Pezuela de las Torres	0	0	0	0	0	0	0	0	0	0	1	0	0	0
Pinilla del Valle	0	0	0	0	0	0	0	0	0	0	1	0	0	0
Pinto	2	4	3	2	1	7	8	10	9	3	3	1	0	0
Piñuecar	1	0	0	0	0	1	0	0	0	0	1	0	0	0
Pozuelo de Alarcón	1	3	6	5	7	11	13	24	20	24	23	10	0	0
Puebla de la Sierra	0	0	0	0	0	0	0	0	0	1	0	0	0	0
Puentes Viejas	0	0	0	0	0	0	0	0	0	0	0	1	0	0
Quijorna	0	0	0	0	0	0	0	1	0	0	1	0	0	0
Rascafría	0	0	0	0	2	1	0	0	0	0	1	0	0	0
Ribatejada	0	0	0	0	0	0	0	0	1	0	0	0	0	0
Rivas-Vaciamadrid	1	0	0	2	0	1	1	2	1	3	4	0	0	0
Robledo de Chavela	0	0	0	1	0	1	1	3	1	1	1	1	0	0
Robregordo	0	0	0	0	0	0	0	0	0	1	0	0	0	0
Rozas de Madrid (Las)	2	4	6	3	6	8	6	12	14	21	22	13	2	1
San Agustín de Guadalix	0	0	0	1	0	0	1	3	1	0	1	1	0	0
San Fernando de Henares	0	0	2	1	4	6	2	7	5	7	1	1	0	0
San Lorenzo del Escorial	0	1	2	0	2	1	6	2	2	3	5	1	0	0
San Martín de la Vega	0	0	0	0	3	0	4	4	6	6	1	1	0	0
San Martín de Valdeiglesias	0	1	1	1	4	1	5	4	3	7	6	0	1	0
San Sebastián de los Reyes	3	6	6	6	12	13	14	15	11	14	9	2	0	0
Santa María de la Alameda	0	0	1	0	1	0	2	1	0	0	1	0	0	0
Santorcaz	0	0	0	0	0	0	0	1	1	1	0	0	0	0
Santos de la Humosa (Los)	0	0	0	0	0	0	1	0	1	0	1	0	0	0

## DEFUNCIONES DE RESIDENTES EN LA COMUNIDAD DE MADRID, CLASIFICADAS POR ESTADO CIVIL Y GRUPOS DE EDAD SEGUN MUNICIPIOS Y AMBITOS GEOGRAFICOS DE RESIDENCIA PARA HOMBRES Y MUJERES {R/R} (CONT.)

	EDAD EN AÑOS													
	35-39	40-44	45-49	50-54	55-59	60-64	65-69	70-74	75-79	80-84	85-89	90-94	95-99	100 y +
<b>HOMBRES</b>														
<b>MUNICIPIOS (CONCL.)</b>														
Serranillos del Valle	0	0	0	0	1	0	0	1	0	0	0	0	0	0
Sevilla la Nueva	1	0	0	0	0	2	1	3	2	1	2	0	0	1
Somosierra	0	0	0	0	0	0	0	0	1	0	0	0	0	0
Soto del Real	0	1	0	0	1	1	5	1	1	0	1	1	1	0
Talamanca de Jarama	0	1	0	1	0	1	0	0	1	0	0	1	0	0
Tielmes	0	0	0	1	0	0	2	3	2	0	1	0	0	0
Titulcia	1	0	0	0	0	0	0	2	0	0	3	0	0	0
Torrejón de Ardoz	6	5	7	15	9	12	17	17	21	24	11	8	0	0
Torrejón de la Calzada	0	0	0	1	0	0	1	3	0	0	1	1	0	0
Torrejón de Velasco	0	1	1	0	0	0	0	0	0	3	2	0	0	0
Torrelaguna	0	0	1	1	0	0	3	1	0	3	4	3	1	0
Torrelodones	0	0	0	1	0	2	4	2	2	1	1	0	0	0
Torremocha de Jarama	0	0	0	0	0	0	0	0	0	1	2	0	0	0
Torres de la Alameda	0	0	0	1	0	1	1	5	4	1	2	0	0	0
Tres Cantos	1	1	3	1	0	1	2	6	4	3	7	4	2	1
Valdaracete	0	0	1	1	0	0	0	2	1	0	0	1	0	0
Valdeavero	0	0	0	0	0	0	1	1	0	2	0	1	1	0
Valdelaguna	0	0	0	0	0	1	0	1	0	1	1	0	0	0
Valdemanco	0	0	0	0	0	0	0	1	2	0	0	1	0	0
Valdemaqueda	0	0	0	0	0	0	1	1	0	0	0	0	0	0
Valdemorillo	1	0	0	0	0	3	2	1	1	1	1	0	0	0
Valdemoro	4	1	5	0	3	3	4	5	8	12	2	4	0	1
Valdeolmos	0	0	0	0	0	0	0	1	0	0	0	0	0	0
Valdepiélagos	0	0	0	0	0	0	0	0	1	0	0	0	0	0
Valdetorres de Jarama	0	0	0	0	0	0	0	1	0	0	0	0	0	0
Valdilecha	1	0	0	1	0	0	2	1	0	1	0	1	0	0
Valverde de Alcalá	0	0	0	0	0	0	0	1	0	0	0	1	0	0
Velilla de San Antonio	0	0	2	0	0	1	0	1	0	2	0	1	0	0
Vellón (El)	0	0	0	0	1	0	0	0	1	1	1	0	0	0
Venturada	0	0	0	0	0	0	0	1	0	0	0	0	0	0
Villa del Prado	0	0	1	0	0	1	3	1	1	2	3	1	0	0
Villaconejos	0	0	0	0	1	1	1	2	5	4	4	1	0	0
Villalbilla	0	0	0	1	0	1	0	3	1	3	0	0	0	0
Villamanrique de Tajo	0	0	0	0	0	1	0	1	1	1	0	0	0	0
Villamanta	0	0	0	1	2	0	1	2	2	1	1	2	0	0
Villamantilla	0	0	0	0	0	0	0	1	0	1	0	0	0	0
Villanueva de la Cañada	0	0	1	0	1	2	3	3	2	4	1	1	0	0
Villanueva de Perales	0	0	0	0	0	0	1	0	0	1	0	0	0	0
Villanueva del Pardillo	0	0	0	0	0	0	1	0	0	0	0	1	0	0
Villar del Olmo	0	0	0	1	0	0	0	0	0	0	1	0	1	0
Villarejo de Salvanés	0	0	1	1	2	5	2	3	2	2	1	1	0	0
Villaviciosa de Odón	4	1	2	2	1	1	3	8	9	13	7	4	0	0
Zarzalejo	0	0	0	0	1	0	0	1	1	1	1	0	0	1
<b>AMBITOS GEOGRAFICOS</b>														
Area Metropolitana	395	372	587	632	979	1442	1994	2240	2305	2319	1546	747	174	18
Madrid	298	260	388	446	749	1152	1655	1800	1926	1869	1230	599	143	15
Almendra Central	110	95	147	174	217	372	579	696	796	861	569	299	79	9
Periferia Noroeste	56	57	85	87	178	241	338	323	346	360	252	111	21	2
Periferia Este	30	24	34	41	100	131	170	154	169	139	93	43	8	1
Periferia Sur	102	84	122	144	254	408	568	627	615	509	316	146	35	3
Corona metropolitana	97	112	199	186	230	290	339	440	379	450	316	148	31	3
Norte	11	12	20	19	29	33	46	49	41	47	41	19	4	2
Sur	54	66	108	113	126	157	186	241	212	223	151	57	14	0
Este	23	24	52	40	55	69	68	99	73	104	52	33	7	0
Oeste	9	10	19	14	20	31	39	51	53	76	72	39	6	1
Municipios no metropolitanos	33	35	61	52	88	116	180	211	222	241	202	99	18	5

## DEFUNCIONES DE RESIDENTES EN LA COMUNIDAD DE MADRID, CLASIFICADAS POR ESTADO CIVIL Y GRUPOS DE EDAD SEGUN MUNICIPIOS Y AMBITOS GEOGRAFICOS DE RESIDENCIA PARA HOMBRES Y MUJERES {R/R} (CONT.)

	EDAD EN AÑOS													
	35-39	40-44	45-49	50-54	55-59	60-64	65-69	70-74	75-79	80-84	85-89	90-94	95-99	100 y +
<b>HOMBRES</b>														
<b>DISTRITOS Y BARRIOS DEL MUNICIPIO DE MADRID</b>														
Centro	20	27	35	43	36	72	84	122	150	146	107	53	15	2
Palacio	1	2	4	2	7	17	12	14	21	30	25	7	2	0
Embajadores	6	7	10	13	10	26	32	45	54	46	37	18	2	0
Cortes	1	4	4	4	4	6	7	7	14	8	11	6	3	0
Justicia	5	3	5	9	4	3	9	17	19	15	10	5	1	1
Universidad	6	9	8	12	8	19	18	32	29	35	20	15	6	1
Sol	1	2	4	3	3	1	6	7	13	12	4	2	1	0
Arganzuela	16	5	27	20	23	50	71	72	104	110	48	39	7	3
Imperial	1	0	6	3	2	7	12	7	21	13	4	5	1	0
Acacias	5	0	9	1	6	14	16	14	28	18	9	10	1	1
Chopera	5	1	5	8	7	12	10	15	15	29	11	12	1	1
Legazpi	1	0	1	0	1	1	2	4	4	2	0	1	0	0
Delicias	3	0	2	5	5	6	11	14	13	16	8	5	1	1
Palos de Moguer	1	4	3	3	2	10	19	18	22	32	16	6	3	0
Atocha	0	0	1	0	0	0	1	0	1	0	0	0	0	0
Retiro	10	9	13	19	29	40	62	78	75	102	55	30	6	1
Pacífico	0	5	3	4	11	10	14	22	21	35	9	6	2	0
Adelfas	1	0	0	2	2	2	7	4	7	10	8	2	0	0
Estrella	1	1	6	4	6	13	12	11	10	9	7	7	0	1
Ibiza	5	2	3	5	7	7	14	18	24	30	20	9	3	0
Jerónimos	0	1	1	2	1	0	5	8	5	4	2	0	0	0
Niño Jesús	3	0	0	2	2	8	10	15	8	14	9	6	1	0
Salamanca	10	13	18	24	25	38	78	110	115	146	112	65	16	2
Recoletos	3	0	2	5	2	8	14	16	14	22	13	5	4	1
Goya	1	6	2	4	6	10	21	21	16	44	27	18	3	0
Fuente del Berro	2	1	5	3	3	9	11	16	15	20	17	11	2	0
Guindalera	1	3	5	4	6	7	13	28	30	21	23	18	1	0
Lista	2	2	3	5	5	1	16	16	24	23	20	9	5	1
Castellana	1	1	1	3	3	3	3	13	16	16	12	4	1	0
Chamartín	14	19	15	14	27	48	84	93	95	67	68	28	8	0
El Viso	1	0	0	2	4	6	11	11	11	10	9	4	2	0
Prosperidad	3	5	6	2	5	10	14	20	20	17	17	7	2	0
Ciudad Jardín	4	1	1	3	1	7	14	15	12	10	11	3	0	0
Hispanoamérica	5	8	6	2	8	13	27	24	29	15	14	8	3	0
Nueva España	0	3	1	3	6	8	9	15	15	11	11	4	1	0
Castilla	1	2	1	2	3	4	9	8	8	4	6	2	0	0
Tetuán	19	15	17	25	37	70	106	113	118	137	66	33	10	0
Bellas Vistas	3	1	3	8	7	16	12	26	23	32	13	5	2	0
Cuatro Caminos	4	3	4	5	7	18	24	24	31	28	23	8	1	0
Castillejos	1	2	3	2	4	8	13	23	13	10	7	4	2	0
Almenara	4	4	1	1	7	7	17	17	17	20	5	4	0	0
Valdeacederas	4	3	3	5	8	9	17	9	19	19	9	7	3	0
Berruete	3	2	3	4	4	12	23	14	15	28	9	5	2	0
Chamberí	21	7	22	29	40	54	94	108	139	153	113	51	17	1
Gaztambide	3	1	5	4	8	8	14	23	24	32	20	8	3	0
Arapiles	5	0	4	5	6	14	13	23	29	23	25	9	3	0
Trafalgar	6	2	6	4	7	11	20	17	27	34	20	11	5	0
Almagro	2	1	2	4	4	5	15	12	22	23	15	10	1	0
Ríos Rosas	3	3	4	9	12	12	19	16	23	27	22	5	3	1
Vallehermoso	2	0	1	3	3	4	13	17	14	14	11	8	2	0
Fuencarral-El Pardo	15	16	21	15	43	52	86	75	85	76	65	34	5	2
El Pardo	0	0	2	1	1	1	6	5	9	5	5	4	0	1
Fuente Arreina	0	0	0	0	2	4	1	2	0	0	0	0	0	0
Peña Grande	2	5	6	5	10	7	15	17	16	9	17	8	0	1
El Pilar	3	4	8	3	15	11	32	24	21	23	19	2	0	0



## DEFUNCIONES DE RESIDENTES EN LA COMUNIDAD DE MADRID, CLASIFICADAS POR ESTADO CIVIL Y GRUPOS DE EDAD SEGUN MUNICIPIOS Y AMBITOS GEOGRAFICOS DE RESIDENCIA PARA HOMBRES Y MUJERES {R/R} (CONT.)

	EDAD EN AÑOS													
	35-39	40-44	45-49	50-54	55-59	60-64	65-69	70-74	75-79	80-84	85-89	90-94	95-99	100 y +
HOMBRES														
DISTRITOS Y BARRIOS DEL MUNICIPIO DE MADRID (CONT.)														
Fuencarral-El Pardo (Concl.)														
La Paz	5	4	4	2	2	5	9	6	14	8	6	2	0	0
Valverde	4	3	0	1	9	21	22	17	19	14	7	8	2	0
Mirasierra	0	0	0	3	4	3	1	2	4	9	4	5	0	0
El Goloso	1	0	1	0	0	0	0	2	2	8	7	5	3	0
Moncloa-Aravaca														
Casa de Campo	0	3	0	4	3	7	12	13	11	15	6	7	1	0
Argüelles	0	0	4	6	7	15	13	24	18	35	17	9	1	0
Ciudad Universitaria	0	2	4	2	2	3	8	8	10	9	9	6	0	0
Valdezarza	2	3	7	3	6	9	12	20	15	19	8	3	0	0
Valdemarín	0	0	0	0	1	1	0	0	2	0	0	0	0	0
El Plantío	0	0	0	0	0	1	1	0	1	4	0	1	2	0
Aravaca	2	1	2	4	0	6	9	3	5	4	7	2	0	0
Latina														
Los Cármenes	0	0	1	0	5	6	7	14	7	7	5	4	0	0
Puerta del Ángel	5	7	9	15	10	14	41	45	40	35	25	10	3	0
Lucero	3	4	8	9	14	16	20	28	20	19	15	4	1	0
Aluche	6	3	11	12	21	21	23	29	50	44	27	10	1	0
Campamento	0	1	3	2	1	10	7	10	5	12	4	4	0	0
Las Águilas	3	7	7	10	17	23	24	20	34	28	15	7	2	0
Carabanchel														
Comillas	5	1	4	3	3	10	17	18	23	15	15	3	3	0
Opañel	1	4	3	4	11	20	34	28	17	19	11	4	0	0
San Isidro	3	2	1	2	7	22	25	26	22	22	8	11	2	1
Vista Alegre	10	2	14	9	19	21	24	34	44	23	15	6	1	1
Puerta Bonita	1	2	1	3	11	12	22	28	33	24	15	12	1	0
Buenavista	3	4	2	5	3	6	14	15	11	25	7	8	1	1
Abrantes	3	0	2	2	8	9	15	23	21	12	9	7	2	0
Usera														
Orcasitas	2	3	4	4	8	16	10	13	6	8	9	2	1	0
Orcasur	2	2	1	2	6	2	4	9	2	6	1	1	0	0
San Fermín	2	1	4	1	1	6	4	11	10	3	7	3	0	0
Almendrales	2	1	0	1	2	9	14	15	17	16	8	2	1	0
Moscardó	3	4	1	3	6	9	19	26	25	25	9	1	1	0
Zofío	1	0	1	2	5	5	17	9	11	6	5	2	0	0
Pradolongo	2	3	3	3	7	7	5	6	4	6	7	2	0	0
Puente de Vallecas														
Entrevías	5	8	3	9	13	20	28	25	24	13	6	5	1	0
San Diego	6	5	2	8	10	15	31	32	26	27	14	5	1	0
Palomeras Bajas	7	0	1	2	1	11	23	21	25	13	10	4	3	0
Palomeras Sureste	7	6	8	9	19	21	22	18	18	9	16	7	1	0
Portazgo	3	2	5	2	8	12	19	27	17	15	7	3	2	0
Numancia	2	7	7	4	7	24	24	30	40	31	16	2	3	0
Moratalaz														
Pavones	1	1	0	2	3	6	6	5	4	3	5	2	0	0
Marroquina	1	3	2	2	7	7	6	8	16	18	6	2	0	0
Media Legua	0	1	2	3	10	11	11	8	4	10	5	5	1	1
Fontarrón	2	0	2	1	8	13	23	12	9	11	14	5	0	0
Vinateros	0	1	5	6	9	13	11	6	13	7	9	6	0	0
Ciudad Lineal														
Ventas	9	3	7	6	17	19	34	36	43	41	23	9	0	0
Pueblo Nuevo	8	4	12	9	20	22	33	31	30	25	16	10	1	0
Quintana	3	2	4	2	5	15	17	28	20	22	16	6	2	0
Concepción	3	0	1	2	6	8	17	7	16	24	11	3	1	0
San Pascual	0	3	2	2	7	11	10	5	10	10	11	2	1	0



## DEFUNCIONES DE RESIDENTES EN LA COMUNIDAD DE MADRID, CLASIFICADAS POR ESTADO CIVIL Y GRUPOS DE EDAD SEGUN MUNICIPIOS Y AMBITOS GEOGRAFICOS DE RESIDENCIA PARA HOMBRES Y MUJERES {R/R} (CONT.)

	EDAD EN AÑOS													
	35-39	40-44	45-49	50-54	55-59	60-64	65-69	70-74	75-79	80-84	85-89	90-94	95-99	100 y +
<b>HOMBRES</b>														
<b>DISTRITOS Y BARRIOS DEL MUNICIPIO DE MADRID (CONCL.)</b>														
<b>Ciudad Lineal (Concl.)</b>														
San Juan Bautista	0	0	3	2	3	2	6	6	2	6	8	0	0	0
Colina	0	1	1	0	2	6	2	3	1	3	3	0	0	0
Atalaya	0	2	0	0	1	0	0	0	0	0	0	0	0	0
Costillares	0	1	1	2	3	4	9	4	4	10	4	0	0	0
<b>Hortaleza</b>														
Hortaleza	13	12	10	24	42	54	61	46	63	46	43	19	6	0
Palomas	0	1	0	1	1	1	0	0	0	2	1	1	0	0
Piovera	0	1	1	1	1	1	1	1	2	0	2	0	0	0
Canillas	5	2	3	7	16	10	17	12	25	18	15	5	3	0
Pinar del Rey	4	4	5	13	12	29	33	21	27	19	17	7	0	0
Apóstol Santiago	3	2	1	1	5	9	8	11	8	3	6	5	1	0
Valdefuentes	1	2	0	1	7	4	2	1	1	4	2	1	2	0
<b>Villaverde</b>														
Villaverde	15	5	16	18	31	61	75	67	63	46	30	17	4	0
San Andrés	6	3	9	3	9	26	22	28	17	11	11	5	3	0
San Cristóbal	5	0	2	3	7	12	15	10	17	10	5	3	0	0
Butarque	1	1	0	1	0	2	2	1	4	4	0	0	0	0
Los Rosales	1	1	2	4	6	6	12	12	8	12	3	2	0	0
Los Angeles	2	0	3	7	9	15	24	16	17	9	11	7	1	0
<b>Villa de Vallecas</b>														
Villa de Vallecas	4	4	8	4	15	19	21	15	33	23	14	6	0	0
Casco Histórico	1	1	5	2	6	13	14	11	19	13	8	4	0	0
Santa Eugenia	3	3	3	2	9	6	7	4	14	10	6	2	0	0
<b>Vicálvaro</b>														
Vicálvaro	1	3	3	3	8	6	17	17	19	16	11	2	2	0
Casco Histórico	1	3	1	1	2	3	10	9	14	10	4	0	1	0
Ambroz	0	0	2	2	6	3	7	8	5	6	7	2	1	0
<b>San Blas</b>														
San Blas	21	11	12	20	40	56	75	83	71	51	29	15	5	0
Simancas	2	3	3	3	8	11	24	29	18	16	7	3	0	0
Hellín	1	0	1	2	2	10	14	8	10	2	1	0	1	0
Amposta	1	2	0	1	3	6	6	8	8	3	4	1	0	0
Arcos	12	5	2	7	14	14	16	14	13	11	8	2	0	0
Rosas	1	0	1	1	2	2	1	1	2	1	0	1	1	0
Rejas	1	0	1	1	2	5	5	3	3	1	2	2	0	0
Canillejas	3	1	4	5	6	6	5	16	16	14	5	5	3	0
El Salvador	0	0	0	0	3	2	4	4	1	3	2	1	0	0
<b>Barajas</b>														
Barajas	1	4	6	4	10	6	8	14	10	11	5	0	1	0
Casco Histórico	0	1	3	1	4	4	6	5	3	5	2	0	0	0
Alameda de Osuna	0	3	3	3	2	1	1	3	4	3	1	0	0	0
Aeropuerto	0	0	0	0	3	0	1	3	3	1	0	0	0	0
Timón	0	0	0	0	1	0	0	2	0	2	2	0	1	0
Corralejos	1	0	0	0	0	1	0	1	0	0	0	0	0	0
<b>AREAS Y DISTRITOS DE SALUD</b>														
<b>Area 1 Sur-Este</b>														
Area 1 Sur-Este	52	52	68	88	156	238	330	337	361	338	221	101	23	3
Arganda	3	2	7	14	9	20	26	35	38	40	33	17	3	1
Moratalaz	5	9	14	17	45	56	74	56	65	65	50	22	3	1
Retiro	10	9	13	19	29	40	62	78	75	102	55	30	6	1
Vallecas	34	32	34	38	73	122	168	168	183	131	83	32	11	0
<b>Area 2 Centro-Norte</b>														
Area 2 Centro-Norte	26	36	52	42	70	106	174	236	226	239	189	100	25	2
Coslada	2	4	19	4	18	20	12	33	16	26	9	7	1	0
Salamanca	10	13	18	24	25	38	78	110	115	146	112	65	16	2
Chamartín	14	19	15	14	27	48	84	93	95	67	68	28	8	0
<b>Area 3 Este</b>														
Area 3 Este	19	21	33	36	38	54	60	76	62	84	44	33	7	0
Alcalá Henares	13	16	26	21	29	42	43	59	41	60	33	25	7	0
Torrejón Ardoz	6	5	7	15	9	12	17	17	21	24	11	8	0	0

## DEFUNCIONES DE RESIDENTES EN LA COMUNIDAD DE MADRID, CLASIFICADAS POR ESTADO CIVIL Y GRUPOS DE EDAD SEGUN MUNICIPIOS Y AMBITOS GEOGRAFICOS DE RESIDENCIA PARA HOMBRES Y MUJERES {R/R} (CONT.)

	EDAD EN AÑOS													
	35-39	40-44	45-49	50-54	55-59	60-64	65-69	70-74	75-79	80-84	85-89	90-94	95-99	100 y +
<b>HOMBRES</b>														
<b>AREAS Y DISTRITOS DE SALUD (CONCL.)</b>														
Area 4 Noreste	58	43	59	73	156	203	272	263	270	249	169	64	17	0
Ciudad Lineal	23	16	31	25	64	87	128	120	126	141	92	30	5	0
San Blas	21	11	12	20	40	56	75	83	71	51	29	15	5	0
Hortaleza	14	16	16	28	52	60	69	60	73	57	48	19	7	0
Area 5 Norte	49	51	65	69	123	168	256	269	276	281	202	106	24	4
Alcobendas	11	16	21	21	30	38	45	59	57	47	45	24	4	0
Colmenar Viejo	4	4	6	8	13	8	19	22	16	21	26	15	5	2
Tetuán	19	15	17	25	37	70	106	113	118	137	66	33	10	0
Fuencarral	15	16	21	15	43	52	86	75	85	76	65	34	5	2
Area 6 Oeste	15	25	50	43	59	102	154	162	158	195	164	75	14	2
Majadahonda	5	9	17	12	19	30	36	44	44	63	66	35	6	1
Collado Villalba	6	7	16	12	21	30	63	50	52	46	51	12	4	1
Moncloa	4	9	17	19	19	42	55	68	62	86	47	28	4	0
Area 7 Centro-Oeste	58	56	96	120	144	216	300	376	445	444	311	143	39	3
Centro	20	27	35	43	36	72	84	122	150	146	107	53	15	2
Chamberí	21	7	22	29	40	54	94	108	139	153	113	51	17	1
Latina	17	22	39	48	68	90	122	146	156	145	91	39	7	0
Area 8 Sur-Oeste I	28	29	54	56	64	62	107	124	139	146	109	45	10	1
Móstoles	17	17	25	31	25	20	56	62	56	55	38	13	3	0
Alcorcón	5	8	21	20	24	30	27	41	51	49	36	13	4	0
Navalcarnero	6	4	8	5	15	12	24	21	32	42	35	19	3	1
Area 9 Sur-Oeste II	20	25	32	36	42	51	56	87	53	68	33	19	2	0
Leganés	6	15	26	27	29	34	37	59	38	51	17	15	2	0
Fuenlabrada	14	10	6	9	13	17	19	28	15	17	16	4	0	0
Area 10 Sur I	19	19	34	30	40	62	55	67	67	79	61	17	5	0
Parla	8	9	12	12	11	21	25	27	22	33	22	6	2	0
Getafe	11	10	22	18	29	41	30	40	45	46	39	11	3	0
Area 11 Sur II	84	50	105	91	175	296	410	454	470	437	245	143	26	8
Aranjuez	13	11	21	9	24	31	40	54	57	71	41	23	2	2
Arganzuela	16	5	27	20	23	50	71	72	104	110	48	39	7	3
Villaverde	15	5	16	18	31	61	75	67	63	46	30	17	4	0
Carabanchel	26	15	27	28	62	100	151	172	171	140	80	51	10	3
Usera	14	14	14	16	35	54	73	89	75	70	46	13	3	0

## DEFUNCIONES DE RESIDENTES EN LA COMUNIDAD DE MADRID, CLASIFICADAS POR ESTADO CIVIL Y GRUPOS DE EDAD SEGUN MUNICIPIOS Y AMBITOS GEOGRAFICOS DE RESIDENCIA PARA HOMBRES Y MUJERES {R/R} (CONT.)

	ESTADO CIVIL					EDAD EN AÑOS							
	Total	Soltera	Casada	Viuda	Separ. Divor.	Menos de 1 año	1-4	5-9	10-14	15-19	20-24	25-29	30-34
MUJERES													
MUNICIPIO DE RESIDENCIA	16545	2723	4423	9296	103	137	39	25	15	56	80	169	186
MUNICIPIOS													
Ajalvir	2	0	0	2	0	0	0	0	0	0	0	0	0
Alameda del Valle	1	0	0	1	0	0	0	0	0	0	0	0	0
Alamo (El)	52	9	8	35	0	0	0	0	0	0	0	0	0
Alcalá de Henares	315	50	94	170	1	2	1	2	0	1	4	4	2
Alcobendas	147	19	44	80	4	4	2	0	0	2	2	0	2
Alcorcón	283	24	96	161	2	2	0	1	1	1	3	2	5
Aldea del Fresno	19	1	2	16	0	0	0	0	0	0	0	0	0
Algete	17	1	4	12	0	0	0	0	0	0	0	0	0
Alpedrete	11	2	3	5	1	0	0	0	0	0	0	0	0
Anchuelo	1	0	0	1	0	0	0	0	0	0	0	0	0
Aranjuez	157	27	33	95	2	0	1	0	0	2	0	1	2
Arganda del Rey	97	22	21	54	0	0	0	0	0	0	0	3	0
Arroyomolinos	4	1	1	2	0	0	0	0	0	0	0	0	0
Batres	4	0	1	3	0	0	0	0	0	0	0	1	0
Becerril de la Sierra	9	2	1	6	0	0	0	0	0	0	0	0	0
Belmonte de Tajo	2	0	0	2	0	0	0	0	0	0	0	0	0
Boadilla del Monte	35	10	9	15	1	0	0	0	1	2	1	0	0
Boalo (El)	2	0	0	2	0	0	0	0	0	0	0	0	0
Braojos	1	0	0	1	0	0	0	0	0	0	0	0	0
Brunete	28	4	7	17	0	1	0	0	0	0	0	1	0
Buitrago del Lozoya	10	2	2	6	0	0	0	0	0	0	0	0	0
Bustarviejo	8	0	2	6	0	0	0	0	0	0	0	0	0
Cabrera (La)	6	0	1	5	0	0	0	0	0	0	0	0	0
Cadalso de los Vidrios	11	0	6	5	0	0	0	0	0	0	0	0	0
Camarma de Esteruelas	5	0	2	3	0	0	0	0	0	0	0	0	0
Campo Real	9	1	4	4	0	0	0	0	0	0	0	0	0
Canencia	1	0	1	0	0	0	0	0	0	0	0	0	0
Carabaña	6	0	2	4	0	0	0	0	0	0	0	0	0
Casarrubuelos	4	1	2	1	0	0	0	0	0	0	0	0	0
Cenicientos	8	0	1	7	0	0	0	0	0	0	0	0	0
Cercedilla	29	2	9	18	0	0	0	0	0	0	0	0	0
Cervera de Buitrago	1	0	0	1	0	0	0	0	0	0	0	0	0
Ciempozuelos	70	17	17	35	1	0	0	0	0	0	1	0	1
Cobeña	1	1	0	0	0	0	0	0	0	0	0	0	0
Colmenar de Oreja	22	3	5	14	0	0	0	1	0	0	0	0	0
Colmenar del Arroyo	25	5	2	18	0	0	0	0	0	0	0	0	0
Colmenar Viejo	110	28	17	64	1	0	4	0	0	1	1	2	3
Colmenarejo	6	0	4	2	0	0	0	0	0	0	0	0	0
Collado-Mediano	8	0	1	6	1	0	0	0	0	0	0	0	0
Collado Villalba	59	10	25	24	0	1	1	0	0	0	0	0	1
Corpa	1	0	0	1	0	0	0	0	0	0	0	0	0
Coslada	109	13	30	65	1	0	1	0	2	0	0	0	2
Cubas	11	2	5	4	0	0	0	0	0	0	0	0	0
Chapinería	5	0	3	2	0	0	0	0	0	0	0	0	0
Chinchón	35	4	6	25	0	0	0	0	0	0	0	0	0
Daganzo de Arriba	5	0	4	1	0	0	0	0	0	0	0	1	0
Escorial (El)	19	5	8	6	0	0	0	0	0	0	0	0	1
Estremera	4	1	1	2	0	0	0	0	0	0	0	0	0
Fresnedillas	1	1	0	0	0	1	0	0	0	0	0	0	0
Fuenlabrada	132	25	48	57	2	6	1	0	1	0	2	5	5
Fuente el Saz de Jarama	11	1	1	9	0	0	0	0	0	0	0	0	1
Fuentidueña de Tajo	14	0	1	13	0	0	0	0	0	0	0	0	0
Galapagar	39	3	8	28	0	2	0	0	0	0	0	0	0
Garganta de los Montes	3	0	0	3	0	0	0	0	0	0	0	0	0
Gargantilla del Lozoya	1	0	0	1	0	0	0	0	0	0	0	0	0



## DEFUNCIONES DE RESIDENTES EN LA COMUNIDAD DE MADRID, CLASIFICADAS POR ESTADO CIVIL Y GRUPOS DE EDAD SEGUN MUNICIPIOS Y AMBITOS GEOGRAFICOS DE RESIDENCIA PARA HOMBRES Y MUJERES {R/R} (CONT.)

	ESTADO CIVIL					EDAD EN AÑOS							
	Total	Soltera	Casada	Viuda	Separ. Divor.	Menos de 1 año	1-4	5-9	10-14	15-19	20-24	25-29	30-34
MUJERES													
MUNICIPIOS (CONT.)													
Getafe	279	24	93	161	1	2	0	0	0	1	2	3	0
Griñón	22	3	4	15	0	0	0	0	0	0	0	0	0
Guadalix de la Sierra	7	0	3	4	0	0	0	0	0	0	0	0	0
Guadarrama	33	7	12	14	0	1	0	0	0	0	0	0	0
Horcajo de la Sierra	1	0	0	1	0	0	0	0	0	0	0	0	0
Hoyo de Manzanares	13	4	5	4	0	1	0	0	1	0	0	0	1
Humanes de Madrid	10	1	3	6	0	0	0	0	0	0	1	1	0
Leganés	269	22	92	152	3	2	1	0	0	2	2	3	2
Loeches	7	1	5	1	0	0	0	0	0	0	0	0	0
Lozoya	2	0	1	1	0	0	0	0	0	0	0	0	0
Lozoyuela-Navas-Sieteiglesias	4	0	0	4	0	0	0	0	0	0	0	0	0
Madrid	11932	2074	3141	6646	71	94	20	11	5	35	49	124	134
Majadahonda	77	15	27	35	0	1	0	3	0	1	1	1	3
Manzanares el Real	6	2	1	3	0	0	0	1	0	0	0	0	0
Meco	8	3	3	2	0	2	0	0	0	0	0	1	0
Mejorada del Campo	24	5	4	15	0	0	0	0	0	0	1	0	2
Miraflores de la Sierra	19	4	3	12	0	0	0	0	0	0	0	0	0
Molar (El)	8	0	3	5	0	0	0	0	0	0	0	0	0
Molinos (Los)	11	2	3	6	0	0	0	0	0	0	0	0	0
Moraleja de Enmedio	19	2	1	16	0	0	0	0	0	0	0	0	0
Morálzarzal	9	0	2	7	0	0	0	0	0	0	0	0	0
Morata de Tajuña	61	11	9	41	0	0	0	0	0	0	0	0	0
Móstoles	286	27	88	170	1	2	5	2	1	1	1	6	4
Navacerrada	2	0	2	0	0	0	0	0	0	0	0	0	0
Navatafuente	3	0	0	3	0	0	0	0	0	0	0	0	0
Navalagamella	3	0	0	3	0	0	0	0	0	0	0	0	0
Navalcarnero	85	22	11	52	0	0	0	0	0	0	1	0	1
Navarredonda	1	0	0	1	0	0	0	0	0	0	0	0	0
Navas del Rey	2	1	0	1	0	0	0	0	0	0	0	0	0
Nuevo Baztán	5	0	1	3	1	0	0	0	0	0	0	0	0
Paracuellos de Jarama	5	1	2	2	0	0	0	0	0	0	1	0	0
Parla	87	11	34	42	0	0	1	1	0	2	0	2	2
Patones	3	1	1	1	0	0	0	0	0	1	0	0	0
Pedrezuela	2	0	1	1	0	0	0	0	0	0	0	0	0
Perales de Tajuña	2	0	0	2	0	0	0	0	0	0	0	0	0
Pezuela de las Torres	3	0	0	3	0	0	0	0	0	0	0	0	0
Pinilla del Valle	2	0	0	2	0	0	0	0	0	0	0	0	0
Pinto	53	13	16	24	0	3	0	0	0	0	0	0	0
Piñuecar	1	0	0	1	0	0	0	0	0	0	0	0	0
Pozuelo de Alarcón	249	48	52	145	4	1	0	0	0	0	1	1	1
Pozuelo del Rey	1	0	0	1	0	0	0	0	0	0	0	0	0
Puentes Viejas	2	0	1	1	0	0	0	0	0	0	0	0	0
Quijorna	3	0	2	1	0	0	0	0	0	0	0	0	0
Rascafría	8	2	3	3	0	0	0	0	0	0	0	0	0
Ribatejada	2	1	0	1	0	0	0	0	0	0	1	0	0
Rivas-Vaciamadrid	21	3	6	12	0	1	0	0	0	0	0	0	0
Robledillo de la Jara	1	0	0	1	0	0	0	0	0	0	0	0	0
Robledo de Chavela	15	3	4	8	0	0	0	0	0	0	1	0	0
Rozas de Madrid (Las)	134	22	21	91	0	0	0	0	0	1	1	1	3
Rozas de Puerto Real	3	0	1	2	0	0	0	0	0	0	0	0	0
San Agustín de Guadalix	5	0	2	2	1	0	0	0	0	0	0	0	0
San Fernando de Henares	38	2	17	18	1	1	0	0	0	0	0	0	0
San Lorenzo del Escorial	41	8	9	24	0	0	0	0	0	0	0	0	0
San Martín de la Vega	21	3	7	11	0	0	0	0	0	1	1	0	0
San Martín de Valdeiglesias	37	8	9	19	1	1	0	0	0	0	0	0	0
San Sebastián de los Reyes	102	20	28	54	0	2	1	2	0	1	0	3	1
Santa María de la Alameda	1	0	0	1	0	0	0	0	0	0	0	0	0
Santorcaz	2	0	1	1	0	0	0	0	0	0	0	0	0
Santos de la Humosa (Los)	4	0	0	4	0	0	0	0	0	0	0	0	0



## DEFUNCIONES DE RESIDENTES EN LA COMUNIDAD DE MADRID, CLASIFICADAS POR ESTADO CIVIL Y GRUPOS DE EDAD SEGUN MUNICIPIOS Y AMBITOS GEOGRAFICOS DE RESIDENCIA PARA HOMBRES Y MUJERES {R/R} (CONT.)

	ESTADO CIVIL					EDAD EN AÑOS							
	Total	Soltera	Casada	Viuda	Separ. Divor.	Menos de 1 año	1-4	5-9	10-14	15-19	20-24	25-29	30-34

## MUJERES

## MUNICIPIOS (CONCL.)

Serna del Monte (La)	1	0	0	1	0	0	0	0	0	0	0	0	0
Serranillos del Valle	2	0	0	2	0	0	0	0	0	0	0	0	0
Sevilla la Nueva	4	0	1	3	0	0	0	0	0	0	0	0	0
Soto del Real	7	0	3	4	0	0	0	0	0	0	0	0	0
Talamanca de Jarama	1	0	0	1	0	0	0	0	0	0	0	0	0
Tielmes	7	1	0	6	0	0	0	0	0	0	0	1	0
Titulcia	11	0	5	6	0	0	0	0	0	0	0	0	0
Torrejón de Ardoz	126	13	33	80	0	4	0	0	2	0	1	1	2
Torrejón de la Calzada	2	0	2	0	0	0	0	0	0	0	0	0	0
Torrejón de Velasco	8	0	2	5	1	0	0	0	0	0	0	0	1
Torrelaguna	11	1	6	4	0	0	0	0	0	0	0	0	0
Torrelodones	15	3	6	6	0	0	0	0	1	0	0	0	0
Torremocha de Jarama	2	0	0	2	0	0	0	0	0	0	0	0	0
Torres de la Alameda	6	1	2	3	0	0	0	0	0	0	0	0	0
Tres Cantos	44	5	11	28	0	0	0	1	0	0	0	0	1
Valdaracete	4	0	1	3	0	0	0	0	0	0	0	0	0
Valdeavero	2	1	0	1	0	0	0	0	0	0	0	0	0
Valdelaguna	3	0	2	1	0	0	0	0	0	0	0	0	0
Valdemanco	4	0	2	2	0	0	0	0	0	0	0	0	0
Valdemaqueda	1	1	0	0	0	0	0	0	0	0	0	0	0
Valdemonillo	12	1	1	9	1	0	0	0	0	1	0	0	0
Valdemoro	45	3	18	24	0	0	0	0	0	0	1	0	1
Valdeolmos	3	0	2	1	0	0	0	0	0	0	0	0	0
Valdepiélagos	1	0	0	1	0	0	0	0	0	0	0	0	0
Valdetorres de Jarama	5	1	1	3	0	0	0	0	0	0	0	0	0
Valdilecha	7	0	3	4	0	0	0	0	0	0	0	0	0
Veilla de San Antonio	4	0	1	3	0	0	0	0	0	0	0	0	0
Vellón (El)	3	0	2	1	0	0	0	0	0	0	0	0	0
Venturada	2	1	1	0	0	0	0	0	0	0	0	0	0
Villa del Prado	18	3	8	7	0	0	0	0	0	0	0	0	2
Villaconejos	16	0	5	11	0	0	0	0	0	0	0	0	0
Villalbilla	3	0	2	1	0	0	0	0	0	0	0	0	0
Villamanrique de Tajo	7	0	4	3	0	0	0	0	0	0	0	0	0
Villamanta	10	1	3	6	0	0	0	0	0	0	0	0	0
Villamantilla	1	0	0	1	0	0	0	0	0	0	0	0	0
Villanueva de la Cañada	11	3	1	7	0	0	0	0	0	0	0	0	0
Villanueva de Perales	1	0	0	1	0	0	0	0	0	0	0	0	0
Villanueva del Pardillo	2	0	1	1	0	0	0	0	0	0	0	0	0
Villar del Olmo	3	0	1	2	0	0	0	0	0	0	0	0	0
Villarejo de Salvanes	16	1	7	8	0	0	0	0	0	0	0	1	0
Villaviciosa de Odón	74	9	9	56	0	0	0	0	0	0	0	0	0
Zarzalejo	8	1	1	6	0	0	0	0	0	0	0	0	0

## AMBITOS GEOGRAFICOS

Area Metropolitana	14976	2490	4022	8371	93	128	37	23	13	51	73	159	174
Madrid	11932	2074	3141	6646	71	94	20	11	5	35	49	124	134
Almendra Central	5250	1173	1123	2921	33	40	6	4	1	9	13	35	52
Perifera Noroeste	2348	390	670	1277	11	23	3	3	3	12	11	22	16
Periferia Este	1018	118	328	566	6	8	3	2	0	5	7	24	12
Periferia Sur	3316	393	1020	1882	21	23	8	2	1	9	18	43	54
Corona metropolitana	3044	416	881	1725	22	34	17	12	8	16	24	35	40
Norte	403	72	100	226	5	6	7	3	0	4	3	5	7
Sur	1389	146	467	767	9	17	8	4	3	7	10	21	18
Este	642	87	187	365	3	8	2	2	4	1	7	5	8
Oeste	610	111	127	367	5	3	0	3	1	4	4	4	7
Municipios no metropolitanos	1569	233	401	925	10	9	2	2	2	5	7	10	12

## DEFUNCIONES DE RESIDENTES EN LA COMUNIDAD DE MADRID, CLASIFICADAS POR ESTADO CIVIL Y GRUPOS DE EDAD SEGUN MUNICIPIOS Y AMBITOS GEOGRAFICOS DE RESIDENCIA PARA HOMBRES Y MUJERES {R/R} (CONT.)

	ESTADO CIVIL					EDAD EN AÑOS							
	Total	Soltera	Casada	Viuda	Separ. Divor.	Menos de 1 año	1-4	5-9	10-14	15-19	20-24	25-29	30-34
<b>MUJERES</b>													
<b>DISTRITOS Y BARRIOS DEL MUNICIPIO DE MADRID</b>													
Centro	931	229	180	517	5	3	0	0	0	1	0	6	12
Palacio	152	41	29	81	1	2	0	0	0	0	0	2	1
Embajadores	300	61	60	177	2	0	0	0	0	1	0	1	7
Cortes	56	9	13	34	0	0	0	0	0	0	0	0	1
Justicia	129	40	20	68	1	0	0	0	0	0	0	0	2
Universidad	225	58	46	120	1	1	0	0	0	0	0	2	1
Sol	69	20	12	37	0	0	0	0	0	0	0	1	0
Arganzuela	557	106	141	308	2	4	1	0	0	0	1	4	4
Imperial	65	14	18	33	0	2	1	0	0	0	1	1	1
Acacias	93	16	21	55	1	1	0	0	0	0	0	0	0
Chopera	110	17	34	59	0	0	0	0	0	0	0	0	1
Legazpi	14	2	3	9	0	0	0	0	0	0	0	0	0
Delicias	107	14	29	64	0	0	0	0	0	0	0	1	0
Palos de Moguer	166	43	35	87	1	1	0	0	0	0	0	2	2
Atocha	2	0	1	1	0	0	0	0	0	0	0	0	0
Retiro	524	107	108	305	4	6	0	0	0	2	0	3	7
Pacífico	155	27	35	91	2	3	0	0	0	1	0	1	4
Adelfas	42	6	9	27	0	0	0	0	0	0	0	0	1
Estrella	97	22	17	57	1	0	0	0	0	1	0	1	0
Ibiza	152	33	28	90	1	2	0	0	0	0	0	1	2
Jerónimos	30	12	5	13	0	1	0	0	0	0	0	0	0
Niño Jesús	48	7	14	27	0	0	0	0	0	0	0	0	0
Salamanca	955	228	169	552	6	13	0	1	0	1	3	6	3
Recoletos	122	35	14	72	1	1	0	0	0	0	0	1	0
Goya	237	53	53	130	1	5	0	0	0	0	0	3	1
Fuente del Berro	125	23	25	77	0	3	0	0	0	0	2	0	0
Guindalera	193	38	43	109	3	2	0	0	0	1	0	2	1
Lista	170	53	13	103	1	2	0	1	0	0	1	0	1
Castellana	108	26	21	61	0	0	0	0	0	0	0	0	0
Chamartín	595	139	141	308	7	6	1	1	0	1	2	3	12
El Viso	88	17	13	57	1	1	1	0	0	0	0	0	1
Prosperidad	133	30	34	67	2	0	0	0	0	0	1	1	4
Ciudad Jardín	79	16	22	40	1	0	0	1	0	0	0	0	0
Hispanoamérica	140	38	35	66	1	1	0	0	0	1	1	2	1
Nueva España	103	22	25	54	2	4	0	0	0	0	0	0	3
Castilla	52	16	12	24	0	0	0	0	0	0	0	0	3
Tetuán	680	108	171	398	3	2	1	1	0	2	6	8	6
Bellas Vistas	159	33	46	78	2	0	1	1	0	1	1	2	0
Cuatro Caminos	151	25	37	88	1	0	0	0	0	0	1	2	1
Castillejos	79	11	19	49	0	0	0	0	0	1	0	0	0
Almenara	94	12	23	59	0	0	0	0	0	0	1	1	1
Valdeacederas	104	14	19	71	0	0	0	0	0	0	2	3	3
Berruete	93	13	27	53	0	2	0	0	0	0	1	0	1
Chamberí	1008	256	213	533	6	6	3	1	1	2	1	5	8
Gaztambide	150	38	33	78	1	0	0	0	0	1	1	1	2
Arapiles	179	42	34	100	3	1	0	0	1	0	0	0	2
Trafalgar	212	63	42	107	0	0	0	0	0	0	0	1	0
Almagro	159	45	38	76	0	1	1	1	0	0	0	0	0
Ríos Rosas	197	45	39	111	2	4	2	0	0	0	0	3	3
Vallehermoso	111	23	27	61	0	0	0	0	0	1	0	0	1
Fuencarral-El Pardo	552	95	149	305	3	11	1	2	0	5	3	3	1
El Pardo	46	15	10	21	0	1	0	0	0	1	0	0	0
Fuente Arreina	2	0	1	1	0	0	0	0	0	0	0	1	0
Peña Grande	98	8	32	58	0	2	0	0	0	0	0	1	0
El Pilar	144	16	29	98	1	1	0	1	0	1	1	1	0

## DEFUNCIONES DE RESIDENTES EN LA COMUNIDAD DE MADRID, CLASIFICADAS POR ESTADO CIVIL Y GRUPOS DE EDAD SEGUN MUNICIPIOS Y AMBITOS GEOGRAFICOS DE RESIDENCIA PARA HOMBRES Y MUJERES {R/R} (CONT.)

	ESTADO CIVIL					EDAD EN AÑOS							
	Total	Soltera	Casada	Viuda	Separ. Divor.	Menos de 1 año	1-4	5-9	10-14	15-19	20-24	25-29	30-34
MUJERES													
DISTRITOS Y BARRIOS DEL MUNICIPIO DE MADRID (CONT.)													
Fuencarral-El Pardo (Conci.)													
La Paz	78	15	26	35	2	5	1	1	0	1	1	0	1
Valverde	115	26	36	53	0	2	0	0	0	2	1	0	0
Mirasierra	16	0	5	11	0	0	0	0	0	0	0	0	0
El Goloso	53	15	10	28	0	0	0	0	0	0	0	0	0
Moncloa-Aravaca													
Moncloa-Aravaca	484	107	125	250	2	4	0	1	1	0	1	5	3
Casa de Campo	56	8	16	31	1	0	0	0	0	0	1	2	0
Argüelles	174	51	43	80	0	1	0	0	0	0	0	0	2
Ciudad Universitaria	61	15	14	31	1	1	0	0	0	0	0	1	0
Valdezarza	126	19	40	67	0	2	0	0	0	0	0	1	0
Valdemarín	18	5	0	13	0	0	0	0	0	0	0	0	0
El Plantío	18	5	3	10	0	0	0	1	0	0	0	0	0
Aravaca	31	4	9	18	0	0	0	0	1	0	0	1	1
Latina													
Latina	813	94	234	479	6	11	1	0	0	1	6	6	18
Los Cármenes	46	7	12	27	0	1	0	0	0	0	0	1	2
Puerta del Ángel	204	25	64	113	2	2	0	0	0	0	2	2	6
Lucero	118	13	43	62	0	1	1	0	0	0	0	1	3
Aluche	219	21	59	136	3	2	0	0	0	0	3	1	5
Campamento	62	9	14	39	0	2	0	0	0	0	0	1	0
Las Águilas	164	19	42	102	1	3	0	0	0	1	1	0	2
Carabanchel													
Carabanchel	870	123	258	485	4	2	0	0	0	4	5	11	11
Comillas	118	10	39	69	0	0	0	0	0	0	0	2	0
Opánel	129	23	46	60	0	1	0	0	0	1	1	6	4
San Isidro	127	16	30	80	1	0	0	0	0	1	1	1	0
Vista Alegre	171	24	50	95	2	0	0	0	0	1	0	1	2
Puerta Bonita	133	29	33	71	0	0	0	0	0	0	2	1	3
Buenavista	98	16	21	61	0	1	0	0	0	1	0	0	0
Abrantes	94	5	39	49	1	0	0	0	0	0	1	0	2
Usera													
Usera	408	51	121	233	3	1	2	1	0	1	5	2	5
Orcasitas	71	5	22	44	0	0	0	1	0	1	1	0	2
Orcasur	24	5	8	10	1	0	0	0	0	0	1	0	0
San Fermín	39	9	12	18	0	0	1	0	0	0	2	0	1
Almendrales	69	3	16	50	0	0	0	0	0	0	0	0	1
Moscardó	115	16	35	62	2	1	1	0	0	0	0	1	1
Zofío	34	4	13	17	0	0	0	0	0	0	0	0	0
Pradolongo	56	9	15	32	0	0	0	0	0	0	1	1	0
Puente de Vallecas													
Puente de Vallecas	853	86	290	469	8	5	3	0	1	1	1	20	16
Entrevías	147	14	58	75	0	1	2	0	0	0	0	4	3
San Diego	190	17	57	113	3	0	0	0	0	0	0	5	3
Palomeras Bajas	104	16	33	54	1	1	0	0	0	0	0	1	5
Palomeras Sureste	141	9	47	82	3	2	1	0	0	0	0	2	2
Portazgo	120	15	41	63	1	0	0	0	1	0	1	5	2
Numancia	151	15	54	82	0	1	0	0	0	1	0	3	1
Moratalaz													
Moratalaz	343	37	108	197	1	0	0	1	0	0	2	6	3
Pavones	33	5	7	21	0	0	0	0	0	0	1	0	0
Marroquina	72	11	23	38	0	0	0	0	0	0	0	4	0
Media Legua	56	2	20	34	0	0	0	0	0	0	1	0	0
Fontarrón	107	11	29	66	1	0	0	0	0	0	0	0	3
Vinateros	75	8	29	38	0	0	0	1	0	0	0	2	0
Ciudad Lineal													
Ciudad Lineal	786	115	238	429	4	6	0	0	2	2	3	8	6
Ventas	206	21	64	121	0	1	0	0	0	0	1	0	1
Pueblo Nuevo	209	26	72	111	0	0	0	0	0	1	1	3	3
Quintana	110	22	34	54	0	2	0	0	0	0	1	2	0
Concepción	93	15	20	57	1	0	0	0	0	0	0	1	1
San Pascual	66	12	15	39	0	1	0	0	1	0	0	1	0



## DEFUNCIONES DE RESIDENTES EN LA COMUNIDAD DE MADRID, CLASIFICADAS POR ESTADO CIVIL Y GRUPOS DE EDAD SEGUN MUNICIPIOS Y AMBITOS GEOGRAFICOS DE RESIDENCIA PARA HOMBRES Y MUJERES {R/R} (CONT.)

	ESTADO CIVIL					EDAD EN AÑOS							
	Total	Soltera	Casada	Viuda	Separ. Divor.	Menos de 1 año	1-4	5-9	10-14	15-19	20-24	25-29	30-34
<b>MUJERES</b>													
<b>DISTRITOS Y BARRIOS DEL MUNICIPIO DE MADRID (CONCL.)</b>													
Ciudad Lineal (Concl.)													
San Juan Bautista	34	4	11	18	1	0	0	0	0	0	0	1	1
Colina	32	8	9	14	1	0	0	0	0	0	0	0	0
Atalaya	5	2	1	2	0	0	0	0	1	0	0	0	0
Costillares	31	5	12	13	1	2	0	0	0	1	0	0	0
Hortaleza													
Palomas	16	2	4	10	0	0	0	0	0	0	0	0	0
Piovera	12	2	6	4	0	1	0	0	0	0	0	0	0
Canillas	130	16	47	67	0	0	1	0	0	1	1	1	1
Pinar del Rey	193	28	57	108	0	1	0	0	0	3	1	4	3
Apóstol Santiago	61	10	13	37	1	0	0	0	0	0	1	1	1
Valdefuentes	45	9	5	31	0	0	0	0	0	0	0	0	0
Villaverde													
San Andrés	141	15	44	82	0	0	0	0	0	1	0	2	1
San Cristóbal	69	8	20	41	0	0	1	0	0	0	0	1	1
Butarque	25	1	10	14	0	1	0	0	0	0	0	0	0
Los Rosales	57	8	19	30	0	1	1	1	0	1	0	0	0
Los Angeles	80	7	24	49	0	2	0	0	0	0	1	1	2
Villa de Vallecas													
Casco Histórico	100	8	35	56	1	1	1	0	0	1	1	0	1
Santa Eugenia	44	9	11	24	0	0	0	0	0	1	1	1	0
Vicálvaro													
Casco Histórico	60	8	14	38	0	1	0	0	0	0	0	1	0
Ambroz	48	5	22	21	0	1	0	0	0	0	1	3	2
San Blas													
Simancas	110	13	32	63	2	1	0	1	0	0	1	3	0
Hellín	36	4	14	18	0	0	0	0	0	0	0	2	1
Amposta	34	3	12	18	1	1	0	0	0	0	0	0	1
Arcos	86	10	25	50	1	1	1	0	0	1	0	3	2
Rosas	19	4	6	9	0	0	1	0	0	1	0	2	0
Rejas	23	2	11	10	0	0	0	0	0	0	1	0	1
Canillejas	83	12	25	46	0	2	0	0	0	1	0	3	1
El Salvador	32	3	13	16	0	0	0	0	0	0	0	0	0
Barajas													
Casco Histórico	13	2	4	7	0	0	1	0	0	0	0	0	1
Alameda de Osuna	30	3	12	14	1	0	0	0	0	1	0	0	0
Aeropuerto	7	0	1	6	0	0	0	0	0	0	0	0	0
Timón	14	0	8	6	0	0	0	0	0	0	0	0	0
Corralejos	5	1	1	3	0	0	0	0	0	0	1	0	0
<b>DISTRITOS Y AREAS DE SALUD</b>													
Area 1 Sur-Este													
Arganda	273	41	66	165	1	1	0	0	0	0	0	5	0
Moratalaz	451	50	144	256	1	2	0	1	0	0	3	10	5
Retiro	524	107	108	305	4	6	0	0	0	2	0	3	7
Vallecas	997	103	336	549	9	6	4	0	1	3	3	21	17
Area 2 Centro-Norte													
Coslada	175	20	52	101	2	1	1	0	2	0	1	0	4
Salamanca	955	228	169	552	6	13	0	1	0	1	3	6	3
Chamartín	595	139	141	308	7	6	1	1	0	1	2	3	12
Area 3 Este													
Alicálá Henares	350	55	104	190	1	4	1	2	0	1	4	5	2
Torrejón Ardoz	126	13	33	80	0	4	0	0	2	0	1	1	2



## DEFUNCIONES DE RESIDENTES EN LA COMUNIDAD DE MADRID, CLASIFICADAS POR ESTADO CIVIL Y GRUPOS DE EDAD SEGUN MUNICIPIOS Y AMBITOS GEOGRAFICOS DE RESIDENCIA PARA HOMBRES Y MUJERES {R/R} (CONT.)

	ESTADO CIVIL					EDAD EN AÑOS							
	Total	Soltera	Casada	Viuda	Separ. Divor.	Menos de 1 año	1-4	5-9	10-14	15-19	20-24	25-29	30-34
MUJERES													
AREAS Y DISTRITOS DE SALUD (CONCL.)													
Area 4 Noreste	1735	239	534	952	10	13	4	1	2	10	9	27	18
Ciudad Lineal	786	115	238	429	4	6	0	0	2	2	3	8	6
San Blas	423	51	138	230	4	5	2	1	0	3	2	13	6
Hortaleza	526	73	158	293	2	2	2	0	0	5	4	6	6
Area 5 Norte	1827	294	473	1048	12	19	9	7	0	12	14	17	15
Alcobendas	407	52	118	232	5	6	3	2	0	4	4	4	4
Colmenar Viejo	188	39	35	113	1	0	4	2	0	1	1	2	4
Tetuán	680	108	171	398	3	2	1	1	0	2	6	8	6
Fuencarral	552	95	149	305	3	11	1	2	0	5	3	3	1
Area 6 Oeste	1368	264	349	745	10	13	1	4	4	5	6	9	13
Majadahonda	539	102	120	312	5	3	0	3	1	4	4	4	7
Collado Villalba	345	55	104	183	3	6	1	0	2	1	1	0	3
Moncloa	484	107	125	250	2	4	0	1	1	0	1	5	3
Area 7 Centro-Oeste	2752	579	627	1529	17	20	4	1	1	4	7	17	38
Centro	931	229	180	517	5	3	0	0	0	1	0	6	12
Chamberí	1008	256	213	533	6	6	3	1	1	2	1	5	8
Latina	813	94	234	479	6	11	1	0	0	1	6	6	18
Area 8 Sur-Oeste I	924	110	248	562	4	5	5	3	2	2	5	8	12
Móstoles	360	36	97	226	1	2	5	2	1	1	1	6	4
Alcorcón	283	24	96	161	2	2	0	1	1	1	3	2	5
Navalcarnero	281	50	55	175	1	1	0	0	0	0	1	0	3
Area 9 Sur-Oeste II	401	47	140	209	5	8	2	0	1	2	4	8	7
Leganés	269	22	92	152	3	2	1	0	0	2	2	3	2
Fuenlabrada	132	25	48	57	2	6	1	0	1	0	2	5	5
Area 10 Sur I	505	58	164	281	2	5	1	1	0	3	3	7	3
Parla	226	34	71	120	1	3	1	1	0	2	1	4	3
Getafe	279	24	93	161	1	2	0	0	0	1	2	3	0
Area 11 Sur II	2587	376	735	1464	12	11	6	3	0	10	15	22	28
Aranjuez	380	57	98	222	3	0	1	1	0	3	3	1	4
Arganzuela	557	106	141	308	2	4	1	0	0	1	1	4	4
Villaverde	372	39	117	216	0	4	2	1	0	2	1	4	4
Carabanchel	870	123	258	485	4	2	0	0	0	4	5	11	11
Usera	408	51	121	233	3	1	2	1	0	1	5	2	5

## DEFUNCIONES DE RESIDENTES EN LA COMUNIDAD DE MADRID, CLASIFICADAS POR ESTADO CIVIL Y GRUPOS DE EDAD SEGUN MUNICIPIOS Y AMBITOS GEOGRAFICOS DE RESIDENCIA PARA HOMBRES Y MUJERES {R/R} (CONT.)

	EDAD EN AÑOS													
	35-39	40-44	45-49	50-54	55-59	60-64	65-69	70-74	75-79	80-84	85-89	90-94	95-99	100 y +
MUJERES														
MUNICIPIO DE RESIDENCIA	150	182	273	287	454	687	981	1470	2303	3220	3230	1913	583	105
MUNICIPIOS														
Ajalvir	0	0	0	0	0	0	0	0	0	1	1	0	0	0
Alameda del Valle	0	0	0	0	0	0	0	0	0	0	0	1	0	0
Alamo (Ei)	0	0	0	2	0	2	1	5	5	14	16	6	1	0
Alcalá de Henares	3	8	10	4	6	16	22	17	51	57	53	35	16	1
Alcobendas	1	3	3	3	6	9	6	16	20	33	18	15	2	0
Alcorcón	3	8	5	6	7	8	10	22	46	63	52	30	8	0
Aldea del Fresno	0	0	0	0	0	0	0	2	1	7	4	3	2	0
Algete	0	0	0	0	2	0	1	1	3	4	0	4	2	0
Alpedrete	0	1	0	0	0	1	0	1	3	0	4	1	0	0
Anchuelo	0	0	0	0	0	0	0	0	1	0	0	0	0	0
Aranjuez	2	1	0	3	7	5	5	6	19	35	37	21	7	3
Arganda del Rey	1	1	1	0	1	4	3	6	12	21	27	11	6	0
Arroyomolinos	0	0	0	0	0	0	0	1	0	1	0	2	0	0
Batres	0	0	0	0	0	0	0	0	0	1	2	0	0	0
Becerril de la Sierra	0	0	0	0	0	0	0	0	2	3	3	1	0	0
Belmonte de Tajo	0	0	0	0	0	0	1	0	0	1	0	0	0	0
Boadilla del Monte	0	1	0	3	0	0	0	4	7	4	7	4	1	0
Boalo (Ei)	0	0	0	0	0	0	0	0	1	0	0	0	0	1
Braojos	0	0	0	0	0	0	0	1	0	0	0	0	0	0
Brunete	0	0	1	0	0	1	0	3	4	9	4	2	1	1
Buitrago del Lozoya	1	0	0	0	0	0	1	0	1	2	4	1	0	0
Bustarviejo	0	0	0	0	0	0	1	0	1	0	3	2	1	0
Cabrera (La)	0	0	0	0	0	0	0	0	1	1	2	2	0	0
Cadalso de los Vidrios	0	0	0	0	0	0	3	1	0	1	3	2	1	0
Camarma de Esteruelas	0	0	0	0	0	1	1	1	1	1	0	0	0	0
Campo Real	0	0	0	0	0	0	1	2	2	3	0	1	0	0
Canencia	0	0	0	0	0	0	0	1	0	0	0	0	0	0
Carabaña	0	0	0	0	0	0	0	0	0	3	3	0	0	0
Casarrubuelos	0	0	0	1	0	0	0	0	0	1	1	1	0	0
Cenicientos	0	0	0	0	0	0	0	0	0	1	3	3	0	1
Cercedilla	0	0	0	1	0	1	1	3	3	9	5	5	1	0
Cervera de Buitrago	0	0	0	0	0	0	0	0	0	0	0	0	1	0
Ciempozuelos	0	0	2	0	2	1	5	8	10	21	11	7	0	1
Cobeña	0	0	0	0	0	0	0	1	0	0	0	0	0	0
Colmenar de Oreja	0	0	1	0	1	1	0	1	1	7	6	1	2	0
Colmenar del Arroyo	0	0	0	0	0	1	0	1	6	5	4	8	0	0
Colmenar Viejo	0	1	0	1	0	3	4	5	14	23	33	12	3	0
Colmenarejo	1	0	0	0	0	0	1	1	0	1	2	0	0	0
Collado-Mediano	1	0	1	0	0	0	1	1	1	2	1	0	0	0
Collado Villalba	0	3	3	0	6	2	3	6	6	5	10	7	2	1
Corpa	0	0	0	0	0	0	0	0	0	0	0	1	0	0
Coslada	2	1	2	3	3	8	4	13	18	13	24	9	4	0
Cubas	0	0	0	0	0	0	0	0	1	4	2	4	0	0
Chapinería	0	0	0	0	0	0	0	2	1	2	0	0	0	0
Chinchón	0	0	0	0	1	0	0	2	6	13	6	7	0	0
Daganzo de Arriba	0	1	0	0	0	0	0	0	2	1	0	0	0	0
Escorial (Ei)	0	1	0	0	1	0	0	1	1	5	5	3	1	0
Estremera	0	0	1	0	1	0	0	0	0	0	2	0	0	0
Fresnedillas	0	0	0	0	0	0	0	0	0	0	0	0	0	0
Fuenlabrada	2	6	2	8	4	4	12	14	23	14	15	8	0	0
Fuente el Saz de Jarama	0	0	0	0	0	0	0	0	1	4	4	1	0	0
Fuentidueña de Tajo	0	0	0	0	0	0	2	1	0	3	7	1	0	0
Galapagar	0	0	1	1	2	1	0	6	5	4	11	4	2	0
Garganta de los Montes	0	0	0	0	0	0	0	0	0	0	2	0	1	0
Gargantilla del Lozoya	0	0	0	0	0	0	0	0	0	0	0	0	0	1

## DEFUNCIONES DE RESIDENTES EN LA COMUNIDAD DE MADRID, CLASIFICADAS POR ESTADO CIVIL Y GRUPOS DE EDAD SEGUN MUNICIPIOS Y AMBITOS GEOGRAFICOS DE RESIDENCIA PARA HOMBRES Y MUJERES {R/R} (CONT.)

	EDAD EN AÑOS													
	35-39	40-44	45-49	50-54	55-59	60-64	65-69	70-74	75-79	80-84	85-89	90-94	95-99	100 y +
MUJERES														
MUNICIPIOS (CONT.)														
Getafe	3	1	11	9	12	13	15	24	38	66	45	28	6	0
Griñón	0	0	0	0	0	1	1	1	5	3	5	3	3	0
Guadalix de la Sierra	0	0	0	0	1	0	1	1	1	1	1	1	0	0
Guadarrama	0	0	2	2	1	1	3	2	4	6	4	6	1	0
Horcajo de la Sierra	0	0	0	0	0	0	0	0	0	0	0	1	0	0
Hoyo de Manzanares	0	0	0	0	0	0	0	2	4	1	1	1	1	0
Humanes de Madrid	1	1	0	0	0	0	0	1	2	2	1	0	0	0
Leganés	5	8	10	4	8	10	17	25	30	68	46	19	7	0
Loeches	0	0	0	0	0	1	1	2	1	1	1	0	0	0
Lozoya	0	0	0	0	0	0	0	1	0	0	0	1	0	0
Lozoyuela-Navas-Sieteiglesias	0	0	0	0	0	0	0	2	0	0	0	2	0	0
Madrid	97	102	178	204	328	532	775	1091	1679	2252	2311	1392	439	80
Majadahonda	1	0	1	1	2	3	4	9	10	16	12	6	1	1
Manzanares el Real	0	1	0	0	0	0	0	1	0	1	1	0	1	0
Meco	0	0	0	1	0	1	0	0	2	1	0	0	0	0
Mejorada del Campo	0	1	1	1	0	0	1	1	2	9	3	2	0	0
Miraflores de la Sierra	0	0	0	0	0	0	0	0	2	3	7	5	1	1
Moiar (El)	0	0	0	0	0	0	1	1	2	2	2	0	0	0
Molinos (Los)	0	0	0	0	1	0	1	0	3	1	2	1	2	0
Moraleja de Enmedio	0	0	0	0	0	0	1	1	3	5	3	5	1	0
Moralzarzal	0	0	0	0	0	0	0	0	1	3	2	3	0	0
Morata de Tajuña	0	0	0	0	0	0	2	8	9	14	15	12	1	0
Móstoles	7	10	10	7	15	9	12	31	30	55	46	25	7	0
Navacerrada	0	0	0	0	0	1	0	0	1	0	0	0	0	0
Navalafuente	0	0	0	0	0	0	0	0	0	0	1	2	0	0
Navalagamella	0	0	0	0	0	0	1	0	0	1	1	0	0	0
Navalcarnero	0	0	1	0	1	0	2	3	12	23	27	11	3	0
Navarredonda	0	0	0	0	0	0	0	0	0	0	0	1	0	0
Navas del Rey	0	0	0	0	0	0	0	0	0	0	1	1	0	0
Nuevo Baztán	0	0	0	1	1	0	0	0	1	0	1	1	0	0
Paracuellos de Jarama	0	0	0	0	1	1	0	1	0	1	0	0	0	0
Parla	3	3	4	1	3	5	3	11	10	20	10	5	1	0
Patones	0	0	0	0	0	0	0	1	0	1	0	0	0	0
Pedrezuela	0	0	0	0	0	1	0	0	0	1	0	0	0	0
Perales de Tajuña	0	0	0	0	0	0	0	0	0	1	1	0	0	0
Pezuela de las Torres	0	0	0	0	0	0	0	0	0	0	1	2	0	0
Pinilla del Valle	0	0	0	0	0	0	0	0	1	0	1	0	0	0
Pinto	0	0	2	4	0	3	3	8	9	8	6	5	2	0
Piñuecar	0	0	0	0	0	0	0	0	0	1	0	0	0	0
Pozuelo de Alarcón	2	2	6	1	4	7	12	15	35	60	56	29	13	3
Pozuelo del Rey	0	0	0	0	0	0	0	0	0	0	1	0	0	0
Puentes Viejas	0	0	1	0	0	0	0	0	1	0	0	0	0	0
Quijorna	0	0	0	0	0	0	0	1	0	1	1	0	0	0
Rascafría	0	0	1	0	0	0	0	2	1	1	2	0	1	0
Ribatejada	0	0	0	0	0	0	0	0	0	0	0	1	0	0
Rivas-Vaciamadrid	2	0	1	0	0	0	1	1	1	5	6	2	1	0
Robledillo de la Jara	0	0	0	0	0	0	0	0	0	1	0	0	0	0
Robledo de Chavela	0	0	0	1	0	0	0	2	2	4	2	2	0	1
Rozas de Madrid (Las)	1	3	0	4	1	2	4	5	17	22	36	24	6	3
Rozas de Puerto Real	0	0	0	0	0	0	0	0	0	2	0	0	1	0
San Agustín de Guadalix	2	0	0	0	0	0	0	0	1	1	0	1	0	0
San Fernando de Henares	2	1	1	2	2	2	1	4	2	12	7	1	0	0
San Lorenzo del Escorial	0	0	1	1	2	2	0	2	7	10	8	7	1	0
San Martín de la Vega	0	0	0	0	1	1	1	3	4	5	2	2	0	0
San Martín de Valdeiglesias	1	1	2	0	1	0	0	5	2	6	12	6	0	0
San Sebastián de los Reyes	3	4	3	0	3	5	5	12	10	22	9	13	3	0
Santa María de la Alameda	0	0	0	0	0	0	0	0	0	0	1	0	0	0
Santorcaz	0	0	0	0	0	0	0	1	0	0	0	0	1	0
Santos de la Humosa (Los)	0	0	0	0	0	0	0	1	0	1	2	0	0	0



## DEFUNCIONES DE RESIDENTES EN LA COMUNIDAD DE MADRID, CLASIFICADAS POR ESTADO CIVIL Y GRUPOS DE EDAD SEGUN MUNICIPIOS Y AMBITOS GEOGRAFICOS DE RESIDENCIA PARA HOMBRES Y MUJERES {R/R} (CONT.)

	EDAD EN AÑOS													
	35-39	40-44	45-49	50-54	55-59	60-64	65-69	70-74	75-79	80-84	85-89	90-94	95-99	100 y +
<b>MUJERES</b>														
<b>MUNICIPIOS (CONCL.)</b>														
Serna del Monte (La)	0	0	0	0	0	0	0	1	0	0	0	0	0	0
Serranillos del Valle	0	0	0	0	0	0	0	0	0	0	2	0	0	0
Sevilla la Nueva	0	0	0	0	0	0	0	0	2	2	0	0	0	0
Soto del Real	0	0	1	1	1	1	0	0	0	0	2	0	1	0
Talamanca de Jarama	0	0	0	0	0	0	0	0	0	0	0	1	0	0
Tielmes	0	0	0	0	0	0	0	1	1	1	2	1	0	0
Titulcia	0	0	0	0	0	0	0	5	0	3	3	0	0	0
Torrejón de Ardoz	1	3	2	2	4	4	6	7	22	20	28	13	2	2
Torrejón de la Calzada	0	1	0	0	1	0	0	0	0	0	0	0	0	0
Torrejón de Velasco	0	0	0	0	0	0	0	0	1	2	3	1	0	0
Torrelaguna	0	0	0	0	0	0	2	2	1	0	4	1	1	0
Torrelodones	0	0	0	0	1	0	2	1	3	3	2	2	0	0
Torremocha de Jarama	0	0	0	0	0	0	0	0	0	2	0	0	0	0
Torres de la Alameda	0	0	0	0	1	1	0	1	2	0	1	0	0	0
Tres Cantos	0	0	1	0	2	0	0	1	5	9	15	7	1	1
Valdaracete	0	0	0	0	0	0	1	0	0	0	3	0	0	0
Valdeavero	0	0	0	0	0	1	0	0	1	0	0	0	0	0
Valdeaguna	0	0	0	0	0	0	0	1	1	0	1	0	0	0
Valdemarco	0	0	0	0	0	0	0	0	0	3	1	0	0	0
Valdemaqueda	0	0	0	0	0	0	0	1	0	0	0	0	0	0
Valdemorillo	0	0	0	0	1	1	0	0	2	2	1	3	1	0
Valdemoro	1	1	0	3	1	3	3	3	6	7	7	7	1	0
Valdeolmos	0	0	0	1	0	0	0	0	1	1	0	0	0	0
Valdepiélagos	0	0	0	0	0	0	0	0	0	0	1	0	0	0
Valdetorres de Jarama	0	0	0	0	0	0	1	0	1	1	1	1	0	0
Valdilecha	0	0	0	0	0	0	1	1	0	3	2	0	0	0
Velilla de San Antonio	0	0	0	0	0	1	0	1	0	0	1	0	1	0
Vellón (El)	0	0	0	0	0	0	0	0	1	1	1	0	0	0
Venturada	1	0	0	0	1	0	0	0	0	0	0	0	0	0
Villa del Prado	0	0	0	0	1	2	2	0	3	1	2	3	1	1
Villaconejos	0	0	0	0	1	0	2	0	4	4	3	0	2	0
Villalbilla	0	0	0	0	0	0	0	0	0	2	1	0	0	0
Villamanrique de Tajo	0	0	0	0	0	0	1	0	2	2	1	1	0	0
Villamanta	0	0	0	0	0	1	0	0	1	2	6	0	0	0
Villamantilla	0	0	0	0	0	0	0	0	0	0	1	0	0	0
Villanueva de la Cañada	0	0	0	0	0	0	0	3	2	4	1	0	1	0
Villanueva de Perales	0	0	0	0	0	0	0	0	0	0	1	0	0	0
Villanueva del Pardillo	0	0	0	0	0	0	0	0	0	1	1	0	0	0
Villar del Olmo	0	0	0	0	0	0	0	0	0	2	1	0	0	0
Villarejo de Salvanés	0	0	0	0	0	2	1	3	1	2	3	2	0	1
Villaviciosa de Odón	0	3	0	0	1	0	1	0	12	14	26	15	1	1
Zarzalejo	0	0	0	0	0	0	1	0	1	3	2	0	1	0
<b>AMBITOS GEOGRAFICOS</b>														
Area Metropolitana	138	169	254	268	412	646	918	1344	2097	2880	2871	1701	527	93
Madrid	97	102	178	204	328	532	775	1091	1679	2252	2311	1392	439	80
Almendra Central	33	46	68	57	112	202	277	464	756	1054	1075	678	226	42
Periferia Noroeste	24	22	41	54	58	117	163	197	337	441	434	285	66	16
Periferia Este	12	5	23	21	47	43	84	81	145	181	180	92	36	7
Periferia Sur	28	29	46	72	111	170	251	349	441	576	622	337	111	15
Corona metropolitana	41	67	76	64	84	114	143	253	418	628	560	309	88	13
Norte	4	8	7	4	11	17	15	34	49	87	75	47	9	1
Sur	23	36	44	39	49	52	72	135	186	294	220	120	31	0
Este	10	14	17	12	16	32	35	45	96	117	122	62	24	3
Oeste	4	9	8	9	8	13	21	39	87	130	143	80	24	9
Municipios no metropolitanos	12	13	19	19	42	41	63	126	206	340	359	212	56	12



## DEFUNCIONES DE RESIDENTES EN LA COMUNIDAD DE MADRID, CLASIFICADAS POR ESTADO CIVIL Y GRUPOS DE EDAD SEGUN MUNICIPIOS Y AMBITOS GEOGRAFICOS DE RESIDENCIA PARA HOMBRES Y MUJERES {R/R} (CONT.)

	EDAD EN AÑOS													
	35-39	40-44	45-49	50-54	55-59	60-64	65-69	70-74	75-79	80-84	85-89	90-94	95-99	100 y +
MUJERES														
DISTRITOS Y BARRIOS DEL MUNICIPIO DE MADRID														
Centro	6	10	7	12	15	38	56	72	119	206	207	112	44	5
Palacio	1	2	2	2	0	4	13	13	24	36	31	15	4	0
Embajadores	2	4	4	2	5	16	13	27	42	70	71	22	12	1
Cortes	1	1	0	0	2	1	3	5	8	9	13	12	0	0
Justicia	1	2	0	1	1	8	6	9	13	26	27	21	11	1
Universidad	1	0	1	3	5	9	17	14	29	42	49	33	17	1
Sol	0	1	0	4	2	0	4	4	3	23	16	9	0	2
Arganzuela	4	3	11	11	9	25	39	56	80	119	100	58	23	5
Imperial	0	2	1	1	2	4	4	11	9	12	6	6	1	0
Acacias	0	0	3	1	3	2	9	4	15	20	14	15	3	3
Chopera	0	0	1	3	1	10	9	15	15	23	18	7	6	1
Legazpi	0	0	1	0	0	1	1	0	3	4	2	2	0	0
Delicias	4	0	2	3	1	2	8	11	12	19	22	14	8	0
Palos de Moguer	0	1	3	3	2	6	8	15	25	41	37	14	5	1
Atocha	0	0	0	0	0	0	0	0	1	0	1	0	0	0
Retiro	2	4	10	5	12	24	26	49	74	108	92	73	24	3
Pacífico	0	1	3	2	4	8	10	12	21	34	27	21	3	0
Adelfas	0	0	1	0	0	2	2	6	8	6	4	8	4	0
Estrella	2	1	2	1	3	3	4	10	19	15	17	15	3	0
Ibiza	0	0	3	1	3	3	6	15	20	42	27	18	7	2
Jerónimos	0	0	1	1	1	1	2	2	1	4	9	5	2	0
Niño Jesús	0	2	0	0	1	7	2	4	5	7	8	6	5	1
Salamanca	6	7	8	7	20	23	37	74	124	196	229	139	46	12
Recoletos	1	1	0	1	3	4	2	7	14	21	30	25	8	3
Goya	1	1	1	2	0	4	11	26	37	39	56	37	11	2
Fuente del Berro	0	3	0	1	3	2	7	14	14	25	32	12	6	1
Guindalera	1	1	3	2	6	7	9	8	22	50	33	33	11	1
Lista	1	1	3	0	4	5	4	12	20	43	48	16	7	1
Castellana	2	0	1	1	4	1	4	7	17	18	30	16	3	4
Chamartín	2	11	9	7	16	29	26	61	103	93	103	88	17	4
El Viso	1	1	0	1	1	4	5	8	18	11	15	14	4	2
Prosperidad	0	2	2	1	1	4	5	12	30	29	20	16	3	2
Ciudad Jardín	0	2	1	0	4	2	5	12	18	14	7	12	1	0
Hispanoamérica	0	4	2	2	4	8	5	15	22	25	29	12	6	0
Nueva España	0	2	2	2	3	8	4	11	13	9	17	22	3	0
Castilla	1	0	2	1	3	3	2	3	2	5	15	12	0	0
Tetuán	2	10	13	6	18	26	45	62	106	129	136	72	23	6
Bellas Vistas	0	2	3	1	3	8	14	13	23	29	34	17	5	1
Cuatro Caminos	2	1	7	2	7	4	14	10	17	27	28	21	6	1
Castillejos	0	4	0	1	1	3	3	8	15	18	13	6	5	1
Almenara	0	2	2	0	3	5	8	7	11	19	16	12	4	2
Valdeacederas	0	0	1	1	2	3	5	10	19	20	27	6	2	0
Berruete	0	1	0	1	2	3	1	14	21	16	18	10	1	1
Chamberí	11	1	10	9	22	37	48	90	150	203	208	136	49	7
Gaztambide	0	0	1	2	2	4	8	16	22	31	34	18	7	0
Arapiles	1	0	1	2	2	9	6	13	23	39	36	31	10	2
Trafalgar	3	0	1	1	4	7	6	23	34	47	46	27	10	2
Almagro	5	0	3	2	6	7	5	8	24	25	34	24	11	2
Ríos Rosas	2	0	2	0	4	4	8	20	32	41	41	21	10	0
Vallehermoso	0	1	2	2	4	6	15	10	15	20	17	15	1	1
Fuencarral-El Pardo	6	7	9	15	15	20	30	51	63	109	97	80	18	6
El Pardo	1	0	0	0	0	0	3	2	5	9	15	7	2	0
FuenteLarreina	0	0	0	0	0	0	0	0	0	0	0	0	1	0
Peña Grande	0	2	1	3	4	5	5	11	10	22	15	12	5	0
El Pilar	0	1	2	5	3	4	7	14	26	29	21	22	3	2

## DEFUNCIONES DE RESIDENTES EN LA COMUNIDAD DE MADRID, CLASIFICADAS POR ESTADO CIVIL Y GRUPOS DE EDAD SEGUN MUNICIPIOS Y AMBITOS GEOGRAFICOS DE RESIDENCIA PARA HOMBRES Y MUJERES {R/R} (CONT.)

	EDAD EN AÑOS													
	35-39	40-44	45-49	50-54	55-59	60-64	65-69	70-74	75-79	80-84	85-89	90-94	95-99	100 y +
MUJERES														
DISTRITOS Y BARRIOS DEL MUNICIPIO DE MADRID (CONT.)														
Fuencarral-El Pardo (Cont.)														
La Paz	5	0	3	4	2	3	7	4	5	14	13	6	1	1
Valverde	0	4	3	2	4	7	6	16	12	23	13	15	5	0
Mirasierra	0	0	0	1	2	1	0	3	2	3	2	2	0	0
El Goloso	0	0	0	0	0	0	2	1	3	9	18	16	1	3
Moncloa-Aravaca														
Casa de Campo	1	0	0	1	1	2	6	8	14	9	7	4	0	0
Argüelles	3	3	5	2	1	9	17	9	27	33	31	23	6	2
Ciudad Universitaria	1	0	1	1	3	1	4	6	11	8	14	8	1	0
Valdezarza	3	1	0	3	4	11	14	16	22	24	16	8	1	0
Valdemarín	0	0	0	1	0	1	1	0	2	4	5	3	1	0
El Plantío	0	0	0	1	0	0	0	3	1	3	6	2	1	0
Aravaca	1	0	0	1	2	0	0	1	6	4	7	5	1	0
Latina														
Los Cármenes	0	0	2	1	2	2	1	4	8	10	4	5	3	0
Puerta del Ángel	0	2	3	4	5	8	16	30	36	24	35	21	8	0
Lucero	1	0	3	0	5	10	13	10	13	19	27	9	2	0
Aluche	1	6	9	4	9	7	12	15	22	40	47	26	9	1
Campamento	0	0	1	1	1	3	4	7	13	6	14	9	0	0
Las Águilas	3	0	1	10	7	5	7	15	29	26	35	15	4	0
Carabanchel														
Comillas	1	0	1	2	3	13	8	5	28	22	18	12	3	0
Opánel	2	3	3	2	2	9	6	10	18	29	23	6	3	0
San Isidro	3	1	1	0	4	4	8	14	18	27	20	19	5	0
Vista Alegre	4	0	2	5	6	12	12	17	26	30	32	17	3	1
Puerta Bonita	0	1	1	5	2	6	7	25	13	16	22	20	8	1
Buenavista	0	1	2	2	3	1	8	6	15	15	22	18	3	0
Abrantes	1	0	0	2	3	7	15	11	11	13	17	8	1	2
Usera														
Orcasitas	1	3	0	2	4	4	5	6	8	11	14	5	3	0
Orcasur	0	0	0	0	3	4	1	1	3	7	3	0	1	0
San Fermín	0	2	1	1	1	0	2	3	5	8	8	3	1	0
Almendrales	0	0	0	1	1	2	6	9	8	19	7	12	3	0
Moscardó	2	0	1	1	1	2	15	13	20	24	16	14	2	0
Zofío	0	0	1	0	2	2	1	5	5	9	4	5	0	0
Pradolongo	0	0	1	1	4	1	4	4	6	12	13	5	3	0
Puente de Vallecas														
Entrevías	0	2	2	8	7	9	14	17	14	25	20	16	3	0
San Diego	3	0	1	4	5	11	16	15	25	38	37	17	9	1
Palomeras Bajas	0	1	2	2	3	7	9	16	14	16	15	9	3	0
Palomeras Sureste	1	2	2	2	10	3	9	19	11	26	28	16	4	1
Portazgo	2	0	0	2	3	8	8	15	12	18	29	7	5	2
Numancia	0	1	1	2	7	7	15	19	19	20	33	12	6	3
Moratalaz														
Pavones	1	0	0	1	2	1	2	3	7	8	3	3	1	0
Marroquina	1	0	3	3	2	2	5	6	5	12	21	7	0	1
Media Legua	0	0	0	1	3	2	6	2	8	10	15	5	3	0
Fontarrón	1	0	2	2	9	5	6	7	16	14	21	12	8	1
Vinateros	0	1	4	1	5	5	3	6	9	18	12	4	3	1
Ciudad Lineal														
Ventas	0	2	2	1	2	8	13	16	36	48	39	26	6	4
Pueblo Nuevo	2	0	6	4	7	24	17	18	30	28	42	19	3	1
Quintana	1	0	1	1	1	4	13	8	19	18	23	13	3	0
Concepción	1	0	0	1	3	4	5	6	15	15	19	17	5	0
San Pascual	0	1	3	1	2	0	5	10	5	15	12	9	0	0

## DEFUNCIONES DE RESIDENTES EN LA COMUNIDAD DE MADRID, CLASIFICADAS POR ESTADO CIVIL Y GRUPOS DE EDAD SEGUN MUNICIPIOS Y AMBITOS GEOGRAFICOS DE RESIDENCIA PARA HOMBRES Y MUJERES {R/R} (CONT.)

	EDAD EN AÑOS													
	35-39	40-44	45-49	50-54	55-59	60-64	65-69	70-74	75-79	80-84	85-89	90-94	95-99	100 y +
MUJERES														
DISTRITOS Y BARRIOS DEL MUNICIPIO DE MADRID (CONCL.)														
Ciudad Lineal (Concl.)														
San Juan Bautista	1	0	0	2	1	2	0	4	7	9	3	3	0	0
Colina	0	0	0	1	2	2	2	1	8	6	7	2	0	1
Atalaya	0	0	0	0	0	1	0	0	0	0	1	0	2	0
Costillares	0	1	3	2	2	4	2	0	1	5	7	1	0	0
Hortaleza														
Hortaleza	4	5	9	14	10	17	29	37	61	88	91	54	15	2
Palomas	0	0	0	1	0	0	0	2	3	4	3	2	1	0
Piovera	1	0	0	1	0	0	2	1	1	3	1	1	0	0
Canillas	1	3	4	4	4	8	10	15	12	23	25	12	3	1
Pinar del Rey	2	2	4	5	3	7	11	10	34	38	31	27	7	0
Apóstol Santiago	0	0	1	3	2	2	6	5	7	13	13	4	2	0
Valdefuentes	0	0	0	0	1	0	0	4	4	7	18	8	2	1
Villaverde														
Villaverde	3	4	5	8	8	23	29	38	41	66	79	31	16	3
San Andrés	2	2	2	2	1	10	13	11	18	30	26	10	10	0
San Cristóbal	0	0	0	1	2	5	6	8	6	9	21	6	2	0
Butarque	1	0	0	1	0	3	2	3	3	3	4	2	1	1
Los Rosales	0	1	1	2	3	3	3	9	5	8	15	2	1	0
Los Angeles	0	1	2	2	2	2	5	7	9	16	13	11	2	2
Villa de Vallecas														
Villa de Vallecas	2	2	5	2	7	5	10	15	20	26	21	15	3	3
Casco Histórico	1	2	3	1	6	4	7	12	11	16	15	13	2	2
Santa Eugenia	1	0	2	1	1	1	3	3	9	10	6	2	1	1
Vicálvaro														
Vicálvaro	2	1	3	3	4	3	10	6	16	19	21	8	3	0
Casco Histórico	1	1	2	2	2	1	6	4	5	14	14	4	2	0
Ambroz	1	0	1	1	2	2	4	2	11	5	7	4	1	0
San Blas														
San Blas	5	1	6	8	15	20	42	36	64	74	66	38	15	1
Simancas	1	0	0	2	4	4	10	8	23	22	17	10	2	1
Hellín	0	0	1	2	1	1	5	3	12	2	1	4	1	0
Amposta	0	0	1	0	0	4	7	6	3	5	2	2	2	0
Arcos	1	0	1	1	4	3	6	5	10	15	21	7	4	0
Rosas	1	1	0	0	0	1	1	3	2	0	4	2	0	0
Rejas	0	0	0	1	1	2	2	2	3	4	2	3	1	0
Canillejas	2	0	1	2	3	2	10	5	6	19	15	7	4	0
El Salvador	0	0	2	0	2	3	1	4	5	7	4	3	1	0
Barajas														
Barajas	0	2	2	2	2	7	5	3	9	15	7	8	3	0
Casco Histórico	0	1	0	0	0	2	0	0	2	6	0	0	0	0
Alameda de Osuna	0	1	2	1	1	2	5	0	3	5	3	3	3	0
Aeropuerto	0	0	0	0	0	0	0	1	2	0	3	1	0	0
Timón	0	0	0	1	1	3	0	2	2	3	0	2	0	0
Corralejos	0	0	0	0	0	0	0	0	0	1	1	2	0	0
AREAS Y DISTRITOS DE SALUD														
Area 1 Sur-Este														
Area 1 Sur-Este	18	15	38	39	82	99	154	220	280	420	444	236	83	17
Arganda	3	1	3	1	3	7	15	25	30	62	76	32	8	1
Morataiaz	5	2	12	11	25	18	32	30	61	81	93	39	18	3
Retiro	2	4	10	5	12	24	26	49	74	108	92	73	24	3
Vallecas	8	8	13	22	42	50	81	116	115	169	183	92	33	10
Area 2 Centro-Norte														
Area 2 Centro-Norte	12	21	21	20	41	63	69	154	249	323	367	239	68	16
Coislada	4	3	4	6	5	11	6	19	22	34	35	12	5	0
Salamanca	6	7	8	7	20	23	37	74	124	196	229	139	46	12
Chamartín	2	11	9	7	16	29	26	61	103	93	103	88	17	4
Area 3 Este														
Area 3 Este	4	11	12	7	11	24	29	28	80	82	86	51	19	3
Alcalá Henares	3	8	10	5	7	20	23	21	58	62	58	38	17	1
Torrejón Ardoz	1	3	2	2	4	4	6	7	22	20	28	13	2	2

## DEFUNCIONES DE RESIDENTES EN LA COMUNIDAD DE MADRID, CLASIFICADAS POR ESTADO CIVIL Y GRUPOS DE EDAD SEGUN MUNICIPIOS Y AMBITOS GEOGRAFICOS DE RESIDENCIA PARA HOMBRES Y MUJERES {R/R} (CONCL.)

	EDAD EN AÑOS													
	35-39	40-44	45-49	50-54	55-59	60-64	65-69	70-74	75-79	80-84	85-89	90-94	95-99	100 y +
MUJERES														
ÁREAS Y DISTRITOS DE SALUD (CONCL.)														
Area 4 Noreste	14	12	32	37	47	93	133	139	255	321	317	190	52	9
Ciudad Lineal	5	4	15	13	20	49	57	63	121	144	153	90	19	6
San Blas	5	1	6	8	15	20	42	36	64	74	66	38	15	1
Hortaleza	4	7	11	16	12	24	34	40	70	103	98	62	18	2
Area 5 Norte	16	27	32	27	50	66	98	164	241	360	349	228	60	16
Alcobendas	8	8	8	4	14	16	19	44	50	86	58	52	12	1
Colmenar Viejo	0	2	2	2	3	4	4	7	22	36	58	24	7	3
Tetuán	2	10	13	6	18	26	45	62	106	129	136	72	23	6
Fuencarral	6	7	9	15	15	20	30	51	63	109	97	80	18	6
Area 6 Oeste	15	15	22	25	33	47	76	112	209	265	271	164	47	12
Majadahonda	4	6	8	9	7	13	20	40	75	117	118	65	23	8
Collado Villalba	2	5	8	6	15	10	14	29	51	63	67	46	13	2
Moncloa	9	4	6	10	11	24	42	43	83	85	86	53	11	2
Area 7 Centro-Oeste	22	19	36	41	66	110	157	243	390	534	577	333	119	13
Centro	6	10	7	12	15	38	56	72	119	206	207	112	44	5
Chamberí	11	1	10	9	22	37	48	90	150	203	208	136	49	7
Latina	5	8	19	20	29	35	53	81	121	125	162	85	26	1
Area 8 Sur-Oeste I	11	22	18	15	26	23	31	72	121	198	204	113	25	3
Móstoles	7	13	10	7	16	9	13	31	42	69	72	40	8	1
Alcorcón	3	8	5	6	7	8	10	22	46	63	52	30	8	0
Navalcarnero	1	1	3	2	3	6	8	19	33	66	80	43	9	2
Area 9 Sur-Oeste II	7	14	12	12	12	14	29	39	53	82	61	27	7	0
Leganés	5	8	10	4	8	10	17	25	30	68	46	19	7	0
Fuenlabrada	2	6	2	8	4	4	12	14	23	14	15	8	0	0
Area 10 Sur I	7	6	17	15	16	22	23	47	69	113	80	54	13	0
Parla	4	5	6	6	4	9	8	23	31	47	35	26	7	0
Getafe	3	1	11	9	12	13	15	24	38	66	45	28	6	0
Area 11 Sur II	24	20	33	49	70	126	182	252	356	522	474	278	90	16
Aranjuez	3	2	3	6	14	11	16	29	51	95	76	45	12	4
Arganzuela	4	3	11	11	9	25	39	56	80	119	100	58	23	5
Villaverde	3	4	5	8	8	23	29	38	41	66	79	31	16	3
Carabanchel	11	6	10	18	23	52	64	88	129	152	154	100	26	4
Usera	3	5	4	6	16	15	34	41	55	90	65	44	13	0





6.3.3. DEFUNCIONES POR CAUSA DE MUERTE DEL PERIODO 1982-1993:  
PRINCIPALES RESULTADOS COMPARATIVOS





## DEFUNCIONES DE RESIDENTES EN LA COMUNIDAD DE MADRID, CLASIFICADAS POR AÑO DE DEFUNCION SEGUN CAUSA DE MUERTE (LISTA REDUCIDA CIE 9.)

		1982	1983	1984	1985	1986	1987	1988	1989	1990	1991	1992	1993
AMBOS SEXOS													
01-99	TODAS LAS CAUSAS	28532	30337	30108	31598	30544	31482	32768	33176	34903	35849	34905	35666
I.01-18	ENF. INFECCIOSAS Y PARASITARIAS	359	352	355	381	430	444	479	642	711	809	815	795
01.	Cólera	0	0	0	0	0	0	0	0	0	0	0	0
02.	Fiebre Tifoidea	0	0	0	0	0	0	0	0	1	0	0	0
03.	Otras Enf. infecciosas intestinales	22	14	19	13	13	8	10	8	1	5	14	16
04-05.	Tuberculosis	120	99	90	82	73	92	79	74	67	74	64	56
04.	Del aparato respiratorio	111	91	78	75	63	75	71	64	52	58	57	47
05.	Otras	9	8	12	7	10	17	8	10	15	16	7	9
06.	Tos ferina	0	1	0	0	0	0	0	0	0	0	0	0
07.	Infecciones meningocócicas	20	21	18	11	10	22	12	5	6	7	8	5
08.	Tétanos	1	0	1	1	1	1	1	0	0	0	1	1
09.	Septicemia	149	170	180	229	291	268	322	478	567	654	650	632
10.	Viruela	0	0	0	0	0	0	0	0	0	0	0	0
11.	Sarampión	1	1	0	0	0	1	0	2	0	0	0	0
12.	Encefalitis vírica	0	0	0	0	0	0	0	0	0	0	0	0
13.	Hepatitis vírica	11	10	11	8	11	13	9	15	17	21	15	22
14.	Rickettsiosis	0	0	0	0	0	0	0	0	1	0	0	0
15.	Paludismo	0	0	2	1	1	1	0	0	0	0	0	0
16.	Sífilis y otras enf. venéreas	6	4	5	5	4	1	5	1	5	3	1	4
17.	Equinococis	13	9	6	7	5	7	13	9	10	4	3	4
18.	Resto de Enf. Infec. y Parasit. y efectos tardíos	16	23	23	24	21	30	28	50	36	41	59	55
II.19-45.	TUMORES	5977	5866	6230	6381	7438	7946	8414	8467	8770	9012	9236	9456
19-42.	Tumores malignos	5960	5846	6191	6078	7087	7579	8097	8133	8434	8688	8913	9136
19.	Del labio, cavidad bucal y faringe	100	80	100	84	154	183	189	197	178	208	209	229
20.	Del esófago	122	117	110	108	150	144	149	157	171	170	175	175
21.	Del estómago	566	555	590	589	634	716	707	704	713	690	679	702
22.	Del intestino delgado	8	7	5	12	9	12	18	18	8	12	8	10
23.	Del colon	262	289	322	322	491	514	578	584	702	730	734	826
24.	Del recto, porción rectosigmoide y ano	196	177	182	192	238	228	249	264	265	260	263	243
25.	Del hígado, especificado como primario	318	238	81	68	398	404	450	432	424	471	480	468
26.	Del páncreas	192	170	190	190	235	242	265	306	315	286	348	324
27.	De la tráquea, bronquios y pulmón	903	904	957	934	1191	1315	1468	1520	1512	1682	1633	1695
28.	De los huesos y cartílagos articulares	51	38	54	24	44	41	46	31	35	38	50	45

## DEFUNCIONES DE RESIDENTES EN LA COMUNIDAD DE MADRID, CLASIFICADAS POR AÑO DE DEFUNCION SEGUN CAUSA DE MUERTE (LISTA REDUCIDA CIE 9.) (CONT.)

	1982	1983	1984	1985	1986	1987	1988	1989	1990	1991	1992	1993
AMBOS SEXOS (CONT.)												
29	Melanoma maligno de la piel	34	32	27	28	62	52	51	50	52	72	81
30	Otro tumor maligno de la piel	91	62	93	94	33	30	46	27	42	39	44
31	De la mama de la mujer	422	370	406	406	511	643	621	589	657	625	732
32	Del cuello del útero	26	35	43	35	48	57	54	60	53	72	47
33	Del cuerpo del útero y del útero, sin especificar	107	109	103	100	112	138	147	127	139	107	120
34	Del ovario y otros anexos del útero	71	80	77	104	103	143	144	144	130	152	137
35	De la próstata	219	228	237	264	370	364	394	442	431	482	542
36	Del testículo	4	6	8	5	7	7	10	4	2	5	6
37	De la vejiga	230	207	210	217	281	275	310	294	288	330	356
38	Del encéfalo	225	213	196	82	102	162	164	162	181	170	222
39	De sitio no especificado	794	821	836	1006	721	581	599	623	640	626	564
40	Enfermedad de Hodgkin	28	22	31	27	35	35	34	37	42	36	50
41	Leucemia	184	184	206	232	236	245	268	245	266	306	273
42	Resto de tumores malignos	807	902	1127	955	922	1048	1136	1116	1188	1170	1245
43-45	Otros tumores	17	20	39	303	351	367	317	334	336	324	320
43	Benignos	6	9	13	17	29	35	34	41	45	49	45
44	Carcinoma in situ	0	3	0	1	1	0	0	0	0	0	1
45	De evolución incierta y de naturaleza no especif.	11	8	26	285	321	332	283	293	291	275	274
III-46-49	ENG. GLAND. ENDOCR. Y METABOLICAS	646	745	726	853	879	1055	1200	1229	1275	1407	1625
46	Diabetes mellitus	578	663	641	726	703	817	860	806	730	761	683
47	Marasmo nutricional	0	0	1	0	0	2	0	0	3	4	0
48	Otra desnutrición proteinocalórica	0	5	6	5	11	4	8	9	21	11	12
49	Otras Enf. del grupo III	68	77	78	122	165	234	330	414	524	632	930
IV-50-51	Enf. DE LA SANGRE Y ORGANOS HEMATOPOYETICOS	75	76	87	69	97	108	111	128	143	123	152
50	Anemias	59	52	68	54	70	75	77	84	89	73	85
51	Otras Enf. de la sangre y órganos hematopoyéticos	16	24	19	15	27	33	34	44	54	50	67
V-52-55	TRASTORNOS MENTALES	92	142	179	205	226	302	309	526	574	687	699
52	Psicosis orgánicas senil y presenil	77	119	137	175	172	240	256	440	499	628	666
53	Psicosis alcohólicas	1	4	5	1	4	8	3	3	7	5	6
54	Síndrome de dependencia alcohol	5	13	16	20	23	19	16	19	17	20	12
55	Otros trastornos mentales	9	6	21	9	27	35	34	64	55	32	15
VI-56-60	Enf. DEL SIST. NERVIOSO Y ORG. DE LOS SENTIDOS	244	297	298	317	350	418	463	466	490	525	593
56	Meningitis	22	21	15	16	24	17	21	18	21	26	28



## DEFUNCIONES DE RESIDENTES EN LA COMUNIDAD DE MADRID, CLASIFICADAS POR AÑO DE DEFUNCION SEGUN CAUSA DE MUERTE (LISTA REDUCIDA CIE 9.) (CONT.)

	1982	1983	1984	1985	1986	1987	1988	1989	1990	1991	1992	1993
AMBOS SEXOS (CONT.)												
57. Encefalitis	10	18	10	13	11	13	10	15	17	18	17	22
58. Enf.de Parkinson	43	59	46	66	67	107	97	96	98	95	83	89
59. Epilepsia	15	11	15	13	21	15	26	20	28	21	18	28
60. Otras Enf. del Sist. nervioso y Org. de los sentidos	154	188	212	209	227	266	309	317	326	365	368	426
VII.61-69. Enf DEL APARATO CIRCULATORIO	13285	14165	13988	14467	12265	12318	12634	12258	12998	13131	12418	12639
61. Fiebre reumática aguda	0	1	1	1	0	1	0	1	1	1	2	0
62. Enf. reumáticas crónicas del corazón	199	182	188	137	165	166	164	154	167	108	128	151
63. Enf. Hipertensiva	173	162	195	190	208	213	245	250	228	254	244	259
64. Infarto agudo del miocardio	2005	2019	2099	2096	2057	2251	2266	2079	2167	2288	2278	2340
65. Otras Enf. isquémica del corazón	530	502	576	593	731	784	752	800	856	932	862	823
66. Embolia pulmonar	368	365	312	369	369	335	354	352	323	348	333	296
67. Enf. cerebrovascular	3079	3041	2932	2993	2987	3133	3253	3312	3438	3356	3158	3179
68. Arteriosclerosis	1126	1276	1162	1196	1289	1202	1165	1102	1067	900	702	685
69. Otras Enf. del aparato circulatorio	5805	6617	6523	6892	4459	4233	4435	4208	4751	4944	4711	4906
VIII.70-73. Enf DEL APARATO RESPIRATORIO	2215	2404	2298	2587	2605	2732	2891	2956	3362	3615	3300	3557
70. Neumonía	818	972	859	985	976	874	997	976	1073	1182	1079	1155
71. Influenza	17	62	15	30	24	18	10	22	30	15	22	18
72. Bronquitis crónica y la no especif. enfisema y asma	365	354	330	324	290	334	297	321	337	306	296	300
73. Otras Enf. del aparato respiratorio	1015	1016	1094	1248	1315	1506	1587	1637	1922	2112	1903	2084
IX.74-77. Enf DEL APARATO DIGESTIVO	1877	1766	1834	1978	2098	2260	2194	2300	2333	2342	2253	2177
74. Úlcera gástrica y duodenal	83	75	67	66	80	85	92	85	80	76	63	73
75. Apendicitis	3	4	1	4	5	9	6	2	7	5	4	8
76. Cirrosis y otras enf. crónicas del hígado	895	800	803	934	922	958	904	984	886	884	869	806
77. Otras Enf. del aparato digestivo	896	887	963	974	1091	1208	1192	1229	1360	1377	1317	1290
X.78-80. Enf. DEL APARATO GENITO-URINARIO	570	655	630	775	821	842	913	915	954	950	1034	1017
78. Nefritis, síndrome nefrótico y nefrosis	501	564	545	680	706	681	758	780	803	798	854	861
79. Hiperplasia de la próstata	27	23	16	13	16	17	13	11	21	10	19	10
80. Otras Enf. del aparato genito-urinario	42	68	69	82	99	144	142	124	130	142	161	146
XI.81-84. COMPLIC. DEL EMBARAZO, PARTO Y PUERPERIO	4	6	2	0	3	3	1	1	2	1	0	0
81. Aborto	0	1	0	0	0	0	0	0	0	0	0	0
82. Causas obstétricas directas	4	5	2	0	3	3	1	1	2	1	0	0
83. Causas obstétricas indirectas	0	0	0	0	0	0	0	0	0	0	0	0
84. Otras	0	0	0	0	0	0	0	0	0	0	0	0

## DEFUNCIONES DE RESIDENTES EN LA COMUNIDAD DE MADRID, CLASIFICADAS POR AÑO DE DEFUNCION SEGUN CAUSA DE MUERTE (LISTA REDUCIDA CIE 9.) (CONT.)

	1982	1983	1984	1985	1986	1987	1988	1989	1990	1991	1992	1993	
AMBOS SEXOS (CONCL.)													
XII.85.	Enf.DE LA PIEL Y TEJIDO CELULAR SUBCUTANEO	5	4	18	14	18	23	19	25	28	25	41	35
XIII.86.	Enf.DEL SIST. OSTEOMUSCULAR Y TEJIDO CONJUNTIVO	34	29	94	189	217	237	261	281	268	233	219	179
XIV.87.	ANOMALIAS CONGENITAS	206	176	188	153	149	139	138	140	137	141	128	152
XV.88-89.	CIERTAS AFEC. ORIGINADAS EN PERIODO PERINATAL	364	300	193	133	151	167	133	119	154	100	144	121
88.	Traumatismo del nacimiento	18	23	5	4	0	3	5	5	2	1	2	2
89.	Otras afecciones originadas en el periodo perinatal	346	277	188	129	151	164	128	114	152	99	142	119
XVI.90.	SIGNOS, SINTOMAS Y ESTADOS MORBOSOS MAL DEF.	1176	1414	1441	1548	1061	674	783	812	916	956	813	915
XVII.91-99.	CAUSAS EXT. DE TRAUMATISMOS Y ENVENENAMIENTOS	1403	1940	1547	1548	1736	1814	1825	1911	1788	1792	1700	1554
91.	Accidentes de ferrocarril	6	14	11	8	14	16	18	17	19	14	9	7
92.	Accidentes de tráfico de vehículos de motor	378	513	461	472	589	601	638	671	641	614	546	541
93.	Envenenamiento accidental	57	52	50	23	25	12	20	27	38	50	48	41
94.	Caidas accidentales	161	171	116	37	36	49	38	67	96	107	112	125
95.	Accidentes causados por el fuego	30	107	40	32	4	16	10	16	22	38	36	23
96.	Todos los demás accidentes y efectos adversos	619	919	681	614	613	699	716	806	705	757	753	631
97.	Suicidio y lesiones autoinflingidas	116	128	123	153	140	141	139	163	149	140	116	132
98.	Homicidio y lesiones inflingidas por otros	24	28	44	27	31	36	26	21	22	23	15	14
99.	Otras violencias	12	8	21	182	284	244	220	123	96	49	65	40
HOMBRES													
01-99.	TODAS LAS CAUSAS	15032	15974	15847	16518	15960	16608	17309	17607	18481	19048	18705	19121
I.01-18.	ENF. INFECCIOSAS Y PARASITARIAS	226	202	209	229	225	242	260	363	373	448	440	419
01.	Cólera	0	0	0	0	0	0	0	0	0	0	0	0
02.	Fiebre Tifoidea	0	0	0	0	0	0	0	0	0	0	0	0
03.	Otras Enf. infecciosas intestinales	7	7	9	4	4	5	1	5	0	1	5	6
04-05.	Tuberculosis	98	78	70	65	51	64	58	61	49	61	42	43
04.	Del aparato respiratorio	95	74	61	61	46	54	52	54	40	48	40	35
05.	Otras	3	4	9	4	5	10	6	7	9	13	2	8
06.	Tos ferina	0	0	0	0	0	0	0	0	0	0	0	0
07.	Infecciones meningocócicas	10	9	9	8	6	10	10	2	2	3	4	1
08.	Tétanos	1	0	0	0	1	0	1	0	0	0	1	1
09.	Septicemia	84	84	91	130	136	134	157	247	282	339	334	320
10.	Viruela	0	0	0	0	0	0	0	0	0	0	0	0
11.	Sarampión	1	1	0	0	0	1	0	1	0	0	0	0
12.	Encefalitis vírica	0	0	0	0	0	0	0	0	0	0	0	0

## DEFUNCIONES DE RESIDENTES EN LA COMUNIDAD DE MADRID, CLASIFICADAS POR AÑO DE DEFUNCION SEGUN CAUSA DE MUERTE (LISTA REDUCIDA CIE 9.) (CONT.)

	1982	1983	1984	1985	1986	1987	1988	1989	1990	1991	1992	1993	
HOMBRES (CONT.)													
13	Hepatitis vírica	6	8	6	4	7	8	6	9	12	12	10	14
14.	Rickettsiosis	0	0	0	0	0	0	0	0	1	0	0	0
15.	Paludismo	0	0	1	0	1	0	0	0	0	0	0	0
16.	Sifilis y otras enf. venéreas	4	1	1	2	3	0	4	0	4	3	1	2
17.	Equinococis	7	4	3	4	1	4	4	2	4	2	2	0
18.	Resto de Enf. Infec. y Parasit. y efectos tardíos	8	10	19	12	15	16	19	36	19	27	41	32
II.19-45.	TUMORES	3493	3441	3590	3694	4343	4611	4952	5059	5230	5408	5561	5744
19-42.	Tumores malignos	3486	3432	3573	3533	4151	4409	4779	4874	5048	5223	5384	5563
19.	Del labio, cavidad bucal y faringe	83	67	86	68	129	160	155	161	148	178	173	188
20.	Del esófago	107	94	90	90	126	126	132	137	147	157	153	147
21.	Del estómago	302	332	330	335	345	380	407	384	401	374	389	399
22.	Del intestino delgado	1	4	3	7	3	3	10	8	5	9	2	7
23.	Del colon	129	138	146	158	240	238	282	285	380	353	384	447
24.	Del recto, porción rectosigmoide y ano	108	94	86	97	106	123	124	126	141	144	145	132
25.	Del hígado, especificado como primario	197	148	69	47	241	261	290	276	255	299	306	311
26.	Del páncreas	109	99	97	97	126	123	144	158	173	156	176	158
27.	De la tráquea, bronquios y pulmón	785	799	860	815	1081	1162	1310	1356	1358	1502	1446	1510
28.	De los huesos y cartilagos articulares	33	25	29	15	23	30	24	21	22	25	34	34
29.	Melanoma maligno de la piel	20	22	8	15	37	27	29	28	31	40	38	44
30.	Otro tumor maligno de la piel	70	43	74	69	14	15	23	15	20	21	20	21
31.	De la mama de la mujer	0	0	0	0	0	0	0	0	0	0	0	0
32.	Del cuello del útero	0	0	0	0	0	0	0	0	0	0	0	0
33.	Del cuerpo del útero y del útero, sin especificar	0	0	0	0	0	0	0	0	0	0	0	0
34.	Del ovario y otros anexos del útero	0	0	0	0	0	0	0	0	0	0	0	0
35.	De la próstata	219	228	237	264	370	364	394	442	431	431	482	542
36.	Del testículo	4	6	8	5	7	7	10	4	2	5	7	6
37.	De la vejiga	184	169	181	175	223	227	250	238	240	262	289	284
38.	Del encéfalo	126	122	100	38	52	88	86	100	90	90	100	123
39.	De sitio no especificado	425	426	444	570	362	318	316	355	372	343	356	296
40.	Enfermedad de Hodgkin	19	15	17	12	16	23	26	22	24	15	26	28
41.	Leucemia	98	113	108	121	118	138	144	120	127	164	152	160
42.	Resto de tumores malignos	467	488	600	535	532	596	623	638	681	655	706	726
43-45.	Otros tumores	7	9	17	161	192	202	173	185	182	185	177	181

## DEFUNCIONES DE RESIDENTES EN LA COMUNIDAD DE MADRID, CLASIFICADAS POR AÑO DE DEFUNCIÓN SEGUN CAUSA DE MUERTE (LISTA REDUCIDA CIE 9.) (CONT.)

	1982	1983	1984	1985	1986	1987	1988	1989	1990	1991	1992	1993
HOMBRES (CONT.)												
43. Benignos	2	4	3	3	10	15	12	14	19	26	25	19
44. Carcinoma in situ	0	2	0	0	1	0	0	0	0	0	0	1
45. De evolución incierta y de naturaleza no especific	5	3	14	158	181	187	161	171	163	159	152	161
III. 46-49. ENG. GLAND. ENDOCR. Y METABOLICAS	229	267	270	309	329	413	511	573	624	721	824	934
46. Diabetes mellitus	200	226	228	251	240	274	299	287	237	242	218	250
47. Marasmo nutricional	0	0	1	0	0	0	0	0	0	0	1	0
48. Otra desnutrición proteinocalórica	0	1	2	3	4	2	1	2	5	5	7	5
49. Otras Enf. del grupo III	29	40	39	55	85	137	211	284	382	474	598	679
IV. 50-51. Enf. DE LA SANGRE Y ORGANOS HEMATOPOYETICOS	39	34	43	35	42	51	58	64	73	58	70	74
50. Anemias	31	22	35	28	31	31	43	38	45	27	31	35
51. Otras Enf. de la sangre y órganos hematopoyéticos	8	12	8	7	11	20	15	26	28	31	39	39
V. 52-55. TRASTORNOS MENTALES	38	59	74	87	90	130	102	220	201	235	235	221
52. Psicosis orgánicas senil y presenil	27	41	43	63	53	82	68	167	156	193	208	194
53. Psicosis alcohólicas	1	4	4	1	4	6	3	2	3	7	4	6
54. Síndrome de dependencia alcohol	4	12	14	18	19	17	15	17	15	18	11	11
55. Otros trastornos mentales	6	2	13	5	14	25	16	34	27	17	12	10
VI. 56-60. Enf. DEL SIST. NERVIOSO Y ORG. DE LOS SENTIDOS	138	176	156	165	196	216	239	245	276	277	262	307
56. Meningitis	13	10	9	12	19	8	11	5	13	15	23	19
57. Encefalitis	6	13	5	8	7	10	7	14	9	11	13	15
58. Enf. de Parkinson	27	36	26	30	26	44	42	37	42	51	35	36
59. Epilepsia	9	6	9	5	15	7	16	9	23	11	12	17
60. Otras Enf. del Sist. nervioso y Org. de los sentidos	83	111	107	110	129	147	163	180	189	189	179	220
VII. 61-69. Enf. DEL APARATO CIRCULATORIO	6370	6692	6713	6866	5601	5670	5904	5645	5875	6045	5747	5836
61. Fiebre reumática aguda	0	1	0	0	0	0	0	1	0	0	0	0
62. Enf. reumáticas crónicas del corazón	61	50	57	38	42	40	51	42	49	33	27	47
63. Enf. Hipertensiva	66	59	71	69	76	78	91	88	84	72	87	86
64. Infarto agudo del miocardio	1353	1346	1368	1372	1350	1394	1432	1304	1341	1391	1389	1406
65. Otras Enf. isquémica del corazón	254	235	272	303	349	396	399	413	433	492	455	466
66. Embolia pulmonar	170	168	141	158	162	147	160	155	144	162	172	144
67. Enf. cerebrovascular	1256	1260	1225	1239	1227	1286	1354	1372	1365	1370	1254	1282
68. Arteriosclerosis	393	437	428	434	443	402	400	386	361	279	223	236
69. Otras Enf. del aparato circulatorio	2817	3136	3151	3253	1952	1927	2017	1884	2098	2246	2140	2169
VIII. 70-73. Enf. DEL APARATO RESPIRATORIO	1261	1359	1332	1484	1497	1620	1662	1709	2017	2121	1960	2109



## DEFUNCIONES DE RESIDENTES EN LA COMUNIDAD DE MADRID, CLASIFICADAS POR AÑO DE DEFUNCION SEGUN CAUSA DE MUERTE (LISTA REDUCIDA CIE 9.) (CONT.)

	1982	1983	1984	1985	1986	1987	1988	1989	1990	1991	1992	1993
HOMBRES (CONT.)												
70. Neumonía	435	497	459	528	502	463	521	519	611	640	548	605
71. Influenza	8	17	6	8	10	4	3	5	8	4	7	6
72. Bronquitis crónica y la no-especif. enfisema y asma	223	233	197	198	175	205	164	191	211	195	191	173
73. Otras Enf. del aparato respiratorio	595	612	670	750	810	948	974	994	1187	1282	1214	1325
IX.74-77. Enf. DEL APARATO DIGESTIVO	1127	1123	1122	1143	1261	1364	1283	1331	1370	1317	1279	1230
74. Úlcera gástrica y duodenal	62	48	33	36	56	49	49	50	49	45	43	45
75. Apendicitis	1	4	0	2	2	7	2	0	4	3	3	4
76. Cirrosis y otras enf. crónicas del hígado	624	560	580	622	623	676	628	659	599	595	580	537
77. Otras Enf. del aparato digestivo	440	511	509	483	580	632	604	622	718	674	653	644
X.78-80. Enf. DEL APARATO GENITO-URINARIO	284	346	313	383	413	432	477	477	497	480	513	480
78. Nefritis, síndrome nefrótico y nefrosis	231	286	263	332	350	358	409	406	415	414	422	405
79. Hiperplasia de la próstata	27	23	16	13	16	17	13	11	21	10	19	10
80. Otras Enf. del aparato genito-urinario	26	37	34	38	47	57	55	60	61	56	72	65
XI.81-84. COMPLIC. DEL EMBARAZO, PARTO Y PUERPERIO	0	0	0	0	0	0	0	0	0	0	0	0
81. Aborto	0	0	0	0	0	0	0	0	0	0	0	0
82. Causas obstétricas directas	0	0	0	0	0	0	0	0	0	0	0	0
83. Causas obstétricas indirectas	0	0	0	0	0	0	0	0	0	0	0	0
84. Otras	0	0	0	0	0	0	0	0	0	0	0	0
XII.85. Enf. DE LA PIEL Y TEJIDO CELULAR SUBCUTANEO	3	3	8	4	7	10	7	9	5	8	15	15
XIII.86. Enf. DEL SIST. OSTEOMUSCULAR Y TEJIDO CONJUNTIVO	12	10	34	46	65	76	75	78	69	72	54	41
XIV.87. ANOMALIAS CONGENITAS	109	92	102	80	72	78	76	64	74	75	66	80
XV.88-89. CIERTAS AFEC. ORIGINADAS EN PERIODO PERINATAL	197	175	97	75	79	103	70	60	91	56	85	67
88. Traumatismo del nacimiento	11	14	1	2	0	2	4	4	2	1	2	1
89. Otras afecciones originadas en el periodo perinatal	186	161	96	73	79	101	66	56	89	55	83	66
XVI.90. SIGNOS, SINTOMAS Y ESTADOS MORBOSOS MAL DEF.	572	692	723	780	479	290	329	373	418	442	404	452
XVII.91-99. CAUSAS EXT. DE TRAUMATISMOS Y ENVENENAMIENTOS	934	1303	1061	1138	1261	1302	1304	1337	1288	1285	1190	1112
91. Accidentes de ferrocarril	4	10	9	5	11	15	13	15	17	11	9	5
92. Accidentes de tráfico de vehículos de motor	266	376	316	348	420	455	469	469	455	455	389	399
93. Envenenamiento accidental	26	33	33	15	21	10	12	19	31	46	39	33
94. Caídas accidentales	61	65	57	22	26	26	28	37	65	63	53	61
95. Accidentes causados por el fuego	14	66	21	24	3	13	3	8	9	21	24	18
96. Todos los demás accidentes y efectos adversos	457	628	480	448	439	479	490	566	515	539	533	464
97. Suicidio y lesiones autoinflingidas	80	95	88	120	98	94	103	117	116	102	89	98

## DEFUNCIONES DE RESIDENTES EN LA COMUNIDAD DE MADRID, CLASIFICADAS POR AÑO DE DEFUNCION SEGUN CAUSA DE MUERTE (LISTA REDUCIDA CIE 9.) (CONT.)

	1982	1983	1984	1985	1986	1987	1988	1989	1990	1991	1992	1993	
HOMBRES (CONCL.)													
98.	Homicidio y lesiones inflingidas por otros	20	23	42	18	28	22	20	19	18	18	11	10
99.	Otras violencias	6	7	15	138	215	188	166	87	62	30	43	24
MUJERES													
01-99.	TODAS LAS CAUSAS	13500	14363	14261	15080	14584	14874	15459	15569	16422	16801	16200	16545
I.01-18.	ENF. INFECCIOSAS Y PARASITARIAS	133	150	146	152	205	202	219	279	338	361	375	376
01.	Cólera	0	0	0	0	0	0	0	0	0	0	0	0
02.	Fiebre Tifoidea	0	0	0	0	0	0	0	0	1	0	0	0
03.	Otras Enf. infecciosas intestinales	15	7	10	9	9	3	9	3	1	4	9	10
04-05.	Tuberculosis	22	21	20	17	22	28	21	13	18	13	22	13
04.	Del aparato respiratorio	16	17	17	14	17	21	19	10	12	10	17	12
05.	Otras	6	4	3	3	5	7	2	3	6	3	5	1
06.	Tos ferina	0	1	0	0	0	0	0	0	0	0	0	0
07.	Infecciones meningocócicas	10	12	9	3	4	12	2	3	4	4	4	4
08.	Tétanos	0	0	1	1	0	1	0	0	0	0	0	0
09.	Septicemia	65	86	89	99	155	134	165	231	285	315	316	312
10.	Viruela	0	0	0	0	0	0	0	0	0	0	0	0
11.	Sarampión	0	0	0	0	0	0	0	1	0	0	0	0
12.	Encefalitis vírica	0	0	0	0	0	0	0	0	0	0	0	0
13.	Hepatitis vírica	5	2	5	4	4	5	3	6	5	9	5	8
14.	Rickettsiosis	0	0	0	0	0	0	0	0	0	0	0	0
15.	Paludismo	0	0	1	1	0	1	0	0	0	0	0	0
16.	Sífilis y otras enf. venéreas	2	3	4	3	1	1	1	1	1	0	0	2
17.	Equinococis	6	5	3	3	4	3	9	7	6	2	1	4
18.	Resto de Enf. Infec. y Parasit. y efectos tardíos	8	13	4	12	6	14	9	14	17	14	18	23
II.19-45.	TUMORES	2484	2425	2640	2687	3095	3335	3462	3408	3540	3604	3675	3712
19-42.	Tumores malignos	2474	2414	2618	2545	2936	3170	3318	3259	3386	3465	3529	3573
19.	Del labio, cavidad bucal y faringe	17	13	14	16	25	23	34	36	30	30	36	41
20.	Del esófago	15	23	20	18	24	18	17	20	24	13	22	28
21.	Del estómago	264	223	260	254	289	336	300	320	312	316	290	303
22.	Del intestino delgado	7	3	2	5	6	9	8	10	3	3	6	3
23.	Del colon	133	151	176	164	251	276	296	299	322	377	350	379
24.	Del recto, porción rectosigmoide y ano	88	83	96	95	132	105	125	138	124	116	118	111
25.	Del hígado, especificado como primario	121	90	12	21	157	143	160	156	169	172	174	157

## DEFUNCIONES DE RESIDENTES EN LA COMUNIDAD DE MADRID, CLASIFICADAS POR AÑO DE DEFUNCION SEGUN CAUSA DE MUERTE (LISTA REDUCIDA CIE 9.) (CONT.)

	1982	1983	1984	1985	1986	1987	1988	1989	1990	1991	1992	1993	
MUJERES (CONT.)													
26.	Del páncreas	83	71	93	93	109	119	121	148	142	130	172	166
27.	De la tráquea, bronquios y pulmón	118	105	97	119	110	153	158	164	154	180	187	185
28.	De los huesos y cartílagos articulares	18	13	25	9	21	11	22	10	13	13	16	11
29.	Melanoma maligno de la piel	14	10	19	13	25	25	22	22	21	32	34	37
30.	Otro tumor maligno de la piel	21	19	19	25	19	15	23	12	22	18	22	23
31.	De la mama de la mujer	422	370	406	406	511	643	621	589	657	625	635	732
32.	Del cuello del útero	26	109	43	35	48	57	54	60	53	72	63	47
33.	Del cuerpo del útero y del útero, sin especificar	107	35	103	100	112	138	147	127	139	107	125	120
34.	Del ovario y otros anexos del útero	71	80	77	104	103	143	144	144	130	152	147	137
35.	De la próstata	0	0	0	0	0	0	0	0	0	0	0	0
36.	Del testículo	0	0	0	0	0	0	0	0	0	0	0	0
37.	De la vejiga	46	38	29	42	58	48	60	56	48	68	69	72
38.	Del encéfalo	99	91	96	44	50	74	78	62	91	80	101	99
39.	De sitio no especificado	369	395	392	436	359	263	283	268	268	283	291	268
40.	Enfermedad de Hodgkin	9	7	14	15	19	12	8	15	18	21	18	22
41.	Leucemia	86	71	98	111	118	107	124	125	139	142	132	113
42.	Resto de tumores malignos	340	414	527	420	390	452	513	478	507	515	521	519
43-45.	Otros tumores	10	11	22	142	159	165	144	149	154	139	146	139
43.	Benignos	4	5	10	14	19	20	22	27	26	23	24	26
44.	Carcinoma in situ	0	1	0	1	0	0	0	0	0	0	0	0
45.	De evolución incierta y de naturaleza no especif.	6	5	12	127	140	145	122	122	128	116	122	113
III. 46-49.	ENG. GLAND. ENDOCR. Y METABOLICAS	417	478	456	544	550	642	689	656	651	686	669	691
46.	Diabetes mellitus	378	437	413	475	463	543	561	519	493	519	486	433
47.	Marasmo nutricional	0	0	0	0	0	0	2	0	0	3	3	0
48.	Otra desnutrición proteinocalórica	0	4	4	2	7	2	7	7	16	6	8	7
49.	Otras Enf. del grupo III	39	37	39	67	80	97	119	130	142	158	172	251
IV. 50-51.	Enf. DE LA SANGRE Y ORGANOS HEMATOPOYETICOS	36	42	44	34	55	57	53	64	70	65	56	78
50.	Anemias	28	30	33	26	39	44	34	46	44	46	32	50
51.	Otras Enf. de la sangre y órganos hematopoyéticos	8	12	11	8	16	13	19	18	26	19	24	28
V. 52-55.	TRASTORNOS MENTALES	54	83	105	118	136	172	207	306	373	452	432	478
52.	Psicosis orgánicas senil y presenil	50	78	94	112	119	158	188	273	343	435	419	472
53.	Psicosis alcohólicas	0	0	1	0	0	2	0	1	0	0	1	0
54.	Síndrome de dependencia alcohol	1	1	2	2	4	2	1	2	2	2	1	1
55.	Otros trastornos mentales	3	4	8	4	13	10	18	30	28	15	11	5

## DEFUNCIONES DE RESIDENTES EN LA COMUNIDAD DE MADRID, CLASIFICADAS POR AÑO DE DEFUNCION SEGUN CAUSA DE MUERTE (LISTA REDUCIDA CIE 9.) (CONT.)

	1982	1983	1984	1985	1986	1987	1988	1989	1990	1991	1992	1993
MUJERES (CONT.)												
VI 56-60. Enf. DEL SIST. NERVIOSO Y ORG. DE LOS SENTIDOS	106	121	142	152	154	202	224	221	214	248	256	286
56. Meningitis	9	11	6	4	5	9	10	13	8	11	9	9
57. Encefalitis	4	5	5	5	4	3	3	1	8	7	4	7
58. Enf. de Parkinson	16	23	20	36	41	63	55	59	56	44	48	53
59. Epilepsia	6	5	6	8	6	8	10	11	5	10	6	11
60. Otras Enf. del Sist. nervioso y Org. de los sentidos	71	77	105	99	98	119	146	137	137	176	189	206
VII 61-69. Enf. DEL APARATO CIRCULATORIO	6915	7473	7275	7601	6664	6648	6730	6613	7123	7086	6671	6803
61. Fiebre reumática aguda	0	0	1	1	0	1	0	0	1	1	2	0
62. Enf. reumáticas crónicas del corazón	138	132	131	99	123	126	113	112	118	75	101	104
63. Enf. Hipertensiva	107	103	124	121	132	135	154	162	144	182	157	173
64. Infarto agudo del miocardio	652	673	731	724	707	857	834	775	826	897	889	934
65. Otras Enf. isquémica del corazón	276	267	304	290	382	388	353	387	423	440	407	357
66. Embolia pulmonar	198	197	171	211	207	188	194	197	179	186	161	152
67. Enf. cerebrovascular	1823	1781	1707	1754	1760	1847	1899	1940	2073	1986	1904	1897
68. Arteriosclerosis	733	839	734	762	846	800	765	716	706	621	479	449
69. Otras Enf. del aparato circulatorio	2988	3481	3372	3639	2507	2306	2418	2324	2653	2698	2571	2737
VIII 70-73. Enf. DEL APARATO RESPIRATORIO	954	1045	966	1103	1108	1112	1229	1247	1345	1494	1340	1448
70. Neumonía	383	475	400	457	474	411	476	457	462	542	531	550
71. Influenza	9	45	9	22	14	14	7	17	22	11	15	12
72. Bronquitis crónica y la no especific. enfisema y asma	142	121	133	126	115	129	133	130	126	111	105	127
73. Otras Enf. del aparato respiratorio	420	404	424	498	505	558	613	643	735	830	689	759
IX 74-77. Enf. DEL APARATO DIGESTIVO	750	643	712	835	837	896	911	969	963	1025	974	947
74. Úlcera gástrica y duodenal	21	27	34	30	24	36	43	35	31	31	20	28
75. Apendicitis	2	0	1	2	3	2	4	2	3	2	1	4
76. Cirrosis y otras enf. crónicas del hígado	271	240	223	312	299	282	276	325	287	289	289	269
77. Otras Enf. del aparato digestivo	456	376	454	491	511	576	588	607	642	703	664	646
X 78-80. Enf. DEL APARATO GENITO-URINARIO	286	309	317	392	408	410	436	438	457	470	521	537
78. Nefritis, síndrome nefrótico y nefrosis	270	278	282	348	356	323	349	374	388	384	432	456
79. Hiperplasia de la próstata	0	0	0	0	0	0	0	0	0	0	0	0
80. Otras Enf. del aparato genito-urinario	16	31	35	44	52	87	87	64	69	86	89	81
XI 81-84. COMPLIC. DEL EMBARAZO, PARTO Y PUERPERIO	4	6	2	0	3	3	1	1	2	1	0	0
81. Aborto	0	1	0	0	0	0	0	0	0	0	0	0
82. Causas obstétricas directas	4	5	2	0	3	3	1	1	2	1	0	0



## DEFUNCIONES DE RESIDENTES EN LA COMUNIDAD DE MADRID, CLASIFICADAS POR AÑO DE DEFUNCION SEGUN CAUSA DE MUERTE (LISTA REDUCIDA CIE 9.) (CONCL.)

	1982	1983	1984	1985	1986	1987	1988	1989	1990	1991	1992	1993
MUJERES (CONCL.)												
83. Causas obstétricas indirectas	0	0	0	0	0	0	0	0	0	0	0	0
84. Otras	0	0	0	0	0	0	0	0	0	0	0	0
XII.85. Enf.DE LA PIEL Y TEJIDO CELULAR SUBCUTANEO	2	1	10	10	11	13	12	16	23	17	26	20
XIII.86. Enf.DEL SIST. OSTEOMUSCULAR Y TEJIDO CONJUNTIVO	22	19	60	143	152	161	186	203	199	161	165	138
XIV.87. ANOMALIAS CONGENITAS	97	84	86	73	77	61	62	76	63	66	62	72
XV.88-89. CIERTAS AFEC. ORIGINADAS EN PERIODO PERINATAL	167	125	96	58	72	64	63	59	63	44	59	54
88. Traumatismo del nacimiento	7	9	4	2	0	1	1	1	0	0	0	1
89. Otras afecciones originadas en el periodo perinatal	160	116	92	56	72	63	62	58	63	44	59	53
XVI.90. SIGNOS, SINTOMAS Y ESTADOS MORBOSOS MAL DEF.	604	722	718	768	582	384	454	439	498	514	409	463
XVII.91-99. CAUSAS EXT. DE TRAUMATISMOS Y ENVENENAMIENTOS	469	637	486	410	475	512	521	574	500	507	510	442
91. Accidentes de ferrocarril	2	4	2	3	3	1	5	2	2	3	0	2
92. Accidentes de tráfico de vehículos de motor	112	137	145	124	169	146	169	202	186	159	157	142
93. Envenenamiento accidental	31	19	17	8	4	2	8	8	7	4	9	8
94. Caídas accidentales	100	106	59	15	10	23	10	30	31	44	59	64
95. Accidentes causados por el fuego	16	41	19	8	1	3	7	8	13	17	12	5
96. Todos los demas accidentes y efectos adversos	162	291	201	166	174	220	226	240	190	218	220	167
97. Suicidio y lesiones autoinflingidas	36	33	35	33	42	47	36	46	33	38	27	34
98. Homicidio y lesiones inflingidas por otros	4	5	2	9	3	14	6	2	4	5	4	4
99. Otras violencias	6	1	6	44	69	56	54	36	34	19	22	16





6.3.4. DEFUNCIONES POR CAUSA DE MUERTE OCURRIDAS EN 1993:  
PRINCIPALES RESULTADOS ESTADISTICOS







## DEFUNCIONES DE RESIDENTES EN LA COMUNIDAD DE MADRID, CLASIFICADAS POR GRUPOS DE EDAD, SEGUN CAUSA DE MUERTE (LISTA DETALLADA CIE 9.ª) Y SEXO {R/R}

	TODAS LAS EDADES	EDAD EN AÑOS														
		Menos de 1	1-19	20-39	40-49	50-59	60-64	65-69	70-74	75-79	80-84	89-90	90-94	95-99	100 y más	
CAUSAS DE MUERTE LISTA DETALLADA (CIE 9.ª)																
TODAS LAS CAUSAS	T	35666	322	390	2381	1510	2492	2245	3155	3921	4830	5780	4978	2759	775	128
	H	19121	185	255	1796	1055	1751	1558	2174	2451	2527	2560	1748	846	192	23
	M	16545	137	135	585	455	741	687	981	1470	2303	3220	3230	1913	583	105
003.1 Septicemia debida a salmonella	H	1	0	0	1	0	0	0	0	0	0	0	0	0	0	0
009.0 Colitis, enteritis y gastroenteritis infecciosas	H	4	0	0	0	1	0	0	0	0	1	2	0	0	0	0
	M	3	0	0	0	0	0	0	0	0	0	1	1	1	0	0
009.1 Colitis, enteritis y g.e de presunto origen infeccioso	M	6	0	0	0	0	0	0	0	0	0	3	2	1	0	0
009.2 Diarrea infecciosa	H	1	1	0	0	0	0	0	0	0	0	0	0	0	0	0
009.3 Diarrea de presunto origen infecciosa	M	1	0	0	0	0	0	0	0	0	0	1	0	0	0	0
011.6 Neumonía tuberculosa (cualquier forma)	H	2	0	0	0	1	0	0	0	0	0	0	1	0	0	0
011.9 Tuberculosis pulmonar sin especificación	H	34	0	0	9	3	7	2	6	2	3	1	0	1	0	0
	M	11	0	0	1	1	0	0	2	0	4	2	1	0	0	0
014 Tb de los intestinos, del peritoneo y de los ganglios m.s.	H	1	0	0	0	0	0	0	0	0	0	0	1	0	0	0
018.9 Tuberculosis miliar sin especificación	H	7	0	1	5	0	0	0	1	0	0	0	0	0	0	0
	M	1	0	0	0	0	0	0	0	0	0	0	1	0	0	0
023.9 Brucelosis sin especificación	M	1	0	0	0	0	0	0	0	0	1	0	0	0	0	0
035 Erisipela	M	1	0	0	0	0	0	0	0	0	0	0	1	0	0	0
036.0 Meningitis meningocócica	M	1	0	1	0	0	0	0	0	0	0	0	0	0	0	0
036.2 Meningococemia	H	1	0	1	0	0	0	0	0	0	0	0	0	0	0	0
	M	3	0	0	0	1	2	0	0	0	0	0	0	0	0	0
037 Tétanos	H	1	0	0	0	0	0	0	0	0	0	0	0	0	1	0
038.0 Septicemia estreptocócica	H	2	0	0	1	0	0	0	1	0	0	0	0	0	0	0
038.1 Septicemia estafilocócica	H	6	0	0	1	1	1	0	0	0	1	1	1	0	0	0
	M	6	0	0	0	2	0	0	0	2	1	1	0	0	0	0
038.3 Septicemia debida a anaerobios	H	1	0	0	0	0	0	0	0	0	0	0	0	1	0	0
	M	1	0	0	0	0	0	0	0	1	0	0	0	0	0	0
038.4 Septicemia debida a otros organismos gramnegativos	M	3	0	0	0	0	0	0	1	0	1	1	0	0	0	0
038.9 Septicemia no especificada	H	311	1	2	20	16	25	23	32	36	48	53	34	15	5	1
	M	301	2	1	9	10	9	10	9	29	44	64	68	32	12	2
040.0 Gangrena gaseosa	H	1	0	0	0	0	0	0	1	0	0	0	0	0	0	0
	M	2	0	0	0	0	1	0	1	0	0	0	0	0	0	0
041.0 Estreptococo	H	1	0	0	1	0	0	0	0	0	0	0	0	0	0	0
041.1 Estafilococo	H	1	0	0	0	0	0	1	0	0	0	0	0	0	0	0
041.4 Escherichia coli	M	1	0	0	0	0	0	0	0	1	0	0	0	0	0	0
041.7 Pseudomonas	H	2	0	0	0	0	1	0	0	1	0	0	0	0	0	0
041.9 Otras infecciones bacterianas en afec. clasific. en otra parte y SAI	H	2	0	0	0	0	0	0	1	0	0	0	0	0	1	0
	M	1	0	0	0	0	0	0	0	0	0	0	1	0	0	0

## DEFUNCIONES DE RESIDENTES EN LA COMUNIDAD DE MADRID, CLASIFICADAS POR GRUPOS DE EDAD, SEGUN CAUSA DE MUERTE (LISTA DETALLADA CIE 9.ª) Y SEXO {R/R} (CONT.)

	TODAS LAS EDADES	EDAD EN AÑOS														
		Menos de 1	1-19	20-39	40-49	50-59	60-64	65-69	70-74	75-79	80-84	89-90	90-94	95-99	100 y más	
CAUSAS DE MUERTE LISTA DETALLADA (CIE 9.ª)																
045.9 Poliomielitis aguda sin otra especificación	H	1	0	0	1	0	0	0	0	0	0	0	0	0	0	0
046.1 Enfermedad de jakob creutzfeldt	H	1	0	0	1	0	0	0	0	0	0	0	0	0	0	0
	M	2	0	0	0	0	1	1	0	0	0	0	0	0	0	0
046.3 Leucoencefalopatía multifocal progresiva	H	4	0	1	2	0	1	0	0	0	0	0	0	0	0	0
053.9 Herpes zoster sin mención de complicación	M	1	0	0	0	0	0	0	0	0	0	0	1	0	0	0
054.3 Meningoencefalitis herpética	M	1	0	0	0	1	0	0	0	0	0	0	0	0	0	0
054.5 Septicemia herpética	M	1	0	0	0	0	0	0	0	0	0	0	0	1	0	0
070.3 Hepatitis vírica B sin mención de coma hepático	H	4	0	0	1	2	0	1	0	0	0	0	0	0	0	0
	M	2	0	0	0	0	0	0	1	1	0	0	0	0	0	0
070.5 Otras hepatitis víricas especif. sin mención de coma hepático	H	7	0	0	0	2	0	0	3	1	1	0	0	0	0	0
	M	4	0	0	0	0	1	1	0	0	0	1	1	0	0	0
070.6 Hepatitis vírica no especificada con coma hepático	H	1	0	0	1	0	0	0	0	0	0	0	0	0	0	0
	M	1	0	0	0	0	0	0	1	0	0	0	0	0	0	0
070.9 Hepatitis vírica n.e. sin mención de coma hepático	H	2	0	0	2	0	0	0	0	0	0	0	0	0	0	0
	M	1	0	0	0	0	1	0	0	0	0	0	0	0	0	0
078.5 Enfermedad de inclusiones citomegálicas	H	1	0	0	1	0	0	0	0	0	0	0	0	0	0	0
	M	2	0	0	1	1	0	0	0	0	0	0	0	0	0	0
079.8 Otras infecciones víricas en afec. clasific. en otra parte y de SAI	H	1	0	0	1	0	0	0	0	0	0	0	0	0	0	0
079.9 Infecc. víricas en afec. clasificadas en otra parte y SAI	H	2	0	1	1	0	0	0	0	0	0	0	0	0	0	0
	M	1	0	0	0	0	0	0	0	0	1	0	0	0	0	0
094.0 Neurosífilis Tabes dorsal	H	2	0	1	0	0	0	0	0	0	1	0	0	0	0	0
094.1 Neurosífilis Parálisis general progresiva	M	2	0	0	0	0	0	1	0	1	0	0	0	0	0	0
112.5 Candidiasis diseminada	H	1	0	0	0	0	0	0	0	0	0	0	1	0	0	0
112.9 Candidiasis de sitio no especificada	H	1	0	0	0	0	0	0	0	1	0	0	0	0	0	0
	M	1	0	0	0	0	0	1	0	0	0	0	0	0	0	0
117.3 Aspergilosis	H	3	0	0	0	1	0	1	0	0	1	0	0	0	0	0
	M	1	0	0	0	0	0	0	1	0	0	0	0	0	0	0
122.8 Equinococosis del hígado; sin otra especificación	M	3	0	0	1	0	0	0	1	0	0	0	0	1	0	0
122.9 Otras Equinococosis y la no especificada	M	1	0	0	0	0	0	0	0	0	0	0	1	0	0	0
130 Toxoplasmosis	H	4	0	0	4	0	0	0	0	0	0	0	0	0	0	0
	M	1	0	0	1	0	0	0	0	0	0	0	0	0	0	0
135 Sarcoidosis	H	1	0	0	0	0	0	0	0	1	0	0	0	0	0	0
	M	2	0	0	0	1	0	0	1	0	0	0	0	0	0	0
136.3 Neumocistosis	H	2	0	0	2	0	0	0	0	0	0	0	0	0	0	0
	M	1	0	0	1	0	0	0	0	0	0	0	0	0	0	0
136.9 Enf. infecc. y parasitarias sin especificación	H	1	0	0	0	0	0	0	1	0	0	0	0	0	0	0
	M	4	0	0	0	0	0	0	0	0	1	2	1	0	0	0
137.0 Efectos tardíos de la tb respiratoria; o no especificada	H	2	0	0	0	0	0	0	1	1	0	0	0	0	0	0

## DEFUNCIONES DE RESIDENTES EN LA COMUNIDAD DE MADRID, CLASIFICADAS POR GRUPOS DE EDAD, SEGUN CAUSA DE MUERTE (LISTA DETALLADA CIE 9.ª) Y SEXO {R/R} (CONT.)

	TODAS LAS EDADES	EDAD EN AÑOS														
		Menos de 1	1-19	20-39	40-49	50-59	60-64	65-69	70-74	75-79	80-84	89-90	90-94	95-99	100 y más	
CAUSAS DE MUERTE																
LISTA DETALLADA (CIE 9.ª)																
140.1 Tumor maligno labio inferior, parte externa roja	H	2	0	0	0	0	0	1	0	0	1	0	0	0	0	0
140.9 Tumores malignos labio no especific. parte externa roja	H	3	0	0	0	0	1	0	0	1	1	0	0	0	0	0
	M	1	0	0	0	0	0	0	0	0	0	0	0	1	0	0
141.0 Tumor maligno base de la lengua	H	4	0	0	0	0	0	3	1	0	0	0	0	0	0	0
	M	1	0	0	0	0	0	1	0	0	0	0	0	0	0	0
141.9 Tumores malignos de la lengua sin especificación	H	38	0	0	2	5	9	10	5	1	1	4	0	0	1	0
	M	13	0	0	0	0	5	0	1	4	1	0	1	1	0	0
142.0 Tumor maligno parótida	H	7	0	0	0	0	1	2	3	1	0	0	0	0	0	0
	M	5	0	0	0	0	0	0	0	1	0	3	1	0	0	0
143.8 Otros tumores malignos de la encía	H	1	0	0	0	0	0	1	0	0	0	0	0	0	0	0
143.9 Tumor maligno de la encía sin especificación	H	1	0	0	0	0	1	0	0	0	0	0	0	0	0	0
	M	2	0	0	0	1	0	1	0	0	0	0	0	0	0	0
144.9 Tumores malignos del suelo de la boca sin especificación	H	13	0	0	0	0	1	3	3	2	1	3	0	0	0	0
	M	2	0	0	0	0	0	0	1	0	0	1	0	0	0	0
145.0 Tumor maligno mucosa de la mejilla	M	1	0	0	0	0	0	0	0	0	1	0	0	0	0	0
145.2 Tumor maligno paladar duro	H	1	0	0	0	1	0	0	0	0	0	0	0	0	0	0
	M	1	0	0	0	0	0	0	0	0	0	1	0	0	0	0
145.5 Tumor maligno paladar, sin otra especificación	H	3	0	0	0	0	1	1	1	0	0	0	0	0	0	0
	M	1	0	0	0	0	0	0	0	0	1	0	0	0	0	0
145.6 Tumor maligno area retromolar	H	2	0	0	0	0	2	0	0	0	0	0	0	0	0	0
145.8 Otros T.M.de otras partes y de la n.e. de la boca	H	1	0	0	0	1	0	0	0	0	0	0	0	0	0	0
145.9 Tumor maligno boca, parte no especificada	H	14	0	0	0	2	1	7	2	2	0	0	0	0	0	0
	M	4	0	0	0	1	0	0	0	0	2	0	1	0	0	0
146.0 Tumor maligno amígdala	H	24	0	0	0	5	9	5	3	1	0	1	0	0	0	0
	M	2	0	0	0	0	1	0	0	0	1	0	0	0	0	0
146.8 Otros tumores malignos de la bucofaringe	M	1	0	0	0	1	0	0	0	0	0	0	0	0	0	0
146.9 Tumores malignos bucofaringe, parte no especificada	H	17	0	0	0	2	5	3	4	0	1	2	0	0	0	0
147.0 Tumor maligno de la nasofaringe pared superior	H	2	0	1	0	1	0	0	0	0	0	0	0	0	0	0
147.9 Tumores malignos nasofaringe, parte no especificada	H	15	0	0	0	2	7	1	3	1	0	1	0	0	0	0
	M	5	0	1	0	1	0	0	0	2	0	0	1	0	0	0
148.1 Tumor maligno seno piriforme	H	9	0	0	0	3	0	3	1	1	0	0	1	0	0	0
148.9 Tumor maligno Laringofaringe, parte no especificada	H	11	0	0	0	1	2	4	2	0	1	0	1	0	0	0
149.0 Tumor maligno Faringe, parte no especificada	H	19	0	0	0	4	6	3	4	1	0	0	1	0	0	0
	M	2	0	0	0	0	0	0	0	0	0	2	0	0	0	0
149.8 Otros T.M.de otros sitios y de los md labios boca y de la faringe	H	1	0	0	0	1	0	0	0	0	0	0	0	0	0	0
150.4 T.m. del esófago tercio medio	H	1	0	0	0	0	1	0	0	0	0	0	0	0	0	0
	M	1	0	0	0	0	0	0	0	0	0	1	0	0	0	0
150.5 T.m. del esófago tercio inferior	H	1	0	0	0	0	0	1	0	0	0	0	0	0	0	0

DEFUNCIONES DE RESIDENTES EN LA COMUNIDAD DE MADRID, CLASIFICADAS POR GRUPOS DE EDAD, SEGUN CAUSA DE MUERTE (LISTA DETALLADA CIE 9.<sup>a</sup>) Y SEXO {R/R} (CONT.)

		TODAS LAS EDADES	EDAD EN AÑOS													
			Menos de 1	1-19	20-39	40-49	50-59	60-64	65-69	70-74	75-79	80-84	89-90	90-94	95-99	100 y más
150.9 T.m. esófago, porción no especificada	H	145	0	0	1	10	41	19	26	21	17	5	3	2	0	0
	M	26	0	0	1	1	3	3	1	2	6	4	3	1	1	0
151.0 Tumor maligno cardiacas	H	8	0	0	0	0	2	1	0	2	2	0	1	0	0	0
	M	2	0	0	0	0	0	0	0	1	0	1	0	0	0	0
151.1 Tumor maligno Píloro	H	1	0	0	0	0	0	0	0	0	0	1	0	0	0	0
	M	1	0	0	0	0	0	0	0	0	1	0	0	0	0	0
151.2 Tumor maligno antro pilórico	M	1	0	0	0	0	0	0	0	0	0	0	0	1	0	0
151.9 T.m. estómago, parte no especificada	H	399	0	0	5	21	46	56	60	73	56	44	26	10	2	0
	M	299	0	0	5	19	21	14	16	41	44	66	54	17	2	0
152.0 Tumor maligno duodeno	H	3	0	0	1	0	0	0	2	0	0	0	0	0	0	0
	M	2	0	0	0	0	0	0	0	0	1	0	1	0	0	0
152.3 Tumor maligno divertículo de Meckel	H	1	0	0	0	0	0	0	0	0	0	1	0	0	0	0
152.9 T.m. intestino delgado, parte no especificada	H	3	0	0	0	0	1	1	0	0	1	0	0	0	0	0
	M	1	0	0	0	0	0	0	0	0	0	1	0	0	0	0
153.0 Tumor maligno del colon ángulo hepático	H	1	0	0	0	0	0	0	0	0	1	0	0	0	0	0
	M	1	0	0	0	0	1	0	0	0	0	0	0	0	0	0
153.1 Tumor maligno colon transverso	H	2	0	0	0	0	0	0	0	1	0	1	0	0	0	0
	M	1	0	0	0	0	0	0	0	1	0	0	0	0	0	0
153.3 Tumor maligno colon sigmoide	H	52	0	0	0	1	6	7	9	8	7	9	4	1	0	0
	M	40	0	0	0	2	5	6	4	5	5	7	2	3	1	0
153.4 Tumor maligno ciego	H	9	0	0	0	0	2	0	3	1	2	1	0	0	0	0
	M	14	0	0	0	0	0	2	3	3	2	2	2	0	0	0
153.5 Tumor maligno apéndice	M	2	0	0	0	0	1	1	0	0	0	0	0	0	0	0
153.6 Tumor maligno colon ascendente	H	2	0	0	0	0	0	0	0	0	2	0	0	0	0	0
153.9 Tumor maligno colon, parte no especificada	H	377	0	1	5	11	35	42	53	66	67	53	31	10	3	0
	M	324	0	0	3	11	34	31	27	41	59	53	48	14	3	0
154.0 T.m. del recto porción rectosigmoide	H	16	0	0	0	1	1	2	1	5	2	1	3	0	0	0
	M	16	0	0	0	0	0	1	5	4	2	2	1	1	0	0
154.1 Tumor maligno recto	H	114	0	0	1	0	14	21	15	23	12	14	12	1	1	0
	M	92	0	0	0	5	9	7	11	14	13	16	12	3	1	1
154.3 Tumor maligno ano, sin otra especificación	H	3	0	0	0	0	1	0	0	2	0	0	0	0	0	0
	M	1	0	0	0	0	0	0	0	1	0	0	0	0	0	0
154.8 Otros tumores malignos del recto	M	1	0	0	0	0	0	0	0	0	0	1	0	0	0	0
155.0 Tumor maligno hígado primario	H	248	1	0	2	5	32	30	56	46	45	20	10	1	0	0
	M	118	0	0	1	3	9	8	16	16	26	21	12	4	0	0
155.1 Tumor maligno conducto biliares intrahepático	H	13	0	0	0	0	3	1	3	2	0	2	2	0	0	0
	M	12	0	0	0	1	0	1	0	2	5	2	0	1	0	0
155.2 T.m. hígado, no especificados como primario o como secundario	H	51	0	0	1	1	4	8	13	9	5	8	2	0	0	0
	M	31	0	0	0	0	1	4	4	3	11	5	3	0	0	0
156.0 Tumor maligno vesícula biliar	H	15	0	0	0	0	0	1	2	4	4	3	1	0	0	0
	M	58	0	0	0	0	3	7	7	9	11	9	7	3	2	0



DEFUNCIONES DE RESIDENTES EN LA COMUNIDAD DE MADRID, CLASIFICADAS POR GRUPOS DE EDAD, SEGUN CAUSA DE MUERTE (LISTA DETALLADA CIE 9.<sup>a</sup>) Y SEXO {R/R} (CONT.)

	TODAS LAS EDADES	EDAD EN AÑOS														
		Menos de 1	1-19	20-39	40-49	50-59	60-64	65-69	70-74	75-79	80-84	89-90	90-94	95-99	100 y más	
CAUSAS DE MUERTE																
LISTA DETALLADA (CIE 9. <sup>a</sup> )																
156.1 Tumor maligno vias biliares extrahepáticas	H	4	0	0	0	0	0	1	0	1	0	1	0	1	0	0
	M	1	0	0	0	0	0	0	0	1	0	0	0	0	0	0
156.2 Tumor maligno ampolla de vater	H	10	0	0	1	0	0	1	4	2	1	1	0	0	0	0
	M	3	0	0	0	0	0	0	0	0	0	1	2	0	0	0
156.9 T.m. vias biliares, parte no especificada	H	18	0	0	0	0	1	1	5	4	3	3	1	0	0	0
	M	36	0	0	0	0	2	3	4	10	6	6	2	3	0	0
157.0 Tumor maligno cabeza del páncreas	H	6	0	0	0	0	1	2	0	0	0	1	1	0	1	0
	M	18	0	0	0	1	2	0	1	5	2	0	4	3	0	0
157.9 T.m. del páncreas parte no especificada	H	155	0	0	4	7	24	18	27	22	32	15	3	2	1	0
	M	151	0	0	1	9	12	13	14	19	29	20	19	10	5	0
158.0 Tumor maligno tejido retroperitoneal	H	7	0	0	2	0	2	0	2	0	1	0	0	0	0	0
	M	9	0	0	1	2	2	1	0	0	1	2	0	0	0	0
158.8 Tumor maligno partes especificadas del peritoneo	H	1	0	0	0	0	0	0	0	0	0	0	1	0	0	0
	M	1	0	0	0	0	0	0	0	0	1	0	0	0	0	0
158.9 Tumor maligno peritoneo, parte no especificada	H	5	0	0	0	0	0	2	1	1	0	1	0	0	0	0
	M	6	0	0	0	0	1	1	1	0	1	2	0	0	0	0
159.0 Tumor maligno tracto intestinal, parte no especificada	H	26	0	0	2	1	3	2	4	6	3	4	1	0	0	0
	M	20	0	0	0	0	2	2	1	2	2	3	4	4	0	0
159.9 T.m. mal definidos de otros sitios los md de los órg. digest. y periton.	H	14	0	0	0	0	2	2	1	1	5	2	0	1	0	0
	M	16	0	0	0	0	1	1	0	1	3	7	2	1	0	0
160.0 Tumor maligno fosas nasales	H	3	0	0	0	0	2	0	0	0	1	0	0	0	0	0
160.2 Tumor maligno seno maxilar	H	3	0	0	1	0	0	1	0	1	0	0	0	0	0	0
	M	1	0	0	0	0	0	0	0	0	0	0	1	0	0	0
161.0 Tumor maligno glotis	H	3	0	0	0	0	0	1	1	0	1	0	0	0	0	0
161.1 Tumor maligno región supraglótica	H	6	0	0	4	1	1	0	0	0	0	0	0	0	0	0
161.9 Tumor maligno de laringe, parte no especificada	H	193	0	0	2	14	43	32	30	29	18	14	7	4	0	0
	M	7	0	0	0	0	1	0	1	1	3	0	1	0	0	0
162.0 Tumor maligno traquea	H	5	0	0	0	0	3	0	2	0	0	0	0	0	0	0
162.3 Tumor maligno lóbulo superior, bronquio o pulmón	H	11	0	0	0	1	1	2	3	1	0	2	1	0	0	0
	M	2	0	0	0	0	1	0	1	0	0	0	0	0	0	0
162.8 Otros tumores malignos traquea, bronquios y pulmón	H	1	0	0	0	0	0	1	0	0	0	0	0	0	0	0
162.9 T.m. Bronquio y pulmón, sin otra especificación	H	1492	0	0	19	107	230	208	278	264	198	115	52	19	2	0
	M	185	0	0	6	18	25	20	22	16	26	28	14	8	2	0
163.9 Tumor maligno de pleura, sin otra especificación	H	13	0	0	0	2	1	2	2	1	1	3	1	0	0	0
	M	6	0	0	0	0	0	0	1	0	1	2	1	1	0	0
164.0 Tumor maligno timo	H	2	0	0	1	0	1	0	0	0	0	0	0	0	0	0
	M	1	0	0	0	0	1	0	0	0	0	0	0	0	0	0
164.9 Tumor maligno mediastino parte no especificada	H	8	0	1	0	1	1	1	2	0	1	0	1	0	0	0
	M	1	0	0	0	0	0	1	0	0	0	0	0	0	0	0
165.9 T.m. sitios mal definidos del aparato respiratorio	H	1	0	0	0	0	0	0	0	0	1	0	0	0	0	0

DEFUNCIONES DE RESIDENTES EN LA COMUNIDAD DE MADRID, CLASIFICADAS POR GRUPOS DE EDAD, SEGUN CAUSA DE MUERTE (LISTA DETALLADA CIE 9.<sup>a</sup>) Y SEXO {R/R} (CONT.)

	TODAS LAS EDADES	EDAD EN AÑOS															
		Menos de 1	1-19	20-39	40-49	50-59	60-64	65-69	70-74	75-79	80-84	89-90	90-94	95-99	100 y más		
CAUSAS DE MUERTE LISTA DETALLADA (CIE 9. <sup>a</sup> )																	
170.0 Tumor maligno huesos del cráneo y de la cara	H	12	0	0	0	0	2	2	3	2	1	2	0	0	0	0	
	M	2	0	0	0	0	0	0	0	0	2	0	0	0	0	0	
170.1 Tumor maligno maxilar inferior	H	2	0	0	0	1	0	0	0	0	1	0	0	0	0	0	
	M	1	0	0	0	1	0	0	0	0	0	0	0	0	0	0	
170.4 T.m. omoplato y huesos largos del miembro superior	H	3	0	1	1	0	0	0	0	0	1	0	0	0	0	0	
170.7 Tumor maligno huesos largos del miembro inferior	H	2	0	2	0	0	0	0	0	0	0	0	0	0	0	0	
170.9 Tumor maligno huesos sitio no especificada	H	15	0	3	3	1	2	1	2	2	1	0	0	0	0	0	
	M	8	0	1	1	3	0	0	0	0	0	1	1	1	0	0	
171.0 Tumor maligno cabeza, cara y cuello	M	1	0	0	0	0	1	0	0	0	0	0	0	0	0	0	
171.2 Tumor maligno miembro superior, incluso el hombro	H	1	0	0	0	0	0	0	1	0	0	0	0	0	0	0	
171.3 Tumor maligno miembro inferior, incluso la cadera	H	1	0	0	0	1	0	0	0	0	0	0	0	0	0	0	
171.5 Tumor maligno abdomen	M	1	0	0	0	0	1	0	0	0	0	0	0	0	0	0	
171.6 Tumor maligno pelvis	H	1	0	0	0	0	1	0	0	0	0	0	0	0	0	0	
171.9 T.m. sitio no especificado tejidos conjuntivos y t. blandos	H	29	0	1	5	2	7	1	4	4	3	1	1	0	0	0	
	M	25	0	2	3	3	4	2	2	3	2	1	3	0	0	0	
172.6 Melanoma miembro superior, incluso el hombro	M	1	0	0	0	0	1	0	0	0	0	0	0	0	0	0	
172.7 Melanoma miembro inferior, incluso la cadera	H	1	0	0	0	0	0	0	0	1	0	0	0	0	0	0	
	M	1	0	0	0	0	0	0	0	1	0	0	0	0	0	0	
172.9 Melanoma maligno de piel sitio no especificada	H	43	0	0	2	9	10	3	5	6	5	3	0	0	0	0	
	M	36	0	0	7	6	5	3	1	4	1	6	1	1	1	0	
173.3 T.m. piel otras partes y las no especificadas de la cara	H	2	0	0	0	0	0	0	0	1	0	0	1	0	0	0	
173.4 Tumor maligno cuero cabelludo y piel del cuello	M	2	0	0	0	0	0	0	0	0	0	0	2	0	0	0	
173.9 Tumores malignos de la piel en sitio no especificado	H	19	0	0	3	2	3	0	1	4	1	2	1	2	0	0	
	M	21	0	0	0	3	0	1	0	3	1	4	5	2	2	0	
174.9 T.m. de la mama de la mujer en parte no especificada	M	735	0	0	32	101	131	85	84	81	76	69	54	19	2	1	
175 Tumor maligno de la mama del hombre	H	9	0	0	0	1	3	2	0	2	1	0	0	0	0	0	
179 Tumor maligno del útero, parte no especificada	M	59	0	0	1	1	2	7	4	8	16	9	8	3	0	0	
180.0 Tumor maligno endocervix	M	1	0	0	0	1	0	0	0	0	0	0	0	0	0	0	
180.1 Tumor maligno exocervix	M	1	0	0	0	0	0	0	1	0	0	0	0	0	0	0	
180.9 T.m. cuello del útero parte no especificada	M	46	0	0	5	8	7	7	3	5	3	5	2	1	0	0	
182.0 Tumor maligno cuerpo del útero, excepto del istmo	M	63	0	0	0	1	6	7	12	7	9	10	6	4	1	0	
183.0 Tumor maligno ovario	M	136	0	0	4	15	20	20	20	17	19	15	4	2	0	0	
183.2 Tumor maligno trompa de falopio	M	1	0	0	0	0	0	0	1	0	0	0	0	0	0	0	
184.0 Tumor maligno de la vagina	M	3	0	0	0	0	1	0	1	1	0	0	0	0	0	0	
184.4 Tumor maligno vulva, parte no especificada	M	26	0	0	0	0	2	1	1	5	5	3	6	3	0	0	

DEFUNCIONES DE RESIDENTES EN LA COMUNIDAD DE MADRID, CLASIFICADAS POR GRUPOS DE EDAD, SEGUN CAUSA DE MUERTE (LISTA DETALLADA CIE 9.<sup>a</sup>) Y SEXO {R/R} (CONT.)

		TODAS LAS EDADES	EDAD EN AÑOS													
			Menos de 1	1-19	20-39	40-49	50-59	60-64	65-69	70-74	75-79	80-84	89-90	90-94	95-99	100 y más
CAUSAS DE MUERTE																
LISTA DETALLADA (CIE 9. <sup>a</sup> )																
184.8	Otros T.m. órganos genitales y específicos de la mujer	M	1	0	0	0	0	0	0	0	0	0	1	0	0	0
184.9	T.m. órgano genitales y especific mujer sitio no especificado	M	7	0	0	0	0	2	0	0	0	0	1	4	0	0
185	Tumor maligno de la próstata	H	542	0	0	1	1	18	31	52	87	102	123	95	29	3
186.9	Otros tumores malignos del testículo y los no especificados	H	6	0	0	3	1	0	1	0	0	0	1	0	0	0
187.4	Tumor maligno pene, parte no especificado	H	7	0	0	0	2	2	0	0	2	0	1	0	0	0
187.7	Tumor maligno escroto	H	2	0	0	0	0	0	0	1	0	1	0	0	0	0
187.9	Tumores malignos pene y org. gen. del hombre y sitio no especificado	H	2	0	0	1	0	0	0	0	0	0	0	1	0	0
188.9	Tumores malignos vejiga parte no especificado	H	285	0	0	0	6	20	18	38	57	62	49	21	12	2
		M	72	0	0	0	1	1	5	5	12	15	9	18	2	4
189.0	Tumor maligno de riñón, excepto la pelvis renal	H	94	0	1	3	3	12	11	20	14	10	9	9	2	0
		M	51	0	0	3	1	4	6	4	7	9	8	6	2	1
189.1	Tumor maligno pelvis renal	H	1	0	0	0	0	0	1	0	0	0	0	0	0	0
189.2	Tumor maligno ureter	H	1	0	0	0	0	0	0	0	0	0	1	0	0	0
189.9	Tumores malignos de riñón sitio no especificado	H	21	0	0	0	0	4	0	4	6	3	2	1	1	0
		M	7	0	0	0	0	0	2	0	0	3	1	1	0	0
190.1	Tumor maligno órbita	M	2	1	0	0	0	0	0	0	1	0	0	0	0	0
190.6	Tumor maligno coroides	H	1	0	0	0	0	0	1	0	0	0	0	0	0	0
190.9	Tumor maligno del ojo parte no especificado	H	1	0	0	1	0	0	0	0	0	0	0	0	0	0
		M	2	0	0	0	0	0	0	1	0	0	0	0	1	0
191.0	Tumor maligno cerebro, excepto lóbulos y ventrículos	H	51	1	2	3	7	6	5	10	7	7	2	1	0	0
		M	42	0	4	2	8	9	4	1	5	6	1	1	1	0
191.1	Tumor maligno cerebro, lóbulo central	H	2	0	0	0	0	1	0	0	0	1	0	0	0	0
		M	1	0	0	0	0	1	0	0	0	0	0	0	0	0
191.2	Tumor maligno cerebro, lóbulo temporal	H	3	0	0	0	1	1	0	1	0	0	0	0	0	0
191.3	Tumor maligno cerebro, lóbulo parietal	H	1	0	0	0	0	0	0	0	0	0	0	1	0	0
191.4	Tumor maligno cerebro, lóbulo occipital	M	3	0	0	1	0	0	0	1	0	1	0	0	0	0
191.6	Tumor maligno cerebelo	H	4	0	2	0	0	0	0	1	0	1	0	0	0	0
		M	2	0	1	1	0	0	0	0	0	0	0	0	0	0
191.7	Tumor maligno protuberancia (anular)y bulbo (raquídeo)	M	2	0	0	1	0	0	0	0	0	0	1	0	0	0
191.8	Otros tumores malignos del cerebro	H	1	0	0	0	1	0	0	0	0	0	0	0	0	0
		M	4	0	0	0	0	0	0	1	1	1	1	0	0	0
191.9	Tumor maligno cerebro parte no especificada	H	59	0	1	14	9	6	12	6	6	2	3	0	0	0
		M	45	0	1	6	2	10	3	7	8	8	0	0	0	0
192.1	Tumor maligno meninges cerebrales	H	1	0	0	0	1	0	0	0	0	0	0	0	0	0
192.2	Tumor maligno médula espinal	H	2	0	0	0	2	0	0	0	0	0	0	0	0	0
		M	1	0	0	0	0	0	0	0	0	0	1	0	0	0



## DEFUNCIONES DE RESIDENTES EN LA COMUNIDAD DE MADRID, CLASIFICADAS POR GRUPOS DE EDAD, SEGUN CAUSA DE MUERTE (LISTA DETALLADA CIE 9.ª) Y SEXO {R/R} (CONT.)

		TODAS LAS EDADES	EDAD EN AÑOS														
		Menos de 1	1-19	20-39	40-49	50-59	60-64	65-69	70-74	75-79	80-84	89-90	90-94	95-99	100 y más		
CAUSAS DE MUERTE																	
LISTA DETALLADA (CIE 9.ª)																	
193	Tumor maligno de la glándula tiroides	H	7	0	0	0	0	0	1	0	3	1	1	1	0	0	0
		M	21	0	0	0	2	1	0	3	5	3	2	4	1	0	0
194.0	Tumor maligno glándula suprarrenal	H	10	0	1	1	1	4	0	1	1	1	0	0	0	0	0
		M	4	0	3	0	0	0	0	0	1	0	0	0	0	0	0
194.1	Tumor maligno glándula paratiroides	H	1	0	0	0	0	0	0	1	0	0	0	0	0	0	0
		M	3	0	0	0	0	0	0	0	1	0	0	2	0	0	0
194.3	Tumor maligno hipófisis y conducto craneofaríngeo	M	1	0	0	0	0	0	1	0	0	0	0	0	0	0	0
194.4	Tumor maligno glándula pineal	M	1	0	1	0	0	0	0	0	0	0	0	0	0	0	0
194.6	Tumor maligno cuerpo aórtico y otros cuerpos cromafines	H	1	0	0	0	0	0	1	0	0	0	0	0	0	0	0
194.9	Tumor maligno glan. endo. y org. simil. y sitio no especificado	H	1	0	0	1	0	0	0	0	0	0	0	0	0	0	0
195.0	T.m. mal definidos cabeza, cara y cuello	H	12	0	0	0	4	3	3	0	0	0	2	0	0	0	0
		M	14	0	0	1	0	1	1	2	0	1	3	0	4	1	0
195.1	T.m. mal definidos Torax	M	1	0	0	0	0	0	1	0	0	0	0	0	0	0	0
195.2	T.m. mal definidos abdomen	H	13	0	0	0	2	0	0	2	3	1	2	3	0	0	0
		M	24	0	1	0	0	2	3	2	2	9	3	1	1	0	0
195.3	T.m. mal definidos pelvis	H	1	0	0	0	0	0	0	0	0	0	1	0	0	0	0
		M	1	0	0	0	1	0	0	0	0	0	0	0	0	0	0
199.0	Tumor maligno diseminado	H	56	0	0	1	1	5	6	13	7	10	8	5	0	0	0
		M	53	0	0	0	4	1	5	11	7	11	11	3	0	0	0
199.1	Otro tumor maligno sitio no especificado	H	245	0	2	2	16	35	26	32	43	37	31	16	3	2	0
		M	213	0	1	3	4	18	16	17	34	42	43	22	10	3	0
200.1	Linfosarcoma	H	2	0	1	0	1	0	0	0	0	0	0	0	0	0	0
		M	2	0	0	0	0	0	0	1	0	1	0	0	0	0	0
200.2	Tumor de burkitt	H	4	0	0	1	2	0	0	0	0	0	1	0	0	0	0
		M	1	0	0	1	0	0	0	0	0	0	0	0	0	0	0
200.8	Otras variedades con nombres específicos	H	1	0	0	0	1	0	0	0	0	0	0	0	0	0	0
		M	3	0	0	1	0	1	0	0	0	0	1	0	0	0	0
201.9	Enfermedad de hodgkin sin especificación	H	28	0	4	7	5	2	2	3	1	0	3	1	0	0	0
		M	22	0	2	5	1	1	0	0	4	4	3	2	0	0	0
202.0	Linfoma nodular	M	1	0	0	0	0	0	0	0	0	0	1	0	0	0	0
202.1	Micosis fungoide	H	1	0	0	0	0	0	1	0	0	0	0	0	0	0	0
202.8	Otros linfomas	H	113	0	3	12	11	21	13	12	14	8	10	7	1	1	0
		M	87	0	0	2	4	11	8	9	14	12	23	3	1	0	0
202.9	Otros y el no especificado	M	1	0	1	0	0	0	0	0	0	0	0	0	0	0	0
203.0	Mieloma múltiple	H	54	0	0	0	2	12	8	8	13	7	3	1	0	0	0
		M	56	0	0	1	1	7	6	10	12	8	10	1	0	0	0
203.8	Otras neoplasias inmunoproliferativas	M	1	0	0	0	0	0	1	0	0	0	0	0	0	0	0
204.0	Leucemia linfocítica aguda	H	12	0	6	2	1	0	2	0	0	1	0	0	0	0	0
		M	3	0	1	0	0	0	0	1	0	1	0	0	0	0	0



## DEFUNCIONES DE RESIDENTES EN LA COMUNIDAD DE MADRID, CLASIFICADAS POR GRUPOS DE EDAD, SEGUN CAUSA DE MUERTE (LISTA DETALLADA CIE 9.ª) Y SEXO {R/R} (CONT.)

		TODAS LAS EDADES	EDAD EN AÑOS														
			Menos de 1	1-19	20-39	40-49	50-59	60-64	65-69	70-74	75-79	80-84	89-90	90-94	95-99	100 y más	
CAUSAS DE MUERTE LISTA DETALLADA (CIE 9.ª)																	
204.1 Leucemia linfóide Crónica	H	18	0	0	0	0	0	3	1	2	5	5	1	1	0	0	
	M	14	0	0	0	0	0	1	0	1	4	2	5	0	1	0	
204.9 Leucemia linfóide sin especificación	H	15	0	0	0	1	0	1	2	5	6	0	0	0	0	0	
	M	5	0	1	0	0	0	0	0	0	0	1	0	2	0	1	
205.0 Leucemia mielóide aguda	H	13	0	0	1	2	4	0	2	3	1	0	0	0	0	0	
	M	12	0	1	1	2	1	2	2	0	0	3	0	0	0	0	
205.1 Leucemia mielóide crónica	H	4	0	0	0	0	0	1	0	2	0	0	1	0	0	0	
	M	7	0	0	0	0	0	2	1	0	2	2	0	0	0	0	
205.9 Leucemia mielóide sin especificación	H	17	0	0	0	2	1	1	1	5	4	2	1	0	0	0	
	M	14	0	0	0	2	3	0	1	1	1	4	0	1	0	1	
207.2 Leucemia megacariocítica	M	1	0	0	0	0	0	0	0	0	1	0	0	0	0	0	
208.0 Leucemia células n/esp. aguda	H	29	0	3	4	4	3	1	2	4	3	3	1	1	0	0	
	M	23	0	1	2	1	4	1	4	2	1	2	2	2	1	0	
208.1 Leucemia células n/esp. Crónica	H	1	0	0	0	0	0	0	0	0	0	0	0	1	0	0	
	M	3	0	0	0	0	0	0	0	0	0	1	1	1	0	0	
208.9 Leucemia células n/esp sin especificación	H	47	0	4	4	4	3	1	13	7	5	5	0	1	0	0	
	M	33	0	3	3	1	1	1	1	4	8	4	2	4	1	0	
211.1 Tumor benigno estómago	H	2	0	0	0	0	0	0	0	1	1	0	0	0	0	0	
	M	1	0	0	1	0	0	0	0	0	0	0	0	0	0	0	
211.3 Tumor benigno colon	H	2	0	0	0	0	0	0	0	0	1	0	0	1	0	0	
	M	1	0	0	0	0	0	0	0	0	0	1	0	0	0	0	
211.4 Tumor benigno recto y conducto anal	H	2	0	0	0	0	0	0	0	1	0	1	0	0	0	0	
	M	1	0	0	0	0	0	0	0	0	1	0	0	0	0	0	
211.5 Tumor benigno hígado y vías biliares	M	1	0	0	0	0	0	0	0	0	0	0	0	1	0	0	
211.6 Tumor benigno páncreas, excepto los islotes de Langerhans	H	1	0	0	0	0	0	0	0	0	0	1	0	0	0	0	
211.7 Tumor benigno islotes de Langerhans	M	1	0	0	0	0	0	1	0	0	0	0	0	0	0	0	
211.9 T.b. Otras partes ap. díges. sitios y los no especificados	M	1	0	0	0	0	0	0	0	0	1	0	0	0	0	0	
212.3 Tumor benigno bronquios y pulmón	H	1	0	0	0	0	0	1	0	0	0	0	0	0	0	0	
	M	1	0	0	0	0	0	0	0	0	0	0	0	1	0	0	
212.6 Tumor benigno timo	M	1	0	0	0	0	0	1	0	0	0	0	0	0	0	0	
213.8 Tumor benigno huesos cortos del miembro inferior	M	1	0	0	1	0	0	0	0	0	0	0	0	0	0	0	
216.9 T.b. piel sitio no especificado	M	2	0	0	0	1	1	0	0	0	0	0	0	0	0	0	
219.9 Tumor benigno del útero parte no especificada	M	2	0	0	0	0	0	0	1	0	0	0	1	0	0	0	
223.3 Tumor benigno vejiga	H	2	0	0	0	0	0	0	0	0	1	0	1	0	0	0	
225.2 Tumor benigno meninges cerebrales	H	7	0	0	1	2	0	1	1	1	1	0	0	0	0	0	
	M	10	0	0	0	0	0	0	2	0	1	5	2	0	0	0	
227.3 T.b. hipófisis y conducto craneofaríngeo	H	1	0	0	0	0	0	1	0	0	0	0	0	0	0	0	
	M	1	0	0	0	0	0	0	1	0	0	0	0	0	0	0	
228.0 Hemangioma, de cualquier sitio	M	1	0	0	1	0	0	0	0	0	0	0	0	0	0	0	

DEFUNCIONES DE RESIDENTES EN LA COMUNIDAD DE MADRID, CLASIFICADAS POR GRUPOS DE EDAD, SEGUN CAUSA DE MUERTE (LISTA DETALLADA CIE 9.<sup>a</sup>) Y SEXO {R/R} (CONT.)

		TODAS LAS EDADES	EDAD EN AÑOS													
			Menos de 1	1-19	20-39	40-49	50-59	60-64	65-69	70-74	75-79	80-84	89-90	90-94	95-99	100 y más
CAUSAS DE MUERTE																
LISTA DETALLADA (CIE 9. <sup>a</sup> )																
228.1	Linfangioma, de cualquier sitio	M	1	0	0	0	0	0	1	0	0	0	0	0	0	0
229.9	T.b. sitio no especificado	H	1	0	0	0	0	0	1	0	0	0	0	0	0	0
233.0	Carcinoma mama	H	1	0	0	0	0	0	1	0	0	0	0	0	0	0
235.2	Tumor de e.i. estómago intestinos y recto	M	1	0	0	0	0	0	0	0	1	0	0	0	0	0
235.7	Tumor de e.i. traquea, bronquios y pulmón	M	1	0	0	0	1	0	0	0	0	0	0	0	0	0
237.3	T.e.i. cuerpos cromafines	H	1	0	0	0	0	0	1	0	0	0	0	0	0	0
237.5	T.e.i. encéfalo y médula espinal	M	1	0	0	0	0	0	0	1	0	0	0	0	0	0
237.7	Neurofibromatosis	H	1	0	0	1	0	0	0	0	0	0	0	0	0	0
238.0	Tumor de e.i. hueso y cartilago articular	H	1	1	0	0	0	0	0	0	0	0	0	0	0	0
238.6	Plasmacitos	M	2	0	0	0	0	0	0	1	0	0	0	1	0	0
238.7	Tumores ev. incierta otros tejidos linfáticos y hematopoyéticos	H	2	0	0	0	0	0	2	0	0	0	0	0	0	0
		M	7	0	0	0	0	0	0	0	3	1	1	2	0	0
238.9	T.e.i. sitio no especificado	H	2	0	0	0	1	0	0	1	0	0	0	0	0	0
239.0	T. nat. no esp. aparato digestivo	H	35	0	0	0	3	3	3	1	6	7	9	3	0	0
		M	26	0	0	0	0	2	0	2	2	4	5	7	4	0
239.1	T. nat. no esp. aparato respiratorio	H	19	0	0	1	0	2	1	3	4	2	5	1	0	0
		M	5	0	0	1	0	0	0	1	0	1	0	1	1	0
239.2	T. nat. no esp. hueso, tejidos blandos y piel	H	3	0	0	0	0	0	0	0	0	1	0	2	0	0
		M	2	0	1	0	0	0	0	0	1	0	0	0	0	0
239.4	T. nat. no esp. vejiga	H	8	0	0	0	0	0	2	0	2	2	2	0	0	0
		M	1	0	0	0	0	0	0	0	0	0	0	0	1	0
239.5	T. nat. no esp. otros órganos genitourinarios	H	4	0	0	0	0	0	1	0	2	0	1	0	0	0
		M	5	0	0	0	0	0	3	0	0	1	0	1	0	0
239.6	T. nat. no esp. encéfalo	H	61	0	1	6	6	6	12	10	13	3	4	0	0	0
		M	41	2	1	3	3	6	6	1	5	7	5	0	2	0
239.7	T. nat. no esp. otras partes del sist. nervioso y glándulas endocrinas	H	4	0	0	1	0	0	0	0	1	2	0	0	0	0
		M	2	0	0	1	0	0	0	0	0	1	0	0	0	0
239.8	T. nat. no esp. otros sitios especificados	H	15	0	0	0	1	1	1	3	1	2	4	2	0	0
		M	9	0	0	0	0	0	1	1	1	1	0	3	2	0
239.9	T. nat. no esp. sitio no especificado	H	6	0	0	0	0	2	3	0	1	0	0	0	0	0
		M	9	1	0	1	0	2	0	0	1	3	1	0	0	0
240.9	Bocio no especificado	H	1	0	0	0	0	0	0	0	0	0	1	0	0	0
242.9	Tirotoxicosis sin mención de bocio ni de causa alguna	M	6	0	0	0	0	0	0	1	0	2	1	1	0	0
244.9	Hipotiroidismo sin especificación	H	2	0	0	0	1	0	0	0	0	0	1	0	0	0
		M	8	0	0	0	0	0	1	1	0	2	2	1	1	0
250.0	Diabetes mellitus sin mención de complicación	H	106	0	0	1	3	7	8	14	17	19	18	14	5	0
		M	173	0	0	0	1	3	7	11	12	35	38	44	17	5

DEFUNCIONES DE RESIDENTES EN LA COMUNIDAD DE MADRID, CLASIFICADAS POR GRUPOS DE EDAD, SEGUN CAUSA DE MUERTE (LISTA DETALLADA CIE 9.<sup>a</sup>) Y SEXO {R/R} (CONT.)

	TODAS LAS EDADES	EDAD EN AÑOS														
		Menos de 1	1-19	20-39	40-49	50-59	60-64	65-69	70-74	75-79	80-84	89-90	90-94	95-99	100 y más	
CAUSAS DE MUERTE LISTA DETALLADA (CIE 9. <sup>a</sup> )																
250.1 Diabetes con cetoacidosis	H	13	0	0	0	0	0	0	1	1	1	5	3	2	0	0
	M	14	0	0	0	0	0	1	0	1	2	3	4	2	1	0
250.2 Coma diabético	H	12	0	0	0	0	2	2	0	1	2	4	1	0	0	0
	M	40	0	0	0	0	0	0	1	4	6	6	15	4	4	0
250.3 Diabetes con manifestaciones renales	H	20	0	0	0	0	0	2	4	4	6	2	0	2	0	0
	M	28	0	0	0	0	0	0	2	6	8	7	3	2	0	0
250.6 Diabetes con trastornos circulatorios periféricos	H	6	0	0	0	0	0	0	1	2	2	0	1	0	0	0
	M	10	0	0	0	0	0	0	0	1	0	6	2	1	0	0
250.7 Diabetes con otras manifestaciones específicas	H	92	0	0	0	0	3	6	13	22	12	24	5	6	1	0
	M	164	0	0	1	1	2	1	7	25	40	39	30	15	2	1
250.9 Diabetes con complicaciones no específicas	M	3	0	0	0	0	0	0	1	0	0	2	0	0	0	0
251.2 Hipoglicemia no especificada	H	2	0	0	0	0	1	0	0	0	1	0	0	0	0	0
	M	2	0	0	0	0	0	0	1	1	0	0	0	0	0	0
253.0 Acromegalia y gigantismo	H	1	0	0	0	1	0	0	0	0	0	0	0	0	0	0
253.2 Panhipopituitarismo	H	1	0	0	0	0	0	0	0	0	0	1	0	0	0	0
254.9 Enfermedades del timo sin especificación	H	1	1	0	0	0	0	0	0	0	0	0	0	0	0	0
255.0 Síndrome de Cushing	H	1	0	0	0	0	1	0	0	0	0	0	0	0	0	0
255.4 Insuficiencia corticoadrenal	H	1	0	0	0	0	0	0	0	1	0	0	0	0	0	0
	M	3	0	0	0	0	0	0	0	0	0	1	0	2	0	0
263.9 Formas de desnutri. proteinocalórica y las no especificadas	H	5	0	0	0	0	0	1	0	0	1	1	2	0	0	0
	M	6	0	0	0	0	0	0	0	0	2	0	2	1	1	0
269.3 Deficiencias de minerales, no clasificadas en otra parte	M	1	0	0	0	0	0	0	0	0	0	0	0	0	1	0
271.0 Glicogenosis	H	2	0	1	1	0	0	0	0	0	0	0	0	0	0	0
272.0 Hipercolesterolemia pura	H	1	0	0	0	0	1	0	0	0	0	0	0	0	0	0
272.4 Otras hiperlipidemias y las no especificadas	M	1	0	0	0	0	0	0	0	0	1	0	0	0	0	0
272.7 Lipidosis	M	2	1	1	0	0	0	0	0	0	0	0	0	0	0	0
272.8 Otros trastornos metaból. lípidos	H	1	0	0	0	0	0	1	0	0	0	0	0	0	0	0
273.1 Paraproteinemia monoclonal	H	1	0	0	0	0	0	0	0	0	0	1	0	0	0	0
	M	1	0	0	0	0	0	0	0	0	0	1	0	0	0	0
273.2 Otras paraproteinemias	H	1	0	0	0	0	0	0	0	0	1	0	0	0	0	0
273.3 Macroglobulinemia	H	2	0	0	0	0	0	0	0	0	1	0	1	0	0	0
	M	1	0	0	0	0	0	0	0	0	0	1	0	0	0	0
273.8 Otros trastornos metaból. de las proteínas del plasma	M	1	0	0	0	0	0	0	0	0	0	1	0	0	0	0
275.0 Trastornos del metabolismo del hierro	H	1	0	0	0	0	0	1	0	0	0	0	0	0	0	0
275.4 Trastornos del metabolismo del calcio	H	1	0	0	0	0	0	0	0	1	0	0	0	0	0	0
	M	1	0	0	1	0	0	0	0	0	0	0	0	0	0	0
276.0 Hiperosmolaridad e hipernatremia	M	2	0	0	0	0	0	0	0	1	0	0	1	0	0	0
276.1 Hiposmolaridad e hiponatremia	M	2	0	0	0	0	0	0	1	0	0	0	0	1	0	0

DEFUNCIONES DE RESIDENTES EN LA COMUNIDAD DE MADRID, CLASIFICADAS POR GRUPOS DE EDAD, SEGUN CAUSA DE MUERTE (LISTA DETALLADA CIE 9.<sup>a</sup>) Y SEXO {R/R} (CONT.)

	TODAS LAS EDADES	EDAD EN AÑOS														
		Menos de 1	1-19	20-39	40-49	50-59	60-64	65-69	70-74	75-79	80-84	89-90	90-94	95-99	100 y más	
CAUSAS DE MUERTE																
LISTA DETALLADA (CIE 9. <sup>a</sup> )																
276.2 Acidosis	H	1	0	0	0	0	0	0	0	0	0	1	0	0	0	0
	M	7	0	0	0	0	0	0	0	0	4	0	3	0	0	0
276.4 Trastorno mixto del equilibrio acidobásico	H	2	0	0	0	0	0	0	0	0	0	0	1	1	0	0
276.5 Depleción del volumen	H	9	0	0	0	0	0	1	0	0	0	0	3	4	1	0
	M	18	0	0	0	0	0	0	1	0	1	4	7	4	1	0
276.7 Hiperpotasemia	M	2	0	0	0	0	0	0	1	1	0	0	0	0	0	0
276.9 Trastornos de los líquidos y de los electrolitos y n.c.e.o.p.	M	1	0	0	0	0	0	0	0	0	0	0	1	0	0	0
277.0 Fibrosis quística	H	3	1	2	0	0	0	0	0	0	0	0	0	0	0	0
277.3 Amiloidosis	H	1	0	0	0	0	0	1	0	0	0	0	0	0	0	0
	M	3	0	0	0	1	0	0	0	1	1	0	0	0	0	0
277.5 Mucopolisacaridosis	H	1	0	1	0	0	0	0	0	0	0	0	0	0	0	0
I277.8 Otros trans. metabolismo	H	1	0	0	0	0	0	0	0	0	1	0	0	0	0	0
277.9 Trast. metabolismo sin especificación	H	1	0	0	0	0	0	0	0	1	0	0	0	0	0	0
278.0 Obesidad	M	5	0	0	0	0	2	0	0	3	0	0	0	0	0	0
279.3 Deficiencia inmunitaria, sin otra especificación	H	20	0	0	11	7	1	1	0	0	0	0	0	0	0	0
	M	6	0	0	6	0	0	0	0	0	0	0	0	0	0	0
279.5 Síndrome de inmunodeficiencia adquirida (SIDA)	H	629	1	2	518	69	23	8	6	1	1	0	0	0	0	0
	M	178	1	5	157	7	2	4	2	0	0	0	0	0	0	0
280 Anemias por deficiencia de hierro	H	3	0	0	0	0	0	0	0	0	1	1	0	1	0	0
	M	5	0	0	0	0	0	0	0	1	0	1	1	2	0	0
281.9 Anemias sin especificación	H	3	0	0	0	0	0	0	0	0	1	0	1	1	0	0
	M	1	0	0	0	0	0	0	0	0	0	1	0	0	0	0
282.9 Anemias hemolíticas hered. sin especificación	M	2	0	0	0	0	1	0	0	0	0	0	1	0	0	0
284.0 Anemia aplásica constitucional	M	1	0	1	0	0	0	0	0	0	0	0	0	0	0	0
284.8 Otras anemias aplásicas	H	1	0	0	1	0	0	0	0	0	0	0	0	0	0	0
	M	1	0	0	0	0	0	0	1	0	0	0	0	0	0	0
284.9 Anemias aplásicas sin especificación	H	11	0	1	0	0	2	1	0	0	3	3	1	0	0	0
	M	16	0	0	1	0	1	1	2	1	3	4	1	2	0	0
285.9 Anemia sin especificación	H	18	0	0	0	0	1	1	3	2	2	2	4	2	1	0
	M	24	0	0	2	0	0	0	2	1	6	3	2	6	2	0
286.0 Hemofilia A	H	4	0	0	2	2	0	0	0	0	0	0	0	0	0	0
286.6 Coagulación intravascular diseminada o difusa	H	2	0	0	0	0	0	1	0	1	0	0	0	0	0	0
	M	2	0	0	1	0	0	0	0	0	0	1	0	0	0	0
286.9 Otros defectos de la coagulación y los no especificados	H	1	0	0	0	0	0	0	0	0	1	0	0	0	0	0
	M	2	0	0	0	0	2	0	0	0	0	0	0	0	0	0
287.1 Defectos cualitativos de las plaquetas	M	1	0	0	0	0	1	0	0	0	0	0	0	0	0	0
287.3 Trombocitopenia primaria	H	2	0	0	0	0	0	0	0	2	0	0	0	0	0	0
	M	2	0	0	0	0	0	0	0	1	0	0	1	0	0	0



DEFUNCIONES DE RESIDENTES EN LA COMUNIDAD DE MADRID, CLASIFICADAS POR GRUPOS DE EDAD, SEGUN CAUSA DE MUERTE (LISTA DETALLADA CIE 9.<sup>a</sup>) Y SEXO {R/R} (CONT.)

	TODAS LAS EDADES	EDAD EN AÑOS															
		Menos de 1	1-19	20-39	40-49	50-59	60-64	65-69	70-74	75-79	80-84	89-90	90-94	95-99	100 y más		
CAUSAS DE MUERTE LISTA DETALLADA (CIE 9. <sup>a</sup> )																	
287.5 Trombocitopenia no especificada	H	1	0	0	0	0	0	0	0	0	0	0	1	0	0	0	
	M	3	0	0	0	0	1	0	0	0	1	1	0	0	0	0	
288.0 Agranulocitosis	H	1	0	0	0	0	0	0	0	1	0	0	0	0	0	0	
	M	1	0	0	0	0	0	0	0	0	0	0	0	0	1	0	
289.8 Otras discrasias sanguíneas especificadas	H	27	0	1	0	1	1	4	2	3	5	6	2	1	1	0	
	M	16	0	0	1	0	1	1	0	3	3	4	1	2	0	0	
289.9 Enf. sangre y org hematopoyéticos sin especificación	H	1	0	0	1	0	0	0	0	0	0	0	0	0	0	0	
	M	1	0	1	0	0	0	0	0	0	0	0	0	0	0	0	
290.0 Demencia senil, tipo simple	H	170	0	0	0	0	0	0	5	11	22	52	46	22	10	2	
	M	433	0	0	0	0	0	1	2	13	57	119	120	94	24	3	
290.1 Demencia presenil	H	9	0	0	0	1	1	0	0	1	2	3	1	0	0	0	
	M	23	0	0	0	1	1	0	1	1	4	5	8	2	0	0	
290.2 Demencia senil de tipo depresivo o paranoide	H	3	0	0	0	0	0	0	1	0	1	0	0	0	1	0	
	M	1	0	0	0	0	0	0	0	0	0	0	1	0	0	0	
290.4 Demencia arteriosclerótica	H	14	0	0	0	0	0	1	3	2	4	2	2	0	0	0	
	M	18	0	0	0	0	0	0	0	2	2	7	4	2	1	0	
291.0 Delirium tremens	H	3	0	0	0	1	1	1	0	0	0	0	0	0	0	0	
291.2 Otra demencia alcohólica	H	1	0	0	0	0	1	0	0	0	0	0	0	0	0	0	
291.8 Otras psicosis alcohólicas	H	2	0	0	1	1	0	0	0	0	0	0	0	0	0	0	
295.0 Psicosis esquizofrénica tipo simple	M	1	0	0	0	0	0	0	0	0	0	0	1	0	0	0	
295.6 Esquizofrenia residual	H	1	0	0	0	0	0	0	1	0	0	0	0	0	0	0	
295.9 Psicosis esquizofrénicas sin especificación	M	1	0	0	0	0	1	0	0	0	0	0	0	0	0	0	
296.1 Psicosis maniaco-depresiva, tipo depresivo	H	1	0	0	0	0	0	0	0	0	1	0	0	0	0	0	
296.6 Psicosis maniaco-depresiva de otro tipo y del no especificado	M	1	0	0	0	1	0	0	0	0	0	0	0	0	0	0	
298.9 Psicosis no especificada	H	2	0	0	0	0	0	0	0	0	1	0	0	1	0	0	
300.3 Trastornos obsesivo-compulsivos	M	1	0	0	0	0	0	0	1	0	0	0	0	0	0	0	
303 Síndrome de dependencia del alcohol	H	11	0	0	2	2	2	1	1	2	1	0	0	0	0	0	
	M	1	0	0	0	0	0	0	0	0	0	1	0	0	0	0	
304.9 Dependencia de drogas sin especificación	H	3	0	0	3	0	0	0	0	0	0	0	0	0	0	0	
305.1 Abuso del tabaco	H	1	0	0	0	0	1	0	0	0	0	0	0	0	0	0	
311 Trastorno depresivo no clasificado en otra parte	H	1	0	0	0	0	0	0	0	0	1	0	0	0	0	0	
319 Retraso mental de grado no especificado	H	1	0	0	1	0	0	0	0	0	0	0	0	0	0	0	
	M	1	0	0	0	0	0	1	0	0	0	0	0	0	0	0	
320.1 Meningitis neumocócica	H	3	0	0	0	0	2	0	0	0	0	1	0	0	0	0	
320.8 Meningitis debida a otra bacteria especificada	H	1	0	0	1	0	0	0	0	0	0	0	0	0	0	0	
320.9 Meningitis debida a bacteria no especificada	H	5	0	0	0	1	1	0	1	0	0	2	0	0	0	0	
	M	2	0	0	0	0	0	0	1	0	0	0	0	1	0	0	

DEFUNCIONES DE RESIDENTES EN LA COMUNIDAD DE MADRID, CLASIFICADAS POR GRUPOS DE EDAD, SEGUN CAUSA DE MUERTE (LISTA DETALLADA CIE 9.<sup>a</sup>) Y SEXO {R/R} (CONT.)

	TODAS LAS EDADES	EDAD EN AÑOS														
		Menos de 1	1-19	20-39	40-49	50-59	60-64	65-69	70-74	75-79	80-84	89-90	90-94	95-99	100 y más	
322.2 Meningitis crónica	H	1	0	0	0	0	1	0	0	0	0	0	0	0	0	0
322.9 Meningitis no especificada	H	9	2	0	3	2	0	0	0	1	0	1	0	0	0	0
	M	7	1	2	1	0	1	0	0	0	0	1	0	1	0	0
323.9 Encefalitis, mielitis y encefalomiелitis sin especificación	H	15	0	0	7	3	2	1	1	1	0	0	0	0	0	0
	M	7	0	0	4	0	0	1	0	0	1	1	0	0	0	0
324.0 Absceso intracraneal	H	7	0	0	3	0	1	1	2	0	0	0	0	0	0	0
	M	1	0	0	1	0	0	0	0	0	0	0	0	0	0	0
324.9 De sitio no especificado	H	1	0	0	0	0	0	0	0	0	0	1	0	0	0	0
330.0 Leucodistrofia	H	2	0	2	0	0	0	0	0	0	0	0	0	0	0	0
330.1 Lipidosis cerebral	M	1	0	1	0	0	0	0	0	0	0	0	0	0	0	0
331.0 Enfermedad de alzheimer	H	50	0	0	0	0	2	4	7	8	7	14	6	1	1	0
	M	80	0	0	0	0	2	2	8	9	16	24	15	3	1	0
331.1 Enfermedad de pick	M	1	0	1	0	0	0	0	0	0	0	0	0	0	0	0
331.2 Degeneración cerebral senil	H	5	0	0	0	0	0	0	1	0	1	1	1	1	0	0
	M	7	0	0	0	0	0	0	0	0	1	3	2	1	0	0
331.4 Hidrocéfalo obstructivo	H	13	0	3	2	0	0	0	1	1	1	4	1	0	0	0
	M	7	1	0	0	0	0	0	2	0	1	2	1	0	0	0
331.8 Otra degeneración cerebral	H	1	0	0	0	0	0	0	0	0	0	1	0	0	0	0
331.9 Degeneración cerebral sin especificación	H	3	0	0	0	0	0	0	0	0	3	0	0	0	0	0
	M	2	0	0	0	1	1	0	0	0	0	0	0	0	0	0
332.0 Parkinsonismo	H	36	0	0	0	0	0	0	1	2	10	16	6	0	1	0
	M	52	0	0	0	0	0	2	1	8	10	16	7	6	1	1
333.0 Otras enfermedades degenerativas de los núcleos de la base	H	2	0	0	0	0	1	0	0	0	1	0	0	0	0	0
333.2 Mioclonus	H	1	0	1	0	0	0	0	0	0	0	0	0	0	0	0
333.9 Otras y la no especificada enf. extrapiramidales y trast. mov. anormales	H	1	0	0	0	0	0	0	0	0	0	1	0	0	0	0
	M	1	0	0	0	0	0	0	0	0	1	0	0	0	0	0
334.2 Degeneración cerebelosa primaria	M	1	0	0	0	1	0	0	0	0	0	0	0	0	0	0
335.0 Enfermedad de Werdnig—Hoffmann	H	1	1	0	0	0	0	0	0	0	0	0	0	0	0	0
	M	2	1	1	0	0	0	0	0	0	0	0	0	0	0	0
335.2 Enfermedad de las neuronas motoras	H	24	0	0	0	2	6	1	3	6	1	4	1	0	0	0
	M	21	0	0	0	2	4	1	3	6	2	3	0	0	0	0
336.0 Siringomielia y siringobulbia	H	1	0	0	1	0	0	0	0	0	0	0	0	0	0	0
336.9 Enfermedades no especificadas de la médula espinal	H	4	0	0	1	0	0	0	0	0	3	0	0	0	0	0
	M	2	0	0	0	0	0	0	0	0	1	1	0	0	0	0
340 Esclerosis en placas	H	11	0	0	0	5	1	2	2	1	0	0	0	0	0	0
	M	8	0	0	1	1	2	1	1	1	0	1	0	0	0	0
342.9 Hemiplejia sin especificación	H	1	0	0	0	0	0	1	0	0	0	0	0	0	0	0
	M	6	0	0	0	0	0	0	0	1	1	1	3	0	0	0
343.2 Parálisis cerebral infantil cuadripléjica	H	1	0	1	0	0	0	0	0	0	0	0	0	0	0	0

## DEFUNCIONES DE RESIDENTES EN LA COMUNIDAD DE MADRID, CLASIFICADAS POR GRUPOS DE EDAD, SEGUN CAUSA DE MUERTE (LISTA DETALLADA CIE 9.ª) Y SEXO {R/R} (CONT.)

	TODAS LAS EDADES	EDAD EN AÑOS														
		Menos de 1	1-19	20-39	40-49	50-59	60-64	65-69	70-74	75-79	80-84	89-90	90-94	95-99	100 y más	
CAUSAS DE MUERTE LISTA DETALLADA (CIE 9.ª)																
343.9 Parálisis cerebrales infantiles sin especificación	H	5	0	5	0	0	0	0	0	0	0	0	0	0	0	0
	M	2	1	1	0	0	0	0	0	0	0	0	0	0	0	0
344.0 Cuadriplejía	H	1	0	0	0	0	0	0	1	0	0	0	0	0	0	0
	M	2	0	0	0	0	1	0	0	0	0	1	0	0	0	0
344.9 Síndromes paralíticos sin especificación	H	1	0	0	0	0	1	0	0	0	0	0	0	0	0	0
345.1 Epilepsia convulsiva generalizada	H	1	0	0	0	0	0	0	0	0	1	0	0	0	0	0
	M	1	0	0	0	0	0	0	0	0	0	1	0	0	0	0
345.3 Estado de gran mal	H	1	0	0	0	0	0	0	0	0	1	0	0	0	0	0
	M	2	0	0	0	0	0	0	0	0	0	1	1	0	0	0
345.6 Espasmos infantiles	H	2	1	1	0	0	0	0	0	0	0	0	0	0	0	0
345.7 Epilepsia parcial continua	M	1	1	0	0	0	0	0	0	0	0	0	0	0	0	0
345.9 Epilepsias sin especificación	H	13	0	0	5	3	2	0	2	0	1	0	0	0	0	0
	M	9	0	2	1	2	0	1	1	1	1	0	0	0	0	0
348.1 Lesión anóxica del encéfalo	H	34	0	1	4	3	9	1	4	4	4	3	0	1	0	0
	M	13	0	1	0	1	0	0	2	2	4	1	1	1	0	0
348.2 Hipertensión endocraneana benigna	H	4	0	0	1	0	1	0	1	0	0	0	1	0	0	0
	M	4	0	1	0	0	0	0	0	0	2	1	0	0	0	0
348.3 Encefalopatía no especificada	H	34	0	2	2	1	5	5	5	4	5	2	3	0	0	0
	M	18	0	0	4	0	1	1	2	1	3	3	3	0	0	0
348.4 Compresión del encéfalo	H	1	0	0	0	0	0	0	1	0	0	0	0	0	0	0
	M	4	0	0	0	1	0	0	0	0	1	2	0	0	0	0
348.5 Edema cerebral	H	3	0	0	2	1	0	0	0	0	0	0	0	0	0	0
	M	7	0	2	0	0	1	1	0	1	0	0	1	1	0	0
348.8 Otras afecciones del encéfalo	H	1	0	0	0	0	0	0	1	0	0	0	0	0	0	0
	M	1	0	0	0	0	0	0	1	0	0	0	0	0	0	0
348.9 Afecciones del encéfalo sin especificación	H	4	0	0	2	0	0	0	0	0	2	0	0	0	0	0
	M	1	0	0	0	0	0	0	0	0	0	0	0	0	1	0
349.8 Otros trastornos n.e. del sistema nervioso	H	1	0	0	0	0	0	0	0	0	0	0	0	1	0	0
349.9 Trastornos s.n. sin especificación	H	1	0	0	0	0	0	0	1	0	0	0	0	0	0	0
352.3 Trastornos del nervio neumogástrico [X par craneal]	M	1	0	0	0	0	0	0	0	0	0	1	0	0	0	0
356.4 Polineuropatía idiopática progresiva	M	1	0	0	0	0	0	0	0	0	1	0	0	0	0	0
356.8 Otras neuropatías perif. idiopática y hereditaria	M	1	0	0	0	0	0	1	0	0	0	0	0	0	0	0
356.9 Neuropatía perif. idiop. y hered. sin especificación	H	2	0	0	0	1	0	0	1	0	0	0	0	0	0	0
	M	1	0	0	1	0	0	0	0	0	0	0	0	0	0	0
357.0 Polineuritis infecciosa aguda	H	1	0	0	0	0	0	0	0	0	1	0	0	0	0	0
358.0 Miastenia gráve	M	2	0	0	0	0	0	0	0	0	0	1	1	0	0	0
358.9 Trastornos mioneurales sin especificación	H	2	0	2	0	0	0	0	0	0	0	0	0	0	0	0
359.0 Distrofia muscular congénita hereditaria	H	1	0	1	0	0	0	0	0	0	0	0	0	0	0	0

## DEFUNCIONES DE RESIDENTES EN LA COMUNIDAD DE MADRID, CLASIFICADAS POR GRUPOS DE EDAD, SEGUN CAUSA DE MUERTE (LISTA DETALLADA CIE 9.ª) Y SEXO {R/R} (CONT.)

		TODAS LAS EDADES	EDAD EN AÑOS													
			Menos de 1	1-19	20-39	40-49	50-59	60-64	65-69	70-74	75-79	80-84	89-90	90-94	95-99	100 y más
CAUSAS DE MUERTE																
LISTA DETALLADA (CIE 9.ª)																
359.1	Distrofia muscular progresiva hereditaria	H	4	0	1	1	0	0	1	0	1	0	0	0	0	0
		M	1	0	0	0	0	0	0	0	1	0	0	0	0	0
359.2	Trastornos miotónicos	M	2	0	0	0	0	0	0	0	2	0	0	0	0	0
359.9	Distrofias musculares y miopatías sin especificación	M	3	0	0	1	0	0	1	0	1	0	0	0	0	0
365.2	Glaucoma primario de angulo cerrado	M	1	0	0	0	0	0	0	0	1	0	0	0	0	0
383.8	Otras mastoiditis y afecciones relacionadas	M	1	0	0	0	0	0	0	0	1	0	0	0	0	0
394.0	Estenosis mitral	H	6	0	0	0	1	1	0	2	2	0	0	0	0	0
		M	26	0	0	0	2	1	3	5	5	4	5	0	1	0
394.2	Estenosis mitral con insuficiencia	M	4	0	0	0	0	2	1	0	0	1	0	0	0	0
394.9	Otras enfermedades de la válvula mitral y la no especificada	H	21	0	0	0	2	3	4	5	3	0	2	1	1	0
		M	42	0	0	1	1	4	8	5	11	1	6	2	3	0
395.2	Estenosis con insuficiencia aórtica reumática	M	1	0	0	0	0	0	0	0	0	0	1	0	0	0
396	Enfermedades de las valvulas mitral y aórtica	H	12	0	0	0	1	0	1	1	1	4	2	2	0	0
		M	26	0	0	0	1	2	2	5	5	4	3	3	1	0
397.0	Enfermedades de la válvula tricúspide	H	5	0	0	3	1	0	0	0	0	0	1	0	0	0
		M	1	0	0	0	0	0	0	1	0	0	0	0	0	0
397.9	Enf reumáticas del endocardio, sin otra especificación	H	1	0	0	0	0	1	0	0	0	0	0	0	0	0
398.9	Otras enferm. reumáticas del corazón y la no especificada	H	2	0	0	0	0	1	0	1	0	0	0	0	0	0
		M	6	0	0	0	0	1	0	1	3	0	1	0	0	0
401.0	Hipertensión esencial especificada como maligna	H	1	0	0	1	0	0	0	0	0	0	0	0	0	0
401.9	Hipertensión esencial no especificada como maligna o benigna	H	49	0	0	1	1	2	4	7	12	6	6	8	1	1
		M	96	0	1	1	1	4	1	7	9	11	23	24	14	0
402.0	Enfermedad cardiaca hiperten especificada como maligna	M	1	0	0	0	0	0	0	0	0	1	0	0	0	0
402.9	Enfermedad cardiaca hiperten, no especificada maligna o benigna	H	27	0	0	0	2	1	1	2	3	4	6	6	2	0
		M	65	0	0	0	0	1	1	2	3	8	21	18	9	1
403.9	Enfermedad renal hiperten, no espec. como benigna o maligna	H	2	0	0	0	0	0	0	0	2	0	0	0	0	0
		M	4	0	0	0	0	0	0	0	0	2	1	1	0	0
404.9	Enfermedad cardiorenal no espec. como benigna o maligna	H	7	0	0	0	0	0	0	1	0	2	1	1	2	0
		M	7	0	0	0	0	0	0	0	0	2	0	3	2	0
410	Infarto agudo del miocardio	H	1407	0	1	30	85	184	160	212	213	190	177	120	28	6
		M	937	0	1	3	8	20	42	76	113	171	203	178	96	24
411	Otras formas agudas y subagudas de enf. isquémica del corazón	H	39	0	0	1	4	2	5	7	2	7	5	3	3	0
		M	15	0	0	0	0	1	0	1	1	2	2	2	5	1
412	Infarto antiguo del miocardio	H	1	0	0	0	0	0	0	1	0	0	0	0	0	0
413	Angina de pecho	H	6	0	0	0	0	0	0	1	0	0	4	0	1	0
		M	10	0	0	0	0	0	1	0	1	1	2	3	2	0
414.0	Aterosclerosis coronaria	H	9	0	0	0	0	0	0	2	2	0	2	3	0	0
		M	25	0	0	0	0	1	1	1	1	2	3	3	10	2



## DEFUNCIONES DE RESIDENTES EN LA COMUNIDAD DE MADRID, CLASIFICADAS POR GRUPOS DE EDAD, SEGUN CAUSA DE MUERTE (LISTA DETALLADA CIE 9.ª) Y SEXO (R/R) (CONT.)

	TODAS LAS EDADES	EDAD EN AÑOS														
		Menos de 1	1-19	20-39	40-49	50-59	60-64	65-69	70-74	75-79	80-84	89-90	90-94	95-99	100 y más	
CAUSAS DE MUERTE LISTA DETALLADA (CIE 9.ª)																
414.8 Otras enfermedades isquémicas crónica del corazón	H	23	0	0	0	0	1	2	4	6	4	5	1	0	0	0
	M	17	0	0	0	0	0	0	0	0	3	6	4	3	1	0
414.9 Enfermedades isqu. crónicas del corazón sin especificación	H	392	0	0	2	6	28	25	65	67	71	67	41	19	1	0
	M	293	0	0	0	2	6	7	13	34	44	66	70	37	12	2
415.0 Corazón pulmonar agudo	H	3	0	0	0	0	0	0	0	0	1	2	0	0	0	0
	M	5	0	0	0	0	0	0	0	0	0	1	2	1	0	1
415.1 Embolia pulmonar	H	147	0	0	4	10	14	18	19	18	20	29	11	3	1	0
	M	150	0	0	4	3	9	7	9	14	21	38	26	16	2	1
416.0 Hipertensión pulmonar primaria	H	6	0	2	0	2	1	0	1	0	0	0	0	0	0	0
	M	5	1	0	0	1	1	1	1	0	0	0	0	0	0	0
416.9 Enfermedad pulmonar del corazón, sin otra especificación	H	69	0	0	1	2	4	7	10	17	13	10	4	1	0	0
	M	35	0	0	0	0	0	0	2	1	10	13	7	2	0	0
417.0 Fístula arteriovenosa de los vasos pulmonares	H	1	0	0	0	0	0	0	0	1	0	0	0	0	0	0
417.1 Aneurisma de la arteria pulmonar	M	1	0	0	1	0	0	0	0	0	0	0	0	0	0	0
420.9 Otras pericarditis agudas y la no especificada	H	1	0	0	0	0	0	0	0	1	0	0	0	0	0	0
421.0 Endocarditis bacteriana aguda y subaguda	H	6	0	0	4	1	1	0	0	0	0	0	0	0	0	0
	M	2	0	0	1	0	0	0	0	1	0	0	0	0	0	0
423.0 Hemopericardio	H	4	0	0	0	0	0	1	2	0	0	1	0	0	0	0
	M	2	0	0	0	0	0	0	0	0	1	1	0	0	0	0
423.2 Pericarditis constrictiva	H	1	0	0	0	0	0	0	0	1	0	0	0	0	0	0
423.9 Enfermedades del pericardio sin especificación	H	11	0	0	2	0	2	1	2	0	1	2	0	1	0	0
	M	9	0	0	0	0	1	4	0	1	1	2	0	0	0	0
424.0 Trastornos de la válvula mitral	H	13	0	0	0	1	0	0	2	6	4	0	0	0	0	0
	M	16	0	0	0	0	0	0	2	4	3	4	2	1	0	0
424.1 Trastornos de la válvula aórtica	H	49	0	0	2	3	1	3	4	10	11	7	3	4	1	0
	M	53	0	0	0	1	0	3	5	6	10	15	7	6	0	0
424.9 Endocarditis, válvula no especificada	H	31	0	0	2	3	5	3	6	2	2	3	4	1	0	0
	M	40	0	0	1	1	4	1	9	9	4	7	2	2	0	0
425.1 Cardiomiopatía hipertrófica obstructivas	M	1	0	0	0	0	1	0	0	0	0	0	0	0	0	0
425.4 Otras cardiomiopatías primarias	H	141	0	2	3	5	17	11	25	25	23	13	13	3	1	0
	M	105	0	0	3	2	5	6	10	12	17	21	16	7	6	0
425.5 Cardiomiopatía alcohólica	M	2	0	0	0	0	0	0	0	0	0	0	0	2	0	0
426.0 Bloqueo auriculoventricular completo	H	1	0	0	0	0	0	0	0	0	1	0	0	0	0	0
	M	2	0	0	0	0	0	0	0	0	0	0	2	0	0	0
426.1 Otro bloqueo auriculoventricular y el no especificado	H	9	0	0	0	0	1	0	0	2	2	2	1	1	0	0
	M	6	0	0	0	0	0	0	1	0	0	0	3	1	1	0
426.4 Bloqueo de la rama derecha del haz de His	M	1	0	0	0	0	0	0	0	0	0	0	1	0	0	0
426.6 Otro bloqueo cardiaco	M	2	0	0	0	0	0	0	0	0	0	0	1	1	0	0
426.9 Trastorno de la conducción sin especificación	H	2	0	0	0	0	0	0	1	0	1	0	0	0	0	0
	M	2	0	0	0	0	0	0	0	0	1	0	1	0	0	0

## DEFUNCIONES DE RESIDENTES EN LA COMUNIDAD DE MADRID, CLASIFICADAS POR GRUPOS DE EDAD, SEGUN CAUSA DE MUERTE (LISTA DETALLADA CIE 9.ª) Y SEXO {R/R} (CONT.)

	TODAS LAS EDADES	EDAD EN AÑOS														
		Menos de 1	1-19	20-39	40-49	50-59	60-64	65-69	70-74	75-79	80-84	89-90	90-94	95-99	100 y más	
CAUSAS DE MUERTE																
LISTA DETALLADA (CIE 9.ª)																
427.1 Taquicardia paroxística ventricular	H	1	0	0	0	0	0	0	1	0	0	0	0	0	0	0
	M	1	0	0	0	0	0	0	0	0	0	1	0	0	0	0
427.2 Taquicardia paroxística, sin especificación	M	1	0	0	0	0	0	0	0	0	0	0	1	0	0	0
427.3 Fibrilación y aleteo auriculares	H	13	0	0	0	0	0	0	2	0	5	1	2	2	1	0
	M	43	0	0	0	0	1	0	0	1	5	15	13	7	0	1
427.4 Fibrilación y aleteo ventriculares	H	23	0	0	1	0	1	2	2	5	5	5	1	1	0	0
	M	26	0	0	1	1	2	2	5	0	4	3	2	4	2	0
427.5 Paro cardiaco	H	375	11	11	136	44	40	33	18	16	21	22	12	9	2	0
	M	200	2	7	37	7	11	9	17	19	25	26	16	16	6	2
427.8 Otras disritmias cardiacas	H	4	0	0	0	0	0	1	0	0	2	0	0	0	1	0
	M	2	0	0	1	0	0	0	0	1	0	0	0	0	0	0
427.9 Disritmias cardiacas sin especificación	H	15	1	0	1	0	0	1	1	1	3	2	2	3	0	0
	M	15	0	0	0	0	0	1	0	0	3	4	3	2	1	1
428.0 Insuficiencia cardiaca congestiva	H	71	1	0	1	1	2	3	6	6	15	14	10	10	2	0
	M	173	0	0	0	0	1	1	4	9	18	41	60	26	10	3
428.1 Insuficiencia del corazón izquierdo	H	27	0	0	2	3	3	1	2	2	4	3	3	3	1	0
	M	68	0	1	0	0	0	1	2	3	7	12	28	10	4	0
428.9 Insuficiencia cardiaca sin especificación	H	720	2	8	45	16	28	27	36	75	101	149	121	85	26	1
	M	1341	1	4	8	10	13	21	33	67	154	294	365	270	89	12
429.0 Miocarditis no especificada	H	7	0	0	1	0	0	1	0	0	0	1	2	2	0	0
	M	17	0	0	1	0	0	0	0	1	1	3	3	4	1	3
429.1 Degeneración miocárdica	H	119	0	0	0	0	0	0	17	13	23	33	23	9	1	0
	M	225	0	0	0	0	0	0	5	6	33	60	58	46	13	4
429.2 Enfermedad cardiovascular, sin especificación	H	37	0	0	2	2	3	1	4	6	4	10	5	0	0	0
	M	69	0	0	0	0	0	1	4	6	5	12	22	12	4	3
429.3 Cardiomegalia	H	13	0	0	0	0	1	2	3	0	2	3	1	1	0	0
	M	11	0	0	0	0	0	1	2	0	1	5	1	1	0	0
429.8 Otras complic. mal definidas de enfermedades del corazón	M	1	0	0	0	0	0	0	0	0	0	0	1	0	0	0
429.9 Compl. mal defi. enfermedad del corazón sin especificación	H	45	3	3	2	7	10	11	4	3	1	1	0	0	0	0
	M	23	1	2	1	0	5	5	4	0	0	4	0	1	0	0
430 Hemorragia subaracnoidea	H	28	0	0	3	2	7	3	4	2	3	3	1	0	0	0
	M	37	0	0	1	7	2	1	3	7	6	5	5	0	0	0
431 Hemorragia intracerebral	H	271	1	3	10	23	44	22	29	50	30	27	24	6	2	0
	M	242	0	2	6	11	18	17	22	32	40	46	28	18	2	0
432.1 Hemorragia subdural	H	20	0	0	2	2	1	0	1	3	4	5	0	2	0	0
	M	18	0	0	1	1	0	0	0	3	5	4	4	0	0	0
432.9 Hemorragia intracraneal, sin especificación	H	8	0	0	0	0	0	1	0	1	1	2	3	0	0	0
	M	6	0	0	0	0	0	1	0	0	2	0	2	1	0	0
433.0 Oclusión y estenosis arteria basilar	M	1	0	0	0	0	0	0	0	0	0	1	0	0	0	0
433.1 Oclusión y estenosis carótida	H	1	0	0	0	0	0	0	0	0	1	0	0	0	0	0
	M	4	0	0	0	0	1	0	0	0	3	0	0	0	0	0

DEFUNCIONES DE RESIDENTES EN LA COMUNIDAD DE MADRID, CLASIFICADAS POR GRUPOS DE EDAD, SEGUN CAUSA DE MUERTE (LISTA DETALLADA CIE 9.<sup>a</sup>) Y SEXO {R/R} (CONT.)

		TODAS LAS EDADES	EDAD EN AÑOS														
			Menos de 1	1-19	20-39	40-49	50-59	60-64	65-69	70-74	75-79	80-84	89-90	90-94	95-99	100 y más	
CAUSAS DE MUERTE LISTA DETALLADA (CIE 9. <sup>a</sup> )																	
434.0	Trombosis cerebral	H	60	0	0	0	1	0	2	4	9	11	10	16	6	1	0
		M	120	0	0	0	0	0	0	0	7	10	31	40	24	7	1
434.1	Embolia cerebral	H	21	0	0	1	0	1	1	1	1	5	4	3	2	2	0
		M	37	0	0	0	1	1	2	2	3	5	6	11	5	1	0
434.9	Oclusión arterias cerebrales sin especificación	H	147	0	0	2	3	5	11	16	18	34	32	15	9	2	0
		M	154	0	0	1	3	4	8	5	11	22	49	30	16	5	0
435	Isquemia cerebral transitoria	H	1	0	0	0	0	0	0	0	0	0	0	1	0	0	0
436	Enfermedad cerebrovascular aguda pero mal definida	H	654	0	0	6	6	14	28	46	78	111	155	123	76	7	4
		M	1157	0	0	1	0	9	13	31	85	175	273	335	183	48	4
437.0	Aterosclerosis cerebral	H	19	0	0	0	0	0	1	1	1	2	4	3	4	3	0
		M	18	0	0	0	0	0	0	1	0	3	3	7	2	2	0
437.1	Otra enfermedad cerebrovascular isquémica del corazón	H	5	0	0	0	0	0	0	0	2	2	0	0	1	0	0
		M	18	0	0	0	0	0	1	2	2	3	4	1	5	0	0
437.3	Aneurisma cerebral sin rotura	M	4	0	0	1	0	0	1	0	2	0	0	0	0	0	0
437.8	Otras enf. cerebrovasculares	H	4	0	1	0	1	0	0	0	0	1	0	0	1	0	0
		M	9	0	1	3	0	0	0	0	1	1	0	2	0	0	1
437.9	Enfermedades cerebrovasculares mal definida sin especificación	H	29	0	0	0	1	1	2	4	1	5	2	8	4	1	0
		M	45	0	0	0	0	0	0	1	3	4	10	15	7	5	0
438	Efectos tardios de enfermedad cerebrovascular	H	7	0	0	0	0	0	0	1	0	3	2	1	0	0	0
		M	18	0	0	0	0	0	0	1	0	4	7	3	3	0	0
440.0	Aterosclerosis de la aorta	H	1	0	0	0	0	0	0	0	0	1	0	0	0	0	0
		M	2	0	0	0	0	0	0	0	1	0	1	0	0	0	0
440.2	Aterosclerosis de las arterias de los miembros	H	6	0	0	0	0	0	0	1	1	1	1	1	1	0	0
		M	10	0	0	0	0	0	0	0	0	1	5	2	1	1	0
440.9	Aterosclerosis generalizada y la no especificada	H	229	0	0	0	1	1	6	13	16	34	50	47	43	15	3
		M	432	0	0	0	1	2	1	2	14	37	80	134	110	45	6
441.0	Aneurisma disecante de la aorta (cualquiera de sus porciones)	H	17	0	0	0	4	4	2	5	1	0	1	0	0	0	0
		M	2	0	0	0	0	0	0	0	1	1	0	0	0	0	0
441.1	Ruptura de aneurisma de la aorta torácica	H	2	0	0	0	0	0	0	1	0	1	0	0	0	0	0
441.2	Aneurisma de la aorta torácica, sin mención de ruptura	H	5	0	0	0	0	0	1	2	1	0	1	0	0	0	0
441.3	Ruptura de aneurisma de la aorta abdominal	H	12	0	1	0	0	0	1	3	3	1	1	1	1	0	0
		M	4	0	0	0	0	1	0	1	0	0	1	0	1	0	0
441.4	Aneurisma de la aorta abdominal, sin mención de ruptura	H	10	0	0	0	0	0	0	1	4	4	1	0	0	0	0
		M	1	0	0	0	0	0	0	0	0	1	0	0	0	0	0
441.5	Ruptura de aneurisma de la aorta, porción no especificada	H	30	0	1	0	1	2	3	0	7	7	6	2	1	0	0
		M	10	0	0	0	0	1	2	1	1	4	0	1	0	0	0
441.6	Aneurisma de la aorta, porción n.e. sin mención de ruptura	H	32	0	0	1	0	2	0	11	4	5	5	4	0	0	0
		M	7	0	0	0	0	2	1	0	0	1	2	0	1	0	0
442.1	Aneurisma de arteria renal	H	2	0	0	0	0	0	0	1	0	1	0	0	0	0	0
442.3	Aneurisma de arteria del miembro inferior	H	2	0	0	0	0	0	0	0	1	0	1	0	0	0	0

## DEFUNCIONES DE RESIDENTES EN LA COMUNIDAD DE MADRID, CLASIFICADAS POR GRUPOS DE EDAD, SEGUN CAUSA DE MUERTE (LISTA DETALLADA CIE 9.ª) Y SEXO {R/R} (CONT.)

		TODAS LAS EDADES	EDAD EN AÑOS													
			Menos de 1	1-19	20-39	40-49	50-59	60-64	65-69	70-74	75-79	80-84	89-90	90-94	95-99	100 y más
442.9. Aneurisma de arteria no especificada	H	37	0	0	1	1	1	3	6	5	8	9	2	1	0	0
	M	9	0	0	1	1	0	1	1	0	2	0	3	0	0	0
443.1. Tromboangitis obliterante (enfermedad de Buerger)	H	1	0	0	0	0	1	0	0	0	0	0	0	0	0	0
443.9. Enfermedad vascular periférica sin especificación	H	13	0	0	1	0	0	0	2	1	1	2	6	0	0	0
	M	13	0	0	0	0	1	0	0	1	2	6	1	0	2	0
444.0. Embolia y trombosis de la aorta abdominal	M	2	0	0	0	0	0	0	0	1	0	0	1	0	0	0
444.1. Embolia y trombosis de otra porción de la aorta	H	1	0	0	0	0	0	0	0	0	1	0	0	0	0	0
	M	2	0	0	0	0	0	0	0	0	1	0	1	0	0	0
444.2. Embolia y trombosis de arterias de los miembros	H	2	0	0	0	0	0	0	0	0	2	0	0	0	0	0
	M	2	0	0	0	0	0	0	0	0	0	0	1	1	0	0
444.9. Embolia y trombosis de arteria no especificada	H	40	0	0	2	1	3	0	5	8	5	6	8	2	0	0
	M	44	0	0	0	0	2	1	3	2	6	21	7	2	0	0
446.4. Granulomatosis de Wegener	H	4	0	0	0	0	1	1	2	0	0	0	0	0	0	0
	M	1	0	1	0	0	0	0	0	0	0	0	0	0	0	0
446.6. Microangiopatía trombótica	H	1	0	0	1	0	0	0	0	0	0	0	0	0	0	0
447.1. Estrechez de arteria	H	2	0	0	0	0	0	0	0	1	0	0	0	1	0	0
	M	1	0	0	0	0	0	0	0	0	0	1	0	0	0	0
447.2. Ruptura de arteria	H	8	0	0	1	1	1	0	2	2	1	0	0	0	0	0
447.6. Arteritis no especificada	H	2	0	0	0	0	0	1	0	0	1	0	0	0	0	0
	M	3	0	0	0	1	0	0	0	0	0	1	1	0	0	0
447.9. Trastornos arteriales o arteriolas sin especificación	H	9	0	0	0	0	0	0	2	0	4	2	1	0	0	0
	M	3	0	0	0	0	0	0	0	0	0	1	2	0	0	0
451.1. Flebitis y tromboflebitis profundas de los miembros inferiores	M	1	0	0	0	0	0	0	0	0	0	0	0	1	0	0
451.2. Flebitis y tromboflebitis de los miembros inferiores, sin otra especificación	H	1	0	0	0	0	0	0	0	0	0	1	0	0	0	0
	M	4	0	0	0	0	0	0	0	0	0	0	1	3	0	0
451.9. Flebitis y tromboflebitis de sitio no especificado	H	4	0	0	0	0	0	1	0	0	1	1	1	0	0	0
	M	5	0	0	0	0	0	0	1	0	1	0	2	1	0	0
453.2. Embolia o trombosis de vena cava	H	1	0	0	0	0	0	0	0	1	0	0	0	0	0	0
453.8. Embolia o trombosis de otra vena especificada	H	1	0	0	0	0	0	0	0	0	0	1	0	0	0	0
453.9. Embolia o trombosis de vena no especificada	H	19	0	0	0	2	0	1	0	2	2	4	5	3	0	0
	M	27	0	0	0	0	0	2	3	6	3	5	7	0	0	1
454.9. Varices de miembros inf. sin mención de úlcera o inflamación	M	1	0	0	0	0	0	0	0	0	0	1	0	0	0	0
456.0. Varices esofágicas con hemorragia	H	11	0	0	2	1	1	2	1	4	0	0	0	0	0	0
	M	2	0	0	0	0	1	0	0	1	0	0	0	0	0	0
456.1. Varices esofágicas sin mención de hemorragia	H	2	0	0	1	0	0	0	0	0	0	1	0	0	0	0
	M	1	0	0	0	0	0	0	0	0	1	0	0	0	0	0
458.9. Hipotensión sin especificación	H	1	0	0	0	0	0	1	0	0	0	0	0	0	0	0
459.0. Hemorragia no especificada	H	49	0	1	6	7	3	6	5	4	9	6	2	0	0	0
	M	45	0	0	1	2	3	3	4	7	6	10	4	3	2	0



DEFUNCIONES DE RESIDENTES EN LA COMUNIDAD DE MADRID, CLASIFICADAS POR GRUPOS DE EDAD, SEGUN CAUSA DE MUERTE (LISTA DETALLADA CIE 9.<sup>a</sup>) Y SEXO {R/R} (CONT.)

		TODAS LAS EDADES	EDAD EN AÑOS														
			Menos de 1	1-19	20-39	40-49	50-59	60-64	65-69	70-74	75-79	80-84	89-90	90-94	95-99	100 y más	
CAUSAS DE MUERTE																	
LISTA DETALLADA (CIE 9. <sup>a</sup> )																	
459.9	Trastornos ap. circulatorio sin especificación	H	31	0	0	0	0	1	0	4	1	6	12	4	2	1	0
		M	37	0	0	0	0	2	0	0	2	3	6	15	7	2	0
464.3	Epiglotitis aguda	H	1	0	0	0	1	0	0	0	0	0	0	0	0	0	0
465.9	Otra infec. agudas vías resp. sitio no especificado	H	2	0	0	0	0	0	0	0	0	0	1	1	0	0	0
466.0	Bronquitis aguda	H	12	0	0	0	0	0	1	0	0	1	1	4	4	0	1
		M	21	0	0	0	1	1	0	0	0	2	3	8	5	1	0
466.1	Bronquiolitis aguda	H	2	2	0	0	0	0	0	0	0	0	0	0	0	0	0
		M	1	0	0	0	0	0	1	0	0	0	0	0	0	0	0
478.3	Parálisis de las cuerdas vocales o de la laringe	H	1	0	0	0	0	0	0	0	0	0	0	0	0	1	0
478.7	Otras enf de la laringe no clasificadas en otra parte	H	2	0	0	0	0	0	0	0	1	0	0	1	0	0	0
480.9	Neumonía vírica sin otra especificación	H	1	0	0	0	0	0	0	1	0	0	0	0	0	0	0
		M	1	0	0	0	0	0	0	0	0	1	0	0	0	0	0
481	Neumonía neumocócica	H	35	0	0	2	2	3	0	1	2	4	3	11	7	0	0
		M	44	0	0	0	0	1	1	0	0	5	12	14	10	1	0
482.3	Neumonía debida a estreptococos	M	1	0	0	0	0	0	0	0	0	1	0	0	0	0	0
482.8	Neumonía debida a otras bacterias especificadas	H	2	0	0	0	0	0	0	0	1	1	0	0	0	0	0
		M	2	0	0	0	0	0	0	2	0	0	0	0	0	0	0
482.9	Neumonía bacteriana, sin especificación	H	5	0	1	2	0	0	0	0	0	0	1	1	0	0	0
483	Neumonía debida a otro microorganismo especificado	H	2	0	0	0	0	0	1	1	0	0	0	0	0	0	0
485	Bronconeumonía, organismo causal no especificado	H	126	1	2	7	7	6	3	4	12	19	29	18	13	5	0
		M	129	1	0	7	0	2	2	5	5	10	24	35	30	6	2
486	Neumonía, organismo causal no especificado	H	430	1	4	27	16	15	19	23	46	65	84	68	43	16	3
		M	374	0	1	8	1	7	12	12	19	43	72	104	62	27	6
487.0	Neumonía con influenza	M	2	0	0	0	0	0	0	0	0	0	0	2	0	0	0
487.1	Neumonía con otras manifestaciones respiratorias	H	6	0	0	1	0	0	0	0	1	0	2	2	0	0	0
		M	10	0	0	0	0	0	1	0	0	1	2	1	3	2	0
490	Bronquitis no especificada como aguda ni como crónica	H	6	0	0	0	0	1	5	0	0	0	0	0	0	0	0
		M	5	0	0	0	1	0	1	0	0	0	1	2	0	0	0
491.2	Bronquitis crónica obstructiva	H	5	0	0	0	0	0	0	0	0	2	1	1	1	0	0
		M	4	0	0	0	0	0	0	0	1	2	0	1	0	0	0
491.9	Bronquitis crónica, sin especificación	H	94	0	0	0	0	0	2	14	8	21	28	17	3	1	0
		M	64	0	0	0	0	0	0	6	4	13	12	11	11	6	1
492	Enfisema	H	47	0	0	0	0	1	3	8	12	12	6	3	1	1	0
		M	11	0	0	0	0	0	1	0	2	3	2	1	1	1	0
493.0	Asma extrínseca	M	1	0	0	0	0	0	0	0	1	0	0	0	0	0	0
493.1	Asma intrínseca	H	2	0	0	0	1	0	1	0	0	0	0	0	0	0	0
		M	1	0	0	0	0	0	0	0	0	1	0	0	0	0	0
493.9	Asma no especificada	H	22	0	0	0	0	3	3	1	2	4	4	5	0	0	0
		M	39	0	0	2	1	3	4	4	3	5	7	6	3	1	0

DEFUNCIONES DE RESIDENTES EN LA COMUNIDAD DE MADRID, CLASIFICADAS POR GRUPOS DE EDAD, SEGUN CAUSA DE MUERTE (LISTA DETALLADA CIE 9.<sup>a</sup>) Y SEXO {R/R} (CONT.)

		TODAS LAS EDADES	EDAD EN AÑOS														
			Menos de 1	1-19	20-39	40-49	50-59	60-64	65-69	70-74	75-79	80-84	89-90	90-94	95-99	100 y más	
CAUSAS DE MUERTE LISTA DETALLADA (CIE 9. <sup>a</sup> )																	
494	Bronquiectasia	H	2	0	0	0	0	0	0	0	1	0	0	1	0	0	0
		M	4	0	0	0	0	0	0	0	1	1	0	1	1	0	0
496	Obstrucción crónica de las vías respiratorias n.c.e.o.p.	H	511	0	0	1	4	25	35	56	91	94	110	62	30	3	0
		M	180	0	0	1	1	2	4	5	14	36	44	44	21	6	2
501	Asbestosis	H	1	0	0	0	0	0	0	1	0	0	0	0	0	0	0
502	Neumoconiosis debida a otro tipo de silice o silicatos	H	9	0	0	0	0	2	1	0	0	2	3	0	1	0	0
505	Neumoconiosis no especificada	H	2	0	0	0	0	0	0	0	1	1	0	0	0	0	0
507.0	Neumonitis debida a la aspiración de alimento o de vómito	H	58	0	0	1	0	1	1	1	5	12	14	14	8	1	0
		M	55	0	0	1	0	1	0	0	3	5	14	20	9	2	0
510.9	Empiema sin mención de fístula	H	2	0	0	0	0	0	0	1	0	1	0	0	0	0	0
		M	3	0	0	1	0	0	0	0	0	1	1	0	0	0	0
511.0	Pleuresia sin mención de derrame ni de tuberculosis activa	H	3	0	0	0	0	0	0	0	1	1	1	0	0	0	0
511.8	Pleuresia otras formas espec. de derrame, excepto el tuberculoso	H	3	0	0	1	0	0	0	1	0	0	0	1	0	0	0
511.9	Derrame pleural sin especificación	H	12	0	0	0	0	1	0	1	2	1	4	2	1	0	0
		M	9	0	0	0	0	1	0	0	0	2	4	2	0	0	0
512	Neumotorax	H	5	0	0	1	0	1	0	0	0	2	0	1	0	0	0
		M	2	0	0	0	0	0	0	1	0	0	0	0	1	0	0
513.0	Absceso del pulmon	H	2	0	0	1	0	0	0	0	0	0	1	0	0	0	0
		M	1	0	0	0	0	0	0	0	0	0	0	1	0	0	0
514	Congestión e hipostasis pulmonares	H	64	0	0	13	3	3	5	4	6	4	11	7	4	3	1
		M	71	1	0	6	1	1	1	6	3	5	10	22	11	1	3
515	Fibrosis pulmonar posinflamatoria	H	57	0	0	1	0	3	3	12	8	14	10	4	1	1	0
		M	30	0	0	0	0	0	2	5	4	4	6	5	1	2	1
516.3	Alveolitis fibrosa idiopática	M	1	0	0	0	0	0	0	0	1	0	0	0	0	0	0
516.8	Otra neumonia alveolar parietoalveolar	H	3	0	0	0	0	1	0	0	0	1	0	0	1	0	0
		M	1	0	0	0	0	0	0	0	1	0	0	0	0	0	0
518.0	Colapso pulmonar	H	3	0	0	0	0	0	1	1	0	0	1	0	0	0	0
		M	3	0	0	0	0	0	0	0	0	0	0	1	2	0	0
518.3	Eosinofilia pulmonar	H	2	0	0	1	0	0	0	0	0	0	0	1	0	0	0
		M	3	0	0	0	0	0	0	0	0	1	0	1	0	1	0
518.4	Edema agudo pulmonar, sin especificación	H	196	0	1	33	9	16	5	16	21	30	34	18	7	4	2
		M	165	0	0	6	2	4	1	4	15	23	36	43	19	9	3
518.5	Insuficiencia pulmonar consecutiva a traumatismo o a cirugía	H	6	0	0	1	1	0	0	0	3	1	0	0	0	0	0
		M	9	0	0	2	2	0	0	1	0	2	2	0	0	0	0
518.8	Otras neumopatías no clasificadas en otra parte	H	135	0	0	2	0	6	7	22	30	28	18	15	7	0	0
		M	54	0	0	2	2	2	0	2	4	7	17	12	5	1	0
519.1	Otras enfermedades de la traquea o de los bronquios no ceop	H	156	0	0	2	4	3	14	17	26	33	29	21	4	3	0
		M	57	0	0	0	1	0	2	1	5	13	11	10	10	2	2
519.2	Meiastinitis	H	1	0	0	0	0	0	0	1	0	0	0	0	0	0	0
		M	3	0	0	0	0	1	1	0	0	1	0	0	0	0	0

## DEFUNCIONES DE RESIDENTES EN LA COMUNIDAD DE MADRID, CLASIFICADAS POR GRUPOS DE EDAD, SEGUN CAUSA DE MUERTE (LISTA DETALLADA CIE 9.ª) Y SEXO {R/R} (CONT.)

		TODAS LAS EDADES	EDAD EN AÑOS													
			Menos de 1	1-19	20-39	40-49	50-59	60-64	65-69	70-74	75-79	80-84	89-90	90-94	95-99	100 y más
CAUSAS DE MUERTE LISTA DETALLADA (CIE 9.ª)																
519.8 Otras enfermedades del aparato respiratorio y no ceop	H	67	1	1	0	3	2	3	6	5	5	20	11	9	1	0
	M	92	0	0	2	0	0	2	0	2	10	24	28	17	5	2
519.9 Enfermedades aparato respiratorio sin especificación	H	4	0	0	1	0	0	0	0	2	1	0	0	0	0	0
	M	4	0	0	0	0	0	0	0	0	0	1	1	0	2	0
527.2 Sialadenitis glándulas salivales	M	1	0	0	0	0	0	0	0	0	0	0	0	1	0	0
528.9 Otras enf tejidos blandos cavidad bucal y las no especificadas	M	1	0	0	0	1	0	0	0	0	0	0	0	0	0	0
530.1 Esofagitis	H	2	0	0	0	0	0	0	1	0	0	0	1	0	0	0
	M	1	0	0	0	0	0	0	0	0	0	1	0	0	0	0
530.3 Estenosis y estrechez del esófago	H	2	0	0	0	0	0	0	0	0	1	1	0	0	0	0
	M	1	0	0	0	0	0	0	0	0	0	1	0	0	0	0
530.8 Otros trastornos del esófago	H	1	0	0	0	0	0	0	0	0	1	0	0	0	0	0
	M	1	0	0	0	0	0	0	0	0	1	0	0	0	0	0
531.4 Úlcera gástrica crónica o no especificada, con hemorragia	H	5	0	0	0	0	0	0	2	0	1	1	1	0	0	0
	M	2	0	0	0	0	0	0	0	1	1	0	0	0	0	0
531.5 Úlcera gástrica crónica o no especificada con perforación	H	9	0	0	0	1	0	0	1	1	1	3	1	1	0	0
	M	3	0	0	0	0	0	0	0	1	1	1	0	0	0	0
531.9 Úlcera gástrica N.e como aguda ni crónica s.m.hemorragia ni perforación	H	2	0	0	0	0	1	0	0	0	0	0	1	0	0	0
	M	4	0	0	0	0	0	0	0	0	0	2	2	0	0	0
532.4 Úlcera duodenal crónica o no especificada con hemorragia	H	7	0	0	0	0	0	0	1	0	4	1	0	1	0	0
	M	5	0	0	0	0	1	0	0	0	0	1	0	3	0	0
532.5 Úlcera duodenal crónica o no especificada con perforación	H	5	0	0	0	0	0	0	1	0	3	0	1	0	0	0
	M	2	0	0	0	0	0	0	0	0	0	2	0	0	0	0
532.6 Úlcera duodenal crónica o no especificada con hemorragia y perforación	H	1	0	0	0	0	0	0	0	0	0	0	1	0	0	0
532.9 Úlcera duodenal N.e. como aguda ni crónica s.m. hemorr. ni perforación	H	10	0	0	0	0	0	0	2	1	1	3	1	2	0	0
	M	5	0	0	0	0	0	0	0	0	1	1	3	0	0	0
533.4 Úlcera péptica crónica o no especificada, con hemorragia	H	4	0	0	0	0	0	1	0	2	1	0	0	0	0	0
	M	5	0	0	0	0	0	0	0	0	0	3	1	1	0	0
533.5 Úlcera péptica crónica o no especificada con perforación	H	1	0	0	0	0	0	0	0	0	0	1	0	0	0	0
	M	2	0	0	0	0	0	0	0	0	0	0	1	1	0	0
533.9 Úlcera pep.n.e como aguda ni crónica s.m. hemorragia ni perforación	H	1	0	0	0	0	0	0	1	0	0	0	0	0	0	0
535.0 Gastritis aguda	M	1	0	0	0	0	0	0	0	0	0	1	0	0	0	0
535.1 Gastritis atrófica	H	1	0	0	0	0	1	0	0	0	0	0	0	0	0	0
535.4 Otra gastritis	H	1	0	0	0	0	0	0	0	0	0	1	0	0	0	0
535.5 Gastritis y gastroduodenitis sin especificación	M	2	0	0	0	0	0	0	0	0	1	1	0	0	0	0
535.6 Duodenitis	H	2	0	0	0	0	0	0	0	0	0	1	1	0	0	0
537.0 Estenosis pilórica hipertrófica del adulto	H	1	0	0	0	0	0	0	0	0	0	0	1	0	0	0
537.3 Otra obstrucción del duodeno	H	1	0	0	0	0	0	0	0	0	0	1	0	0	0	0
537.4 Fístula del estómago o del duodeno	M	2	0	0	0	0	0	0	0	0	1	0	1	0	0	0

DEFUNCIONES DE RESIDENTES EN LA COMUNIDAD DE MADRID, CLASIFICADAS POR GRUPOS DE EDAD, SEGUN CAUSA DE MUERTE (LISTA DETALLADA CIE 9.<sup>a</sup>) Y SEXO {R/R} (CONT.)

	TODAS LAS EDADES	EDAD EN AÑOS														
		Menos de 1	1-19	20-39	40-49	50-59	60-64	65-69	70-74	75-79	80-84	89-90	90-94	95-99	100 y más	
CAUSAS DE MUERTE LISTA DETALLADA (CIE 9. <sup>a</sup> )																
537.8 Otros trastornos del estómago y del duodeno	M	1	0	0	0	0	0	0	0	0	0	1	0	0	0	0
537.9 Trastornos del estómago y del duodeno sin especificación	H	4	0	0	1	0	0	0	1	0	1	0	0	1	0	0
	M	3	0	0	0	0	1	0	0	0	1	1	0	0	0	0
540.0 Apendicitis aguda con peritonitis generalizada	H	2	0	0	0	1	0	0	0	1	0	0	0	0	0	0
	M	1	0	0	0	0	0	0	0	0	1	0	0	0	0	0
540.9 Apendicitis aguda sin mención de peritonitis	M	1	0	0	0	0	0	1	0	0	0	0	0	0	0	0
541 Apendicitis no calificada	H	2	0	0	1	0	0	0	0	1	0	0	0	0	0	0
	M	2	0	0	0	0	0	0	0	1	0	0	0	0	1	0
550.1 Hernia inguinal con obstrucción sin mención de gangrena	H	1	0	0	0	0	0	0	0	0	0	0	0	1	0	0
	M	1	0	0	0	0	0	0	0	0	0	1	0	0	0	0
550.9 Hernia inguinal sin mención de obstrucción ni gangrena	H	2	0	0	0	0	0	0	0	0	0	1	1	0	0	0
	M	2	0	0	0	0	0	0	0	0	0	1	0	0	1	0
552.0 Hernia femoral con obstrucción	H	1	0	0	0	0	0	0	0	1	0	0	0	0	0	0
	M	1	0	0	0	0	0	0	0	0	0	0	0	1	0	0
552.1 Hernia umbilical con obstrucción	M	1	0	0	0	0	0	0	0	0	1	0	0	0	0	0
552.9 Hernia de localización no especificada con obstrucción	H	1	0	0	0	0	0	0	0	0	0	0	1	0	0	0
	M	4	0	0	0	0	0	0	0	2	0	0	1	1	0	0
553.1 Hernia umbilical	M	1	0	0	0	0	0	0	0	0	0	0	0	1	0	0
553.3 Hernia diafragmática	M	6	0	0	0	0	0	0	0	0	1	2	1	2	0	0
553.9 Hernia de localización no especificada	H	3	0	0	0	0	0	0	1	0	0	1	1	0	0	0
	M	1	0	0	0	0	0	0	0	0	0	0	0	0	1	0
555.9 Enteritis sin especificación	H	1	0	0	0	1	0	0	0	0	0	0	0	0	0	0
556 Proctocolitis idiopática	H	2	0	0	0	0	0	1	0	1	0	0	0	0	0	0
	M	1	0	0	0	0	0	1	0	0	0	0	0	0	0	0
557.0 Insuficiencia vascular intestinal aguda	H	34	0	0	1	2	1	3	7	4	6	4	5	1	0	0
	M	50	0	0	1	0	2	0	3	4	6	21	11	2	0	0
557.9 Insuficiencia vascular intestinal sin especificación	H	27	0	0	1	2	1	0	3	4	5	5	6	0	0	0
	M	35	1	0	0	0	0	2	1	2	4	13	5	5	1	1
558 Otras colitis y gastroenteritis no infecciosas	H	5	0	0	2	0	0	0	0	0	0	1	0	2	0	0
	M	9	0	0	0	0	0	0	0	0	0	1	1	2	4	1
560.1 Ileo paralítico	H	6	0	0	1	0	0	0	1	1	1	0	2	0	0	0
	M	2	0	0	0	0	0	0	0	1	0	1	0	0	0	0
560.2 Vólvulo	H	8	0	0	0	0	0	1	0	1	0	3	1	1	1	0
	M	4	0	0	0	0	0	0	0	0	1	3	0	0	0	0
560.8 Otra obstrucción intestinal	H	1	0	0	0	0	0	0	1	0	0	0	0	0	0	0
560.9 Obstrucción intestinal sin especificación	H	22	0	1	0	0	0	4	2	5	4	2	4	0	0	0
	M	50	0	0	0	0	0	2	0	5	12	10	14	7	0	0
562.1 Divertículo del intestino Grueso	H	3	0	0	0	0	0	0	1	0	0	2	0	0	0	0
	M	5	0	0	0	0	0	1	0	0	0	2	1	1	0	0



## DEFUNCIONES DE RESIDENTES EN LA COMUNIDAD DE MADRID, CLASIFICADAS POR GRUPOS DE EDAD, SEGUN CAUSA DE MUERTE (LISTA DETALLADA CIE 9.ª) Y SEXO {R/R} (CONT.)

	TODAS LAS EDADES	EDAD EN AÑOS														
		Menos de 1	1-19	20-39	40-49	50-59	60-64	65-69	70-74	75-79	80-84	89-90	90-94	95-99	100 y más	
CAUSAS DE MUERTE																
LISTA DETALLADA (CIE 9.ª)																
564.9 Trast. digestivos funcionales sin especificación	H	1	0	0	0	0	0	0	0	0	0	0	0	1	0	0
567.2 Otra peritonitis supurativa	H	3	0	0	0	1	0	0	0	1	0	1	0	0	0	0
	M	1	0	0	0	0	0	0	0	0	0	1	0	0	0	0
567.8 Otra peritonitis	H	5	0	0	0	0	1	1	1	2	0	0	0	0	0	0
	M	2	0	0	0	0	0	0	0	0	2	0	0	0	0	0
567.9 Peritonitis sin especificación	H	60	0	0	5	2	6	2	3	17	7	8	10	0	0	0
	M	36	0	0	3	0	0	1	4	3	2	12	6	4	1	0
568.8 Otros trastornos del peritoneo	H	2	0	0	0	0	0	0	0	0	1	1	0	0	0	0
	M	2	0	0	0	0	0	0	1	0	1	0	0	0	0	0
569.1 Prolapso rectal	M	1	0	0	0	0	0	0	0	0	0	1	0	0	0	0
569.3 Hemorragia del recto y del ano	H	1	0	0	0	0	0	0	0	0	0	0	1	0	0	0
	M	2	0	0	0	0	0	0	0	0	0	2	0	0	0	0
569.8 Otros trastornos del intestino	H	11	0	0	0	0	2	1	1	1	0	3	1	1	1	0
	M	17	0	0	1	0	0	1	2	2	2	4	5	0	0	0
569.9 Trastornos del intestino sin especificación	H	5	0	0	0	0	0	0	0	1	0	2	2	0	0	0
	M	6	0	0	0	0	0	0	0	1	2	2	1	0	0	0
570 Necrosis aguda y subaguda del hígado	H	5	0	0	2	1	0	1	0	0	0	0	1	0	0	0
	M	3	0	0	0	0	1	0	0	1	0	1	0	0	0	0
571.2 Cirrosis hepática alcohólica	H	8	0	0	0	1	2	2	0	2	1	0	0	0	0	0
	M	2	0	0	0	0	1	0	1	0	0	0	0	0	0	0
571.3 Daño hepático alcohólico no especificada	H	12	0	0	1	2	3	1	1	1	2	1	0	0	0	0
	M	1	0	0	1	0	0	0	0	0	0	0	0	0	0	0
571.4 Hepatitis crónica	H	4	0	0	1	0	0	0	1	1	0	0	1	0	0	0
	M	7	0	0	0	0	0	1	0	1	3	0	1	1	0	0
571.5 Cirrosis hepática sin mención del alcoholismo	H	410	1	0	28	36	84	72	63	58	32	26	6	4	0	0
	M	186	0	0	2	9	21	14	34	33	38	23	11	1	0	0
571.6 Cirrosis biliar	M	10	0	0	0	2	1	0	2	0	3	1	0	1	0	0
571.9 Hepatopatía crónica sin otra espec y sin mención de alcoholismo	H	100	0	0	4	17	14	11	16	16	11	9	2	0	0	0
	M	60	0	0	1	4	4	1	10	13	11	10	5	1	0	0
572.0 Absceso hepático	H	1	0	0	0	0	0	0	0	0	1	0	0	0	0	0
	M	1	0	0	0	0	0	0	0	0	0	1	0	0	0	0
572.2 Coma hepático	H	26	0	1	1	2	3	8	5	0	3	2	0	1	0	0
	M	15	0	0	0	2	0	1	3	2	3	2	2	0	0	0
572.3 Hipertensión portal	M	1	0	0	0	0	0	0	0	0	0	0	1	0	0	0
572.4 Síndrome hepatorenal	H	18	0	0	3	1	3	2	3	2	1	3	0	0	0	0
	M	6	0	0	0	0	0	0	1	1	1	2	1	0	0	0
572.8 Otras secuelas de hepatopatía crónica	H	2	0	0	0	0	1	0	1	0	0	0	0	0	0	0
	M	3	0	0	0	0	2	0	0	0	0	0	1	0	0	0
573.3 Hepatitis no especificada	H	2	0	0	1	0	0	0	1	0	0	0	0	0	0	0
	M	3	0	1	1	0	0	0	0	0	0	0	1	0	0	0

## DEFUNCIONES DE RESIDENTES EN LA COMUNIDAD DE MADRID, CLASIFICADAS POR GRUPOS DE EDAD, SEGUN CAUSA DE MUERTE (LISTA DETALLADA CIE 9.ª) Y SEXO {R/R} (CONT.)

		TODAS LAS EDADES	EDAD EN AÑOS														
			Menos de 1	1-19	20-39	40-49	50-59	60-64	65-69	70-74	75-79	80-84	89-90	90-94	95-99	100 y más	
CAUSAS DE MUERTE																	
LISTA DETALLADA (CIE 9.ª)																	
573.8	Otros trastornos del hígado	H	27	0	0	2	3	3	1	4	3	5	2	1	3	0	0
		M	26	0	3	0	0	2	2	3	5	3	4	3	1	0	0
573.9	Trastornos del hígado sin especificación	H	49	0	0	2	7	11	6	3	7	8	4	1	0	0	0
		M	27	0	0	1	2	1	1	3	5	2	7	4	1	0	0
574.1	Cálculo de la vesícula con otra colecistitis	M	1	0	0	0	0	0	0	0	0	0	0	1	0	0	0
574.2	Cálculo de la vesícula sin mención de colecistitis	H	1	0	0	0	0	0	0	1	0	0	0	0	0	0	0
		M	5	0	0	0	0	0	0	0	0	0	1	2	2	0	0
574.3	Cálculo de conducto biliar con colecistitis aguda	M	1	0	0	0	0	0	0	0	0	0	0	1	0	0	0
574.5	Cálculo de conducto biliar sin mención de colecistitis	H	1	0	0	0	0	0	0	0	0	0	0	1	0	0	0
		M	4	0	0	0	0	0	0	0	0	1	0	1	2	0	0
575.0	Colecistitis aguda	H	6	0	0	0	0	0	0	1	1	1	0	3	0	0	0
		M	14	0	0	0	0	0	0	0	0	2	5	6	1	0	0
575.1	Otra colecistitis	H	5	0	0	0	0	0	0	0	1	1	2	0	1	0	0
		M	12	0	0	0	0	0	0	0	1	2	4	2	3	0	0
575.2	Obstrucción de la vesícula biliar	M	1	0	0	0	0	0	0	0	0	1	0	0	0	0	0
575.9	Trastorno vesícula biliar sin especificación	H	2	0	0	0	0	0	0	1	0	0	0	1	0	0	0
		M	3	0	0	0	0	1	0	0	0	0	1	1	0	0	0
576.1	Colangitis	H	8	0	0	2	0	0	1	1	1	1	0	1	0	1	0
		M	2	0	0	0	0	0	0	0	0	1	0	1	0	0	0
576.2	Obstrucción de conducto biliar	H	7	0	0	0	0	0	1	2	0	2	0	1	1	0	0
		M	9	0	0	0	0	0	0	0	1	2	1	4	0	1	0
577.0	Pancreatitis aguda	H	61	0	0	6	9	9	5	4	9	5	7	5	1	1	0
		M	66	0	0	3	0	1	2	10	6	9	15	11	7	2	0
577.1	Pancreatitis crónica	H	4	0	0	1	1	1	0	0	1	0	0	0	0	0	0
		M	4	0	0	0	0	0	0	0	1	0	1	2	0	0	0
577.2	Quiste y pseudoquiste del páncreas	H	1	0	0	0	0	0	0	0	0	0	1	0	0	0	0
1577.8	Otras enfermedades del páncreas	H	1	0	0	0	1	0	0	0	0	0	0	0	0	0	0
		M	1	0	0	0	0	0	0	1	0	0	0	0	0	0	0
577.9	Enfermedades del páncreas sin especificación	H	1	0	0	0	0	0	0	0	1	0	0	0	0	0	0
578.0	Hematemesis	H	5	0	0	0	0	0	1	1	1	1	1	0	0	0	0
		M	5	0	0	0	0	0	0	0	0	0	2	1	2	0	0
578.9	Hemorragia no especificada del tracto gastrointestinal	H	190	0	0	6	3	18	17	22	19	26	31	29	16	3	0
		M	183	0	0	1	1	3	4	5	15	24	42	41	31	15	1
580.9	Glomerulonefritis aguda sin especificación	M	1	0	0	0	0	0	0	0	0	0	1	0	0	0	0
581.9	Síndrome nefrótico sin especificación	H	3	0	0	0	0	1	0	0	1	0	1	0	0	0	0
		M	2	0	0	0	0	1	0	0	0	0	0	0	1	0	0
582.9	Glomerulonefritis crónica sin especificación	M	1	0	0	0	0	0	0	0	0	0	0	0	1	0	0
583.9	Nefrit. y nefropa sin especificación de la histopatología renal	H	3	0	0	0	0	1	0	0	1	0	0	1	0	0	0
		M	3	0	1	0	0	0	0	0	0	1	0	1	0	0	0

DEFUNCIONES DE RESIDENTES EN LA COMUNIDAD DE MADRID, CLASIFICADAS POR GRUPOS DE EDAD, SEGUN CAUSA DE MUERTE (LISTA DETALLADA CIE 9.<sup>a</sup>) Y SEXO {R/R} (CONT.)

	TODAS LAS EDADES	EDAD EN AÑOS														
		Menos de 1	1-19	20-39	40-49	50-59	60-64	65-69	70-74	75-79	80-84	89-90	90-94	95-99	100 y más	
CAUSAS DE MUERTE LISTA DETALLADA (CIE 9. <sup>a</sup> )																
584.5 Insuficiencia renal aguda con histopatología de necrosis tubular	M	1	0	0	0	0	0	0	0	0	0	0	0	1	0	0
584.9 Insuficiencia renal aguda sin especificación	H	41	0	0	0	0	1	1	2	4	7	8	13	5	0	0
	M	46	1	1	1	0	0	0	3	4	4	15	6	6	5	0
585 Insuficiencia renal crónica	H	68	0	0	0	3	3	4	5	6	12	12	15	4	4	0
	M	80	0	0	1	4	1	0	4	11	19	15	13	11	0	1
586 Insuficiencia renal sin especificación	H	286	1	2	6	6	12	13	32	37	49	50	45	29	2	2
	M	317	2	1	5	3	5	12	23	31	42	59	82	37	14	1
587 Esclerosis renal sin especificación	H	4	0	0	0	0	1	0	0	1	1	1	0	0	0	0
	M	3	0	0	0	0	0	0	0	0	0	1	1	1	0	0
590.0 Pielonefritis y pionefrosis crónicas	H	1	0	0	0	0	0	0	0	0	1	0	0	0	0	0
590.1 Pielonefritis y pionefrosis agudas	M	3	0	0	0	0	0	0	0	0	1	1	0	1	0	0
590.2 Absceso renal y perirrenal	H	1	0	0	0	0	0	0	0	0	1	0	0	0	0	0
590.8 Pielonefritis no calificadas como agudas ni crónicas	H	4	0	0	0	0	0	0	0	1	0	1	1	1	0	0
	M	2	0	0	0	0	0	0	0	1	1	0	0	0	0	0
590.9 Infección renal sin especificación	M	1	0	0	0	0	0	0	0	0	0	0	1	0	0	0
591 Hidronefrosis	H	1	0	0	0	0	0	0	0	0	0	0	0	1	0	0
592.0 Cálculo renal	H	1	0	0	0	0	0	0	0	1	0	0	0	0	0	0
	M	1	0	0	0	0	0	0	0	0	0	0	1	0	0	0
593.9 Trastornos renales y ureterales sin especificación	H	3	0	0	0	0	1	1	0	1	0	0	0	0	0	0
	M	5	0	0	0	1	0	1	1	0	0	1	1	0	0	0
595.9 Cistitis sin especificación	M	1	0	0	0	0	0	0	0	0	0	0	1	0	0	0
596.1 Fístula enterovesical	M	2	0	0	0	0	0	0	0	0	2	0	0	0	0	0
596.5 Otros trastornos funcionales de la vejiga	M	1	0	0	0	0	0	0	0	0	0	1	0	0	0	0
599.0 Infección urinaria sin indicación del sitio	H	47	1	0	1	0	1	2	2	6	10	9	5	10	0	0
	M	62	0	0	0	0	0	0	3	3	9	11	24	10	1	1
599.6 Obstrucción urinaria, sin especificación	M	2	0	0	0	0	0	0	0	0	0	1	1	0	0	0
599.7 Hematuria	H	1	0	0	0	0	0	0	0	0	0	0	0	1	0	0
600 Hiperplasia de la próstata	H	10	0	0	0	0	0	0	0	0	2	3	4	1	0	0
601.9 Enfermedades inflamatorias de la próstata, sin especificación	H	1	0	0	0	0	0	0	0	0	1	0	0	0	0	0
602.9 Trastornos de la próstata sin especificación	H	1	0	0	0	0	0	0	0	1	0	0	0	0	0	0
608.4 Otros trast. infl. de los órganos genitales masculinos	H	1	0	0	0	0	0	0	0	0	0	1	0	0	0	0
608.8 Otros trast. órganos genitales masculinos	H	3	0	0	0	0	0	0	0	1	1	0	0	1	0	0
614.4 Parametritis y peivicelulitis crónicas o no especificadas	M	1	0	0	0	0	0	0	0	0	0	1	0	0	0	0
618.0 Prolapso de las paredes vaginales s.m. de prolapso de útero	M	1	0	0	0	0	0	0	0	0	0	0	1	0	0	0
621.9 Trastornos del útero n.c.e.o.p. sin especificación	M	1	0	0	0	0	0	0	0	1	0	0	0	0	0	0

## DEFUNCIONES DE RESIDENTES EN LA COMUNIDAD DE MADRID, CLASIFICADAS POR GRUPOS DE EDAD, SEGUN CAUSA DE MUERTE (LISTA DETALLADA CIE 9.ª) Y SEXO {R/R} (CONT.)

	TODAS LAS EDADES	EDAD EN AÑOS														
		Menos de 1	1-19	20-39	40-49	50-59	60-64	65-69	70-74	75-79	80-84	89-90	90-94	95-99	100 y más	
CAUSAS DE MUERTE LISTA DETALLADA (CIE 9.ª)																
629.9 Trastornos de los órganos genitales femeninos sin especificación	M	1	0	0	0	0	0	0	0	0	1	0	0	0	0	0
682.1 Celulitis y absceso del cuello	H	1	0	0	0	0	0	0	0	1	0	0	0	0	0	0
682.2 Celulitis y absceso del tronco	M	1	0	0	0	0	0	0	0	0	0	0	0	0	1	0
682.6 Celulitis y absceso del muslo y de la pierna	M	1	0	0	0	0	0	0	0	0	0	0	0	0	0	1
686.1 Granuloma piogeno	H	1	0	0	0	1	0	0	0	0	0	0	0	0	0	0
686.9 Infec. locales de la piel y tej. celular subcutáneo sin especificación	H	1	0	0	0	0	0	0	0	0	1	0	0	0	0	0
692.9 Dermatitis por contac. y eczema agente no especificado	M	1	0	0	0	0	0	0	0	0	0	1	0	0	0	0
695.1 Eritema polimorfo	H	1	0	0	0	0	1	0	0	0	0	0	0	0	0	0
695.4 Lupus eritematoso	M	1	0	0	1	0	0	0	0	0	0	0	0	0	0	0
696.1 Otra psoriasis	H	1	0	0	0	0	0	0	0	0	0	0	0	1	0	0
707.0 Úlcera crónica por decubito	H	6	0	0	0	0	0	0	1	1	0	2	2	0	0	0
	M	14	0	0	0	0	0	0	1	0	1	3	7	1	1	0
707.1 Úlcera crónica del miembro, excepto la por decubito	H	1	0	0	0	0	0	0	0	0	1	0	0	0	0	0
707.8 Úlcera crónica de otros sitios especificados	H	1	0	0	0	0	0	0	0	0	0	0	1	0	0	0
707.9 Úlcera crónica de sitio no especificado	H	1	0	0	0	0	1	0	0	0	0	0	0	0	0	0
	M	2	0	0	0	0	0	0	0	0	0	2	0	0	0	0
710.0 Lupus eritematoso disseminado	H	1	0	0	0	0	0	0	1	0	0	0	0	0	0	0
	M	3	0	0	2	1	0	0	0	0	0	0	0	0	0	0
710.1 Escleroderma generalizado	H	2	0	0	0	0	0	1	0	0	0	1	0	0	0	0
	M	5	0	0	0	0	1	0	0	3	0	0	1	0	0	0
710.3 Dermatomiositis	H	1	0	0	0	0	0	0	0	0	0	1	0	0	0	0
710.4 Polimiositis	M	2	0	0	1	0	1	0	0	0	0	0	0	0	0	0
710.9 Enfermedades difusas tejido conjuntivo sin especificación	M	1	0	0	0	0	0	0	0	0	0	0	1	0	0	0
711.0 Artritis piogena	H	1	0	0	0	0	0	0	0	1	0	0	0	0	0	0
714.0 Artritis reumatoide	H	1	0	0	0	0	0	0	0	0	0	1	0	0	0	0
	M	5	0	0	0	0	2	0	0	0	2	0	0	0	0	1
714.2 Otras artritis reumatoides afectan vísceras o sistemas	M	1	0	0	0	0	0	0	0	1	0	0	0	0	0	0
715.0 Osteoartritis generalizada	H	1	0	0	0	0	0	0	0	0	0	1	0	0	0	0
	M	1	0	0	0	0	0	0	0	0	0	1	0	0	0	0
715.9 Osteoartritis no especificada como generalizada ni localizada	H	1	0	0	0	0	0	0	0	0	0	0	1	0	0	0
	M	4	0	0	0	0	0	0	0	0	0	2	2	0	0	0
716.9 Artropatías y trastornos articulares sin especificación	M	1	0	0	0	0	0	0	0	0	0	1	0	0	0	0
719.9 Trastornos articulares sin especificación	M	8	0	0	0	0	0	1	1	0	1	2	0	3	0	0
721.9 Espondilosis de región no especificada	H	1	0	0	0	0	0	0	1	0	0	0	0	0	0	0
725 Polimialgia reumática	M	1	0	0	0	0	0	0	0	0	0	0	1	0	0	0



## DEFUNCIONES DE RESIDENTES EN LA COMUNIDAD DE MADRID, CLASIFICADAS POR GRUPOS DE EDAD, SEGUN CAUSA DE MUERTE (LISTA DETALLADA CIE 9.ª) Y SEXO {R/R} (CONT.)

	TODAS LAS EDADES	EDAD EN AÑOS														
		Menos de 1	1-19	20-39	40-49	50-59	60-64	65-69	70-74	75-79	80-84	89-90	90-94	95-99	100 y más	
CAUSAS DE MUERTE LISTA DETALLADA (CIE 9.ª)																
728.0 Miositis infecciosa	H	1	0	0	0	0	0	0	0	0	0	1	0	0	0	0
728.8 Otros trast. de músculos, ligamentos y aponeurosis	M	1	0	0	0	0	0	0	1	0	0	0	0	0	0	0
729.0 Reumatismo no especificado y fibrositis	H	1	0	0	0	0	0	0	0	0	1	0	0	0	0	0
729.4 Fascitis no especificada	H	1	0	0	1	0	0	0	0	0	0	0	0	0	0	0
	M	2	0	0	0	0	0	0	1	1	0	0	0	0	0	0
730.2 Osteomielitis no especificada	H	1	0	0	0	0	0	0	0	0	0	1	0	0	0	0
	M	2	0	0	0	0	0	0	0	1	0	1	0	0	0	0
731.0 Osteitis deformante sin mención de tumor óseo	H	1	0	0	0	0	0	0	0	0	1	0	0	0	0	0
	M	1	0	0	0	0	0	0	0	0	0	0	1	0	0	0
733.0 Osteoporosis	H	1	0	0	0	0	0	0	0	1	0	0	0	0	0	0
	M	4	0	0	0	0	0	0	0	0	0	3	1	0	0	0
733.1 Fractura patológica	H	24	0	0	0	0	0	0	0	0	1	2	12	8	1	0
	M	93	0	0	0	0	0	0	0	0	9	19	30	27	7	1
733.8 Consolidación ausente o defectuosa de una fractura	H	1	0	0	0	0	0	0	0	0	0	0	1	0	0	0
	M	1	0	0	0	0	0	0	0	0	0	0	1	0	0	0
733.9 Otros y el no especificado trast de los huesos y cartilagos	M	2	0	0	0	0	0	0	1	0	1	0	0	0	0	0
737.3 Escoliosis y cifoscoliosis	H	1	0	0	0	0	0	0	0	0	0	1	0	0	0	0
	M	2	0	0	0	1	0	0	0	0	1	0	0	0	0	0
740.0 Anencefalia	H	2	2	0	0	0	0	0	0	0	0	0	0	0	0	0
741.9 Espina bífida sin mención de hidrocefalia	M	4	1	1	0	1	1	0	0	0	0	0	0	0	0	0
742.1 Microcefalia	M	1	0	1	0	0	0	0	0	0	0	0	0	0	0	0
742.3 Hidrocefalia congénita	M	1	0	1	0	0	0	0	0	0	0	0	0	0	0	0
742.9 Anomalías n.e. del encéfalo, de la médula espinal o del s. nervioso	H	1	1	0	0	0	0	0	0	0	0	0	0	0	0	0
	M	2	2	0	0	0	0	0	0	0	0	0	0	0	0	0
745.0 Tronco arterioso	M	1	1	0	0	0	0	0	0	0	0	0	0	0	0	0
745.1 Transposición de los grandes vasos	H	1	1	0	0	0	0	0	0	0	0	0	0	0	0	0
745.2 Tetralogía de Fallot	H	2	1	1	0	0	0	0	0	0	0	0	0	0	0	0
745.4 Comunicación interventricular	M	3	0	3	0	0	0	0	0	0	0	0	0	0	0	0
745.6 Defectos de las eminencias endocárdicas	M	3	2	0	0	0	0	1	0	0	0	0	0	0	0	0
746.7 Síndrome de hipoplasia del corazón izquierdo	H	2	2	0	0	0	0	0	0	0	0	0	0	0	0	0
746.8 Otras anomalías congénitas del corazón	H	3	2	0	0	0	1	0	0	0	0	0	0	0	0	0
746.9 Anomalías congénitas del corazón sin especificación	H	33	23	5	1	1	0	0	0	0	0	1	1	1	0	0
	M	21	13	6	0	0	0	0	0	0	0	0	1	1	0	0
747.1 Coartación de la aorta congenita	H	1	0	1	0	0	0	0	0	0	0	0	0	0	0	0
747.6 Otras anomalías congénitas del sistema vascular periférico	H	3	0	0	0	1	1	1	0	0	0	0	0	0	0	0
	M	4	0	0	1	1	1	0	1	0	0	0	0	0	0	0

## DEFUNCIONES DE RESIDENTES EN LA COMUNIDAD DE MADRID, CLASIFICADAS POR GRUPOS DE EDAD, SEGUN CAUSA DE MUERTE (LISTA DETALLADA CIE 9.ª) Y SEXO {R/R} (CONT.)

	TODAS LAS EDADES	EDAD EN AÑOS														
		Menos de 1	1-19	20-39	40-49	50-59	60-64	65-69	70-74	75-79	80-84	89-90	90-94	95-99	100 y más	
CAUSAS DE MUERTE LISTA DETALLADA (CIE 9.ª)																
747.8 Otras anomalías conge. especificadas del aparato circulatorio	H	1	0	0	1	0	0	0	0	0	0	0	0	0	0	0
	M	2	1	0	0	0	0	0	0	1	0	0	0	0	0	0
748.0 Atresia congénita de las coanas	H	1	1	0	0	0	0	0	0	0	0	0	0	0	0	0
748.3 Otras anomalías conge. de la laringe, tráquea y de los bronquios	H	2	2	0	0	0	0	0	0	0	0	0	0	0	0	0
	M	1	1	0	0	0	0	0	0	0	0	0	0	0	0	0
748.5 Agenesia, hipoplasia y displasia del pulmón	H	3	3	0	0	0	0	0	0	0	0	0	0	0	0	0
	M	1	1	0	0	0	0	0	0	0	0	0	0	0	0	0
748.6 Otras anomalías congénitas del pulmón	H	2	2	0	0	0	0	0	0	0	0	0	0	0	0	0
750.3 Fístula traqueoesofágica, atresia y estenosis esofágicas	H	1	1	0	0	0	0	0	0	0	0	0	0	0	0	0
	M	2	2	0	0	0	0	0	0	0	0	0	0	0	0	0
751.1 Atresia y estenosis del intestino delgado	H	1	0	1	0	0	0	0	0	0	0	0	0	0	0	0
751.3 Enf de Hirschsprung y otros trast congénitos funcionales del colón	M	1	1	0	0	0	0	0	0	0	0	0	0	0	0	0
751.6 Anomalías cong. del hígado, de la vesícula y de los conductos biliares	H	1	1	0	0	0	0	0	0	0	0	0	0	0	0	0
	M	4	4	0	0	0	0	0	0	0	0	0	0	0	0	0
752.0 Anomalías congénita de los ovarios	M	1	1	0	0	0	0	0	0	0	0	0	0	0	0	0
752.3 Otras anomalías congénitas del útero	H	1	1	0	0	0	0	0	0	0	0	0	0	0	0	0
753.0 Agenesia y disgenesia renales congénitas	H	1	1	0	0	0	0	0	0	0	0	0	0	0	0	0
753.1 Enfermedad quística del riñón congénita	M	1	1	0	0	0	0	0	0	0	0	0	0	0	0	0
753.9 Anomalía conge. no especificada del aparato urinario	M	1	1	0	0	0	0	0	0	0	0	0	0	0	0	0
756.6 Anomalías del diafragma congénita	H	3	3	0	0	0	0	0	0	0	0	0	0	0	0	0
757.3 Otras anomalías congénitas especificadas de la piel	H	1	0	0	0	0	0	0	0	0	0	1	0	0	0	0
758.0 Síndrome de Down	M	1	0	0	1	0	0	0	0	0	0	0	0	0	0	0
758.1 Síndrome de Patau	M	1	1	0	0	0	0	0	0	0	0	0	0	0	0	0
758.2 Síndrome de Edwards	M	5	5	0	0	0	0	0	0	0	0	0	0	0	0	0
758.9 Afec. debidas a anomalías cromosómicas sin especificación	H	1	1	0	0	0	0	0	0	0	0	0	0	0	0	0
	M	1	0	0	0	0	1	0	0	0	0	0	0	0	0	0
759.3 Situs inversus congénito	M	1	0	0	0	0	0	0	0	0	0	1	0	0	0	0
759.5 Esclerosis tuberosa congénita	H	1	0	0	0	0	1	0	0	0	0	0	0	0	0	0
759.7 Anomalías congénitas múltiples, así descritas	H	12	11	1	0	0	0	0	0	0	0	0	0	0	0	0
	M	8	7	1	0	0	0	0	0	0	0	0	0	0	0	0
759.9 Anomalía congénita sin especificación	M	1	0	1	0	0	0	0	0	0	0	0	0	0	0	0
760.1 Feto o r.n. afectado enfer renales o aparato urinario de la madre	H	1	1	0	0	0	0	0	0	0	0	0	0	0	0	0
761.1 Feto o r.n. afectado ruptura prematura de las membranas	H	1	1	0	0	0	0	0	0	0	0	0	0	0	0	0
	M	1	1	0	0	0	0	0	0	0	0	0	0	0	0	0
761.6 Feto o r.n. afectado muerte materna	H	2	2	0	0	0	0	0	0	0	0	0	0	0	0	0

## DEFUNCIONES DE RESIDENTES EN LA COMUNIDAD DE MADRID, CLASIFICADAS POR GRUPOS DE EDAD, SEGUN CAUSA DE MUERTE (LISTA DETALLADA CIE 9.ª) Y SEXO {R/R} (CONT.)

	TODAS LAS EDADES	EDAD EN AÑOS														
		Menos de 1	1-19	20-39	40-49	50-59	60-64	65-69	70-74	75-79	80-84	89-90	90-94	95-99	100 y más	
CAUSAS DE MUERTE LISTA DETALLADA (CIE 9.ª)																
762.1 Feto o r.n. afec. otras formas de desprendimiento y hemor. placentarios	H M	3 2	3 2	0 0	0 0	0 0	0 0	0 0	0 0	0 0	0 0	0 0	0 0	0 0	0 0	0 0
762.2 Feto o r.n. afec. otras anor. morf. y funcionales de la placenta y n.e.	H	1	1	0	0	0	0	0	0	0	0	0	0	0	0	0
764.0 Peso bajo para la edad gestacional, s.m. de desnutrición	H	1	1	0	0	0	0	0	0	0	0	0	0	0	0	0
765.0 Inmadurez extrema	H M	8 8	8 8	0 0	0 0	0 0	0 0	0 0	0 0	0 0	0 0	0 0	0 0	0 0	0 0	0 0
765.1 Otros recién nacidos a pretérmino	H M	13 9	13 9	0 0	0 0	0 0	0 0	0 0	0 0	0 0	0 0	0 0	0 0	0 0	0 0	0 0
767.0 Hemorragia subdural y cerebral en el nacimiento	H M	1 1	1 1	0 0	0 0	0 0	0 0	0 0	0 0	0 0	0 0	0 0	0 0	0 0	0 0	0 0
768.2 Suf. fetal anterior al inicio del trabajo de parto en nacido vivo	M	1	1	0	0	0	0	0	0	0	0	0	0	0	0	0
768.4 Sufrimiento fetal, sin especificación, en nacido vivo	H M	1 1	1 1	0 0	0 0	0 0	0 0	0 0	0 0	0 0	0 0	0 0	0 0	0 0	0 0	0 0
768.9 Asfixia al nacer de grado no especificado en nacido vivo	H	1	1	0	0	0	0	0	0	0	0	0	0	0	0	0
769 Síndrome de dificultad respiratoria	H M	3 5	3 5	0 0	0 0	0 0	0 0	0 0	0 0	0 0	0 0	0 0	0 0	0 0	0 0	0 0
770.1 Síndrome de aspiración masiva en feto y recién nacido	H M	1 1	1 1	0 0	0 0	0 0	0 0	0 0	0 0	0 0	0 0	0 0	0 0	0 0	0 0	0 0
770.2 Enfisema intersticial y afecciones afines en feto y recién nacido	M	1	1	0	0	0	0	0	0	0	0	0	0	0	0	0
770.3 Hemorragia pulmonar del feto y r.n.	M	1	1	0	0	0	0	0	0	0	0	0	0	0	0	0
770.7 Enf. respiratoria crónica originada en el periodo perinatal	H M	2 1	2 0	0 1	0 0	0 0	0 0	0 0	0 0	0 0	0 0	0 0	0 0	0 0	0 0	0 0
770.8 Otros problemas respiratorios posteriores al nacimiento	H M	6 4	6 4	0 0	0 0	0 0	0 0	0 0	0 0	0 0	0 0	0 0	0 0	0 0	0 0	0 0
771.8 Otras infecciones propias del periodo perinatal	H M	5 3	5 3	0 0	0 0	0 0	0 0	0 0	0 0	0 0	0 0	0 0	0 0	0 0	0 0	0 0
772.0 Perdida de sangre fetal	M	1	1	0	0	0	0	0	0	0	0	0	0	0	0	0
772.1 Hemorragia intraventricular fetal y neonatal	H	1	1	0	0	0	0	0	0	0	0	0	0	0	0	0
772.9 Hemorragia fetal y neonatal sin especificación	M	1	1	0	0	0	0	0	0	0	0	0	0	0	0	0
773.0 Enf. hemol. feto y r.n. debida a iso-sensibilización por factor RH	H	1	1	0	0	0	0	0	0	0	0	0	0	0	0	0
773.2 Enf. hemol. feto y r.n. debida a otra iso-sensibilización y a la no especific.	M	1	1	0	0	0	0	0	0	0	0	0	0	0	0	0
777.5 Enterocolitis necrosante del feto o del recién nacido	H M	1 2	1 2	0 0	0 0	0 0	0 0	0 0	0 0	0 0	0 0	0 0	0 0	0 0	0 0	0 0
777.9 Trastornos perinatales del ap. digestivo sin especificación	M	1	1	0	0	0	0	0	0	0	0	0	0	0	0	0
779.8 Otras afec. y las md que se originan en el periodo perinatal	H M	6 4	6 4	0 0	0 0	0 0	0 0	0 0	0 0	0 0	0 0	0 0	0 0	0 0	0 0	0 0
779.9 Otras afec. y las md que se originan en el periodo perinatal sin especific.	H M	8 5	8 5	0 0	0 0	0 0	0 0	0 0	0 0	0 0	0 0	0 0	0 0	0 0	0 0	0 0



## DEFUNCIONES DE RESIDENTES EN LA COMUNIDAD DE MADRID, CLASIFICADAS POR GRUPOS DE EDAD, SEGUN CAUSA DE MUERTE (LISTA DETALLADA CIE 9.ª) Y SEXO {R/R} (CONT.)

		TODAS LAS EDADES	EDAD EN AÑOS													
			Menos de 1	1-19	20-39	40-49	50-59	60-64	65-69	70-74	75-79	80-84	89-90	90-94	95-99	100 y más
CAUSAS DE MUERTE LISTA DETALLADA (CIE 9.ª)																
780.0	Coma y estupor	H	5	0	0	0	0	1	1	1	1	0	1	0	0	0
		M	3	0	0	0	0	0	1	0	0	0	0	1	1	0
780.2	Síncope y colapso	H	4	0	0	0	0	0	0	1	1	1	1	0	0	0
		M	1	0	0	0	0	0	0	0	0	0	1	0	0	0
780.6	Pirexia de origen desconocido	M	1	0	0	0	0	0	0	0	0	0	1	0	0	0
783.0	Anorexia	M	1	0	0	0	0	0	0	0	0	0	1	0	0	0
784.2	Tumefacción, masa o protuberancia en la cabeza y en el cuello	H	1	0	0	0	0	0	0	0	0	0	1	0	0	0
785.4	Gangrena	H	4	0	0	0	0	0	0	0	0	0	1	2	1	0
		M	6	0	0	0	0	0	0	0	0	0	1	4	1	0
785.5	Choque sin mención de trauma	H	59	0	2	10	6	8	6	6	5	6	3	6	1	0
		M	49	0	2	3	3	1	4	2	8	7	4	10	4	1
786.0	Disnea y anomalías respiratorias	H	133	1	0	7	4	7	7	13	22	13	23	20	12	3
		M	115	1	0	3	0	3	0	7	11	13	23	30	15	7
786.3	Hemoptisis	H	6	0	0	1	1	1	1	0	0	1	0	1	0	0
		M	2	0	0	1	0	0	0	0	0	1	0	0	0	0
789.0	Dolor abdominal	H	2	0	0	0	0	0	0	0	0	1	0	1	0	0
		M	6	0	0	0	0	0	1	0	0	0	2	2	1	0
795.8	Vih + sin mención de sida	H	95	0	1	80	6	5	1	1	1	0	0	0	0	0
		M	20	2	1	15	2	0	0	0	0	0	0	0	0	0
797	Senilidad sin mención de psicosis	H	48	0	0	0	0	0	0	1	1	1	7	11	19	7
		M	177	0	0	0	0	0	0	0	4	5	22	48	53	35
798.0	Síndrome de la muerte súbita del lactante	H	10	10	0	0	0	0	0	0	0	0	0	0	0	0
		M	5	5	0	0	0	0	0	0	0	0	0	0	0	0
798.1	Muerte instantánea	H	1	0	0	0	0	0	0	0	0	1	0	0	0	0
798.9	Muerte sin atención alguna	H	1	0	0	1	0	0	0	0	0	0	0	0	0	0
799.0	Asfixia	H	4	1	0	0	1	0	0	1	0	0	1	0	0	0
		M	4	1	1	1	1	0	0	0	0	0	0	0	0	0
799.1	Falla respiratoria	H	15	2	1	4	0	4	1	0	0	1	2	0	0	0
		M	11	1	0	0	0	1	2	1	0	1	1	4	0	0
799.8	Otras afecciones mal definidas	H	22	1	3	4	2	0	0	4	2	2	0	3	1	0
		M	28	0	1	0	0	2	3	1	3	2	5	4	3	3
799.9	Otra causa no especificada y desconocida	H	24	0	1	11	4	2	1	1	0	1	3	0	0	0
		M	25	0	2	1	0	3	1	1	4	2	2	2	5	2
E805.9	Acc. por golpe material rodante ferrocarril p.n.e.	H	5	0	0	1	0	1	0	1	0	1	1	0	0	0
		M	2	0	0	0	1	0	0	0	1	0	0	0	0	0
E812.0	Acc. tfo. por colisión entre vehíc. motor, conductor de vehíc. motor	H	2	0	0	2	0	0	0	0	0	0	0	0	0	0
		M	1	0	0	1	0	0	0	0	0	0	0	0	0	0
E812.1	Acc. tfo. por colisión entre vehíc. motor, conduc. vehíc., exc. motocicli.	H	2	0	1	0	0	0	0	1	0	0	0	0	0	0
		M	1	0	1	0	0	0	0	0	0	0	0	0	0	0
E812.2	Acc. tfo. por colisión entre vehíc. motor, motociclista	H	1	0	0	1	0	0	0	0	0	0	0	0	0	0



DEFUNCIONES DE RESIDENTES EN LA COMUNIDAD DE MADRID, CLASIFICADAS POR GRUPOS DE EDAD, SEGUN CAUSA DE MUERTE (LISTA DETALLADA CIE 9.<sup>a</sup>) Y SEXO {R/R} (CONT.)

	TODAS LAS EDADES	EDAD EN AÑOS														
		Menos de 1	1-19	20-39	40-49	50-59	60-64	65-69	70-74	75-79	80-84	89-90	90-94	95-99	100 y más	
E812.9Acc.tfco por colisión entre vehíc. motor, persona no especificada	H	16	0	1	6	3	2	1	1	1	0	0	1	0	0	0
	M	6	0	1	0	2	1	1	0	0	0	0	1	0	0	0
E814.7Acc.tfco colisión veh motor y peatón, peatón	H	27	0	3	8	4	1	1	0	6	1	2	0	1	0	0
	M	5	0	0	1	1	2	0	0	1	0	0	0	0	0	0
E815.9O acc.tfco colisión veh m en carretera, persona no especificada	H	4	0	0	2	1	0	1	0	0	0	0	0	0	0	0
	M	2	0	1	0	1	0	0	0	0	0	0	0	0	0	0
E816.0Acc.tfco pérdida de gobierno veh m., sin colisión, conductor vehíc.	H	5	0	0	3	0	0	0	2	0	0	0	0	0	0	0
E816.1Acc.tfco pérdida de gobierno veh m., pasajero del vehíc. m.	M	2	0	0	0	0	1	0	0	1	0	0	0	0	0	0
E816.9Acc.tfco pérdida de gobierno veh m., persona no especificada	H	23	0	3	10	5	1	0	0	3	0	1	0	0	0	0
	M	3	0	1	1	0	1	0	0	0	0	0	0	0	0	0
E819.0Acc.tfco.veh motor de nat.n.e., conductor vehíc motor	H	1	0	0	1	0	0	0	0	0	0	0	0	0	0	0
E819.9Acc.tfco.veh motor de nat.n.e., persona no especificada	H	301	0	30	153	46	30	8	10	13	7	3	1	0	0	0
	M	115	1	17	47	15	16	5	5	1	3	3	0	2	0	0
E826.9Accidente de vehículo de pedal, persona no especificada	H	1	0	0	0	1	0	0	0	0	0	0	0	0	0	0
E830.0Ocupante de embarcación pequeña, no motorizada	H	1	0	0	1	0	0	0	0	0	0	0	0	0	0	0
E840.2Tripulante de aeronave comerc en transp entre aeropistas	H	2	0	0	1	0	1	0	0	0	0	0	0	0	0	0
E841.9Otro acc. y el n.e de aeronave motorizada, persona no especif.	H	1	0	0	1	0	0	0	0	0	0	0	0	0	0	0
E842.6Ocupante de aeronave no motorizada, excepto paracaidista	H	1	0	0	1	0	0	0	0	0	0	0	0	0	0	0
E850.0Envenenamientos acc por opiáceos y narcóticos análogos	H	21	0	1	20	0	0	0	0	0	0	0	0	0	0	0
	M	3	0	0	3	0	0	0	0	0	0	0	0	0	0	0
E850.9Envenenamientos acc por analg. antipiréticos o antirreumáticos n.e.	H	1	0	0	1	0	0	0	0	0	0	0	0	0	0	0
E853.9Envenenamiento acc. por tranquilizantes sin especificación	H	1	0	0	1	0	0	0	0	0	0	0	0	0	0	0
E855.2Envenenamiento accidental por anestésicos locales	M	1	0	0	0	0	0	0	1	0	0	0	0	0	0	0
E858.9Envenenamientos acc por otras drogas sin especificación	H	7	0	0	5	1	0	0	0	1	0	0	0	0	0	0
	M	2	0	0	0	0	0	0	0	1	0	1	0	0	0	0
E863.1Env.acc.insecticidas a base de compuestos orgánicos fosforados	H	1	0	0	0	0	0	0	0	1	0	0	0	0	0	0
E866.8Otros env.acc por otras sus sólidas y líquidas y las n.e.	M	1	0	0	0	0	1	0	0	0	0	0	0	0	0	0
E866.9Envenenamiento por otras sus sólidas sin especificación	H	1	0	0	1	0	0	0	0	0	0	0	0	0	0	0
E868.3Env.acc.mon. carb. originado por comb. incomp. combust. uso dom	M	1	0	0	0	0	0	0	1	0	0	0	0	0	0	0
E868.8Env.acc.monóxido de carbono de otro origen	H	1	0	0	0	0	1	0	0	0	0	0	0	0	0	0
E868.9Env.acc.monóxido de carbono, sin otra especificación	H	1	0	0	0	1	0	0	0	0	0	0	0	0	0	0
	M	1	0	0	0	0	0	0	1	0	0	0	0	0	0	0
E873.2Dosis excesiva de radiación terapéutica	M	1	0	0	0	0	0	0	1	0	0	0	0	0	0	0
E876.2Falla de sutura y ligadura durante una operación quirúrgica	H	1	0	0	0	0	0	1	0	0	0	0	0	0	0	0
E880.9Caida en o desde otra escalera o escalones	H	1	0	1	0	0	0	0	0	0	0	0	0	0	0	0

## DEFUNCIONES DE RESIDENTES EN LA COMUNIDAD DE MADRID, CLASIFICADAS POR GRUPOS DE EDAD, SEGUN CAUSA DE MUERTE (LISTA DETALLADA CIE 9.ª) Y SEXO {R/R} (CONT.)

	TODAS LAS EDADES	EDAD EN AÑOS														
		Menos de 1	1-19	20-39	40-49	50-59	60-64	65-69	70-74	75-79	80-84	89-90	90-94	95-99	100 y más	
CAUSAS DE MUERTE LISTA DETALLADA (CIE 9.ª)																
E882 Caída desde o fuera de un edificio u otro tipo construcción	H	2	0	0	0	1	0	0	0	1	0	0	0	0	0	0
	M	3	0	0	0	1	0	0	0	2	0	0	0	0	0	0
E884.1 Caída desde acantilado	M	1	0	0	1	0	0	0	0	0	0	0	0	0	0	0
E884.9 Otra caída desde un nivel hacia otro	H	1	0	1	0	0	0	0	0	0	0	0	0	0	0	0
E887 Fractura de causa no especificada	H	19	0	2	4	2	0	1	4	2	1	3	0	0	0	0
	M	7	0	0	1	0	1	0	2	0	0	2	1	0	0	0
E888 Otra caída y la no especificada	H	36	0	0	0	1	0	1	2	2	1	7	12	7	3	0
	M	52	0	0	0	0	0	0	2	3	11	14	13	7	2	0
E892 Incendio en sitio que no es edificio ni construcción	H	2	0	0	0	0	1	1	0	0	0	0	0	0	0	0
E899 Accidente causado por fuego no especificado	H	16	0	0	4	4	4	2	0	1	0	1	0	0	0	0
	M	5	0	0	0	0	0	0	0	1	2	0	0	2	0	0
E901.9 Frio excesivo de origen no especificado	H	1	0	1	0	0	0	0	0	0	0	0	0	0	0	0
E910.8 Ahogamiento y sumersión acc. en otra circunstancia	H	21	0	4	11	0	1	0	2	2	0	0	1	0	0	0
	M	4	0	1	0	1	1	0	0	0	1	0	0	0	0	0
E910.9 Ahogamiento y sumersión accidental, sin especificación	H	2	0	0	0	0	0	0	2	0	0	0	0	0	0	0
E911 Inhal e inges alim que causa obs vías respiratorias o sofocación	H	10	3	0	1	0	1	0	0	1	2	1	0	1	0	0
	M	5	1	0	1	0	0	0	0	0	1	0	1	1	0	0
E912 Inhal e inges otro obj que causa obs vías respiratorias o sofocación	H	26	1	1	2	2	2	0	2	1	4	3	1	5	2	0
	M	30	0	0	0	2	1	0	2	2	2	12	2	3	3	1
E913.2 Sofocación mecánica acc. debida a falta de aire (lugar cerrado)	M	1	0	0	0	0	0	0	0	0	1	0	0	0	0	0
E913.3 Sofocación mecánica acc. por tierra u otra sustancia que cae	H	1	0	0	0	0	1	0	0	0	0	0	0	0	0	0
E913.8 Otra circunstancia especificada de sofocación mecánica accidental	H	1	0	0	1	0	0	0	0	0	0	0	0	0	0	0
E913.9 Sofocación mecánica accidental sin especificación	H	3	0	0	1	1	0	0	0	0	0	0	1	0	0	0
	M	2	0	0	0	1	0	0	0	0	0	0	1	0	0	0
E917.0 Acc. colisión o golpe por objeto o persona en deporte	H	2	0	1	1	0	0	0	0	0	0	0	0	0	0	0
E918 Apresamiento accidental dentro de o entre objetos	H	2	0	0	2	0	0	0	0	0	0	0	0	0	0	0
E919.0 Accidente por maquinaria agrícola	H	1	0	0	0	0	1	0	0	0	0	0	0	0	0	0
E919.2 Accidente por máquina de izar y sus mecanismos	H	2	0	0	1	0	0	1	0	0	0	0	0	0	0	0
E920.9 Acc. causado por instr. u obj, cortantes o punzantes sin especificación	H	10	0	4	5	0	1	0	0	0	0	0	0	0	0	0
E922.2 Accidente causado por fusil de caza	H	1	0	1	0	0	0	0	0	0	0	0	0	0	0	0
E922.9 Acci. causado por proyec. arma de fuego sin especificación	H	17	0	1	8	3	4	1	0	0	0	0	0	0	0	0
	M	1	0	0	1	0	0	0	0	0	0	0	0	0	0	0
E923.2 Accidente por gases explosivos	M	1	0	0	1	0	0	0	0	0	0	0	0	0	0	0
E923.9 Accidente causado por mat. explosivo sin especificación	H	1	0	0	1	0	0	0	0	0	0	0	0	0	0	0
E925.9 Acc. causado por corriente elec. sin especificación	H	5	0	2	3	0	0	0	0	0	0	0	0	0	0	0
E928.9 Accidentes no especificados	H	355	1	47	124	43	46	21	14	11	16	16	14	1	1	0
	M	123	3	13	27	7	11	9	9	8	15	5	7	8	1	0

DEFUNCIONES DE RESIDENTES EN LA COMUNIDAD DE MADRID, CLASIFICADAS POR GRUPOS DE EDAD, SEGUN CAUSA DE MUERTE (LISTA DETALLADA CIE 9.<sup>a</sup>) Y SEXO {R/R} (CONT.)

	TODAS LAS EDADES	EDAD EN AÑOS													
		Menos de 1	1-19	20-39	40-49	50-59	60-64	65-69	70-74	75-79	80-84	89-90	90-94	95-99	100 y más
CAUSAS DE MUERTE															
LISTA DETALLADA (CIE 9. <sup>a</sup> )															
E929.9Efectos tardios de accidentes n.e.	H	1	0	0	1	0	0	0	0	0	0	0	0	0	0
E932.0Efectos adv. esteroides corticosuprarrenales	H	1	0	0	0	0	1	0	0	0	0	0	0	0	0
E933.1Efectos adv. drogas antineoplásicas y supresoras de la inmunidad	M	1	0	0	0	0	1	0	0	0	0	0	0	0	0
E947.9Efectos adv. drogas o medicamentos no especificados	H	1	0	0	0	0	0	0	0	1	0	0	0	0	0
E950.0Suicidio por analgésicos, antipiréticos y antirreumáticos	M	1	0	0	1	0	0	0	0	0	0	0	0	0	0
E950.5Suicidio por droga o medicamento no especificado	H	1	0	0	1	0	0	0	0	0	0	0	0	0	0
E950.7Suicidio sustancias corrosivas y cáusticas	M	1	0	0	0	0	0	0	0	1	0	0	0	0	0
E952.1Suicidio por monóxido de carbono de otro origen	H	4	0	0	1	2	0	1	0	0	0	0	0	0	0
E953.0Suicidio por ahorcamiento	H	52	0	5	23	7	4	5	1	4	1	1	0	1	0
	M	7	0	0	2	1	0	0	1	1	0	1	0	1	0
E953.8Suicidio otros medios especificados	H	1	0	0	0	0	0	0	0	1	0	0	0	0	0
E954 Suicidio y lesión autoinfligida por sumersión (ahogamiento)	H	2	0	0	0	0	0	0	1	0	0	1	0	0	0
E955.4Suicidio otras armas de fuego y las no especificadas	H	3	0	0	2	1	0	0	0	0	0	0	0	0	0
E956 Suicidio por instrumentos cortantes y punzantes	H	1	0	0	0	1	0	0	0	0	0	0	0	0	0
	M	1	0	0	0	0	0	0	0	1	0	0	0	0	0
E957.0Suicidio predios residenciales	M	1	0	0	0	0	1	0	0	0	0	0	0	0	0
E957.1Suicidio otras estructuras hechas por el hombre	H	2	0	0	1	1	0	0	0	0	0	0	0	0	0
	M	2	0	0	1	0	1	0	0	0	0	0	0	0	0
E957.2Suicidio en lugares naturales	H	1	0	1	0	0	0	0	0	0	0	0	0	0	0
E957.9Suicidio por precipitación lugar elevado sin especificación	H	8	0	0	1	0	0	0	2	0	1	3	1	0	0
	M	5	0	0	2	1	0	0	0	1	0	1	0	0	0
E958.0Suicidio Colocación o salto delante de objeto móvil	H	6	0	1	3	0	1	0	0	1	0	0	0	0	0
	M	2	0	0	1	0	0	0	0	1	0	0	0	0	0
E958.5Suicidio estrellamiento de vehículo de motor	H	1	0	0	0	1	0	0	0	0	0	0	0	0	0
E958.9Suicidio Medio no especificado	H	18	0	1	7	1	4	1	1	0	1	1	1	0	0
	M	14	0	0	2	3	1	0	1	2	1	3	1	0	0
E965.1Homicidio y lesión con escopeta	H	1	0	0	0	0	0	0	0	1	0	0	0	0	0
E965.4Homicidio y lesión otras armas de fuego y las no especificadas	H	5	0	1	3	1	0	0	0	0	0	0	0	0	0
	M	1	0	0	0	1	0	0	0	0	0	0	0	0	0
E965.8Homicidio y lesión otro explosivo especificado	M	1	0	0	1	0	0	0	0	0	0	0	0	0	0
E966 Homicidio y lesión ataque con instrumentos cortantes y punzantes	H	2	0	0	1	0	1	0	0	0	0	0	0	0	0
	M	1	0	0	1	0	0	0	0	0	0	0	0	0	0
E968.9Homicidio y lesión medio no especificado	H	2	0	0	1	0	1	0	0	0	0	0	0	0	0
	M	1	0	0	0	0	0	0	0	1	0	0	0	0	0
E980.0Env. analgésicos, antipir. y antirr. (ignora accidental o intencional)	H	1	0	0	0	1	0	0	0	0	0	0	0	0	0
E980.4Env. otras drogas y medicamentos no especificadas(i.n.c.)	H	1	0	0	0	0	0	0	1	0	0	0	0	0	0
	M	2	0	0	0	0	0	0	0	0	1	0	1	0	0

DEFUNCIONES DE RESIDENTES EN LA COMUNIDAD DE MADRID, CLASIFICADAS POR GRUPOS DE EDAD, SEGUN CAUSA DE MUERTE (LISTA DETALLADA CIE 9.<sup>a</sup>) Y SEXO {R/R} (CONCL.)

	TODAS LAS EDADES	EDAD EN AÑOS														
		Menos de 1	1-19	20-39	40-49	50-59	60-64	65-69	70-74	75-79	80-84	89-90	90-94	95-99	100 y más	
CAUSAS DE MUERTE																
LISTA DETALLADA (CIE 9. <sup>a</sup> )																
E980.5 Env. droga o medicamento no especificadas (i.n.c.)	H	4	0	0	4	0	0	0	0	0	0	0	0	0	0	0
	M	1	0	0	1	0	0	0	0	0	0	0	0	0	0	0
E980.9 Env otras sustancias solidas y liquidas no especificadas (i.n.c.)	H	2	0	0	2	0	0	0	0	0	0	0	0	0	0	0
	M	1	0	0	0	0	0	0	0	0	0	0	1	0	0	0
E982.1 Env. Monóxido de carbono de otro origen (inte no conocida)	H	2	0	1	0	1	0	0	0	0	0	0	0	0	0	0
	M	4	0	0	4	0	0	0	0	0	0	0	0	0	0	0
E984 Sumersión (ahogamiento) (intencionalidad no conocida)	M	1	0	0	0	0	0	0	0	0	1	0	0	0	0	0
E987.9 Precipit lugar elevado sin especificación (intencionalidad no conocida)	H	12	0	0	3	4	0	0	0	2	3	0	0	0	0	0
	M	7	0	0	1	0	1	0	1	1	1	0	2	0	0	0
E988.9 Lesión medio no especificado (intencionalidad no conocida)	H	2	0	0	1	0	0	0	1	0	0	0	0	0	0	0
	M	1	0	0	1	0	0	0	0	0	0	0	0	0	0	0



DEFUNCIONES DE RESIDENTES EN LA COMUNIDAD DE MADRID, CLASIFICADAS POR GRUPOS DE EDAD, SEGUN CAUSA DE MUERTE (LISTA REDUCIDA CIE 9.<sup>a</sup>) Y SEXO PARA TOTAL COMUNIDAD {R/R}

		TODAS LAS EDADES	EDAD EN AÑOS											
			Menos de 1	1-4	5-9	10-14	15-19	20-24	25-29	30-34	35-39	40-44	45-49	50-54
CAUSA DE MUERTE LISTA REDUCIDA CIE 9. <sup>a</sup>														
TODAS LAS CAUSAS		T 35666	322	79	52	65	194	345	638	820	578	589	921	971
		H 19121	185	40	27	50	138	265	469	634	428	407	648	684
		M 16545	137	39	25	15	56	80	169	186	150	182	273	287
1.01-18	ENFERM. INFECC. Y PARASITARIAS	T 795	4	1	1	2	5	7	22	23	17	14	30	15
		H 419	2	1	0	2	4	2	18	23	12	9	18	11
		M 376	2	0	1	0	1	5	4	0	5	5	12	4
03.	Otras enfermedades infecciosas intestinales	T 16	1	0	0	0	0	0	0	1	0	1	0	0
		H 6	1	0	0	0	0	0	0	1	0	1	0	0
		M 10	0	0	0	0	0	0	0	0	0	0	0	0
04-05	Tuberculosis (Todas)	T 56	0	1	0	0	0	1	8	5	1	1	4	2
		H 43	0	1	0	0	0	0	8	5	1	1	3	2
		M 13	0	0	0	0	0	1	0	0	0	0	1	0
04.	Tuberculosis del aparato respiratorio	T 47	0	0	0	0	0	1	4	4	1	1	4	2
		H 35	0	0	0	0	0	0	4	4	1	1	3	2
		M 12	0	0	0	0	0	1	0	0	0	0	1	0
05	Otras tuberculosis	T 9	0	1	0	0	0	0	4	1	0	0	0	0
		H 8	0	1	0	0	0	0	4	1	0	0	0	0
		M 1	0	0	0	0	0	0	0	0	0	0	0	0
07.	Infecciones meningocócicas	T 5	0	0	1	1	0	0	0	0	0	1	0	0
		H 1	0	0	0	1	0	0	0	0	0	0	0	0
		M 4	0	0	1	0	0	0	0	0	0	1	0	0
08.	Tétanos	T 1	0	0	0	0	0	0	0	0	0	0	0	0
		H 1	0	0	0	0	0	0	0	0	0	0	0	0
09	Septicemia	T 632	3	0	0	0	3	5	7	11	8	8	21	13
		H 320	1	0	0	0	2	1	4	11	6	6	11	9
		M 312	2	0	0	0	1	4	3	0	2	2	10	4
13	Hepatitis vírica	T 22	0	0	0	0	0	0	2	2	0	1	3	0
		H 14	0	0	0	0	0	0	2	2	0	1	3	0
		M 8	0	0	0	0	0	0	0	0	0	0	0	0
16	Sífilis y otras enfermedades venéreas	T 4	0	0	0	0	1	0	0	0	0	0	0	0
		H 2	0	0	0	0	1	0	0	0	0	0	0	0
		M 2	0	0	0	0	0	0	0	0	0	0	0	0
17.	Equinocosis	T 4	0	0	0	0	0	0	1	0	0	0	0	0
		M 4	0	0	0	0	0	0	1	0	0	0	0	0
18	Resto de Enf.Infec. y Parasit. y efectos tardíos	T 55	0	0	0	1	1	1	4	4	8	2	2	0
		H 32	0	0	0	1	1	1	4	4	5	0	1	0
		M 23	0	0	0	0	0	0	0	0	3	2	1	0
II.19-45.	TUMORES	T 9456	7	11	12	13	32	30	36	61	122	209	384	458
		H 5744	3	3	6	12	20	22	17	36	61	114	222	290
		M 3712	4	8	6	1	12	8	19	25	61	95	162	168
19-42.	Tumores malignos	T 9136	3	9	12	13	31	26	31	59	114	202	372	450
		H 5563	2	2	6	12	20	19	17	34	56	108	216	288
		M 3573	1	7	6	1	11	7	14	25	58	94	156	162
19.	Tumor maligno labio de la cavidad bucal y de la faringe	T 229	0	0	0	1	1	0	0	0	2	7	25	25
		H 188	0	0	0	1	0	0	0	0	2	6	22	23
		M 41	0	0	0	0	1	0	0	0	0	1	3	2

## DEFUNCIONES DE RESIDENTES EN LA COMUNIDAD DE MADRID, CLASIFICADAS POR GRUPOS DE EDAD, SEGUN CAUSA DE MUERTE (LISTA REDUCIDA CIE 9.ª) Y SEXO PARA TOTAL COMUNIDAD {R/R} (CONT.)

			TODAS LAS EDADES	EDAD EN AÑOS											
				Menos de 1	1-4	5-9	10-14	15-19	20-24	25-29	30-34	35-39	40-44	45-49	50-54
CAUSA DE MUERTE LISTA REDUCIDA CIE 9.ª															
20.	Tumor maligno del esófago	T	175	0	0	0	0	0	0	1	0	1	1	10	24
		H	147	0	0	0	0	0	0	1	0	0	1	9	24
		M	28	0	0	0	0	0	0	0	0	1	0	1	0
21.	Tumor maligno del estómago	T	702	0	0	0	0	0	1	0	3	6	14	25	37
		H	399	0	0	0	0	0	0	0	2	3	7	14	25
		M	303	0	0	0	0	0	1	0	1	3	7	11	12
22.	Tumor maligno de intestino delgado	T	10	0	0	0	0	0	0	0	0	1	0	0	1
		H	7	0	0	0	0	0	0	0	0	1	0	0	1
		M	3	0	0	0	0	0	0	0	0	0	0	0	0
23.	Tumor maligno del colon	T	826	0	0	0	0	1	0	0	2	6	9	16	34
		H	447	0	0	0	0	1	0	0	2	3	5	7	14
		M	379	0	0	0	0	0	0	0	0	3	4	9	20
24.	Tumor maligno recto sigmoide y del ano	T	243	0	0	0	0	0	0	0	1	0	1	5	14
		H	132	0	0	0	0	0	0	0	1	0	0	1	10
		M	111	0	0	0	0	0	0	0	0	0	1	4	4
25.	Tumor maligno del hígado especificado como primario	T	468	1	0	0	0	0	1	0	1	2	5	5	9
		H	311	1	0	0	0	0	0	0	1	2	2	4	7
		M	157	0	0	0	0	0	1	0	0	0	3	1	2
26.	Tumor maligno del páncreas	T	324	0	0	0	0	0	0	0	0	5	5	11	15
		H	158	0	0	0	0	0	0	0	0	4	2	5	11
		M	166	0	0	0	0	0	0	0	0	1	3	6	4
27.	Tumor maligno de la tráquea, de los bronquios y pulmón	T	1695	0	0	0	0	0	0	1	6	17	46	80	90
		H	1510	0	0	0	0	0	0	1	5	13	37	70	78
		M	185	0	0	0	0	0	0	0	1	4	9	10	12
28.	Tumor maligno de los huesos y de cartilagos articulares	T	45	0	0	0	3	4	2	3	0	0	1	4	2
		H	34	0	0	0	3	3	1	3	0	0	0	2	2
		M	11	0	0	0	0	1	1	0	0	0	1	2	0
29.	Melanoma maligno de la piel	T	81	0	0	0	0	0	1	1	3	4	8	7	7
		H	44	0	0	0	0	0	1	0	0	1	4	5	5
		M	37	0	0	0	0	0	0	1	3	3	4	2	2
30.	Otro tumor maligno de la piel	T	44	0	0	0	0	0	0	1	1	1	2	3	0
		H	21	0	0	0	0	0	0	1	1	1	2	0	0
		M	23	0	0	0	0	0	0	0	0	0	0	3	0
31.	Tumor maligno de mama de la mujer	T	732	0	0	0	0	0	0	1	8	23	39	60	57
		M	732	0	0	0	0	0	0	1	8	23	39	60	57
32.	Tumor maligno del cuello del útero	T	47	0	0	0	0	0	0	0	2	3	3	6	3
		M	47	0	0	0	0	0	0	0	2	3	3	6	3
33.	Tumor maligno cuerpo útero y del útero parte no especificada	T	120	0	0	0	0	0	0	0	0	1	1	1	1
		M	120	0	0	0	0	0	0	0	0	1	1	1	1
34.	Tumor maligno de ovario y otros anexos del útero	T	137	0	0	0	0	0	1	0	0	3	4	11	5
		M	137	0	0	0	0	0	1	0	0	3	4	11	5
35.	Tumor maligno de la próstata	T	542	0	0	0	0	0	0	0	0	1	0	1	3
		H	542	0	0	0	0	0	0	0	0	1	0	1	3
36.	Tumor maligno del testículo	T	6	0	0	0	0	0	0	1	1	1	0	1	0
		H	6	0	0	0	0	0	0	1	1	1	0	1	0



## DEFUNCIONES DE RESIDENTES EN LA COMUNIDAD DE MADRID, CLASIFICADAS POR GRUPOS DE EDAD, SEGUN CAUSA DE MUERTE (LISTA REDUCIDA CIE 9.ª) Y SEXO PARA TOTAL COMUNIDAD {R/R} (CONT.)

		TODAS LAS EDADES	EDAD EN AÑOS												
			Menos de 1	1-4	5-9	10-14	15-19	20-24	25-29	30-34	35-39	40-44	45-49	50-54	
CAUSA DE MUERTE															
LISTA REDUCIDA CIE 9.ª															
51.	Otras enf. de la sangre y de órganos hematopoyéticos	T	67	0	0	1	1	0	2	0	0	3	1	2	2
		H	39	0	0	0	1	0	2	0	0	1	1	2	0
		M	28	0	0	1	0	0	0	0	0	2	0	0	2
V.52-55.	TRASTORNOS MENTALES	T	699	0	0	0	0	0	2	3	0	2	2	5	3
		H	221	0	0	0	0	0	2	3	0	2	1	4	3
		M	478	0	0	0	0	0	0	0	0	0	1	1	0
52.	Psicosis orgánica senil y presenil	T	666	0	0	0	0	0	0	0	0	0	0	2	0
		H	194	0	0	0	0	0	0	0	0	0	0	1	0
		M	472	0	0	0	0	0	0	0	0	0	0	1	0
53.	Psicosis alcohólicas	T	6	0	0	0	0	0	0	0	0	1	0	2	2
		H	6	0	0	0	0	0	0	0	0	1	0	2	2
54.	Síndrome de dependencia del alcohol	T	12	0	0	0	0	0	1	0	0	1	1	1	1
		H	11	0	0	0	0	0	1	0	0	1	1	1	1
		M	1	0	0	0	0	0	0	0	0	0	0	0	0
55.	Otros trastornos mentales	T	15	0	0	0	0	0	1	3	0	0	1	0	0
		H	10	0	0	0	0	0	1	3	0	0	0	0	0
		M	5	0	0	0	0	0	0	0	0	0	1	0	0
VI.56-60.	ENFERME SISTEMA NERVIOSO Y DE LOS ORGANOS DE LOS SENTIDOS	T	593	8	10	5	7	9	5	17	19	8	13	17	18
		H	307	4	6	4	5	4	4	11	14	6	9	13	14
		M	286	4	4	1	2	5	1	6	5	2	4	4	4
56.	Meningitis	T	28	3	0	1	0	1	0	3	1	1	0	3	3
		H	19	2	0	0	0	0	0	2	1	1	0	3	2
		M	9	1	0	1	0	1	0	1	0	0	0	0	1
57.	Encefalitis	T	22	0	0	0	0	0	1	4	3	3	2	1	2
		H	15	0	0	0	0	0	0	3	1	3	2	1	2
		M	7	0	0	0	0	0	1	1	2	0	0	0	0
58.	Parkinson	T	89	0	0	0	0	0	0	0	0	0	0	0	0
		H	36	0	0	0	0	0	0	0	0	0	0	0	0
		M	53	0	0	0	0	0	0	0	0	0	0	0	0
59.	Epilepsia	T	28	2	0	1	0	2	2	1	3	0	3	1	1
		H	17	1	0	1	0	0	2	1	2	0	3	0	1
		M	11	1	0	0	0	2	0	0	1	0	0	1	0
60.	Otras enf. del Sist. nervioso y Org. de los sentidos	T	426	3	10	3	7	6	2	9	12	4	8	12	12
		H	220	1	6	3	5	4	2	5	10	2	4	9	9
		M	206	2	4	0	2	2	0	4	2	2	4	3	3
VII.61-69.	ENF. DEL APARATO CIRCULATORIO	T	12639	24	10	5	7	32	46	96	129	96	121	202	234
		H	5836	19	6	4	4	21	37	74	103	74	96	159	176
		M	6803	5	4	1	3	11	9	22	26	22	25	43	58
62.	Enf. reumáticas crónicas del corazón	T	151	0	0	0	0	0	1	0	0	3	5	4	7
		H	47	0	0	0	0	0	0	0	0	3	2	3	3
		M	104	0	0	0	0	0	1	0	0	0	3	1	4
63.	Enfermedad hipertensiva	T	259	0	0	0	0	1	1	0	0	2	1	3	4
		H	86	0	0	0	0	0	1	0	0	1	1	2	1
		M	173	0	0	0	0	1	0	0	0	1	0	1	3
64.	Infarto agudo del miocardio	T	2340	0	0	1	1	0	1	5	15	12	31	60	84
		H	1406	0	0	1	0	0	1	3	14	12	27	56	77
		M	934	0	0	0	1	0	0	2	1	0	4	4	7



DEFUNCIONES DE RESIDENTES EN LA COMUNIDAD DE MADRID, CLASIFICADAS POR GRUPOS DE EDAD, SEGUN CAUSA DE MUERTE (LISTA REDUCIDA CIE 9.<sup>a</sup>) Y SEXO PARA TOTAL COMUNIDAD {R/R} (CONT.)

		TODAS LAS EDADES	EDAD EN AÑOS												
			Menos de 1	1-4	5-9	10-14	15-19	20-24	25-29	30-34	35-39	40-44	45-49	50-54	
CAUSA DE MUERTE															
LISTA REDUCIDA CIE 9. <sup>a</sup>															
65.	Otras enfermedades isquémicas del corazón	T	823	0	0	0	0	0	0	1	1	1	2	9	7
		H	466	0	0	0	0	0	0	1	1	1	2	8	5
		M	357	0	0	0	0	0	0	0	0	0	0	1	2
66.	Embolia pulmonar	T	296	0	0	0	0	0	0	3	2	3	7	6	13
		H	144	0	0	0	0	0	0	2	1	1	5	5	6
		M	152	0	0	0	0	0	0	1	1	2	2	1	7
67.	Enfermedad cerebrovascular	T	3179	1	0	0	2	6	7	10	11	11	20	42	43
		H	1282	1	0	0	0	5	4	6	7	8	13	25	29
		M	1897	0	0	0	2	1	3	4	4	3	7	17	14
68.	Arteriosclerosis	T	685	0	0	0	0	0	0	0	0	0	0	2	1
		H	236	0	0	0	0	0	0	0	0	0	0	1	1
		M	449	0	0	0	0	0	0	0	0	0	0	1	0
69.	Otras enfermedades aparato circulatorio	T	4906	23	10	4	4	25	36	77	100	64	55	76	75
		H	2169	18	6	3	4	16	31	62	80	48	46	59	54
		M	2737	5	4	1	0	9	5	15	20	16	9	17	21
VIII 70-73.	ENFERMEADES DEL APARATO RESPIRATORIO	T	3557	7	2	2	3	3	23	37	42	32	31	33	31
		H	2109	5	2	2	2	3	19	23	32	22	23	28	26
		M	1448	2	0	0	1	0	4	14	10	10	8	5	5
70.	Neumonía	T	1155	3	1	2	3	2	8	13	19	13	16	10	11
		H	605	2	1	2	2	2	7	7	15	9	15	10	9
		M	550	1	0	0	1	0	1	6	4	4	1	0	2
71.	Influenza	T	18	0	0	0	0	0	0	0	1	0	0	0	0
		H	6	0	0	0	0	0	0	0	1	0	0	0	0
		M	12	0	0	0	0	0	0	0	0	0	0	0	0
72.	Bronquitis crónica y la no espec., enfisema y asma	T	300	0	0	0	0	0	0	1	0	1	1	2	0
		H	173	0	0	0	0	0	0	0	0	0	0	1	0
		M	127	0	0	0	0	0	0	1	0	1	1	1	0
73.	Otras enfermedades del aparato respiratorio	T	2084	4	1	0	0	1	15	23	22	18	14	21	20
		H	1325	3	1	0	0	1	12	16	16	13	8	17	17
		M	759	1	0	0	0	0	3	7	6	5	6	4	3
IX 74-77.	ENFERMEADES DEL APARATO DIGESTIVO	T	2177	2	3	0	0	3	5	16	35	31	38	76	82
		H	1230	1	0	0	0	2	3	12	29	28	32	61	65
		M	947	1	3	0	0	1	2	4	6	3	6	15	17
74.	Úlcera gástrica y duodenal	T	73	0	0	0	0	0	0	0	0	0	0	1	1
		H	45	0	0	0	0	0	0	0	0	0	0	1	1
		M	28	0	0	0	0	0	0	0	0	0	0	0	0
75.	Apendicitis	T	8	0	0	0	0	0	1	0	0	0	1	0	0
		H	4	0	0	0	0	0	1	0	0	0	1	0	0
		M	4	0	0	0	0	0	0	0	0	0	0	0	0
76.	Cirrosis y otras enf crónicas del hígado	T	806	1	0	0	0	0	1	3	17	17	23	47	50
		H	537	1	0	0	0	0	1	2	15	16	20	35	39
		M	269	0	0	0	0	0	0	1	2	1	3	12	11
77.	Otras enf del aparato digestivo	T	1290	1	3	0	0	3	3	13	18	14	14	28	31
		H	644	0	0	0	0	2	1	10	14	12	11	25	25
		M	646	1	3	0	0	1	2	3	4	2	3	3	6
X.78-80.	ENFERMEADES DEL APARATO GENITOURINARIO	T	1017	5	1	1	2	1	0	3	4	7	9	8	7
		H	480	2	0	0	2	0	0	3	3	1	4	5	4
		M	537	3	1	1	0	1	0	0	1	6	5	3	3

DEFUNCIONES DE RESIDENTES EN LA COMUNIDAD DE MADRID, CLASIFICADAS POR GRUPOS DE EDAD, SEGUN CAUSA DE MUERTE (LISTA REDUCIDA CIE 9.<sup>a</sup>) Y SEXO PARA TOTAL COMUNIDAD {R/R} (CONT.)

		TODAS LAS EDADES	EDAD EN AÑOS												
			Menos de 1	1-4	5-9	10-14	15-19	20-24	25-29	30-34	35-39	40-44	45-49	50-54	
CAUSA DE MUERTE															
LISTA REDUCIDA CIE 9. <sup>a</sup>															
78.	Nefritis, síndrome nefrítico y nefrosis	T	861	4	1	1	2	1	0	2	4	7	8	8	6
		H	405	1	0	0	2	0	0	2	3	1	4	5	3
		M	456	3	1	1	0	1	0	0	1	6	4	3	3
79.	Hiperplasia de la próstata	T	10	0	0	0	0	0	0	0	0	0	0	0	0
		H	10	0	0	0	0	0	0	0	0	0	0	0	0
80.	Otras enf del aparato genitourinario	T	146	1	0	0	0	0	1	0	0	1	0	1	
		H	65	1	0	0	0	0	1	0	0	0	0	1	
		M	81	0	0	0	0	0	0	0	0	1	0	0	
XII.85.	ENFERMEDADES DE LA PIEL Y DEL TEJIDO CELULAR SUBCUTANEO	T	35	0	0	0	0	1	0	0	0	0	1	1	
		H	15	0	0	0	0	0	0	0	0	0	1	1	
		M	20	0	0	0	0	1	0	0	0	0	0	0	
XIII.86.	ENFERMEDADES DEL SISTEMA OSTEO-MUSCULAR Y DEL TEJIDO CONJUNTIVO	T	179	0	0	0	0	3	0	0	1	0	2	1	
		H	41	0	0	0	0	0	0	0	1	0	0	0	
		M	138	0	0	0	0	3	0	0	0	0	2	1	
XIV.87.	ANOMALIAS CONGENITAS	T	152	104	12	4	2	5	1	1	0	2	2	2	4
		H	80	59	5	2	0	2	1	1	0	0	0	2	2
		M	72	45	7	2	2	3	0	0	2	2	0	2	
XV.88-89.	CIERTAS AFECIONES ORIGINADAS EN EL PERIODO PERINATAL	T	121	120	1	0	0	0	0	0	0	0	0	0	
		H	67	67	0	0	0	0	0	0	0	0	0	0	
		M	54	53	1	0	0	0	0	0	0	0	0	0	
88.	Traumatismo del nacimiento	T	2	2	0	0	0	0	0	0	0	0	0	0	
		H	1	1	0	0	0	0	0	0	0	0	0	0	
		M	1	1	0	0	0	0	0	0	0	0	0	0	
89.	Otras afecciones originadas en periodo 3perinatal	T	119	118	1	0	0	0	0	0	0	0	0	0	
		H	66	66	0	0	0	0	0	0	0	0	0	0	
		M	53	52	1	0	0	0	0	0	0	0	0	0	
XVI.90.	SIGNOS, SINTOMAS Y ESTADOS MORBOSOS MAL DEFINIDOS	T	915	25	3	1	3	8	19	45	61	27	14	18	25
		H	452	15	2	0	2	4	14	33	52	25	11	14	16
		M	463	10	1	1	1	4	5	12	9	2	3	4	9
XVII.91-99.	CAUSAS EXTERNAS DE TRAUMATISMOS Y ENVENENAMIENTOS	T	1554	11	19	16	22	95	158	154	140	95	84	100	68
		H	1112	5	12	8	18	77	131	130	110	76	64	80	56
		M	442	6	7	8	4	18	27	24	30	19	20	20	12
91.	Accidente de ferrocarril	T	7	0	0	0	0	0	0	0	1	1	0	1	
		H	5	0	0	0	0	0	0	0	1	0	0	1	
		M	2	0	0	0	0	0	0	0	0	1	0	0	
92.	Accidentes de tráfico de vehículo de motor	T	541	2	9	7	11	37	77	63	60	42	43	44	30
		H	399	0	4	3	7	27	67	51	42	33	34	32	21
		M	142	2	5	4	4	10	10	12	18	9	9	12	9
93.	Envenenamiento accidental	T	41	0	0	0	0	1	6	9	11	3	1	1	1
		H	33	0	0	0	0	1	5	9	10	3	1	1	1
		M	8	0	0	0	0	0	1	0	1	0	0	0	0
94.	Caídas accidentales	T	125	0	2	0	0	3	1	1	2	2	3	3	0
		H	61	0	2	0	0	3	1	1	1	1	2	3	0
		M	64	0	0	0	0	0	0	0	1	1	1	0	0
95.	Accidentes causados por el fuego	T	23	0	0	0	0	0	2	0	1	1	2	2	2
		H	18	0	0	0	0	0	2	0	1	1	2	2	2
		M	5	0	0	0	0	0	0	0	0	0	0	0	0

## DEFUNCIONES DE RESIDENTES EN LA COMUNIDAD DE MADRID, CLASIFICADAS POR GRUPOS DE EDAD, SEGUN CAUSA DE MUERTE (LISTA REDUCIDA CIE 9.ª) Y SEXO PARA TOTAL COMUNIDAD {R/R} (CONT.)

		TODAS LAS EDADES	EDAD EN AÑOS												
			Menos de 1	1-4	5-9	10-14	15-19	20-24	25-29	30-34	35-39	40-44	45-49	50-54	
CAUSA DE MUERTE															
LISTA REDUCIDA CIE 9.ª															
96.	Todos los demás accidentes y efectos adversos	T	631	9	8	8	11	48	56	59	44	34	20	37	30
		H	464	5	6	4	11	40	43	52	39	28	15	32	27
		M	167	4	2	4	0	8	13	7	5	6	5	5	3
97.	Suicidio y lesiones autoinflingidas	T	132	0	0	0	0	5	12	14	17	6	10	9	4
		H	98	0	0	0	0	5	11	12	13	5	7	6	4
		M	34	0	0	0	0	0	1	2	4	1	3	3	0
98.	Homicidio y lesión inflingidas por otros	T	14	0	0	0	0	1	2	1	1	3	1	1	0
		H	10	0	0	0	0	1	1	1	1	2	0	1	0
		M	4	0	0	0	0	0	1	0	0	1	1	0	0
99.	Otras violencias	T	40	0	0	1	0	0	2	7	4	3	3	3	0
		H	24	0	0	1	0	0	1	4	3	2	3	3	0
		M	16	0	0	0	0	0	1	3	1	1	0	0	0

DEFUNCIONES DE RESIDENTES EN LA COMUNIDAD DE MADRID, CLASIFICADAS POR GRUPOS DE EDAD, SEGUN CAUSA DE MUERTE (LISTA REDUCIDA CIE 9.<sup>a</sup>) Y SEXO PARA TOTAL COMUNIDAD {R/R} (CONT.)

			EDAD EN AÑOS										
			55-59	60-64	65-69	70-74	75-79	80-84	85-89	90-94	95-99	100 y +	
CAUSA DE MUERTE LISTA REDUCIDA CIE 9. <sup>a</sup>													
TODAS LAS CAUSAS			T	1521	2245	3155	3921	4830	5780	4978	2759	775	128
			H	1067	1558	2174	2451	2527	2560	1748	846	192	23
			M	454	687	981	1470	2303	3220	3230	1913	583	105
1.01-18	ENFERM. INFECC. Y PARASITARIAS	T	35	42	66	77	108	132	117	54	20	3	
		H	24	28	47	43	55	57	38	17	7	1	
		M	11	14	19	34	53	75	79	37	13	2	
03.	Otras enfermedades infecciosas intestinales	T	0	0	0	0	1	6	4	2	0	0	
		H	0	0	0	0	1	2	0	0	0	0	
		M	0	0	0	0	0	4	4	2	0	0	
04-05	Tuberculosis (Todas)	T	5	2	10	2	6	3	4	1	0	0	
		H	5	2	7	2	2	1	2	1	0	0	
		M	0	0	3	0	4	2	2	0	0	0	
04.	Tuberculosis del aparato respiratorio.	T	5	2	9	2	6	3	2	1	0	0	
		H	5	2	6	2	2	1	1	1	0	0	
		M	0	0	3	0	4	2	1	0	0	0	
05.	Otras tuberculosis	T	0	0	1	0	0	0	2	0	0	0	
		H	0	0	1	0	0	0	1	0	0	0	
		M	0	0	0	0	0	0	1	0	0	0	
07.	Infecciones meningocócicas.	T	2	0	0	0	0	0	0	0	0	0	
		H	0	0	0	0	0	0	0	0	0	0	
		M	2	0	0	0	0	0	0	0	0	0	
08.	Tétanos	T	0	0	0	0	0	0	0	0	1	0	
		H	0	0	0	0	0	0	0	0	1	0	
09	Septicemia	T	22	33	43	68	95	120	103	48	18	3	
		H	17	23	33	36	49	54	35	16	5	1	
		M	5	10	10	32	46	66	68	32	13	2	
13	Hepatitis vírica	T	2	2	5	2	1	1	1	0	0	0	
		H	0	1	3	1	1	0	0	0	0	0	
		M	2	1	2	1	0	1	1	0	0	0	
16	Sífilis y otras enfermedades venéreas	T	0	1	0	1	1	0	0	0	0	0	
		H	0	0	0	0	1	0	0	0	0	0	
		M	0	1	0	1	0	0	0	0	0	0	
17	Equinococosis	T	0	0	1	0	0	0	1	1	0	0	
		M	0	0	1	0	0	0	1	1	0	0	
18	Resto de Enf. Infec. y Parasit. y efectos tardíos	T	4	4	7	4	4	2	4	2	1	0	
		H	2	2	4	4	1	0	1	0	1	0	
		M	2	2	3	0	3	2	3	2	0	0	
II.19-45	TUMORES	T	711	1038	1273	1420	1389	1195	725	271	54	5	
		H	465	696	901	951	811	642	346	108	18	0	
		M	246	342	372	469	578	553	379	163	36	5	
19-42	Tumores malignos	T	694	998	1240	1380	1342	1146	702	254	53	5	
		H	453	669	878	921	790	612	337	105	18	0	
		M	241	329	362	459	552	534	365	149	35	5	
19	Tumor maligno labio de la cavidad bucal y de la faringe	T	27	49	34	18	12	18	7	2	1	0	
		H	23	47	32	11	6	11	3	0	1	0	
		M	4	2	2	7	6	7	4	2	0	0	



DEFUNCIONES DE RESIDENTES EN LA COMUNIDAD DE MADRID, CLASIFICADAS POR GRUPOS DE EDAD, SEGUN CAUSA DE MUERTE (LISTA REDUCIDA CIE 9.<sup>a</sup>) Y SEXO PARA TOTAL COMUNIDAD {R/R} (CONT.)

			EDAD EN AÑOS									
			55-59	60-64	65-69	70-74	75-79	80-84	85-89	90-94	95-99	100 y +
CAUSA DE MUERTE LISTA REDUCIDA CIE 9. <sup>a</sup>												
20	Tumor maligno del esófago	T	21	23	27	23	23	11	6	3	1	0
		H	18	20	26	21	17	5	3	2	0	0
		M	3	3	1	2	6	6	3	1	1	0
21	Tumor maligno del estómago	T	30	70	77	114	101	112	81	26	4	1
		H	21	55	60	71	58	45	27	9	2	0
		M	9	15	17	43	43	67	54	17	2	1
22	Tumor maligno de intestino delgado	T	0	1	2	0	2	2	1	0	0	0
		H	0	1	2	0	1	1	0	0	0	0
		M	0	0	0	0	1	1	1	0	0	0
23	Tumor maligno del colon	T	50	87	99	129	146	126	87	27	7	0
		H	29	49	65	78	81	65	35	10	3	0
		M	21	38	34	51	65	61	52	17	4	0
24	Tumor maligno recto sigmoide y del ano	T	11	31	33	49	28	34	28	5	2	1
		H	6	23	16	30	13	15	15	1	1	0
		M	5	8	17	19	15	19	13	4	1	1
25	Tumor maligno del hígado especificado como primario	T	39	52	93	77	92	57	28	6	0	0
		H	32	39	71	57	50	30	14	1	0	0
		M	7	13	22	20	42	27	14	5	0	0
26	Tumor maligno del páncreas	T	24	32	42	44	61	37	26	15	7	0
		H	14	19	27	22	30	16	4	2	2	0
		M	10	13	15	22	31	21	22	13	5	0
27	Tumor maligno de la tráquea, de los bronquios y pulmón	T	170	229	305	283	225	146	66	27	4	0
		H	157	209	282	268	198	119	52	19	2	0
		M	13	20	23	15	27	27	14	8	2	0
28	Tumor maligno de los huesos y de cartílagos articulares	T	3	3	5	4	6	3	1	1	0	0
		H	2	3	5	4	4	2	0	0	0	0
		M	1	0	0	0	2	1	1	1	0	0
29	Melanoma maligno de la piel	T	9	6	6	10	8	9	1	0	1	0
		H	5	3	5	6	6	3	0	0	0	0
		M	4	3	1	4	2	6	1	0	1	0
30	Otro tumor maligno de la piel	T	3	1	1	8	2	6	9	4	2	0
		H	3	0	1	5	1	2	2	2	0	0
		M	0	1	0	3	1	4	7	2	2	0
31	Tumor maligno de mama de la mujer	T	74	84	84	82	75	69	54	19	2	1
		M	74	84	84	82	75	69	54	19	2	1
32	Tumor maligno del cuello del útero	T	4	7	4	5	3	4	2	1	0	0
		M	4	7	4	5	3	4	2	1	0	0
33	Tumor maligno corp. útero y del útero parte no especificada	T	7	14	15	15	25	18	14	7	1	0
		M	7	14	15	15	25	18	14	7	1	0
34	Tumor maligno de ovario y otros anexos del útero	T	16	20	21	17	18	15	4	2	0	0
		M	16	20	21	17	18	15	4	2	0	0
35	Tumor maligno de la próstata	T	15	30	53	87	103	123	95	29	2	0
		H	15	30	53	87	103	123	95	29	2	0
36	Tumor maligno del testículo	T	0	1	0	0	0	1	0	0	0	0
		H	0	1	0	0	0	1	0	0	0	0

DEFUNCIONES DE RESIDENTES EN LA COMUNIDAD DE MADRID, CLASIFICADAS POR GRUPOS DE EDAD, SEGUN CAUSA DE MUERTE (LISTA REDUCIDA CIE 9.<sup>a</sup>) Y SEXO PARA TOTAL COMUNIDAD {R/R} (CONT.)

			EDAD EN AÑOS									
			55-59	60-64	65-69	70-74	75-79	80-84	85-89	90-94	95-99	100 y +
CAUSA DE MUERTE LISTA REDUCIDA CIE 9. <sup>a</sup>												
37.	Tumor maligno de la vejiga	T	14	23	44	67	77	58	39	14	6	0
		H	14	18	39	55	62	49	21	12	2	0
		M	0	5	5	12	15	9	18	2	4	0
38.	Tumor maligno del encéfalo	T	19	24	28	27	28	8	1	2	0	0
		H	8	17	18	13	11	5	1	1	0	0
		M	11	7	10	14	17	3	0	1	0	0
39.	Tumor maligno en sitio no especificado	T	33	53	70	92	99	94	46	14	5	0
		H	24	32	41	50	47	39	21	3	2	0
		M	9	21	29	42	52	55	25	11	3	0
40.	Enfermedad de Hodgkin	T	2	2	3	5	4	6	3	0	0	0
		H	2	2	3	1	0	3	1	0	0	0
		M	0	0	0	4	4	3	2	0	0	0
41.	Leucemia	T	12	17	32	37	43	34	13	13	3	2
		H	7	10	21	30	25	15	4	4	0	0
		M	5	7	11	7	18	19	9	9	3	2
42.	Resto de tumores malignos	T	111	139	162	187	161	155	90	37	5	0
		H	73	91	111	112	77	63	39	10	1	0
		M	38	48	51	75	84	92	51	27	4	0
43-45.	OTROS TUMORES	T	17	40	33	40	47	49	23	17	1	0
		H	12	27	23	30	21	30	9	3	0	0
		M	5	13	10	10	26	19	14	14	1	0
43.	Tumores benignos	T	1	7	5	3	7	8	4	3	0	0
		H	0	4	1	3	4	2	1	1	0	0
		M	1	3	4	0	3	6	3	2	0	0
44.	Carcinoma in situ	T	0	1	0	0	0	0	0	0	0	0
		H	0	1	0	0	0	0	0	0	0	0
45.	Tumor de evolución incierta y de naturaleza no especificada	T	16	32	28	37	40	41	19	14	1	0
		H	12	22	22	27	17	28	8	2	0	0
		M	4	10	6	10	23	13	11	12	1	0
III.46-49.	ENFERM GLANDULAS ENDOCRINAS, NUTRICION, METABOL Y OTRAS INMU	T	30	46	68	109	150	172	148	70	16	1
		H	22	32	38	53	48	57	33	19	2	0
		M	8	14	30	56	102	115	115	51	14	1
46.	Diabetes mellitus	T	12	27	54	99	131	158	122	55	12	1
		H	8	18	32	50	42	53	24	14	1	0
		M	4	9	22	49	89	105	98	41	11	1
48.	Otra desnutrición proteínocalórica	T	0	1	0	0	3	1	4	1	2	0
		H	0	1	0	0	1	1	2	0	0	0
		M	0	0	0	0	2	0	2	1	2	0
49.	Otras enf. de gland. endocr., nutrición, metab. e inmunidad	T	18	18	14	10	16	13	22	14	2	0
		H	14	13	6	3	5	3	7	5	1	0
		M	4	5	8	7	11	10	15	9	1	0
IV.50-51.	ENFERM. DE LA SANGRE Y DE LOS ORGANOS HEMATOPOYETICOS	T	5	9	10	16	24	26	18	17	5	0
		H	1	7	5	9	11	13	9	5	2	0
		M	4	2	5	7	13	13	9	12	3	0
50.	Anemias	T	1	3	8	5	15	14	12	14	3	0
		H	0	2	3	2	6	6	6	4	1	0
		M	1	1	5	3	9	8	6	10	2	0

DEFUNCIONES DE RESIDENTES EN LA COMUNIDAD DE MADRID, CLASIFICADAS POR GRUPOS DE EDAD, SEGUN CAUSA DE MUERTE (LISTA REDUCIDA CIE 9.<sup>a</sup>) Y SEXO PARA TOTAL COMUNIDAD {R/R} (CONT.)

			EDAD EN AÑOS									
			55-59	60-64	65-69	70-74	75-79	80-84	85-89	90-94	95-99	100 y +
CAUSA DE MUERTE LISTA REDUCIDA CIE 9. <sup>a</sup>												
51.	Otras enf. de la sangre y de órganos hematopoyéticos	T	4	6	2	11	9	12	6	3	2	0
		H	1	5	2	7	5	7	3	1	1	0
		M	3	1	0	4	4	5	3	2	1	0
V.52-55.	TRASTORNOS MENTALES	T	5	5	15	31	95	187	183	119	37	5
		H	3	3	11	16	33	55	49	22	12	2
		M	2	2	4	15	62	132	134	97	25	3
52.	Psicosis orgánica senil y presenil	T	2	2	12	29	91	186	182	118	37	5
		H	1	1	9	14	29	55	49	21	12	2
		M	1	1	3	15	62	131	133	97	25	3
53.	Psicosis alcohólicas	T	0	1	0	0	0	0	0	0	0	0
		H	0	1	0	0	0	0	0	0	0	0
54.	Síndrome de dependencia del alcohol	T	1	1	1	2	1	1	0	0	0	0
		H	1	1	1	2	1	0	0	0	0	0
		M	0	0	0	0	0	1	0	0	0	0
55.	Otros trastornos mentales	T	2	1	2	0	3	0	1	1	0	0
		H	1	0	1	0	3	0	0	1	0	0
		M	1	1	1	0	0	0	1	0	0	0
VI.56-60.	ENFERME.SISTEMA NERVIOSO Y DE LOS ORGANOS DE LOS SENTIDOS	T	31	27	57	60	88	115	56	17	5	1
		H	21	15	35	27	39	52	19	3	2	0
		M	10	12	22	33	49	63	37	14	3	1
56.	Meningitis	T	2	0	2	1	0	5	0	2	0	0
		H	2	0	1	1	0	4	0	0	0	0
		M	0	0	1	0	0	1	0	2	0	0
57.	Encefalitis	T	0	2	1	1	1	1	0	0	0	0
		H	0	1	1	1	0	0	0	0	0	0
		M	0	1	0	0	1	1	0	0	0	0
58.	Parkinson	T	0	2	2	10	21	32	13	6	2	1
		H	0	0	1	2	10	16	6	0	1	0
		M	0	2	1	8	11	16	7	6	1	1
59.	Epilepsia	T	1	1	3	0	3	2	2	0	0	0
		H	1	0	2	0	2	1	0	0	0	0
		M	0	1	1	0	1	1	2	0	0	0
60.	Otras enf. del Sist. nervioso y Org. de los sentidos	T	28	22	49	48	63	75	41	9	3	0
		H	18	14	30	23	27	31	13	3	1	0
		M	10	8	19	25	36	44	28	6	2	0
VII.61-69	ENF. DEL APARATO CIRCULATORIO	T	355	619	973	1296	1793	2455	2314	1387	385	60
		H	268	433	658	752	863	949	686	365	80	9
		M	87	186	315	544	930	1506	1628	1022	305	51
62.	Enf. reumáticas crónicas del corazón	T	8	18	26	29	14	20	11	5	0	0
		H	3	5	9	6	4	4	4	1	0	0
		M	5	13	17	23	10	16	7	4	0	0
63.	Enfermedad hipertensiva	T	4	7	20	26	35	60	61	31	2	1
		H	2	5	11	14	14	13	15	5	1	0
		M	2	2	9	12	21	47	46	26	1	1
64.	Infarto agudo del miocardio	T	117	204	290	326	360	375	297	128	30	3
		H	105	162	213	213	191	174	121	29	6	1
		M	12	42	77	113	169	201	176	99	24	2

DEFUNCIONES DE RESIDENTES EN LA COMUNIDAD DE MADRID, CLASIFICADAS POR GRUPOS DE EDAD, SEGUN CAUSA DE MUERTE (LISTA REDUCIDA CIE 9.<sup>a</sup>) Y SEXO PARA TOTAL COMUNIDAD {R/R} (CONT.)

			EDAD EN AÑOS									
			55-59	60-64	65-69	70-74	75-79	80-84	85-89	90-94	95-99	100 y +
CAUSA DE MUERTE LISTA REDUCIDA CIE 9. <sup>a</sup>												
65.	Otras enfermedades isquémicas del corazón	T	31	43	94	113	133	162	126	80	17	3
		H	25	33	79	76	81	84	46	23	1	0
		M	6	10	15	37	52	78	80	57	16	3
66.	Embolia pulmonar	T	8	25	30	32	42	66	36	19	3	1
		H	6	18	19	18	20	28	11	3	1	0
		M	2	7	11	14	22	38	25	16	2	1
67.	Enfermedad cerebrovascular	T	66	115	174	321	497	691	688	379	86	9
		H	44	71	107	165	212	251	199	114	18	3
		M	22	44	67	156	285	440	489	265	68	6
68.	Arteriosclerosis	T	2	7	16	32	74	142	182	155	62	10
		H	0	6	14	17	36	52	47	44	15	3
		M	2	1	2	15	38	90	135	111	47	7
69.	Otras enfermedades aparato circulatorio	T	119	200	323	417	638	939	913	590	185	33
		H	83	133	206	243	305	343	243	146	38	2
		M	36	67	117	174	333	596	670	444	147	31
VIII 70-73	ENFERMEDADES DEL APARATO RESPIRATORIO	T	92	147	244	378	563	713	663	370	114	27
		H	71	112	192	288	365	409	290	148	40	7
		M	21	35	52	90	198	304	373	222	74	20
70.	Neumonía	T	23	38	46	91	148	224	253	166	55	10
		H	15	23	29	63	90	116	100	64	21	3
		M	8	15	17	28	58	108	153	102	34	7
71.	Influenza	T	0	1	0	0	2	2	5	5	2	0
		H	0	0	0	0	1	0	2	2	0	0
		M	0	1	0	0	1	2	3	3	2	0
72.	Bronquitis crónica y la no espec., enfisema y asma	T	8	20	33	32	64	60	47	20	10	1
		H	5	14	23	21	38	38	26	5	2	0
		M	3	6	10	11	26	22	21	15	8	1
73.	Otras enfermedades del aparato respiratorio	T	61	88	165	255	349	427	358	179	47	16
		H	51	75	140	204	236	255	162	77	17	4
		M	10	13	25	51	113	172	196	102	30	12
IX 74-77	ENFERMEDADES DEL APARATO DIGESTIVO	T	125	176	246	273	291	351	257	131	33	3
		H	101	141	164	166	139	138	96	46	6	0
		M	24	35	82	107	152	213	161	85	27	3
74.	Úlcera gástrica y duodenal	T	1	1	7	6	14	20	13	9	0	0
		H	0	1	7	4	11	10	6	4	0	0
		M	1	0	0	2	3	10	7	5	0	0
75.	Apendicitis	T	0	1	0	3	1	0	0	0	1	0
		H	0	0	0	2	0	0	0	0	0	0
		M	0	1	0	1	1	0	0	0	1	0
76.	Cirrosis y otras enf crónicas del hígado	T	80	104	129	125	105	70	26	8	0	0
		H	64	88	82	78	47	36	9	4	0	0
		M	16	16	47	47	58	34	17	4	0	0
77.	Otras enf del aparato digestivo	T	44	70	110	139	171	261	218	114	32	3
		H	37	52	75	82	81	92	81	38	6	0
		M	7	18	35	57	90	169	137	76	26	3
X 78-80.	ENFERMEDADES DEL APARATO GENITOURINARIO	T	21	34	75	111	164	191	217	125	28	5
		H	17	21	41	60	85	86	84	54	6	2
		M	4	13	34	51	79	105	133	71	20	3



DEFUNCIONES DE RESIDENTES EN LA COMUNIDAD DE MADRID, CLASIFICADAS POR GRUPOS DE EDAD, SEGUN CAUSA DE MUERTE (LISTA REDUCIDA CIE 9.<sup>a</sup>) Y SEXO PARA TOTAL COMUNIDAD {R/R} (CONT.)

			EDAD EN AÑOS									
			55-59	60-64	65-69	70-74	75-79	80-84	85-89	90-94	95-99	100 y +
CAUSA DE MUERTE LISTA REDUCIDA CIE 9. <sup>a</sup>												
78.	Nefritis, síndrome nefrítico y nefrosis	T	20	30	70	95	133	162	178	100	25	4
		H	16	18	39	49	69	72	74	39	6	2
		M	4	12	31	46	64	90	104	61	19	2
79.	Hiperplasia de la próstata	T	0	0	0	0	2	3	4	1	0	0
		H	0	0	0	0	2	3	4	1	0	0
80.	Otras enf del aparato genitourinario	T	1	4	5	16	29	26	35	24	1	1
		H	1	3	2	11	14	11	6	14	0	0
		M	0	1	3	5	15	15	29	10	1	1
XII 85.	ENFERMEDADES DE LA PIEL Y DEL TEJIDO CELULAR SUBCUTANEO	T	1	0	3	1	3	8	12	2	2	0
		H	1	0	2	1	2	2	5	0	0	0
		M	0	0	1	0	1	6	7	2	2	0
XIII 86.	ENFERMEDADES DEL SISTEMA OSTEO- MUSCULAR Y DEL TEJIDO CONJUNTIVO	T	3	2	6	8	17	37	52	37	8	2
		H	0	1	2	2	3	9	14	8	1	0
		M	3	1	4	6	14	28	38	29	7	2
XIV 87.	ANOMALIAS CONGENITAS	T	2	2	2	0	0	2	3	2	0	0
		H	1	1	0	0	0	2	1	1	0	0
		M	1	1	2	0	0	0	2	1	0	0
XV 88-89.	CIERTAS AFECCIONES ORIGINADAS EN EL PERIODO PERINATAL	T	0	0	0	0	0	0	0	0	0	0
		H	0	0	0	0	0	0	0	0	0	0
		M	0	0	0	0	0	0	0	0	0	0
88.	Traumatismo del nacimiento	T	0	0	0	0	0	0	0	0	0	0
		H	0	0	0	0	0	0	0	0	0	0
		M	0	0	0	0	0	0	0	0	0	0
89.	Otras afecciones originadas en periodo perinatal	T	0	0	0	0	0	0	0	0	0	0
		H	0	0	0	0	0	0	0	0	0	0
		M	0	0	0	0	0	0	0	0	0	0
XVI 90.	SIGNOS, SINTOMAS Y ESTADOS MORBOSOS MAL DEFINIDOS	T	18	31	44	65	60	111	146	118	58	15
		H	16	19	31	33	29	47	43	34	10	2
		M	2	12	13	32	31	64	103	84	48	13
XVII 91-99.	CAUSAS EXTERNAS DE TRAUMATISMOS Y ENVENENAMIENTOS	T	87	67	73	76	85	85	67	39	12	1
		H	56	49	47	50	44	42	35	16	6	0
		M	31	18	26	26	41	43	32	23	6	1
91.	Accidente de ferrocarril	T	0	0	1	1	1	1	0	0	0	0
		H	0	0	1	0	1	1	0	0	0	0
		M	0	0	0	1	0	0	0	0	0	0
92.	Accidentes de tráfico de vehículo de motor	T	31	20	18	22	13	7	4	1	0	0
		H	15	11	14	19	11	4	3	1	0	0
		M	16	9	4	3	2	3	1	0	0	0
93.	Envenenamiento accidental	T	1	0	3	2	1	0	1	0	0	0
		H	0	0	0	2	0	0	0	0	0	0
		M	1	0	3	0	1	0	1	0	0	0
94.	Caídas accidentales	T	1	2	10	10	13	27	26	14	5	0
		H	0	2	6	5	2	10	12	7	3	0
		M	1	0	4	5	11	17	14	7	2	0
95.	Accidentes causados por el fuego	T	3	3	0	2	2	1	0	2	0	0
		H	3	3	0	1	0	1	0	0	0	0
		M	0	0	0	1	2	0	0	2	0	0

DEFUNCIONES DE RESIDENTES EN LA COMUNIDAD DE MADRID, CLASIFICADAS POR GRUPOS DE EDAD, SEGUN CAUSA DE MUERTE (LISTA REDUCIDA CIE 9.<sup>a</sup>) Y SEXO PARA TOTAL COMUNIDAD {R/R} (CONCL.)

			EDAD EN AÑOS									
			55-59	60-64	65-69	70-74	75-79	80-84	85-89	90-94	95-99	100 y +
CAUSA DE MUERTE												
LISTA REDUCIDA CIE 9. <sup>a</sup>												
96.	Todos los demás accidentes y efectos adversos	T	40	35	31	24	43	38	29	19	7	1
		H	31	26	19	14	24	21	17	7	3	0
		M	9	9	12	10	19	17	12	12	4	1
97.	Suicidio y lesiones autoinflingidas	T	8	7	7	10	7	10	4	2	0	0
		H	5	7	5	6	3	5	3	1	0	0
		M	3	0	2	4	4	5	1	1	0	0
98.	Homicidio y lesión inflingidas por otros	T	2	0	0	2	0	0	0	0	0	0
		H	2	0	0	1	0	0	0	0	0	0
		M	0	0	0	1	0	0	0	0	0	0
99.	Otras violencias	T	1	0	3	3	5	1	3	1	0	0
		H	0	0	2	2	3	0	0	0	0	0
		M	1	0	1	1	2	1	3	1	0	0

DEFUNCIONES DE RESIDENTES EN LA COMUNIDAD DE MADRID, CLASIFICADAS POR ESTADO CIVIL Y GRUPOS DE EDAD, SEGUN CAUSA DE MUERTE (GRANDES GRUPOS CIE 9.<sup>a</sup>) Y SEXO {R/R}

	TODAS LAS EDADES	EDAD EN AÑOS												
		Menos de 1	1-9	10-19	20-29	30-39	40-49	50-59	60-69	70-79	80-89	90-99	100 y más	
CAUSA DE MUERTE GRANDES GRUPOS CIE 9. <sup>a</sup>														
TODOS LOS ESTADOS CIVILES														
I-XVII. TODAS LAS CAUSAS	T	35666	322	131	259	983	1398	1510	2492	5400	8751	10758	3534	128
	H	19121	185	67	188	734	1062	1055	1751	3732	4978	4308	1038	23
	M	16545	137	64	71	249	336	455	741	1668	3773	6450	2496	105
I. Enfermedades infecciosas y parasitarias	T	795	4	2	7	29	40	44	50	108	185	249	74	3
	H	419	2	1	6	20	35	27	35	75	98	95	24	1
	M	376	2	1	1	9	5	17	15	33	87	154	50	2
II. Tumores	T	9456	7	23	45	66	183	593	1169	2311	2809	1920	325	5
	H	5744	3	9	32	39	97	336	755	1597	1762	988	126	0
	M	3712	4	14	13	27	86	257	414	714	1047	932	199	5
III. Enferm. gland endocrinas, nutric., metabolismo y transt. inmunológicos	T	1625	5	9	3	250	438	92	48	114	259	320	86	1
	H	934	3	4	2	172	350	82	39	70	101	90	21	0
	M	691	2	5	1	78	88	10	9	44	158	230	65	1
IV. Enfermedades de la sangre y de los órganos hematopoyéticos	T	152	0	2	2	3	6	3	11	19	40	44	22	0
	H	74	0	0	2	2	2	3	4	12	20	22	7	0
	M	78	0	2	0	1	4	0	7	7	20	22	15	0
V. Transtornos mentales	T	699	0	0	0	5	2	7	8	20	126	370	156	5
	H	221	0	0	0	5	2	5	6	14	49	104	34	2
	M	478	0	0	0	0	0	2	2	6	77	266	122	3
VI. Enfermedades del sistema nervioso y órganos de los sentidos	T	593	8	15	16	22	27	30	49	84	148	171	22	1
	H	307	4	10	9	15	20	22	35	50	66	71	5	0
	M	286	4	5	7	7	7	8	14	34	82	100	17	1
VII. Enfermedades del aparato circulatorio	T	12639	24	15	39	142	225	323	589	1592	3089	4769	1772	60
	H	5836	19	10	25	111	177	255	444	1091	1615	1635	445	9
	M	6803	5	5	14	31	48	68	145	501	1474	3134	1327	51
VIII. Enfermedades del aparato respiratorio	T	3557	7	4	6	60	74	64	123	391	941	1376	484	27
	H	2109	5	4	5	42	54	51	97	304	653	699	188	7
	M	1448	2	0	1	18	20	13	26	87	288	677	296	20
IX. Enfermedades del aparato digestivo	T	2177	2	3	3	21	66	114	207	422	564	608	164	3
	H	1230	1	0	2	15	57	93	166	305	305	234	52	0
	M	947	1	3	1	6	9	21	41	117	259	374	112	3
X. Enfermedades del aparato genitourinario	T	1017	5	2	3	3	11	17	28	109	275	408	151	5
	H	480	2	0	2	3	4	9	21	62	145	170	60	2
	M	537	3	2	1	0	7	8	7	47	130	238	91	3
XII. Enfermedades de la piel y tejido celular subcutáneo	T	35	0	0	0	1	0	1	2	3	4	20	4	0
	H	15	0	0	0	0	0	1	2	2	3	7	0	0
	M	20	0	0	0	1	0	0	0	1	1	13	4	0
XIII. Enfermedades sistema osteomuscular y del tejido conjuntivo	T	179	0	0	0	3	1	2	4	8	25	89	45	2
	H	41	0	0	0	0	1	0	0	3	5	23	9	0
	M	138	0	0	0	3	0	2	4	5	20	66	36	2
XIV. Anomalías congénitas	T	152	104	16	7	2	2	4	6	4	0	5	2	0
	H	80	59	7	2	2	0	2	3	1	0	3	1	0
	M	72	45	9	5	0	2	2	3	3	0	2	1	0
XV. Ciertas afecciones originadas en el periodo perinatal	T	121	120	1	0	0	0	0	0	0	0	0	0	0
	H	67	67	0	0	0	0	0	0	0	0	0	0	0
	M	54	53	1	0	0	0	0	0	0	0	0	0	0

## DEFUNCIONES DE RESIDENTES EN LA COMUNIDAD DE MADRID, CLASIFICADAS POR ESTADO CIVIL Y GRUPOS DE EDAD, SEGUN CAUSA DE MUERTE (GRANDES GRUPOS CIE 9.ª) Y SEXO (R/R) (CONT.)

		TODAS LAS EDADES	EDAD EN AÑOS												
			Menos de 1	1-9	10-19	20-29	30-39	40-49	50-59	60-69	70-79	80-89	90-99	100 y más	
CAUSA DE MUERTE GRANDES GRUPOS CIE 9.ª															
XVI.	Signos, síntomas y estados morbosos mal definidos	T	915	25	4	11	64	88	32	43	75	125	257	176	15
		H	452	15	2	6	47	77	25	32	50	62	90	44	2
		M	463	10	2	5	17	11	7	11	25	63	167	132	13
XVII.	Causas externas de traumatismos y envenenamientos	T	1554	11	35	117	312	235	184	155	140	161	152	51	1
		H	1112	5	20	95	261	186	144	112	96	94	77	22	0
		M	442	6	15	22	51	49	40	43	44	67	75	29	1
I-XVII.	TODAS LAS CAUSAS SOLTERO	T	5619	322	131	249	785	671	328	326	529	800	1101	361	16
		H	2896	185	67	181	605	548	237	226	303	284	212	46	2
		M	2723	137	64	68	180	123	91	100	226	516	889	315	14
I.	Enfermedades infecciosas y parasitarias	T	145	4	2	6	21	23	11	7	19	20	23	9	0
		H	82	2	1	5	16	21	8	6	11	7	5	0	0
		M	63	2	1	1	5	2	3	1	8	13	18	9	0
II.	Tumores	T	964	7	23	43	52	45	100	120	176	208	165	25	0
		H	412	3	9	31	34	22	52	64	92	68	33	4	0
		M	552	4	14	12	18	23	48	56	84	140	132	21	0
III.	Enferm. glan endocrinas, nutric., metabolismo y transt. inmunológicos	T	636	5	9	3	192	273	60	19	19	16	34	6	0
		H	483	3	4	2	138	234	57	19	10	7	8	1	0
		M	153	2	5	1	54	39	3	0	9	9	26	5	0
IV.	Enfermedades de la sangre y de los órganos hematopoyéticos	T	30	0	2	2	2	2	2	1	5	3	6	5	0
		H	14	0	0	2	2	1	2	0	3	1	2	1	0
		M	16	0	2	0	0	1	0	1	2	2	4	4	0
V.	Trastornos mentales	T	91	0	0	0	5	0	2	1	6	17	40	20	0
		H	24	0	0	0	5	0	2	1	3	4	6	3	0
		M	67	0	0	0	0	0	0	0	3	13	34	17	0
VI.	Enfermedades del sistema nervioso y órganos de los sentidos	T	134	8	15	16	17	13	13	13	10	14	14	1	0
		H	75	4	10	9	11	10	11	9	6	3	2	0	0
		M	59	4	5	7	6	3	2	4	4	11	12	1	0
VII.	Enfermedades del aparato circulatorio	T	1607	24	15	37	118	105	52	66	168	310	505	195	12
		H	630	19	10	24	93	86	36	47	99	108	86	21	1
		M	977	5	5	13	25	19	16	19	69	202	419	174	11
VIII.	Enfermedades del aparato respiratorio	T	478	7	4	5	49	34	28	24	45	86	147	48	1
		H	234	5	4	4	36	27	22	20	34	37	37	7	1
		M	244	2	0	1	13	7	6	4	11	49	110	41	0
IX.	Enfermedades del aparato digestivo	T	286	2	3	2	15	31	25	31	37	53	73	13	1
		H	158	1	0	2	13	26	22	29	23	22	16	4	0
		M	128	1	3	0	2	5	3	2	14	31	57	9	1
X.	Enfermedades del aparato genitourinario	T	119	5	2	3	2	6	2	4	11	30	40	14	0
		H	42	2	0	2	2	4	1	2	5	13	7	4	0
		M	77	3	2	1	0	2	1	2	6	17	33	10	0
XII.	Enfermedades de la piel y tejido celular subcutáneo	T	5	0	0	0	1	0	0	0	0	0	2	2	0
		M	5	0	0	0	1	0	0	0	0	0	2	2	0
XIII.	Enfermedades sistema osteomuscular y del tejido conjuntivo	T	22	0	0	0	3	0	0	2	1	3	9	4	0
		H	1	0	0	0	0	0	0	0	0	0	1	0	0
		M	21	0	0	0	3	0	0	2	1	3	8	4	0
XIV.	Anomalias congénitas	T	138	104	16	7	2	2	2	4	0	0	1	0	0
		H	74	59	7	2	2	0	2	2	0	0	0	0	0
		M	64	45	9	5	0	2	0	2	0	0	1	0	0



## DEFUNCIONES DE RESIDENTES EN LA COMUNIDAD DE MADRID, CLASIFICADAS POR ESTADO CIVIL Y GRUPOS DE EDAD, SEGUN CAUSA DE MUERTE (GRANDES GRUPOS CIE 9.ª) Y SEXO {R/R} (CONT.)

		TODAS LAS EDADES	EDAD EN AÑOS												
			Menos de 1	1-9	10-19	20-29	30-39	40-49	50-59	60-69	70-79	80-89	90-99	100 y más	
CAUSA DE MUERTE GRANDES GRUPOS CIE 9.ª															
XV.	Ciertas afecciones originadas en el periodo perinatal	T	121	120	1	0	0	0	0	0	0	0	0	0	0
		H	67	67	0	0	0	0	0	0	0	0	0	0	0
		M	54	53	1	0	0	0	0	0	0	0	0	0	0
XVI.	Signos, síntomas y estados morbosos mal definidos	T	219	25	4	10	43	50	4	9	12	17	27	16	2
		H	127	15	2	5	34	46	3	7	6	4	5	0	0
		M	92	10	2	5	9	4	1	2	6	13	22	16	2
XVII.	Causas externas de traumatismos y envenenamientos	T	624	11	35	115	263	87	27	25	20	23	15	3	0
		H	473	5	20	93	219	71	19	20	11	10	4	1	0
		M	151	6	15	22	44	16	8	5	9	13	11	2	0
I-XVII.	TODAS LAS CAUSAS CASADO	T	16970	0	0	9	167	605	1066	1936	4135	5237	3401	409	5
		H	12547	0	0	6	116	429	736	1406	3112	3893	2521	324	4
		M	4423	0	0	3	51	176	330	530	1023	1344	880	85	1
I.	Enfermedades infecciosas y parasitarias	T	350	0	0	0	5	15	31	37	73	105	72	12	0
		H	253	0	0	0	2	13	18	26	59	71	54	10	0
		M	97	0	0	0	3	2	13	11	14	34	18	2	0
II.	Tumores	T	6076	0	0	2	13	129	464	956	1851	1840	771	50	0
		H	4487	0	0	1	5	68	265	653	1393	1439	624	39	0
		M	1589	0	0	1	8	61	199	303	458	401	147	11	0
III.	Enferm. glan endocrinas, nutric., metabolismo y trastornos inmunológicos	T	497	0	0	0	44	116	22	25	77	130	75	8	0
		H	337	0	0	0	30	90	18	19	55	71	49	5	0
		M	160	0	0	0	14	26	4	6	22	59	26	3	0
IV.	Enfermedades de la sangre y de los órganos hematopoyéticos	T	64	0	0	0	1	4	0	8	11	21	16	3	0
		H	44	0	0	0	0	1	0	4	7	16	13	3	0
		M	20	0	0	0	1	3	0	4	4	5	3	0	0
V.	Transtornos mentales	T	189	0	0	0	0	2	5	5	12	55	103	7	0
		H	122	0	0	0	0	2	3	3	11	35	64	4	0
		M	67	0	0	0	0	0	2	2	1	20	39	3	0
VI.	Enfermedades del sistema nervioso y órganos de los sentidos	T	285	0	0	0	4	13	15	33	61	93	64	2	0
		H	192	0	0	0	4	9	9	24	41	55	48	2	0
		M	93	0	0	0	0	4	6	9	20	38	16	0	0
VII.	Enfermedades del aparato circulatorio	T	5269	0	0	2	22	102	242	459	1179	1733	1352	177	1
		H	3825	0	0	1	17	75	197	361	882	1237	917	137	1
		M	1444	0	0	1	5	27	45	98	297	496	435	40	0
VIII.	Enfermedades del aparato respiratorio	T	1618	0	0	1	11	32	31	87	303	589	486	77	1
		H	1347	0	0	1	6	22	24	70	247	499	411	66	1
		M	271	0	0	0	5	10	7	17	56	90	75	11	0
IX.	Enfermedades del aparato digestivo	T	1126	0	0	1	4	33	71	150	326	344	180	17	0
		H	843	0	0	0	2	29	59	117	253	234	133	16	0
		M	283	0	0	1	2	4	12	33	73	110	47	1	0
X.	Enfermedades del aparato genitourinario	T	445	0	0	0	1	5	14	23	78	156	140	27	1
		H	314	0	0	0	1	0	7	19	48	112	104	22	1
		M	131	0	0	0	0	5	7	4	30	44	36	5	0
XII.	Enfermedades de la piel y tejido celular subcutáneo	T	14	0	0	0	0	0	1	2	1	3	7	0	0
		H	10	0	0	0	0	0	1	2	1	3	3	0	0
		M	4	0	0	0	0	0	0	0	0	0	4	0	0
XIII.	Enfermedades sistema osteomuscular y y del tejido conjuntivo	T	35	0	0	0	0	1	1	1	6	10	13	2	1
		H	17	0	0	0	0	1	0	0	3	5	6	2	0
		M	18	0	0	0	0	0	1	1	3	5	7	0	1

DEFUNCIONES DE RESIDENTES EN LA COMUNIDAD DE MADRID, CLASIFICADAS POR ESTADO CIVIL Y GRUPOS DE EDAD, SEGUN CAUSA DE MUERTE (GRANDES GRUPOS CIE 9.<sup>a</sup>) Y SEXO {R/R} (CONT.)

	TODAS LAS EDADES	EDAD EN AÑOS												
		Menos de 1	1-9	10-19	20-29	30-39	40-49	50-59	60-69	70-79	80-89	90-99	100 y más	
CAUSA DE MUERTE GRANDES GRUPOS CIE 9. <sup>a</sup>														
XIV. Anomalías congénitas	T	8	0	0	0	0	0	2	2	3	0	1	0	0
	H	3	0	0	0	0	0	0	1	1	0	1	0	0
	M	5	0	0	0	0	0	2	1	2	0	0	0	0
XVI. Signos, síntomas y estados morbosos mal definidos	T	310	0	0	1	19	30	24	30	55	68	67	15	1
	H	226	0	0	1	12	23	19	21	40	48	51	10	1
	M	84	0	0	0	7	7	5	9	15	20	16	5	0
XVII. Causas externas de traumatismos y envenenamientos	T	684	0	0	2	43	123	143	118	99	90	54	12	0
	H	527	0	0	2	37	96	116	86	71	68	43	8	0
	M	157	0	0	0	6	27	27	32	28	22	11	4	0
I-XVII. TODAS LAS CAUSAS VIUDO	T	12733	0	0	1	22	52	48	156	671	2678	6236	2762	107
	H	3437	0	0	1	10	29	25	69	270	781	1568	667	17
	M	9296	0	0	0	12	23	23	87	401	1897	4668	2095	90
I. Enfermedades infecciosas y parasitarias	T	294	0	0	1	1	2	0	6	16	58	154	53	3
	H	81	0	0	1	1	1	0	3	5	19	36	14	1
	M	213	0	0	0	0	1	0	3	11	39	118	39	2
II. Tumores	T	2331	0	0	0	0	3	13	67	260	752	981	250	5
	H	790	0	0	0	0	3	7	27	93	248	329	83	0
	M	1541	0	0	0	0	0	6	40	167	504	652	167	5
III. Enferm. glan endocrinas, nutric., metabolismo y trastornos inmunológicos	T	452	0	0	0	10	26	3	3	18	110	209	72	1
	H	88	0	0	0	3	10	1	0	5	22	32	15	0
	M	364	0	0	0	7	16	2	3	13	88	177	57	1
IV. Enfermedades de la sangre y de los órganos hematopoyéticos	T	55	0	0	0	0	0	0	2	1	16	22	14	0
	H	13	0	0	0	0	0	0	0	0	3	7	3	0
	M	42	0	0	0	0	0	0	2	1	13	15	11	0
V. Trastornos mentales	T	419	0	0	0	0	0	0	2	2	54	227	129	5
	H	75	0	0	0	0	0	0	2	0	10	34	27	2
	M	344	0	0	0	0	0	0	0	2	44	193	102	3
VI. Enfermedades del sistema nervioso y órganos de los sentidos	T	169	0	0	0	1	1	0	3	11	41	92	19	1
	H	37	0	0	0	0	1	0	2	2	8	21	3	0
	M	132	0	0	0	1	0	0	1	9	33	71	16	1
VII. Enfermedades del aparato circulatorio	T	5657	0	0	0	2	4	10	37	224	1032	2903	1398	47
	H	1307	0	0	0	1	3	6	16	95	263	630	286	7
	M	4350	0	0	0	1	1	4	21	129	769	2273	1112	40
VIII. Enfermedades del aparato respiratorio	T	1439	0	0	0	0	6	1	7	39	263	739	359	25
	H	513	0	0	0	0	4	1	3	19	116	250	115	5
	M	926	0	0	0	0	2	0	4	20	147	489	244	20
IX. Enfermedades del aparato digestivo	T	739	0	0	0	2	0	8	19	56	164	354	134	2
	H	206	0	0	0	0	0	3	13	27	47	84	32	0
	M	533	0	0	0	2	0	5	6	29	117	270	102	2
X. Enfermedades del aparato genitourinario	T	449	0	0	0	0	0	0	0	19	88	228	110	4
	H	123	0	0	0	0	0	0	0	9	20	59	34	1
	M	326	0	0	0	0	0	0	0	10	68	169	76	3
XII. Enfermedades de la piel y tejido celular subcutáneo	T	15	0	0	0	0	0	0	0	1	1	11	2	0
	H	5	0	0	0	0	0	0	0	1	0	4	0	0
	M	10	0	0	0	0	0	0	0	0	1	7	2	0
XIII. Enfermedades sistema osteomuscular y y del tejido conjuntivo	T	122	0	0	0	0	0	1	1	1	12	67	39	1
	H	23	0	0	0	0	0	0	0	0	0	16	7	0
	M	99	0	0	0	0	0	1	1	1	12	51	32	1

## DEFUNCIONES DE RESIDENTES EN LA COMUNIDAD DE MADRID, CLASIFICADAS POR ESTADO CIVIL Y GRUPOS DE EDAD, SEGUN CAUSA DE MUERTE (GRANDES GRUPOS CIE 9.ª) Y SEXO {R/R} (CONCL.)

	TODAS LAS EDADES	EDAD EN AÑOS												
		Menos de 1	1-9	10-19	20-29	30-39	40-49	50-59	60-69	70-79	80-89	90-99	100 y más	
CAUSA DE MUERTE GRANDES GRUPOS CIE 9.ª														
XIV. Anomalías congénitas	T	6	0	0	0	0	0	0	0	1	0	3	2	0
	H	3	0	0	0	0	0	0	0	0	0	2	1	0
	M	3	0	0	0	0	0	0	0	1	0	1	1	0
XVI. Signos, síntomas y estados morbosos mal definidos	T	375	0	0	0	1	4	4	0	7	39	163	145	12
	H	89	0	0	0	1	4	3	0	3	9	34	34	1
	M	286	0	0	0	0	0	1	0	4	30	129	111	11
XVII. Causas externas de traumatismos y envenenamiento	T	211	0	0	0	5	6	8	9	15	48	83	36	1
	H	84	0	0	0	4	3	4	3	11	16	30	13	0
	M	127	0	0	0	1	3	4	6	4	32	53	23	1
I-XVII. TODAS LAS CAUSAS: DIVORCIADO/A, SEPARADO/A	T	344	0	0	0	9	70	68	74	65	36	20	2	0
	H	241	0	0	0	3	56	57	50	47	20	7	1	0
	M	103	0	0	0	6	14	11	24	18	16	13	1	0
I. Enfermedades infecciosas y parasitarias	T	6	0	0	0	2	0	2	0	0	2	0	0	0
	H	3	0	0	0	1	0	1	0	0	1	0	0	0
	M	3	0	0	0	1	0	1	0	0	1	0	0	0
II. Tumores	T	85	0	0	0	1	6	16	26	24	9	3	0	0
	H	55	0	0	0	0	4	12	11	19	7	2	0	0
	M	30	0	0	0	1	2	4	15	5	2	1	0	0
III. Enferm. glan endocrinas, nutric., metabolismo y trastornos inmunológicos	T	40	0	0	0	4	23	7	1	0	3	2	0	0
	H	26	0	0	0	1	16	6	1	0	1	1	0	0
	M	14	0	0	0	3	7	1	0	0	2	1	0	0
IV. Enfermedades de la sangre y de los órganos hematopoyéticos	T	3	0	0	0	0	0	1	0	2	0	0	0	0
	H	3	0	0	0	0	0	1	0	2	0	0	0	0
VI. Enfermedades del sistema nervioso y órganos de los sentidos	T	5	0	0	0	0	0	2	0	2	0	1	0	0
	H	3	0	0	0	0	0	2	0	1	0	0	0	0
	M	2	0	0	0	0	0	0	0	1	0	1	0	0
VII. Enfermedades del aparato circulatorio	T	106	0	0	0	0	14	19	27	21	14	9	2	0
	H	74	0	0	0	0	13	16	20	15	7	2	1	0
	M	32	0	0	0	0	1	3	7	6	7	7	1	0
VIII. Enfermedades del aparato respiratorio	T	22	0	0	0	0	2	4	5	4	3	4	0	0
	H	15	0	0	0	0	1	4	4	4	1	1	0	0
	M	7	0	0	0	0	1	0	1	0	2	3	0	0
IX. Enfermedades del aparato digestivo	T	26	0	0	0	0	2	10	7	3	3	1	0	0
	H	23	0	0	0	0	2	9	7	2	2	1	0	0
	M	3	0	0	0	0	0	1	0	1	1	0	0	0
X. Enfermedades del aparato genitourinario	T	4	0	0	0	0	0	1	1	1	1	0	0	0
	H	1	0	0	0	0	0	1	0	0	0	0	0	0
	M	3	0	0	0	0	0	0	1	1	1	0	0	0
XII. Enfermedades de la piel y tejido celular subcutáneo	T	1	0	0	0	0	0	0	0	1	0	0	0	0
	M	1	0	0	0	0	0	0	0	1	0	0	0	0
XVI. Signos, síntomas y estados morbosos mal definidos	T	11	0	0	0	1	4	0	4	1	1	0	0	0
	H	10	0	0	0	0	4	0	4	1	1	0	0	0
	M	1	0	0	0	1	0	0	0	0	0	0	0	0
XVII. Causas externas de traumatismos y envenenamientos	T	35	0	0	0	1	19	6	3	6	0	0	0	0
	H	28	0	0	0	1	16	5	3	3	0	0	0	0
	M	7	0	0	0	0	3	1	0	3	0	0	0	0



## DEFUNCIONES DE RESIDENTES EN LA COMUNIDAD DE MADRID, CLASIFICADAS POR CAUSA DE MUERTE (GRANDES GRUPOS CIE 9.ª) SEGUN MUNICIPIOS Y AMBITOS GEOGRAFICOS (TOTAL/MUJERES) {R/R}

	TODAS LAS CAUSAS	GRUPOS DE CAUSA DE MUERTE															
		I	II	III	IV	V	VI	VII	VIII	IX	X	XII	XIII	XIV	XV	XVI	XVII
AMBOS SEXOS																	
TOTAL DE DEFUNCIONES	35666	795	9456	1625	152	699	593	12639	3557	2177	1017	35	179	152	121	915	1554
MUNICIPIOS																	
Ajalvir	8	1	2	0	0	0	0	1	1	0	0	0	0	0	0	1	2
Alameda del Valle	1	0	0	0	0	0	0	1	0	0	0	0	0	0	0	0	0
Alamo (El)	79	2	11	2	0	5	5	37	8	2	2	0	1	1	0	2	1
Alcalá de Henares	724	8	197	31	4	16	13	233	69	33	23	0	5	6	3	29	54
Alcobendas	309	8	78	10	0	3	6	105	32	15	12	2	1	3	3	4	27
Alcorcón	654	21	154	25	2	16	6	228	57	43	27	2	3	8	2	23	37
Aldea del Fresno	37	3	8	0	0	4	1	14	2	2	1	0	0	0	0	1	1
Algete	38	0	9	3	1	0	0	16	1	0	2	0	0	0	0	2	4
Alpedrete	27	1	10	0	0	0	0	8	6	1	0	0	1	0	0	0	0
Ambite	3	1	1	0	0	0	0	1	0	0	0	0	0	0	0	0	0
Anchuelo	3	0	2	0	0	0	0	1	0	0	0	0	0	0	0	0	0
Aranjuez	328	2	90	36	0	2	2	109	44	24	5	0	1	1	0	4	8
Arganda del Rey	177	7	37	10	1	1	3	67	15	12	5	0	1	1	0	9	8
Arroyomolinos	5	0	0	1	0	0	0	2	1	0	1	0	0	0	0	0	0
Atazar (El)	1	0	0	0	0	0	0	0	0	0	0	0	0	0	0	1	0
Batres	7	0	1	0	0	1	0	3	1	1	0	0	0	0	0	0	0
Becerril de la Sierra	18	0	3	2	1	3	1	6	1	0	0	0	0	0	0	0	1
Belmonte de Tajo	9	1	0	0	1	1	0	4	0	1	1	0	0	0	0	0	0
Berruero (El)	2	0	0	0	0	0	0	1	0	0	0	0	0	0	0	1	0
Boadilla del Monte	62	0	17	2	0	1	1	22	6	2	1	0	2	0	0	1	7
Boalo (El)	9	0	3	0	0	0	0	1	2	1	0	0	0	1	0	1	0
Braojos	2	0	0	0	0	0	0	2	0	0	0	0	0	0	0	0	0
Brea de Tajo	4	0	1	0	0	0	1	1	1	0	0	0	0	0	0	0	0
Brunete	39	0	7	3	0	1	1	13	4	3	2	0	0	1	0	4	0
Buitrago del Lozoya	18	1	5	0	2	0	0	6	1	0	0	0	0	0	0	0	3
Bustarviejo	16	0	1	0	0	1	0	11	1	0	0	0	0	0	0	1	1
Cabanillas de la Sierra	2	0	0	0	0	0	0	1	0	0	0	0	0	0	0	0	1
Cabrera (La)	10	1	1	1	0	0	1	2	2	0	1	0	0	0	0	0	1
Cadalso de los Vidrios	30	0	5	1	0	0	0	16	1	4	0	0	1	0	0	0	2
Camarma de Esteruelas	14	0	6	0	0	0	0	5	2	1	0	0	0	0	0	0	0
Campo Real	15	0	2	0	0	1	0	8	1	1	1	0	0	0	0	1	0
Canencia	4	0	1	0	0	0	0	3	0	0	0	0	0	0	0	0	0
Carabaña	20	0	5	0	0	0	0	10	3	0	0	0	0	0	0	1	1
Casarrubuelos	9	1	1	0	0	0	2	5	0	0	0	0	0	0	0	0	0
Cenicientos	24	0	2	0	0	0	0	15	5	1	0	0	0	0	0	1	0
Cercedilla	55	0	13	2	0	2	1	20	3	5	1	0	1	0	0	5	2
Cervera de Buitrago	1	0	0	0	0	0	0	1	0	0	0	0	0	0	0	0	0
Ciempozuelos	156	1	24	6	0	11	6	47	39	9	1	1	0	0	0	1	10
Cobeña	2	0	1	1	0	0	0	0	0	0	0	0	0	0	0	0	0
Colmenar de Oreja	56	1	15	1	0	1	0	21	7	1	3	0	1	0	0	2	3
Colmenar del Arroyo	37	2	4	1	0	1	1	15	5	3	3	0	0	0	0	0	2
Colmenar Viejo	212	3	40	10	0	3	6	79	25	12	8	0	4	0	0	5	17
Colmenarejo	20	0	6	0	0	0	0	6	3	0	2	0	0	0	0	1	2
Collado-Mediano	21	0	5	2	0	0	1	9	2	0	0	0	0	0	0	0	2
Collado Villaalba	137	2	44	2	1	2	3	41	11	5	5	0	1	3	1	2	14
Corpa	2	0	1	0	0	0	0	1	0	0	0	0	0	0	0	0	0
Coslada	232	2	62	8	0	8	5	79	22	14	3	0	2	4	0	6	17
Cubas	19	0	2	1	0	0	0	11	2	0	1	0	0	0	0	0	2
Chapinería	7	1	1	0	0	0	0	3	1	0	0	0	0	1	0	0	0
Chinchón	61	2	10	2	0	1	0	23	12	3	6	0	1	0	0	0	1
Daganzo de Arriba	15	0	7	1	0	0	1	2	2	1	0	0	0	0	0	0	1
Escorial (El)	56	0	27	3	0	1	0	8	5	3	2	0	3	0	0	2	2
Estremera	9	1	2	0	0	0	0	2	1	1	1	0	0	0	0	0	1
Fresnedillas	4	0	2	1	0	0	0	0	0	0	0	0	0	1	0	0	0
Fuenlabrada	353	8	100	25	3	5	10	92	27	21	7	0	1	5	5	10	34
Fuente el Saz de Jarama	22	0	4	1	0	2	0	10	2	1	0	0	0	0	0	0	2
Fuentidueña de Tajo	21	0	5	0	0	1	0	7	4	0	0	0	0	0	0	3	1
Galapagar	77	0	23	2	0	1	3	30	8	2	2	0	0	2	0	2	2
Garganta de los Montes	5	0	0	1	0	0	0	3	1	0	0	0	0	0	0	0	0
Gargantilla del Lozoya	2	0	1	0	0	0	0	0	0	0	0	0	0	0	0	1	0
Gascones	2	0	1	0	0	0	0	1	0	0	0	0	0	0	0	0	0



## DEFUNCIONES DE RESIDENTES EN LA COMUNIDAD DE MADRID, CLASIFICADAS POR CAUSA DE MUERTE (GRANDES GRUPOS CIE 9.ª) SEGUN MUNICIPIOS Y AMBITOS GEOGRAFICOS (TOTAL/MUJERES) {R/R} (CONT.)

	TODAS LAS CAUSAS	GRUPOS DE CAUSA DE MUERTE															
		I	II	III	IV	V	VI	VII	VIII	IX	X	XII	XIII	XIV	XV	XVI	XVII
AMBOS SEXOS																	
MUNICIPIOS (CONT.)																	
Getafe	666	23	195	27	3	19	9	211	69	36	17	0	6	3	0	17	31
Griñón	33	0	7	0	0	5	0	13	4	2	1	0	1	0	0	0	0
Guadalupe de la Sierra	14	0	4	0	0	1	0	4	2	0	0	0	0	1	0	2	0
Guadarrama	74	2	21	4	0	5	2	21	8	5	0	0	0	1	0	3	2
Horcajo de la Sierra	3	0	0	0	0	0	0	3	0	0	0	0	0	0	0	0	0
Horcajuelo de la Sierra	2	0	0	0	0	0	0	1	0	0	0	0	0	0	0	0	1
Hoyo de Manzanares	30	1	7	1	0	0	0	12	2	0	0	0	0	0	1	1	5
Humanes de Madrid	33	3	8	3	0	0	0	9	4	3	0	0	0	0	0	1	2
Leganés	673	16	191	33	1	17	12	190	74	46	24	0	2	4	5	16	42
Loeches	17	0	5	1	0	0	0	7	0	2	0	0	0	0	0	2	0
Lozoya	3	0	0	0	0	0	0	3	0	0	0	0	0	0	0	0	0
Lozoyuela-Navas-Sieteiglesias	8	0	0	1	0	0	0	5	1	0	0	0	0	0	0	0	1
Madrid	25622	581	6960	1184	117	447	415	9158	2512	1619	738	24	107	82	86	627	965
Majadahonda	157	9	40	7	0	5	4	47	14	7	0	0	1	1	3	10	9
Manzanares el Real	16	0	2	0	0	0	1	7	1	3	1	0	0	0	0	0	1
Meco	21	0	5	1	0	0	0	5	3	2	1	0	1	1	1	1	0
Mejorada del Campo	51	2	13	3	0	2	0	13	4	6	1	0	0	0	1	2	4
Miraflores de la Sierra	33	0	10	1	0	0	0	17	2	1	1	1	0	0	0	0	0
Molar (El)	23	0	5	1	0	1	0	10	0	2	2	0	0	0	0	0	2
Molinos (Los)	30	1	6	0	0	1	1	16	3	1	0	0	0	0	0	0	1
Montejo de la Sierra	1	0	0	0	0	0	0	1	0	0	0	0	0	0	0	0	0
Moraleja de Enmedio	20	1	2	0	0	1	0	13	3	0	0	0	0	0	0	0	0
Moralzarzal	16	0	4	1	0	0	0	9	1	0	1	0	0	0	0	0	0
Morata de Tajuña	106	1	18	8	2	0	1	44	18	4	5	0	1	0	0	0	4
Móstoles	700	16	189	27	2	12	9	232	90	41	8	1	5	4	3	15	46
Navacerrada	10	0	5	0	0	0	1	1	1	0	1	0	0	0	0	0	1
Navalafuente	6	0	1	0	0	0	0	1	0	2	1	0	0	0	0	0	1
Navalagamella	6	0	1	0	0	0	1	4	0	0	0	0	0	0	0	0	0
Navalcarnero	138	4	26	3	1	2	2	59	20	7	1	1	1	2	0	3	6
Navarredonda	3	0	1	0	0	0	0	2	0	0	0	0	0	0	0	0	0
Navas del Rey	9	0	3	0	0	0	0	3	1	1	0	0	0	0	0	0	1
Nuevo Baztán	13	0	5	1	0	0	0	5	2	0	0	0	0	0	0	0	0
Orusco	4	0	1	0	0	0	0	3	0	0	0	0	0	0	0	0	0
Paracuellos de Jarama	16	1	5	0	0	0	0	4	1	3	0	0	0	0	0	1	1
Paría	205	6	49	17	1	6	4	60	25	13	4	0	1	0	1	7	11
Patones	3	0	2	0	0	0	0	0	0	0	1	0	0	0	0	0	0
Pedrezuela	4	0	0	0	0	0	0	3	0	1	0	0	0	0	0	0	0
Pelayos de la Presa	4	0	0	0	0	0	0	1	0	0	0	0	0	0	0	0	3
Perales de Tajuña	9	0	3	0	0	1	0	3	2	0	0	0	0	0	0	0	0
Pezuela de las Torres	4	0	0	0	0	2	0	1	1	0	0	0	0	0	0	0	0
Pinilla del Valle	3	0	0	0	0	0	0	3	0	0	0	0	0	0	0	0	0
Pinto	111	3	34	2	0	1	0	42	11	4	3	0	0	0	2	6	3
Piñuecar	4	0	0	0	0	0	0	3	0	0	0	0	0	0	0	1	0
Pozuelo de Alarcón	408	3	93	15	1	17	9	189	31	14	13	0	3	1	0	9	10
Pozuelo del Rey	1	0	0	0	0	0	0	1	0	0	0	0	0	0	0	0	0
Puebla de la Sierra	1	0	1	0	0	0	0	0	0	0	0	0	0	0	0	0	0
Puentes Viejas	3	0	0	0	1	0	0	0	1	0	1	0	0	0	0	0	0
Quijorna	5	0	0	1	0	0	0	3	0	0	1	0	0	0	0	0	0
Rascafría	12	0	3	1	0	0	0	1	4	1	0	0	0	0	0	2	0
Ribatejada	4	0	0	1	0	0	0	0	1	0	0	0	0	0	0	0	2
Rivas-Vaciamadrid	39	2	14	4	0	2	1	8	1	4	1	0	0	0	0	0	2
Robledillo de la Jara	1	0	0	0	0	0	0	1	0	0	0	0	0	0	0	0	0
Robledo de Chavela	25	0	7	1	0	3	2	4	2	1	1	0	2	0	0	0	2
Robregordo	1	0	0	0	0	0	0	1	0	0	0	0	0	0	0	0	0
Rozas de Madrid (Las)	267	2	57	2	0	6	2	110	37	17	5	0	0	2	1	17	9
Rozas de Puerto Real	3	0	1	0	0	0	0	1	1	0	0	0	0	0	0	0	0
San Agustín de Guadalupe	16	0	4	1	0	0	0	6	3	0	0	0	0	0	0	0	2
San Fernando de Henares	83	0	24	4	0	1	0	30	10	3	2	0	0	1	0	0	8
San Lorenzo del Escorial	68	0	19	1	0	1	2	28	3	1	3	1	4	1	0	0	4
San Martín de la Vega	49	1	14	4	0	1	1	18	3	1	0	0	0	0	0	1	5
San Martín de Valdeiglesias	71	1	11	1	0	0	2	34	7	9	2	0	0	1	0	2	1
San Sebastián de los Reyes	232	5	55	10	2	13	8	72	18	18	7	0	1	5	0	3	15
Santa María de la Alameda	7	0	2	1	0	0	0	0	0	1	0	0	1	0	0	0	2
Santorcaz	5	0	0	1	0	0	0	2	1	0	0	0	1	0	0	0	0
Santos de la Humosa (Los)	7	1	2	1	0	0	0	1	1	0	0	0	1	0	0	0	0

## DEFUNCIONES DE RESIDENTES EN LA COMUNIDAD DE MADRID, CLASIFICADAS POR CAUSA DE MUERTE (GRANDES GRUPOS CIE 9.ª) SEGUN MUNICIPIOS Y AMBITOS GEOGRAFICOS (TOTAL/MUJERES) {R/R} (CONT.)

	TODAS LAS CAUSAS	GRUPOS DE CAUSA DE MUERTE															
		I	II	III	IV	V	VI	VII	VIII	IX	X	XII	XIII	XIV	XV	XVI	XVII
AMBOS SEXOS																	
MUNICIPIOS (CONCL.)																	
Serna del Monte (La)	1	0	1	0	0	0	0	0	0	0	0	0	0	0	0	0	0
Serranillos del Valle	5	0	2	1	0	0	0	0	0	2	0	0	0	0	0	0	0
Sevilla la Nueva	17	0	4	0	0	2	0	9	1	1	0	0	0	0	0	0	0
Somosierra	2	0	1	0	0	0	0	0	1	0	0	0	0	0	0	0	0
Soto del Real	20	0	5	0	0	0	1	10	2	1	1	0	0	0	0	0	0
Talamanca de Jarama	6	0	3	0	0	0	0	3	0	0	0	0	0	0	0	0	0
Tielmes	19	0	3	3	0	0	0	8	1	0	0	0	0	0	0	1	3
Titulcia	18	0	6	0	0	0	2	7	2	0	0	0	0	0	0	1	0
Torrejón de Ardoz	313	14	79	30	2	10	6	81	27	22	9	0	0	1	3	11	18
Torrejón de la Calzada	9	0	4	0	0	0	0	2	1	1	1	0	0	0	0	0	0
Torrejón de Velasco	16	1	2	1	0	1	0	3	3	0	0	0	1	0	0	0	4
Torrelaguna	29	1	3	0	0	2	1	11	4	1	3	0	0	0	0	2	1
Torrelodones	33	0	9	1	0	1	0	13	1	3	0	0	0	0	0	0	5
Torremocha de Jarama	5	0	3	0	0	0	0	1	0	1	0	0	0	0	0	0	0
Torres de la Alameda	21	1	4	1	0	0	0	10	2	0	1	0	0	0	0	1	1
Tres Cantos	87	2	19	2	0	5	2	33	6	7	3	0	0	1	0	0	7
Valdaracete	10	0	1	0	0	0	0	7	0	1	0	0	1	0	0	0	0
Valdeavero	8	0	2	0	0	0	2	3	1	0	0	0	0	0	0	0	0
Valdeaguna	7	0	2	0	0	0	0	2	0	2	0	0	0	0	0	0	1
Valdemanco	8	0	3	0	0	0	0	3	0	0	1	1	0	0	0	0	0
Valdemaqueda	3	0	1	0	0	0	1	1	0	0	0	0	0	0	0	0	0
Valdemorillo	24	0	4	0	0	0	0	14	0	1	2	0	0	0	0	0	3
Valdemoro	101	2	23	4	2	2	29	11	3	1	0	4	0	0	0	9	9
Valdeolmos	4	0	2	0	0	0	0	1	0	0	0	0	0	0	0	1	0
Valdepiélagos	2	0	1	0	0	0	0	1	0	0	0	0	0	0	0	0	0
Valdetorres de Jarama	6	1	0	0	0	0	0	4	0	0	0	0	0	0	0	0	1
Valdilecha	16	0	3	0	0	0	0	5	2	1	0	0	0	1	0	0	4
Valverde de Alcalá	2	0	1	0	0	0	0	0	0	1	0	0	0	0	0	0	0
Velilla de San Antonio	11	0	2	0	0	0	1	3	2	2	0	0	0	0	0	0	1
Vellón (El)	7	0	3	0	0	0	1	2	0	0	0	0	0	0	0	0	1
Venturada	3	0	0	0	0	0	0	1	1	0	0	0	0	0	0	0	1
Villa del Prado	33	1	12	0	1	0	1	8	3	1	1	0	1	1	0	3	0
Villaconejos	37	0	13	2	0	1	1	12	4	0	2	0	0	0	0	1	1
Villalbilla	12	0	2	0	0	0	0	5	2	0	0	0	0	0	0	0	3
Villamanrique de Tajo	11	0	4	0	0	0	0	4	1	1	0	0	0	0	0	1	0
Villamanta	23	0	3	1	0	0	0	13	2	3	1	0	0	0	0	0	0
Villamantilla	3	0	0	0	0	0	0	3	0	0	0	0	0	0	0	0	0
Villanueva de la Cañada	32	0	6	0	0	1	1	12	3	3	1	0	0	0	0	2	3
Villanueva de Perales	3	0	0	0	0	1	0	2	0	0	0	0	0	0	0	0	0
Villanueva del Pardillo	4	0	0	0	0	1	0	0	1	1	1	0	0	0	0	0	0
Villar del Olmo	6	1	0	0	0	0	0	3	0	0	1	0	0	0	0	0	1
Villarejo de Salvanés	36	2	3	1	0	1	0	23	3	1	0	0	0	0	0	1	1
Villaviciosa de Odón	135	3	20	5	0	3	2	51	16	8	12	1	3	0	0	5	6
Zarzalejo	14	0	2	1	0	1	0	8	2	0	0	0	0	0	0	0	0
AMBITOS GEOGRAFICOS																	
Area Metropolitana	32397	738	8700	1486	138	621	533	11397	3194	2017	932	30	147	132	118	830	1384
Madrid	25622	581	6960	1184	117	447	415	9158	2512	1619	738	24	107	82	86	627	965
Almendra Central	10552	211	2678	406	58	178	183	4075	1054	629	340	11	49	29	30	254	367
Periferia Noroeste	5061	117	1492	205	18	106	82	1737	444	313	152	3	15	26	24	111	216
Periferia Este	2315	63	633	143	13	25	44	785	229	150	62	2	10	8	9	71	68
Periferia Sur	7694	190	2157	430	28	138	106	2561	785	527	184	8	33	19	23	191	314
Corona Metropolitana	6775	157	1740	302	21	174	118	2239	682	398	194	6	40	50	32	203	419
Norte	840	18	192	32	2	24	22	289	81	52	30	2	6	9	3	12	66
Sur	3362	93	912	156	12	76	50	1055	353	204	90	3	18	24	18	94	204
Este	1469	29	396	80	6	39	26	451	136	87	39	0	7	12	7	49	105
Oeste	1104	17	240	34	1	35	20	444	112	55	35	1	9	5	4	48	44
Municipios no metropolitanos	3269	57	756	139	14	78	60	1242	363	160	85	5	32	20	3	85	170

## DEFUNCIONES DE RESIDENTES EN LA COMUNIDAD DE MADRID, CLASIFICADAS POR CAUSA DE MUERTE (GRANDES GRUPOS CIE 9.ª) SEGUN MUNICIPIOS Y AMBITOS GEOGRAFICOS (TOTAL/MUJERES) {R/R} (CONT.)

	TODAS LAS CAUSAS	GRUPOS DE CAUSA DE MUERTE															
		I	II	III	IV	V	VI	VII	VIII	IX	X	XII	XIII	XIV	XV	XVI	XVII
AMBOS SEXOS																	
DISTRITOS Y BARRIOS DEL MUNICIPIO DE MADRID																	
Centro	1910	34	454	90	12	38	29	732	205	139	54	2	7	1	4	38	71
Palacio	302	4	79	12	2	6	4	106	39	21	10	1	0	1	1	5	11
Embajadores	631	8	137	31	5	8	10	241	74	61	23	0	1	0	0	9	23
Cortes	140	2	32	8	0	3	3	54	18	9	3	0	2	0	0	2	4
Justicia	245	9	53	11	1	8	6	91	28	13	6	1	2	0	1	5	10
Universidad	460	8	115	23	4	9	6	190	35	26	8	0	2	0	1	16	17
Sol	132	3	38	5	0	4	0	50	11	9	4	0	0	0	1	1	6
Arganzuela	1185	21	323	47	9	28	17	437	111	73	44	2	5	3	3	21	41
Imperial	155	4	49	4	0	2	2	54	9	4	9	0	0	0	0	6	12
Acacias	234	3	46	11	4	6	5	91	32	17	5	1	1	2	1	4	5
Chopera	245	6	75	6	1	9	2	84	19	15	9	0	2	0	0	5	12
Legazpi	32	1	12	1	0	1	0	11	4	2	0	0	0	0	0	0	0
Delicias	201	3	57	7	3	3	3	76	22	11	9	1	0	0	0	0	6
Palos de Moguer	313	4	82	18	1	7	5	120	25	23	12	0	2	1	2	6	5
Atocha	5	0	2	0	0	0	0	1	0	1	0	0	0	0	0	0	1
Retiro	1090	24	268	42	4	12	18	435	98	54	42	3	4	6	2	37	41
Pacífico	304	11	67	6	2	4	3	118	32	19	16	1	2	0	2	7	14
Adelfas	92	1	14	10	0	1	0	42	10	5	3	0	0	0	0	3	3
Estrella	193	3	52	3	0	2	8	84	15	8	5	0	0	0	0	5	8
Ibiza	307	6	80	13	0	3	3	124	23	14	11	2	1	4	0	14	9
Jerónimos	62	1	13	7	1	0	1	23	6	2	3	0	1	1	0	1	2
Niño Jesús	132	2	42	3	1	2	3	44	12	6	4	0	0	1	0	7	5
Salamanca	1758	35	420	58	9	24	31	720	167	100	69	1	12	9	9	46	48
Recoletos	232	4	64	4	3	0	6	97	19	10	8	1	1	1	1	5	8
Goya	421	6	100	16	3	12	9	161	47	21	26	0	2	1	5	5	7
Fuente del Berro	248	8	56	11	1	1	3	99	19	15	7	0	3	3	1	12	9
Guindalera	363	5	88	10	0	7	8	141	40	21	13	0	4	3	1	14	8
Lista	305	7	68	11	1	0	3	134	25	22	13	0	2	1	1	6	11
Castellana	189	5	44	6	1	4	2	88	17	11	2	0	0	0	0	4	5
Chamartín	1221	26	312	46	5	18	25	495	112	60	32	1	4	4	5	35	41
El Viso	170	2	47	5	0	1	3	66	14	5	4	0	1	0	2	9	11
Prosperidad	268	4	67	14	1	4	8	108	27	12	5	0	1	0	0	10	7
Ciudad Jardín	165	7	39	7	2	5	3	64	17	8	5	0	0	0	0	1	7
Hispanoamérica	312	5	85	8	1	3	6	121	29	17	14	1	1	2	1	7	11
Nueva España	199	4	47	7	1	3	1	93	18	8	4	0	1	2	1	5	4
Castilla	107	4	27	5	0	2	4	43	7	10	0	0	0	0	1	3	1
Tetuán	1488	29	417	63	4	24	16	547	157	87	44	1	9	1	2	33	54
Bellas Vistas	316	8	94	8	1	5	4	113	34	19	11	1	1	0	0	4	13
Cuatro Caminos	335	7	91	11	1	5	3	128	37	21	10	0	4	0	0	9	8
Castillejos	177	1	53	5	1	3	4	67	19	7	3	0	1	1	0	2	10
Almenara	210	2	61	12	1	5	0	80	13	14	6	0	1	0	1	4	10
Valdeacederas	229	5	57	16	0	4	0	84	27	14	5	0	0	0	0	8	9
Berruete	221	6	61	11	0	2	5	75	27	12	9	0	2	0	1	6	4
Chamberí	1900	42	484	60	15	34	47	709	204	116	55	1	8	5	5	44	71
Gaztambide	310	12	83	8	3	5	11	112	40	13	7	0	0	0	3	5	8
Arapiles	346	6	92	12	4	8	7	129	38	16	6	1	3	2	0	5	17
Trafalgar	392	7	96	17	5	7	10	146	31	30	13	0	2	0	0	11	17
Almagro	280	3	64	5	1	6	6	107	37	18	10	0	1	1	0	11	10
Ríos Rosas	364	11	91	11	1	4	8	142	37	24	10	0	2	2	2	7	12
Vallehermoso	208	3	58	7	1	4	5	73	21	15	9	0	0	0	0	5	7
Fuencarral-El Pardo	1207	23	366	50	6	29	22	378	110	81	35	0	4	10	9	28	56
El Pardo	87	2	26	1	1	1	2	34	8	5	2	0	0	0	0	2	3
Fuentebarroca	13	0	8	0	0	0	1	1	0	0	0	0	0	0	1	0	2
Peña Grande	227	4	75	12	0	5	4	65	21	15	6	0	1	0	1	9	9
El Pilar	334	7	105	19	3	9	6	103	31	20	11	0	0	1	1	6	12



## DEFUNCIONES DE RESIDENTES EN LA COMUNIDAD DE MADRID, CLASIFICADAS POR CAUSA DE MUERTE (GRANDES GRUPOS CIE 9.ª) SEGUN MUNICIPIOS Y AMBITOS GEOGRAFICOS (TOTAL/MUJERES) {R/R} (CONT.)

	TODAS LAS CAUSAS	GRUPOS DE CAUSA DE MUERTE															
		I	II	III	IV	V	VI	VII	VIII	IX	X	XII	XIII	XIV	XV	XVI	XVII
AMBOS SEXOS																	
DISTRITOS Y BARRIOS DEL MUNICIPIO DE MADRID (CONT.)																	
Fuencarral-El Pardo (Concl.)																	
La Paz	153	6	50	3	1	3	2	38	14	9	3	0	0	6	3	1	14
Valverde	257	3	78	11	1	7	4	86	20	22	4	0	1	2	2	6	10
Mirasierra	54	1	17	1	0	0	1	15	5	4	1	0	2	1	1	2	3
El Goloso	82	0	7	3	0	4	2	36	11	6	8	0	0	0	0	2	3
Moncloa-Aravaca																	
Casa de Campo	140	6	52	6	0	4	2	40	11	8	2	0	0	0	0	3	6
Argüelles	332	8	75	8	0	7	5	143	34	24	9	0	1	2	1	6	9
Ciudad Universitaria	130	1	35	5	0	2	1	60	9	4	3	0	0	0	3	1	6
Valdezarza	240	7	86	10	0	2	4	72	24	17	7	1	1	0	1	2	6
Valdemarín	24	0	5	1	0	0	1	6	5	2	1	0	0	0	0	1	2
El Plantío	29	0	3	0	0	0	1	16	4	1	2	0	0	0	0	0	2
Aravaca	80	2	19	5	0	3	2	25	13	4	2	0	0	2	0	2	1
Latina																	
Los Cármenes	118	4	22	11	1	2	2	39	14	11	1	0	0	1	0	5	5
Puerta del Ángel	487	20	157	20	0	2	3	149	44	36	13	1	2	1	1	19	19
Lucero	291	6	84	17	1	2	8	110	21	19	3	0	1	1	0	7	11
Aluche	500	11	148	27	0	9	5	174	52	26	13	1	1	0	3	11	19
Campamento	126	4	37	2	0	2	3	46	14	9	3	0	1	0	2	1	2
Las Águilas	377	11	100	15	1	9	5	116	40	37	11	0	2	1	4	11	14
Carabanchel																	
Comillas	242	7	65	8	1	1	1	97	31	12	7	0	2	0	1	3	6
Opañel	304	5	80	17	0	5	6	97	36	21	9	0	3	4	0	11	10
San Isidro	297	3	82	16	1	9	3	109	25	16	7	0	2	1	0	7	16
Vista Alegre	421	9	127	36	0	6	8	150	32	24	13	0	2	0	0	3	11
Puerta Bonita	308	6	78	8	1	1	6	126	32	22	4	1	2	0	0	9	12
Buenavista	213	4	39	14	0	7	2	82	27	13	8	0	0	1	0	6	10
Abrantes	215	6	77	8	2	3	3	64	19	14	6	0	0	0	0	2	11
Usera																	
Orcasitas	168	0	48	11	2	6	6	37	24	14	6	0	1	0	0	5	8
Orcasur	73	1	17	12	0	0	1	17	9	5	2	0	0	1	0	0	8
San Fermín	101	1	24	7	1	1	2	34	15	6	1	0	0	0	0	2	7
Almendrales	163	4	47	5	0	3	2	56	14	15	7	1	0	0	0	2	7
Moscardó	258	7	63	17	1	6	2	95	28	15	3	0	1	0	2	6	12
Zofío	107	6	24	6	0	6	0	44	8	7	2	0	1	0	0	1	2
Pradolongo	121	2	36	9	0	1	2	44	8	10	2	0	0	0	0	4	3
Puente de Vallecas																	
Entrevías	336	7	91	30	2	5	4	104	36	20	7	0	2	1	1	7	19
San Diego	395	17	113	19	1	8	6	124	40	33	10	0	2	1	0	6	15
Palomeras Bajas	239	6	70	15	2	4	2	79	22	18	4	0	1	2	0	2	12
Palomeras Sureste	327	11	98	19	1	7	3	87	35	22	11	0	0	1	2	13	17
Portazgo	256	8	69	17	2	8	5	91	19	15	4	0	3	0	1	6	8
Numancia	366	10	102	17	7	3	5	115	54	22	9	1	1	0	1	5	14
Moratalaz																	
Pavones	77	3	22	4	0	0	0	32	6	6	0	0	0	0	1	2	1
Marroquina	156	6	43	4	0	3	2	53	13	8	8	1	1	0	0	8	6
Media Legua	132	4	40	1	0	3	3	43	18	8	4	0	0	1	0	2	5
Fontarrón	216	3	71	7	1	1	6	69	18	21	5	0	0	0	0	7	7
Vinateros	166	4	57	5	0	3	4	52	12	17	3	0	1	1	0	4	3
Ciudad Lineal																	
Ventas	475	11	138	16	3	14	5	175	35	33	17	0	0	0	2	11	15
Pueblo Nuevo	459	16	142	23	3	6	8	145	35	34	12	0	2	1	0	11	21
Quintana	260	7	82	11	1	3	0	94	19	16	10	0	2	1	1	3	10
Concepción	201	6	62	7	0	6	3	74	19	9	7	1	0	0	0	2	5
San Pascual	149	5	49	3	0	3	2	53	10	8	4	0	1	1	0	3	7



DEFUNCIONES DE RESIDENTES EN LA COMUNIDAD DE MADRID, CLASIFICADAS POR CAUSA DE MUERTE (GRANDES GRUPOS CIE 9.<sup>a</sup>) SEGUN MUNICIPIOS Y AMBITOS GEOGRAFICOS (TOTAL/MUJERES) {R/R} (CONT.)

	TODAS LAS CAUSAS	GRUPOS DE CAUSA DE MUERTE															
		I	II	III	IV	V	VI	VII	VIII	IX	X	XII	XIII	XIV	XV	XVI	XVII
AMBOS SEXOS																	
DISTRITOS Y BARRIOS DEL MUNICIPIO DE MADRID (CONCL.)																	
Ciudad Lineal (Concl.)																	
San Juan Bautista	76	0	28	5	0	2	1	24	9	3	2	0	0	0	0	0	2
Colina	56	1	19	2	1	1	1	16	6	2	2	0	0	0	0	2	3
Atalaya	8	0	2	0	0	0	0	3	0	1	0	0	0	0	0	0	2
Costillares	77	0	29	0	0	0	3	24	8	2	1	0	1	1	2	4	2
Hortaleza																	
Palomas	28	1	4	0	0	1	2	5	1	3	1	0	0	0	1	5	4
Piovera	24	0	5	0	0	0	1	10	1	2	2	0	0	1	0	0	2
Canillas	287	8	92	15	1	2	3	98	24	15	3	0	2	1	0	6	17
Pinar del Rey	413	5	117	26	1	7	4	140	32	21	14	1	1	3	3	13	25
Apóstol Santiago	131	2	28	6	1	3	3	49	13	10	6	0	0	1	0	2	7
Valdefuentes	74	2	11	3	1	11	3	24	9	4	5	0	0	0	0	1	0
Villaverde																	
San Andrés	316	5	92	20	0	6	3	100	36	21	5	1	1	1	0	15	10
San Cristóbal	177	5	51	15	0	6	2	54	14	15	2	0	1	0	0	6	6
Butarque	43	0	12	1	0	2	1	12	4	3	2	0	0	0	1	2	3
Los Rosales	131	3	39	2	0	4	2	47	9	8	3	0	0	2	0	6	6
Los Angeles	218	1	65	9	1	4	3	62	23	18	6	2	1	0	4	8	11
Villa de Vallecas																	
Casco Histórico	216	3	48	17	2	2	0	74	30	15	7	0	3	1	3	5	6
Santa Eugenia	127	5	32	9	1	4	2	45	12	4	2	0	1	0	0	2	8
Vicálvaro																	
Casco Histórico	234	3	55	16	5	0	5	90	24	11	8	0	0	1	1	9	6
Ambroz	126	1	31	5	3	0	2	55	11	5	4	0	0	0	0	6	3
San Blas																	
Simancas	253	11	73	17	0	1	2	90	21	17	6	0	0	0	2	6	7
Hellín	98	3	24	8	0	2	4	30	12	4	1	0	1	1	0	4	4
Amposta	87	3	19	11	1	3	1	32	11	2	1	0	0	0	0	2	1
Arcos	234	6	53	28	2	1	8	68	29	18	5	0	0	1	1	5	9
Rosas	35	1	9	1	0	0	0	15	3	2	2	0	0	1	0	1	0
Rejas	51	2	16	4	0	2	0	11	4	5	2	1	0	0	0	2	2
Canillejas	180	5	49	9	1	0	6	71	11	8	6	0	2	0	1	9	2
El Salvador	53	1	22	2	0	0	1	10	5	4	2	0	1	1	0	3	1
Barajas																	
Casco Histórico	53	1	14	1	0	0	3	20	6	3	2	0	0	1	1	0	1
Alameda de Osuna	57	3	15	0	0	0	0	25	1	3	2	0	0	0	0	3	5
Aeropuerto	19	0	5	0	0	0	1	9	2	0	0	0	0	0	0	2	0
Timón	24	2	6	1	0	0	1	6	3	3	1	0	0	1	0	0	0
Corralesos	8	0	3	1	0	0	0	3	1	0	0	0	0	0	0	0	0
AREAS Y DISTRITOS DE SALUD																	
Area 1 Sur-Este																	
Arganda	4878	130	1292	250	32	71	71	1714	492	303	139	5	22	17	12	134	194
Moratalaz	981	23	288	37	6	10	20	339	91	71	28	1	2	3	2	32	28
Retiro	1090	24	268	42	4	12	18	435	98	54	42	3	4	6	2	37	41
Vallecas	2262	67	623	143	18	41	27	719	248	149	54	1	13	6	8	46	99
Area 2 Centro-Norte																	
Coslada	3356	65	833	119	14	53	62	1340	317	185	107	2	18	18	15	89	119
Salamanca	1758	35	420	58	9	24	31	720	167	100	69	1	12	9	9	46	48
Chamartín	1221	26	312	46	5	18	25	495	112	60	32	1	4	4	5	35	41
Area 3 Este																	
Alicá Henares	1136	24	301	65	6	28	21	348	109	59	34	0	8	8	7	42	76
Torrejón Ardoz	823	10	222	35	4	18	15	267	82	37	25	0	8	7	4	31	58
Torrejón Ardoz	313	14	79	30	2	10	6	81	27	22	9	0	0	1	3	11	18

DEFUNCIONES DE RESIDENTES EN LA COMUNIDAD DE MADRID, CLASIFICADAS POR CAUSA DE MUERTE (GRANDES GRUPOS CIE 9.<sup>a</sup>) SEGUN MUNICIPIOS Y AMBITOS GEOGRAFICOS (TOTAL/MUJERES) {R/R} (CONT.)

	TODAS LAS CAUSAS	GRUPOS DE CAUSA DE MUERTE															
		I	II	III	IV	V	VI	VII	VIII	IX	X	XII	XIII	XIV	XV	XVI	XVII
AMBOS SEXOS																	
AREAS Y DISTRITOS DE SALUD (CONCL.)																	
Area 4 Noreste	3870	102	1116	200	16	68	66	1324	330	232	116	3	13	16	14	100	154
Ciudad Lineal	1761	46	551	67	8	35	23	608	141	108	55	1	6	4	5	36	67
San Blas	991	32	265	80	4	9	22	327	96	60	25	1	4	4	4	32	26
Hortaleza	1118	24	300	53	4	24	21	389	93	64	36	1	3	8	5	32	61
Area 5 Norte	3968	76	1074	159	16	84	66	1389	385	239	124	5	19	22	14	90	206
Alcobendas	896	19	212	33	6	23	18	317	80	46	31	3	2	9	3	23	71
Colmenar Viejo	377	5	79	13	0	8	10	147	38	25	14	1	4	2	0	6	25
Tetuán	1488	29	417	63	4	24	16	547	157	87	44	1	9	1	2	33	54
Fuencarral	1207	23	366	50	6	29	22	378	110	81	35	0	4	10	9	28	56
Area 6 Oeste	2704	45	716	90	3	71	53	1017	258	136	70	2	21	17	11	74	120
Majadahonda	974	14	220	30	1	32	18	396	96	47	24	0	6	5	4	43	38
Collado Villalba	755	7	221	25	2	21	19	259	62	29	20	1	13	8	2	16	50
Moncloa	975	24	275	35	0	18	16	362	100	60	26	1	2	4	5	15	32
Area 7 Centro-Oeste	5709	132	1486	242	30	98	102	2075	594	393	153	5	22	10	19	136	212
Centro	1910	34	454	90	12	38	29	732	205	139	54	2	7	1	4	38	71
Chamberí	1900	42	484	60	15	34	47	709	204	116	55	1	8	5	5	44	71
Latina	1899	56	548	92	3	26	26	634	185	138	44	2	7	4	10	54	70
Area 8 Sur-Oeste I	2007	54	454	66	6	46	29	744	220	126	58	5	15	18	5	55	106
Móstoles	835	19	209	32	2	15	11	283	106	49	20	2	8	4	3	20	52
Alcorcón	654	21	154	25	2	16	6	228	57	43	27	2	3	8	2	23	37
Navalcarnero	518	14	91	9	2	15	12	233	57	34	11	1	4	6	0	12	17
Area 9 Sur-Oeste II	1026	24	291	58	4	22	22	282	101	67	31	0	3	9	10	26	76
Leganés	673	16	191	33	1	17	12	190	74	46	24	0	2	4	5	16	42
Fuenlabrada	353	8	100	25	3	5	10	92	27	21	7	0	1	5	5	10	34
Area 10 Sur I	1138	38	307	53	4	34	15	374	124	62	28	0	9	3	3	31	53
Parla	472	15	112	26	1	15	6	163	55	26	11	0	3	0	3	14	22
Getafe	666	23	195	27	3	19	9	211	69	36	17	0	6	3	0	17	31
Area 11 Sur II	5874	105	1586	323	21	124	86	2032	627	375	157	8	29	14	11	138	238
Aranjuez	813	9	197	55	2	19	14	268	122	43	18	1	7	1	0	19	38
Arganzuela	1185	21	323	47	9	28	17	437	111	73	44	2	5	3	3	21	41
Villaverde	885	14	259	47	1	22	11	275	86	65	18	3	3	3	5	37	36
Carabanchel	2000	40	548	107	5	32	29	725	202	122	54	1	11	6	1	41	76
Usera	991	21	259	67	4	23	15	327	106	72	23	1	3	1	2	20	47

## DEFUNCIONES DE RESIDENTES EN LA COMUNIDAD DE MADRID, CLASIFICADAS POR CAUSA DE MUERTE (GRANDES GRUPOS CIE 9.ª) SEGUN MUNICIPIOS Y AMBITOS GEOGRAFICOS (TOTAL/MUJERES) {R/R} (CONT.)

	TODAS LAS CAUSAS	GRUPOS DE CAUSA DE MUERTE															
		I	II	III	IV	V	VI	VII	VIII	IX	X	XII	XIII	XIV	XV	XVI	XVII
MUJERES																	
TOTAL DE DEFUNCIONES	16545	376	3712	691	78	478	286	6803	1448	947	537	20	138	72	54	463	442
MUNICIPIOS																	
Ajalvir	2	0	1	0	0	0	0	0	0	0	0	0	0	0	0	1	0
Alameda del Valle	1	0	0	0	0	0	0	1	0	0	0	0	0	0	0	0	0
Alamo (El)	52	1	4	2	0	4	3	26	6	1	1	0	1	0	0	2	1
Alcalá de Henares	315	2	69	15	3	5	8	137	26	14	13	0	3	2	1	9	8
Alcobendas	147	3	37	2	0	3	2	56	12	10	7	0	1	2	2	0	10
Alcorcón	283	11	53	14	1	10	1	101	25	18	17	1	2	4	0	12	13
Aldea del Fresno	19	2	2	0	0	2	1	8	2	1	0	0	0	0	0	1	0
Algete	17	0	4	3	0	0	0	9	0	0	0	0	0	0	0	1	0
Alpedrete	11	1	6	0	0	0	0	2	1	0	0	0	1	0	0	0	0
Anchuelo	1	0	0	0	0	0	0	1	0	0	0	0	0	0	0	0	0
Aranjuez	157	2	41	13	0	1	1	58	21	12	3	0	1	1	0	2	1
Arganda del Rey	97	4	13	6	0	1	3	44	5	8	4	0	1	0	0	6	2
Arroyomolinos	4	0	0	0	0	0	0	2	1	0	1	0	0	0	0	0	0
Batres	4	0	0	0	0	1	0	2	1	0	0	0	0	0	0	0	0
Becerril de la Sierra	9	0	1	1	0	1	0	5	1	0	0	0	0	0	0	0	0
Belmonte de Tajo	2	1	0	0	0	1	0	0	0	0	0	0	0	0	0	0	0
Boadilla del Monte	35	0	10	2	0	1	1	11	3	1	1	0	2	0	0	0	3
Boalo (El)	2	0	0	0	0	0	0	1	1	0	0	0	0	0	0	0	0
Braojos	1	0	0	0	0	0	0	1	0	0	0	0	0	0	0	0	0
Brunete	28	0	6	2	0	0	1	11	2	2	2	0	0	1	0	1	0
Buitrago del Lozoya	10	0	3	0	1	0	0	4	1	0	0	0	0	0	0	0	1
Bustarviejo	8	0	0	0	0	1	0	6	0	0	0	0	0	0	0	1	0
Cabrera (La)	6	1	0	1	0	0	1	1	1	0	1	0	0	0	0	0	0
Cadalso de los Vidrios	11	0	1	0	0	0	0	8	0	1	0	0	1	0	0	0	0
Camarma de Esteruelas	5	0	3	0	0	0	0	0	1	1	0	0	0	0	0	0	0
Campo Real	9	0	1	0	0	1	0	5	1	1	0	0	0	0	0	0	0
Canencia	1	0	0	0	0	0	0	1	0	0	0	0	0	0	0	0	0
Carabaña	6	0	1	0	0	0	0	4	1	0	0	0	0	0	0	0	0
Casarrubuelos	4	1	0	0	0	0	0	3	0	0	0	0	0	0	0	0	0
Cenicientos	8	0	1	0	0	0	0	5	1	0	0	0	0	0	0	1	0
Cercedilla	29	0	5	0	0	1	0	17	0	1	1	0	1	0	0	3	0
Cervera de Buitrago	1	0	0	0	0	0	0	1	0	0	0	0	0	0	0	0	0
Ciempozuelos	70	1	5	4	0	7	3	28	14	4	1	1	0	0	0	0	2
Cobefía	1	0	0	1	0	0	0	0	0	0	0	0	0	0	0	0	0
Colmenar de Oreja	22	0	4	0	0	0	0	11	2	0	3	0	0	0	0	1	1
Colmenar del Arroyo	25	1	3	1	0	1	1	10	4	1	2	0	0	0	0	0	1
Colmenar Viejo	110	2	15	6	0	2	4	43	13	7	5	0	4	0	0	2	7
Colmenarejo	6	0	0	0	0	0	0	3	1	0	0	0	0	0	0	0	2
Collado-Mediano	8	0	3	1	0	0	0	3	1	0	0	0	0	0	0	0	0
Collado Villalba	59	1	15	1	0	2	1	21	5	2	3	0	1	1	0	2	4
Corpa	1	0	0	0	0	0	0	1	0	0	0	0	0	0	0	0	0
Coslada	109	1	24	4	0	6	3	43	9	7	0	0	2	2	0	3	5
Cubas	11	0	1	1	0	0	0	8	1	0	0	0	0	0	0	0	0
Chapinería	5	1	0	0	0	0	0	3	1	0	0	0	0	0	0	0	0
Chinchón	35	1	3	2	0	1	0	14	6	2	5	0	1	0	0	0	0
Daganzo de Arriba	5	0	1	1	0	0	0	1	0	1	0	0	0	0	0	0	1
Escorial (El)	19	0	2	3	0	1	0	5	3	0	2	0	2	0	0	1	0
Estremera	4	0	2	0	0	0	0	1	1	0	0	0	0	0	0	0	0
Fresnedillas	1	0	0	0	0	0	0	0	0	0	0	0	0	1	0	0	0
Fuenlabrada	132	3	33	8	2	1	5	39	13	9	3	0	1	3	1	5	6
Fuente el Saz de Jarama	11	0	0	0	0	2	0	7	0	1	0	0	0	0	0	0	1
Fuentidueña de Tajo	14	0	4	0	0	1	0	4	2	0	0	0	0	0	0	3	0
Galapagar	39	0	5	0	0	1	3	19	5	1	1	0	0	2	0	1	1
Garganta de los Montes	3	0	0	1	0	0	0	2	0	0	0	0	0	0	0	0	0
Gargantilla del Lozoya	1	0	0	0	0	0	0	0	0	0	0	0	0	0	0	1	0



## DEFUNCIONES DE RESIDENTES EN LA COMUNIDAD DE MADRID, CLASIFICADAS POR CAUSA DE MUERTE (GRANDES GRUPOS CIE 9.ª) SEGUN MUNICIPIOS Y AMBITOS GEOGRAFICOS (TOTAL/MUJERES) {R/R} (CONT.)

	TODAS LAS CAUSAS	GRUPOS DE CAUSA DE MUERTE																
		I	II	III	IV	V	VI	VII	VIII	IX	X	XII	XIII	XIV	XV	XVI	XVII	
MUJERES																		
MUNICIPIOS (CONT.)																		
Getafe	279	12	70	9	1	13	5	104	27	14	10	0	5	1	0	4	4	
Griñón	22	0	3	0	0	4	0	11	3	0	0	0	1	0	0	0	0	
Guadalix de la Sierra	7	0	2	0	0	0	0	4	0	0	0	0	0	0	0	1	0	
Guadarrama	33	1	11	1	0	3	1	9	3	0	0	0	0	1	0	2	1	
Horcajo de la Sierra	1	0	0	0	0	0	0	1	0	0	0	0	0	0	0	0	0	
Hoyo de Manzanares	13	0	1	1	0	0	0	7	1	0	0	0	0	0	1	0	2	
Humanes de Madrid	10	1	3	1	0	0	0	3	1	1	0	0	0	0	0	0	0	
Leganés	269	7	57	16	1	11	5	90	28	20	12	0	2	2	2	6	10	
Loeches	7	0	0	1	0	0	0	4	0	1	0	0	0	0	0	1	0	
Lozoya	2	0	0	0	0	0	0	2	0	0	0	0	0	0	0	0	0	
Lozoyuela-Navas-Sieteiglesias	4	0	0	0	0	0	0	3	0	0	0	0	0	0	0	0	1	
Madrid	11932	271	2793	483	59	316	190	4943	996	704	386	12	82	38	40	316	303	
Majadahonda	77	6	19	4	0	4	2	25	5	2	0	0	0	0	1	6	3	
Manzanares el Real	6	0	0	0	0	0	0	4	0	0	1	0	0	0	0	0	1	
Meco	8	0	2	1	0	0	0	1	1	0	1	0	0	1	1	0	0	
Mejorada del Campo	24	0	4	2	0	1	0	8	3	2	0	0	0	0	0	2	2	
Miraflores de la Sierra	19	0	4	1	0	0	0	10	2	0	1	1	0	0	0	0	0	
Molar (Ei)	8	0	1	1	0	0	0	5	0	0	0	0	0	0	0	0	1	
Molinos (Los)	11	0	3	0	0	1	0	6	1	0	0	0	0	0	0	0	0	
Moraleja de Enmedio	19	1	2	0	0	1	0	12	3	0	0	0	0	0	0	0	0	
Moralzarzal	9	0	1	1	0	0	0	7	0	0	0	0	0	0	0	0	0	
Morata de Tajuña	61	1	6	6	2	0	0	33	5	2	4	0	0	0	0	0	2	
Móstoles	286	7	70	9	0	6	4	109	35	17	6	1	3	2	0	7	10	
Navacerrada	2	0	1	0	0	0	1	0	0	0	0	0	0	0	0	0	0	
Navalafuente	3	0	0	0	0	0	0	1	0	1	1	0	0	0	0	0	0	
Navalagamella	3	0	0	0	0	0	1	2	0	0	0	0	0	0	0	0	0	
Navalcarnero	85	1	14	2	0	1	2	44	10	4	1	1	1	1	0	2	1	
Navarredonda	1	0	0	0	0	0	0	1	0	0	0	0	0	0	0	0	0	
Navas del Rey	2	0	0	0	0	0	0	1	0	1	0	0	0	0	0	0	0	
Nuevo Baztán	5	0	3	0	0	0	0	1	1	0	0	0	0	0	0	0	0	
Paracuellos de Jarama	5	0	2	0	0	0	0	0	0	2	0	0	0	0	0	0	1	
Parla	87	1	19	8	0	1	4	28	10	7	2	0	0	0	1	3	3	
Patones	3	0	2	0	0	0	0	0	0	0	1	0	0	0	0	0	0	
Pedrezuela	2	0	0	0	0	0	0	2	0	0	0	0	0	0	0	0	0	
Perales de Tajuña	2	0	0	0	0	0	0	2	0	0	0	0	0	0	0	0	0	
Pezuela de las Torres	3	0	0	0	0	1	0	1	1	0	0	0	0	0	0	0	0	
Pinilla del Valle	2	0	0	0	0	0	0	2	0	0	0	0	0	0	0	0	0	
Pinto	53	1	11	0	0	1	0	25	2	2	1	0	0	0	2	6	2	
Piñuecar	1	0	0	0	0	0	0	1	0	0	0	0	0	0	0	0	0	
Pozuelo de Alarcón	249	2	52	9	1	14	8	115	21	8	6	0	3	1	0	6	3	
Pozuelo del Rey	1	0	0	0	0	0	0	1	0	0	0	0	0	0	0	0	0	
Puentes Viejas	2	0	0	0	1	0	0	0	0	0	1	0	0	0	0	0	0	
Quijorna	3	0	0	1	0	0	0	1	0	0	1	0	0	0	0	0	0	
Rascafría	8	0	2	1	0	0	0	1	2	0	0	0	0	0	0	2	0	
Ribatejada	2	0	0	0	0	0	0	0	0	0	0	0	0	0	0	0	2	
Rivas-Vaciamadrid	21	1	5	2	0	1	1	7	1	1	1	0	0	0	0	0	1	
Robledillo de la Jara	1	0	0	0	0	0	0	1	0	0	0	0	0	0	0	0	0	
Robledo de Chavela	15	0	4	0	0	2	1	2	1	1	1	0	2	0	0	0	1	
Rozas de Madrid (Las)	134	1	21	1	0	4	1	61	19	9	3	0	0	0	0	12	2	
Rozas de Puerto Real	3	0	1	0	0	0	0	1	1	0	0	0	0	0	0	0	0	
San Agustín de Guadalix	5	0	1	1	0	0	0	2	1	0	0	0	0	0	0	0	0	
San Fernando de Henares	38	0	12	0	0	1	0	16	6	2	0	0	0	0	0	0	1	
San Lorenzo del Escorial	41	0	12	1	0	1	0	20	0	0	1	1	3	1	0	0	1	
San Martín de la Vega	21	1	5	2	0	0	0	9	1	1	0	0	0	0	0	1	1	
San Martín de Valdeiglesias	37	0	7	1	0	0	2	17	5	4	0	0	0	1	0	0	0	
San Sebastián de los Reyes	102	3	16	4	2	11	5	37	8	7	2	0	1	4	0	2	0	
Santa María de la Alameda	1	0	0	0	0	0	0	0	0	0	0	0	1	0	0	0	0	
Santorcaz	2	0	0	1	0	0	0	0	0	0	0	0	1	0	0	0	0	
Santos de la Humosa (Los)	4	1	0	1	0	0	0	1	0	0	0	0	1	0	0	0	0	



## DEFUNCIONES DE RESIDENTES EN LA COMUNIDAD DE MADRID, CLASIFICADAS POR CAUSA DE MUERTE (GRANDES GRUPOS CIE 9.ª) SEGUN MUNICIPIOS Y AMBITOS GEOGRAFICOS (TOTAL/MUJERES) {R/R} (CONT.)

	TODAS LAS CAUSAS	GRUPOS DE CAUSA DE MUERTE															
		I	II	III	IV	V	VI	VII	VIII	IX	X	XII	XIII	XIV	XV	XVI	XVII
MUJERES																	
MUNICIPIOS (CONCL.)																	
Serna del Monte (La)	1	0	1	0	0	0	0	0	0	0	0	0	0	0	0	0	0
Serranillos del Valle	2	0	1	0	0	0	0	0	0	1	0	0	0	0	0	0	0
Sevilla la Nueva	4	0	1	0	0	1	0	2	0	0	0	0	0	0	0	0	0
Soto del Real	7	0	1	0	0	0	1	4	1	0	0	0	0	0	0	0	0
Talamanca de Jarama	1	0	0	0	0	0	0	1	0	0	0	0	0	0	0	0	0
Tielmes	7	0	0	3	0	0	0	3	0	0	0	0	0	0	0	1	0
Titulcia	11	0	3	0	0	0	2	5	1	0	0	0	0	0	0	0	0
Torrejón de Ardoz	126	7	24	10	1	9	3	31	16	10	3	0	0	0	2	8	2
Torrejón de la Calzada	2	0	2	0	0	0	0	0	0	0	0	0	0	0	0	0	0
Torrejón de Velasco	8	0	1	1	0	1	0	1	2	0	0	1	0	0	0	1	0
Torrelaguna	11	0	0	0	0	0	1	6	1	1	1	0	0	0	0	1	0
Torrelodones	15	0	1	0	0	1	0	10	0	2	0	0	0	0	0	0	1
Torremocha de Jarama	2	0	1	0	0	0	0	1	0	0	0	0	0	0	0	0	0
Torres de la Alameda	6	1	2	1	0	0	0	2	0	0	0	0	0	0	0	0	0
Tres Cantos	44	1	5	1	0	4	1	21	5	4	0	0	0	0	0	0	2
Valdaracete	4	0	0	0	0	0	0	3	0	0	0	1	0	0	0	0	0
Valdeavero	2	0	1	0	0	0	0	1	0	0	0	0	0	0	0	0	0
Valdelaguna	3	0	0	0	0	0	0	2	0	1	0	0	0	0	0	0	0
Valdemanco	4	0	0	0	0	0	0	2	0	0	1	1	0	0	0	0	0
Valdemaqueada	1	0	0	0	0	0	1	0	0	0	0	0	0	0	0	0	0
Valdemorillo	12	0	2	0	0	0	0	9	0	0	1	0	0	0	0	0	0
Valdemoro	45	1	12	3	2	1	1	12	2	0	1	0	2	0	0	5	3
Valdeolmos	3	0	1	0	0	0	0	1	0	0	0	0	0	0	0	1	0
Valdepiélagos	1	0	0	0	0	0	0	1	0	0	0	0	0	0	0	0	0
Valdetorres de Jarama	5	1	0	0	0	0	0	3	0	0	0	0	0	0	0	0	1
Valdilecha	7	0	2	0	0	0	0	4	0	1	0	0	0	0	0	0	0
Velilla de San Antonio	4	0	1	0	0	0	0	1	1	1	0	0	0	0	0	0	0
Vellón (El)	3	0	1	0	0	0	0	1	0	0	0	0	0	0	0	0	1
Venturada	2	0	0	0	0	0	0	1	0	0	0	0	0	0	0	0	1
Villa del Prado	18	1	6	0	1	0	0	3	3	0	1	0	1	0	0	2	0
Villaconejos	16	0	4	0	0	1	0	9	1	0	0	0	0	0	0	1	0
Villalbilla	3	0	1	0	0	0	0	1	1	0	0	0	0	0	0	0	0
Villamanrique de Tajo	7	0	3	0	0	0	0	3	0	1	0	0	0	0	0	0	0
Villamanta	10	0	0	1	0	0	0	7	1	1	0	0	0	0	0	0	0
Villamantilla	1	0	0	0	0	0	0	1	0	0	0	0	0	0	0	0	0
Villanueva de la Cañada	11	0	2	0	0	0	0	4	2	1	1	0	0	0	0	1	0
Villanueva de Perales	1	0	0	0	0	0	0	1	0	0	0	0	0	0	0	0	0
Villanueva del Pardillo	2	0	0	0	0	1	0	0	1	0	0	0	0	0	0	0	0
Villar del Olmo	3	1	0	0	0	0	0	2	0	0	0	0	0	0	0	0	0
Villarejo de Salvanés	16	1	0	1	0	1	0	10	2	0	0	0	0	0	0	1	0
Villaviciosa de Odón	74	3	8	2	0	1	1	29	9	4	9	1	2	0	0	4	1
Zarzalejo	8	0	1	1	0	1	0	4	1	0	0	0	0	0	0	0	0
AMBITOS GEOGRAFICOS																	
Area Metropolitana	14976	345	3438	613	71	427	255	6095	1298	885	490	15	113	62	52	415	402
Madrid	11932	271	2793	483	59	316	190	4943	996	704	386	12	82	38	40	316	303
Almendra Central	5250	105	1168	156	27	136	96	2322	445	289	167	7	40	15	15	136	126
Periferia Noroeste	2348	53	625	93	10	71	37	910	172	139	81	1	8	10	11	62	65
Periferia Este	1018	26	232	63	8	17	18	406	81	66	31	1	8	4	2	33	22
Periferia Sur	3316	87	768	171	14	92	39	1305	298	210	107	3	26	9	12	85	90
Corona Metropolitana	3044	74	645	130	12	111	65	1152	302	181	104	3	31	24	12	99	99
Norte	403	9	73	13	2	20	12	157	38	28	14	0	6	6	2	4	19
Sur	1389	42	313	64	5	43	24	496	140	87	51	2	13	12	6	43	48
Este	642	11	141	33	4	23	15	243	62	39	17	0	5	4	3	22	20
Oeste	610	12	118	20	1	25	14	256	62	27	22	1	7	2	1	30	12
Municipios no metropolitanos	1569	31	274	78	7	51	31	708	150	62	47	5	25	10	2	48	40

## DEFUNCIONES DE RESIDENTES EN LA COMUNIDAD DE MADRID, CLASIFICADAS POR CAUSA DE MUERTE (GRANDES GRUPOS CIE 9.ª) SEGUN MUNICIPIOS Y AMBITOS GEOGRAFICOS (TOTAL/MUJERES) {R/R} (CONT.)

	TODAS LAS CAUSAS	GRUPOS DE CAUSA DE MUERTE															
		I	II	III	IV	V	VI	VII	VIII	IX	X	XII	XIII	XIV	XV	XVI	XVII
MUJERES																	
DISTRITOS Y BARRIOS DEL MUNICIPIO DE MADRID																	
Centro	931	18	204	39	5	26	14	411	82	59	28	1	4	1	2	17	20
Palacio	152	3	34	6	1	4	2	66	15	8	6	0	0	1	1	2	3
Embajadores	300	2	55	14	2	5	4	136	34	25	13	0	1	0	0	3	6
Cortes	56	2	15	4	0	0	3	24	3	3	0	0	1	0	0	0	1
Justicia	129	6	28	8	1	7	1	50	11	5	3	1	1	0	0	3	4
Universidad	225	3	54	6	1	6	4	107	14	12	3	0	1	0	1	9	4
Sol	69	2	18	1	0	4	0	28	5	6	3	0	0	0	0	0	2
Arganzuela	557	11	135	16	3	20	9	241	43	32	23	2	3	1	0	6	12
Imperial	65	2	18	1	0	1	2	26	2	3	3	0	0	0	0	4	3
Acacias	93	2	15	1	0	5	3	45	10	5	4	1	1	0	0	0	1
Chopera	110	3	31	3	1	6	0	41	10	4	4	0	1	0	0	1	5
Legazpi	14	1	4	0	0	0	0	6	2	1	0	0	0	0	0	0	0
Delicias	107	1	27	3	2	2	2	42	14	8	4	1	0	0	0	0	1
Palos de Moguer	166	2	39	8	0	6	2	80	5	11	8	0	1	1	0	1	2
Atocha	2	0	1	0	0	0	0	1	0	0	0	0	0	0	0	0	0
Retiro	524	11	116	14	2	11	8	241	37	22	22	1	3	3	1	20	12
Pacífico	155	5	32	3	1	3	1	68	14	8	9	1	1	0	1	4	4
Adelfas	42	1	4	3	0	1	0	21	4	3	2	0	0	0	0	1	2
Estrella	97	1	28	1	0	2	5	44	7	3	3	0	0	0	0	2	1
Ibiza	152	2	36	5	0	3	1	72	8	7	5	0	1	2	0	8	2
Jerónimos	30	1	4	1	1	0	1	12	3	0	3	0	1	1	0	1	1
Niño Jesús	48	1	12	1	0	2	0	24	1	1	0	0	0	0	0	4	2
Salamanca	955	22	200	22	6	21	18	436	75	54	30	1	11	5	7	29	18
Recoletos	122	3	19	3	2	0	4	62	11	6	4	1	1	0	1	4	1
Goya	237	4	50	5	3	11	5	103	20	11	11	0	1	1	5	4	3
Fuente del Berro	125	3	31	3	0	1	1	58	6	8	2	0	3	1	1	5	2
Guindalera	193	4	47	3	0	6	4	78	19	9	6	0	4	2	0	7	4
Lista	170	4	30	5	1	0	2	80	11	14	7	0	2	1	0	6	7
Castellana	108	4	23	3	0	3	2	55	8	6	0	0	0	0	0	3	1
Chamartín	595	12	124	20	2	16	14	273	48	29	14	0	4	2	2	19	16
El Viso	88	0	22	2	0	1	1	37	8	3	3	0	1	0	1	6	3
Prosperidad	133	2	19	6	1	3	7	68	11	5	3	0	1	0	0	5	2
Ciudad Jardín	79	5	16	3	1	5	0	30	7	5	3	0	0	0	0	0	4
Hispanoamérica	140	2	31	4	0	2	4	64	13	8	3	0	1	1	0	3	4
Nueva España	103	2	21	4	0	3	0	52	6	5	2	0	1	1	1	3	2
Castilla	52	1	15	1	0	2	2	22	3	3	0	0	0	0	0	2	1
Tetuán	680	14	152	22	1	17	5	298	61	33	25	1	8	0	1	19	23
Bellas Vistas	159	3	40	3	0	4	2	70	12	7	7	1	1	0	0	1	8
Cuatro Caminos	151	5	32	5	0	4	0	62	15	6	7	0	4	0	0	8	3
Castillejos	79	0	21	2	0	2	2	34	8	4	1	0	0	0	0	2	3
Almenara	94	1	17	5	1	5	0	42	8	6	4	0	1	0	0	1	3
Valdeacederas	104	1	21	4	0	1	0	51	9	6	2	0	0	0	0	5	4
Berruete	93	4	21	3	0	1	1	39	9	4	4	0	2	0	1	2	2
Chamberí	1008	17	237	23	8	25	28	422	99	60	25	1	7	3	2	26	25
Gaztambide	150	4	34	3	1	5	5	63	22	5	3	0	0	0	0	4	1
Arapiles	179	3	35	7	2	8	6	79	17	6	4	1	2	2	0	3	4
Trafalgar	212	4	51	5	4	5	4	83	14	18	8	0	2	0	0	6	8
Aimagro	159	1	34	1	0	5	3	65	21	10	5	0	1	0	0	6	7
Ríos Rosas	197	5	48	5	0	1	6	90	15	11	3	0	2	1	2	6	2
Vallehermoso	111	0	35	2	1	1	4	42	10	10	2	0	0	0	0	1	3
Fuencarral-El Pardo	552	12	138	24	5	17	11	201	44	39	18	0	2	6	4	13	18
El Pardo	46	1	11	1	0	0	2	20	5	3	1	0	0	0	0	1	1
Fuentelarreina	2	0	1	0	0	0	0	1	0	0	0	0	0	0	0	0	0
Peña Grande	98	2	29	5	0	3	2	35	8	6	2	0	1	0	1	3	1
El Pilar	144	4	32	5	3	6	2	52	11	12	7	0	0	1	1	3	5

DEFUNCIONES DE RESIDENTES EN LA COMUNIDAD DE MADRID, CLASIFICADAS POR CAUSA DE MUERTE (GRANDES GRUPOS CIE 9.<sup>a</sup>) SEGUN MUNICIPIOS Y AMBITOS GEOGRAFICOS (TOTAL/MUJERES) {R/R} (CONT.)

	TODAS LAS CAUSAS	GRUPOS DE CAUSA DE MUERTE															
		I	II	III	IV	V	VI	VII	VIII	IX	X	XII	XIII	XIV	XV	XVI	XVII
MUJERES																	
DISTRITOS Y BARRIOS DEL MUNICIPIO DE MADRID (CONT.)																	
Fuencarral-El Pardo (Concl.)																	
La Paz	78	3	27	2	1	2	1	20	4	2	3	0	0	3	2	1	7
Valverde	115	2	32	8	1	4	2	40	8	9	1	0	0	2	0	2	4
Mirasierra	16	0	3	0	0	0	1	7	0	3	0	0	1	0	0	1	0
El Goloso	53	0	3	3	0	2	1	26	8	4	4	0	0	0	0	2	0
Moncloa-Aravaca																	
Casa de Campo	56	2	21	3	0	2	1	16	1	5	0	0	0	0	0	3	2
Argüelles	174	5	34	5	0	5	2	84	20	7	5	0	0	0	1	3	3
Ciudad Universitaria	61	1	16	3	0	1	1	26	5	3	1	0	0	0	1	0	3
Valdezarza	126	3	44	6	0	2	3	36	13	9	5	1	1	0	1	1	1
Valdemarín	18	0	3	1	0	0	1	5	4	2	1	0	0	0	0	1	0
El Plantío	18	0	3	0	0	0	0	10	3	0	1	0	0	0	0	0	1
Aravaca	31	1	5	2	0	2	0	12	4	1	2	0	0	0	0	2	0
Latina																	
Los Cármenes	46	1	7	3	1	1	1	21	2	5	0	0	0	1	0	2	1
Puerta del Ángel	204	10	56	10	0	0	1	72	20	13	7	1	0	0	1	7	6
Lucero	118	3	34	7	0	2	5	46	7	6	2	0	1	1	0	2	2
Aluche	219	6	50	15	0	6	2	90	20	9	7	0	1	0	1	4	8
Campamento	62	1	18	1	0	2	0	26	6	3	2	0	1	0	1	0	1
Las Águilas	164	6	32	4	1	7	2	59	15	15	7	0	2	1	2	7	4
Carabanchel																	
Comillas	118	2	30	4	0	1	0	56	10	6	3	0	2	0	0	2	2
Opañel	129	0	27	9	0	4	2	51	15	4	3	0	2	1	0	6	5
San Isidro	127	1	29	4	1	3	1	55	14	7	1	0	1	1	0	2	7
Vista Alegre	171	4	37	9	0	4	2	78	11	11	7	0	1	0	0	2	5
Puerta Bonita	133	2	26	3	0	1	1	59	15	12	3	0	2	0	0	5	4
Buenavista	98	3	18	3	0	6	1	44	9	1	7	0	0	1	0	1	4
Abrantes	94	3	28	3	1	2	1	35	6	7	3	0	0	0	0	1	4
Usera																	
Orcasitas	71	0	19	7	1	4	2	14	7	7	5	0	1	0	0	3	1
Orcasur	24	0	6	4	0	0	1	7	4	1	0	0	0	0	0	0	1
San Fermín	39	1	6	6	0	0	0	11	10	2	0	0	0	0	0	2	1
Almendrales	69	1	12	2	0	1	1	31	4	10	6	0	0	0	0	0	1
Moscardó	115	6	23	8	1	5	0	49	12	3	2	0	1	0	1	3	1
Zofío	34	3	7	1	0	3	0	14	2	4	0	0	0	0	0	0	0
Pradolongo	56	0	11	5	0	0	0	30	3	3	1	0	0	0	0	2	1
Puente de Vallecas																	
Entrevías	147	5	31	13	2	3	1	59	11	7	5	0	2	0	1	2	5
San Diego	190	8	44	9	1	5	4	67	20	16	9	0	2	0	0	1	4
Palomeras Bajas	104	2	30	8	1	2	1	35	7	8	3	0	1	0	0	1	5
Palomeras Sureste	141	3	37	8	0	4	0	48	16	6	6	0	0	1	1	8	3
Portazgo	120	7	24	8	1	6	2	51	8	5	1	0	3	0	0	2	2
Numancia	151	4	34	5	3	3	3	61	14	10	5	1	1	0	1	2	4
Moratalaz																	
Pavones	33	0	9	2	0	0	0	15	2	4	0	0	0	0	0	1	0
Marroquina	72	3	18	0	0	3	1	28	4	3	4	0	1	0	0	5	2
Media Legua	56	1	12	0	0	2	1	27	5	4	2	0	0	0	0	1	1
Fontarrón	107	1	28	3	1	0	2	44	7	10	4	0	0	0	0	3	4
Vinateros	75	2	24	0	0	2	3	25	5	7	2	0	1	0	0	3	1
Ciudad Lineal																	
Ventas	206	5	57	3	2	5	3	95	8	10	8	0	0	0	1	5	4
Pueblo Nuevo	209	6	71	9	0	5	2	76	11	12	4	0	2	0	0	4	7
Quintana	110	2	33	5	1	2	0	40	6	7	5	0	1	1	1	2	4
Concepción	93	1	27	3	0	5	1	42	8	2	2	0	0	0	0	1	1
San Pascual	66	3	22	1	0	2	0	24	1	4	3	0	1	1	0	3	1



## DEFUNCIONES DE RESIDENTES EN LA COMUNIDAD DE MADRID, CLASIFICADAS POR CAUSA DE MUERTE (GRANDES GRUPOS CIE 9.ª) SEGUN MUNICIPIOS Y AMBITOS GEOGRAFICOS (TOTAL/MUJERES) {R/R} (CONT.)

	TODAS LAS CAUSAS	GRUPOS DE CAUSA DE MUERTE															
		I	II	III	IV	V	VI	VII	VIII	IX	X	XII	XIII	XIV	XV	XVI	XVII
MUJERES																	
DISTRITOS Y BARRIOS DEL MUNICIPIO DE MADRID (CONCL.)																	
Ciudad Lineal (Concl.)																	
San Juan Bautista	34	0	11	2	0	0	1	13	4	2	1	0	0	0	0	0	0
Colina	32	1	9	2	0	1	1	12	2	1	0	0	0	0	0	2	1
Atalaya	5	0	1	0	0	0	0	3	0	0	0	0	0	0	0	0	1
Costillares	31	0	15	0	0	0	0	9	2	1	1	0	0	1	1	1	0
Hortaleza																	
Palomas	16	0	1	0	0	1	2	5	0	2	1	0	0	0	0	4	0
Provera	12	0	3	0	0	0	0	5	0	1	2	0	0	1	0	0	0
Canillas	130	3	36	6	1	1	0	56	8	8	2	0	0	0	0	3	6
Pinar del Rey	193	3	49	12	0	6	2	64	12	14	12	0	1	0	1	9	8
Apóstol Santiago	61	2	9	1	0	3	1	28	7	4	3	0	0	0	0	1	2
Valdefuentes	45	0	2	2	1	11	2	17	6	1	2	0	0	0	0	1	0
Villaverde																	
San Andrés	141	1	34	6	0	5	2	53	16	9	5	1	1	0	0	7	1
San Cristóbal	69	1	20	2	0	5	1	25	1	9	0	0	1	0	0	3	1
Butarque	25	0	8	0	0	2	1	7	1	1	0	0	0	0	1	1	2
Los Rosales	57	2	15	1	0	2	0	22	2	4	2	0	0	2	0	4	1
Los Angeles	80	1	15	3	0	3	1	29	10	6	4	0	0	0	2	3	3
Villa de Vallecas																	
Casco Histórico	144	4	31	9	2	4	1	58	11	6	5	0	3	1	0	2	7
Casco Histórico	100	2	21	7	2	2	0	40	9	4	4	0	2	1	0	2	4
Santa Eugenia	44	2	10	2	0	2	1	18	2	2	1	0	1	0	0	0	3
Vicálvaro																	
Casco Histórico	108	2	24	9	2	0	2	46	8	5	3	0	0	1	0	4	2
Casco Histórico	60	1	14	4	2	0	1	29	1	2	1	0	0	0	0	4	1
Ambroz	48	1	10	5	0	0	1	17	7	3	2	0	0	1	0	0	1
San Blas																	
Simancas	423	13	86	40	3	6	8	163	39	27	11	1	3	2	2	14	5
Simancas	110	5	27	11	0	1	0	40	12	8	2	0	0	0	0	1	3
Hellín	36	1	6	6	0	1	2	13	2	1	1	0	1	0	0	1	1
Amposta	34	1	4	1	1	1	1	19	5	0	1	0	0	0	0	0	0
Arcos	86	1	13	12	2	1	1	30	10	9	2	0	0	1	1	2	1
Rosas	19	0	4	1	0	0	0	10	1	1	0	0	0	1	0	1	0
Rejas	23	1	5	2	0	2	0	6	0	3	2	1	0	0	0	1	0
Canillejas	83	3	15	6	0	0	4	38	5	2	3	0	1	0	1	5	0
El Salvador	32	1	12	1	0	0	0	7	4	3	0	0	1	0	0	3	0
Barajas																	
Casco Histórico	69	3	15	3	0	0	3	31	3	4	2	0	0	0	0	3	2
Casco Histórico	13	0	4	1	0	0	1	5	0	0	1	0	0	0	0	0	1
Alameda de Osuna	30	1	6	0	0	0	0	16	0	2	1	0	0	0	0	3	1
Aeropuerto	7	0	0	0	0	0	1	6	0	0	0	0	0	0	0	0	0
Timón	14	2	5	1	0	0	1	1	2	2	0	0	0	0	0	0	0
Corralejos	5	0	0	1	0	0	0	3	1	0	0	0	0	0	0	0	0
AREAS Y DISTRITOS DE SALUD																	
Area 1 Sur-Este																	
Arganda	2245	62	502	107	17	51	33	936	174	128	80	2	19	6	4	67	57
Arganda	273	9	40	19	2	6	4	131	19	15	9	0	2	0	0	12	5
Moratalaz	451	9	115	14	3	7	9	185	31	33	15	0	2	1	0	17	10
Retiro	524	11	116	14	2	11	8	241	37	22	22	1	3	3	1	20	12
Vallecas	997	33	231	60	10	27	12	379	87	58	34	1	12	2	3	18	30
Area 2 Centro-Norte																	
Coslada	1725	35	365	48	8	45	35	777	142	95	44	1	17	9	9	53	42
Coslada	175	1	41	6	0	8	3	68	19	12	0	0	2	2	0	5	8
Salamanca	955	22	200	22	6	21	18	436	75	54	30	1	11	5	7	29	18
Chamartín	595	12	124	20	2	16	14	273	48	29	14	0	4	2	2	19	16
Area 3 Este																	
Alcalá Henares	476	11	102	29	4	15	11	177	46	25	17	0	5	3	4	17	10
Alcalá Henares	350	4	78	19	3	6	8	146	30	15	14	0	5	3	2	9	8
Torrejón Ardoz	126	7	24	10	1	9	3	31	16	10	3	0	0	0	2	8	2



## DEFUNCIONES DE RESIDENTES EN LA COMUNIDAD DE MADRID, CLASIFICADAS POR CAUSA DE MUERTE (GRANDES GRUPOS CIE 9.ª) SEGUN MUNICIPIOS Y AMBITOS GEOGRAFICOS (TOTAL/MUJERES) {R/R} (CONCL.)

	TODAS LAS CAUSAS	GRUPOS DE CAUSA DE MUERTE															
		I	II	III	IV	V	VI	VII	VIII	IX	X	XII	XIII	XIV	XV	XVI	XVII
MUJERES																	
AREAS Y DISTRITOS DE SALUD (CONCL.)																	
Area 4 Noreste	1735	42	447	89	8	48	26	683	117	100	59	1	8	6	6	53	42
Ciudad Lineal	786	18	246	25	3	20	8	314	42	39	24	0	4	3	3	18	19
San Blas	423	13	86	40	3	6	8	163	39	27	11	1	3	2	2	14	5
Hortaleza	526	11	115	24	2	22	10	206	36	34	24	0	1	1	1	21	18
Area 5 Norte	1827	37	391	70	10	57	31	752	153	106	65	3	16	12	7	45	72
Alcobendas	407	8	76	16	4	17	9	170	26	23	15	1	2	6	2	11	21
Colmenar Viejo	188	3	25	8	0	6	6	83	22	11	7	1	4	0	0	2	10
Tetuán	680	14	152	22	1	17	5	298	61	33	25	1	8	0	1	19	23
Fuencarral	552	12	138	24	5	17	11	201	44	39	18	0	2	6	4	13	18
Area 6 Oeste	1368	24	310	50	1	51	30	568	127	57	39	2	17	8	5	45	34
Majadahonda	539	9	110	19	1	24	13	228	53	23	14	0	5	2	1	26	11
Collado Villalba	345	3	74	11	0	15	9	151	24	7	10	1	11	6	1	9	13
Moncloa	484	12	126	20	0	12	8	189	50	27	15	1	1	0	3	10	10
Area 7 Centro-Oeste	2752	62	638	102	15	69	53	1147	251	170	78	3	16	7	9	65	67
Centro	931	18	204	39	5	26	14	411	82	59	28	1	4	1	2	17	20
Chamberí	1008	17	237	23	8	25	28	422	99	60	25	1	7	3	2	26	25
Latina	813	27	197	40	2	18	11	314	70	51	25	1	5	3	5	22	22
Area 8 Sur-Oeste I	924	28	171	32	2	26	15	376	103	53	37	4	11	8	0	31	27
Móstoles	360	10	78	11	0	7	5	138	44	21	15	2	5	2	0	11	11
Alcorcón	283	11	53	14	1	10	1	101	25	18	17	1	2	4	0	12	13
Navalcarnero	281	7	40	7	1	9	9	137	34	14	5	1	4	2	0	8	3
Area 9 Sur-Oeste II	401	10	90	24	3	12	10	129	41	29	15	0	3	5	3	11	16
Leganés	269	7	57	16	1	11	5	90	28	20	12	0	2	2	2	6	10
Fuenlabrada	132	3	33	8	2	1	5	39	13	9	3	0	1	3	1	5	6
Area 10 Sur I	505	17	113	20	1	22	9	199	51	25	14	0	7	1	3	13	10
Parla	226	5	43	11	0	9	4	95	24	11	4	0	2	0	3	9	6
Getafe	279	12	70	9	1	13	5	104	27	14	10	0	5	1	0	4	4
Area 11 Sur II	2587	48	583	120	9	82	33	1059	243	159	89	4	19	7	4	63	65
Aranjuez	380	6	77	24	2	11	7	148	48	20	13	1	4	1	0	10	8
Arganzuela	557	11	135	16	3	20	9	241	43	32	23	2	3	1	0	6	12
Villaverde	372	5	92	12	0	17	5	136	30	29	12	1	2	2	3	18	8
Carabanchel	870	15	195	35	2	21	8	378	80	48	27	0	8	3	0	19	31
Usera	408	11	84	33	2	13	4	156	42	30	14	0	2	0	1	10	6

DEFUNCIONES DE RESIDENTES EN LA COMUNIDAD DE MADRID, SEGUN CAUSAS DE MUERTE (LISTA REDUCIDA CIE 9.ª)  
ORDENADAS DESCENDENTEMENTE DE ACUERDO A LA FRECUENCIA (12 CAUSAS DE MAYOR FRECUENCIA) DE CADA  
CAUSA PARA GRUPOS DE EDADES DECENALES Y SEXO {R/R}

	TOTAL	PORCENTAJE	
		Simple	Acumulado
AMBOS SEXOS TODAS LAS EDADES	35666	100,0000	100,0000
69. Otras enfermedades aparato circulatorio	4906	13,7539	13,7554
67. Enfermedad cerebrovascular	3179	8,9121	22,6686
64. Infarto agudo del miocardio	2340	6,5605	29,2295
73. Otras enfermedades del aparato respiratorio	2084	5,8428	35,0726
27. Tumor maligno de la tráquea, de los bronquios	1695	4,7520	39,8250
77. Otras enf del aparato digestivo	1290	3,6167	43,4419
42. Resto de tumores malignos	1245	3,4902	46,9327
70. Neumonía	1155	3,2383	50,1710
49. Otras enf. de gland. endocr., nutrición, metab	930	2,6074	52,7786
90. Signos, síntomas y estados morbosos mal definidos	915	2,5654	55,3440
78. Nefritis, síndrome nefrítico y nefrosis	861	2,4141	57,7581
23. Tumor maligno del colon	826	2,3159	60,0740
TOTAL HOMBRES	19121	100,0000	100,0000
69. Otras enfermedades aparato circulatorio	2169	11,3418	11,3435
27. Tumor maligno de la tráquea, de los bronquios	1510	7,8965	19,2406
64. Infarto agudo del miocardio	1406	7,3525	26,5938
73. Otras enfermedades del aparato respiratorio	1325	6,9287	33,5234
67. Enfermedad cerebrovascular	1282	6,7041	40,2280
42. Resto de tumores malignos	726	3,7964	44,0249
49. Otras enf. de gland. endocr., nutrición, metab	679	3,5508	47,5760
77. Otras enf del aparato digestivo	644	3,3677	50,9440
70. Neumonía	605	3,1636	54,1080
35. Tumor maligno de la próstata	542	2,8345	56,9426
76. Cirrosis y otras enf crónicas del hígado	537	2,8081	59,7511
65. Otras enfermedades isquémicas del corazón	466	2,4370	62,1882
TOTAL MUJERES	16545	100,0000	100,0000
69. Otras enfermedades aparato circulatorio	2737	16,5391	16,5428
67. Enfermedad cerebrovascular	1897	11,4648	28,0085
64. Infarto agudo del miocardio	934	5,6445	33,6537
73. Otras enfermedades del aparato respiratorio	759	4,5869	38,2412
31. Tumor maligno de mama de la mujer	732	4,4238	42,6655
77. Otras enf del aparato digestivo	646	3,9043	46,5700
70. Neumonía	550	3,3242	49,8942
42. Resto de tumores malignos	519	3,1367	53,0311
52. Psicosis orgánica senil y presenil	472	2,8525	55,8840
90. Signos, síntomas y estados morbosos mal definidos	463	2,7983	58,6824
78. Nefritis, síndrome nefrítico y nefrosis	456	2,7559	61,4385
68. Arteriosclerosis	449	2,7134	64,1523
AMBOS SEXOS MENORES 1 AÑO	322	100,0000	100,0000
89. Otras afecciones originadas en periodo perinat	118	36,6406	36,6460
87. Anomalías congénitas	104	32,2969	68,9441
90. Signos, síntomas y estados morbosos mal definidos	25	7,7637	76,7081
69. Otras enfermedades aparato circulatorio	23	7,1426	83,8509
96. Todos los demás accidentes y efectos adversos	9	2,7949	86,6460
49. Otras enf. de gland. endocr., nutrición, metab	5	1,5527	88,1988
45. Tumor de evolución incierta y de naturaleza no	4	1,2422	89,4410
73. Otras enfermedades del aparato respiratorio	4	1,2422	90,6832
78. Nefritis, síndrome nefrítico y nefrosis	4	1,2422	91,9255
09. Septicemia	3	0,9316	92,8571
56. Meningitis	3	0,9316	93,7888
60. Otras enf. del Sist. nervioso y Org. de los se	3	0,9316	94,7205

DEFUNCIONES DE RESIDENTES EN LA COMUNIDAD DE MADRID, SEGUN CAUSAS DE MUERTE (LISTA REDUCIDA CIE 9.ª)  
 ORDENADAS DESCENDENTEMENTE DE ACUERDO A LA FRECUENCIA (12 CAUSAS DE MAYOR FRECUENCIA) DE CADA  
 CAUSA PARA GRUPOS DE EDADES DECENALES Y SEXO {R/R} (CONT.)

	TOTAL	PORCENTAJE	
		Simple	Acumulado
HOMBRES MENORES DE 1 AÑO	185	100,0000	100,0000
89. Otras afecciones originadas en periodo perinat	66	35,6719	35,6757
87. Anomalias congenitas	59	31,8906	67,5676
69. Otras enfermedades aparato circulatorio	18	9,7285	77,2973
90. Signos, sintomas y estados morbosos mal definidos	15	8,1074	85,4054
96. Todos los demás accidentes y efectos adversos	5	2,7026	88,1081
49. Otras enf. de gland. endocr., nutrición, metab	3	1,6216	89,7297
73. Otras enfermedades del aparato respiratorio	3	1,6216	91,3514
56. Meningitis	2	1,0811	92,4324
70. Neumonía	2	1,0811	93,5135
03. Otras enfermedades infecciosas intestinales	1	0,5405	94,0541
09. Septicemia	1	0,5405	94,5946
25. Tumor maligno del hígado especificado como pri	1	0,5405	95,1351
MUJERES MENORES DE 1 AÑO	137	100,0000	100,0000
89. Otras afecciones originadas en periodo perinat	52	37,9531	37,9562
87. Anomalias congenitas	45	32,8438	70,8029
90. Signos, sintomas y estados morbosos mal definidos	10	7,2988	78,1022
69. Otras enfermedades aparato circulatorio	5	3,6494	81,7518
96. Todos los demás accidentes y efectos adversos	4	2,9194	84,6715
45. Tumor de evolución incierta y de naturaleza no	3	2,1895	86,8613
78. Nefritis, síndrome nefrítico y nefrosis	3	2,1895	89,0511
09. Septicemia	2	1,4597	90,5109
49. Otras enf. de gland. endocr., nutrición, metab	2	1,4597	91,9708
60. Otras enf. del Sist. nervioso y Org. de los se	2	1,4597	93,4307
92. Accidentes de tráfico de vehículo de motor	2	1,4597	94,8905
42. Resto de tumores malignos	1	0,7299	95,6204
AMBOS SEXOS DE 1 A 9 AÑOS	131	100,0000	100,0000
87. Anomalias congenitas	16	12,2129	12,2137
92. Accidentes de tráfico de vehículo de motor	16	12,2129	24,4275
96. Todos los demás accidentes y efectos adversos	16	12,2129	36,6412
69. Otras enfermedades aparato circulatorio	14	10,6855	47,3282
60. Otras enf. del Sist. nervioso y Org. de los se	13	9,9219	57,2519
49. Otras enf. de gland. endocr., nutrición, metab	9	6,8701	64,1221
42. Resto de tumores malignos	7	5,3428	69,4656
38. Tumor maligno del encéfalo	6	4,5801	74,0458
41. Leucemia	6	4,5801	78,6260
90. Signos, sintomas y estados morbosos mal definidos	4	3,0532	81,6794
70. Neumonía	3	2,2900	83,9695
77. Otras enf del aparato digestivo	3	2,2900	86,2595
HOMBRES DE 1 A 9 AÑOS	67	100,0000	100,0000
96. Todos los demás accidentes y efectos adversos	10	14,9238	14,9254
60. Otras enf. del Sist. nervioso y Org. de los se	9	13,4316	28,3582
69. Otras enfermedades aparato circulatorio	9	13,4316	41,7910
87. Anomalias congenitas	7	10,4473	52,2388
92. Accidentes de tráfico de vehículo de motor	7	10,4473	62,6866
49. Otras enf. de gland. endocr., nutrición, metab	4	5,9697	68,6567
70. Neumonía	3	4,4775	73,1343
38. Tumor maligno del encéfalo	2	2,9849	76,1194
41. Leucemia	2	2,9849	79,1045
42. Resto de tumores malignos	2	2,9849	82,0896
90. Signos, sintomas y estados morbosos mal definidos	2	2,9849	85,0746
94. Caídas accidentales	2	2,9849	88,0597



DEFUNCIONES DE RESIDENTES EN LA COMUNIDAD DE MADRID, SEGUN CAUSAS DE MUERTE (LISTA REDUCIDA CIE 9.<sup>a</sup>)  
 ORDENADAS DESCENDENTEMENTE DE ACUERDO A LA FRECUENCIA (12 CAUSAS DE MAYOR FRECUENCIA) DE CADA  
 CAUSA PARA GRUPOS DE EDADES DECENALES Y SEXO {R/R} (CONT.)

	TOTAL	PORCENTAJE	
		Simple	Acumulado
MUJERES DE 1 A 9 AÑOS	64	100,0000	100,0000
87. Anomalías congénitas	9	14,0625	14,0625
92. Accidentes de tráfico de vehículo de motor	9	14,0625	28,1250
96. Todos los demás accidentes y efectos adversos	6	9,3750	37,5000
42. Resto de tumores malignos	5	7,8125	45,3125
49. Otras enf. de gland. endocr., nutrición, metab.	5	7,8125	53,1250
69. Otras enfermedades aparato circulatorio	5	7,8125	60,9375
38. Tumor maligno del encéfalo	4	6,2500	67,1875
41. Leucemia	4	6,2500	73,4375
60. Otras enf. del Sist. nervioso y Org. de los se.	4	6,2500	79,6875
77. Otras enf del aparato digestivo	3	4,6875	84,3750
78. Nefritis, síndrome nefrítico y nefrosis	2	3,1250	87,5000
90. Signos, síntomas y estados morbosos mal definidos	2	3,1250	90,6250
AMBOS SEXOS DE 10 A 19 AÑOS	259	100,0000	100,0000
96. Todos los demás accidentes y efectos adversos	59	22,7773	22,7799
92. Accidentes de tráfico de vehículo de motor	48	18,5313	41,3127
69. Otras enfermedades aparato circulatorio	29	11,1953	52,5097
41. Leucemia	14	5,4053	57,9151
60. Otras enf. del Sist. nervioso y Org. de los se.	13	5,0186	62,9344
90. Signos, síntomas y estados morbosos mal definidos	11	4,2471	67,1815
42. Resto de tumores malignos	9	3,4746	70,6564
67. Enfermedad cerebrovascular	8	3,0884	73,7452
28. Tumor maligno de los huesos y de cartílagos ar	7	2,7026	76,4479
87. Anomalías congénitas	7	2,7026	79,1506
38. Tumor maligno del encéfalo	5	1,9304	81,0811
40. Enfermedad de Hodgkin	5	1,9304	83,0116
HOMBRES 10 A 19 AÑOS	188	100,0000	100,0000
96. Todos los demás accidentes y efectos adversos	51	27,1250	27,1277
92. Accidentes de tráfico de vehículo de motor	34	18,0820	45,2128
69. Otras enfermedades aparato circulatorio	20	10,6367	55,8511
41. Leucemia	11	5,8506	61,7021
60. Otras enf. del Sist. nervioso y Org. de los se.	9	4,7871	66,4894
28. Tumor maligno de los huesos y de cartílagos ar	6	3,1914	69,6809
42. Resto de tumores malignos	6	3,1914	72,8723
90. Signos, síntomas y estados morbosos mal definidos	6	3,1914	76,0638
67. Enfermedad cerebrovascular	5	2,6592	78,7234
97. Suicidio y lesiones autoinflingidas	5	2,6592	81,3830
70. Neumonía	4	2,1274	83,5106
38. Tumor maligno del encéfalo	3	1,5957	85,1064
MUJERES 10 A 19 AÑOS	71	100,0000	100,0000
92. Accidentes de tráfico de vehículo de motor	14	19,7148	19,7183
69. Otras enfermedades aparato circulatorio	9	12,6758	32,3944
96. Todos los demás accidentes y efectos adversos	8	11,2676	43,6620
87. Anomalías congénitas	5	7,0420	50,7042
90. Signos, síntomas y estados morbosos mal definidos	5	7,0420	57,7465
60. Otras enf. del Sist. nervioso y Org. de los se.	4	5,6338	63,3803
41. Leucemia	3	4,2246	67,6056
42. Resto de tumores malignos	3	4,2246	71,8310
67. Enfermedad cerebrovascular	3	4,2246	76,0563
38. Tumor maligno del encéfalo	2	2,8169	78,8732
40. Enfermedad de Hodgkin	2	2,8169	81,6901
59. Epilepsia	2	2,8169	84,5070



DEFUNCIONES DE RESIDENTES EN LA COMUNIDAD DE MADRID, SEGUN CAUSAS DE MUERTE (LISTA REDUCIDA CIE 9.ª)  
 ORDENADAS DESCENDENTEMENTE DE ACUERDO A LA FRECUENCIA (12 CAUSAS DE MAYOR FRECUENCIA) DE CADA  
 CAUSA PARA GRUPOS DE EDADES DECENALES Y SEXO {R/R} (CONT.)

	TOTAL	PORCENTAJE	
		Simple	Acumulado
AMBOS SEXOS DE 20 A 29 AÑOS	983	100,0000	100,0000
49. Otras enf. de gland. endocr., nutrición, metab	250	25,4297	25,4324
92. Accidentes de tráfico de vehículo de motor	140	14,2402	39,6745
96. Todos los demás accidentes y efectos adversos	115	11,6973	51,3733
69. Otras enfermedades aparato circulatorio	113	11,4941	62,8688
90. Signos, síntomas y estados morbosos mal definidos	64	6,5098	69,3795
73. Otras enfermedades del aparato respiratorio	38	3,8652	73,2452
97. Suicidio y lesiones autoinflingidas	26	2,6445	75,8901
70. Neumonía	21	2,1362	78,0265
67. Enfermedad cerebrovascular	17	1,7292	79,7558
77. Otras enf del aparato digestivo	16	1,6274	81,3835
93. Envenenamiento accidental	15	1,5259	82,9095
42. Resto de tumores malignos	14	1,4241	84,3337
HOMBRES DE 20 A 29 AÑOS	734	100,0000	100,0000
49. Otras enf. de gland. endocr., nutrición, metab	172	23,4297	23,4332
92. Accidentes de tráfico de vehículo de motor	118	16,0742	39,5095
96. Todos los demás accidentes y efectos adversos	95	12,9414	52,4523
69. Otras enfermedades aparato circulatorio	93	12,6699	65,1226
90. Signos, síntomas y estados morbosos mal definidos	47	6,4023	71,5259
73. Otras enfermedades del aparato respiratorio	28	3,8145	75,3406
97. Suicidio y lesiones autoinflingidas	23	3,1333	78,4741
70. Neumonía	14	1,9072	80,3815
93. Envenenamiento accidental	14	1,9072	82,2888
42. Resto de tumores malignos	11	1,4985	83,7875
77. Otras enf del aparato digestivo	11	1,4985	85,2861
67. Enfermedad cerebrovascular	10	1,3623	86,6485
MUJERES DE 20 A 29 AÑOS	249	100,0000	100,0000
49. Otras enf. de gland. endocr., nutrición, metab	78	31,3242	31,3253
92. Accidentes de tráfico de vehículo de motor	22	8,8340	40,1606
69. Otras enfermedades aparato circulatorio	20	8,0313	48,1928
96. Todos los demás accidentes y efectos adversos	20	8,0313	56,2249
90. Signos, síntomas y estados morbosos mal definidos	17	6,8271	63,0522
73. Otras enfermedades del aparato respiratorio	10	4,0156	67,0683
09. Septicemia	7	2,8110	69,8795
67. Enfermedad cerebrovascular	7	2,8110	72,6908
70. Neumonía	7	2,8110	75,5020
38. Tumor maligno del encéfalo	6	2,4092	77,9116
45. Tumor de evolución incierta y de naturaleza no	5	2,0078	79,9197
77. Otras enf del aparato digestivo	5	2,0078	81,9277
AMBOS SEXOS DE 30 A 39 AÑOS	1398	100,0000	100,0000
49. Otras enf. de gland. endocr., nutrición, metab	436	31,1836	31,1874
69. Otras enfermedades aparato circulatorio	164	11,7305	42,9185
92. Accidentes de tráfico de vehículo de motor	102	7,2959	50,2146
90. Signos, síntomas y estados morbosos mal definidos	88	6,2939	56,5093
96. Todos los demás accidentes y efectos adversos	78	5,5791	62,0887
73. Otras enfermedades del aparato respiratorio	40	2,8608	64,9499
76. Cirrosis y otras enf crónicas del hígado	34	2,4316	67,3820
42. Resto de tumores malignos	33	2,3604	69,7425
70. Neumonía	32	2,2886	72,0315
77. Otras enf del aparato digestivo	32	2,2886	74,3205
31. Tumor maligno de mama de la mujer	31	2,2173	76,5379
64. Infarto agudo del miocardio	27	1,9312	78,4692

DEFUNCIONES DE RESIDENTES EN LA COMUNIDAD DE MADRID, SEGUN CAUSAS DE MUERTE (LISTA REDUCIDA CIE 9.ª)  
 ORDENADAS DESCENDENTEMENTE DE ACUERDO A LA FRECUENCIA (12 CAUSAS DE MAYOR FRECUENCIA) DE CADA  
 CAUSA PARA GRUPOS DE EDADES DECENALES Y SEXO {R/R} (CONT.)

	TOTAL	PORCENTAJE	
		Simple	Acumulado
HOMBRES DE 30 A 39 AÑOS	1062	100,0000	100,0000
49. Otras enf. de gland. endocr., nutrición, metab	349	32,8594	32,8625
69. Otras enfermedades aparato circulatorio	128	12,0508	44,9153
90. Signos, síntomas y estados morbosos mal definidos	77	7,2500	52,1657
92. Accidentes de tráfico de vehículo de motor	75	7,0615	59,2279
96. Todos los demás accidentes y efectos adversos	67	6,3086	65,5367
76. Cirrosis y otras enf crónicas del hígado	31	2,9189	68,4557
73. Otras enfermedades del aparato respiratorio	29	2,7305	71,1864
64. Infarto agudo del miocardio	26	2,4478	73,6347
77. Otras enf del aparato digestivo	26	2,4478	76,0829
70. Neumonía	24	2,2598	78,3428
42. Resto de tumores malignos	23	2,1655	80,5085
27. Tumor maligno de la tráquea, de los bronquios	18	1,6948	82,2034
MUJERES DE 30 A 39 AÑOS	336	100,0000	100,0000
49. Otras enf. de gland. endocr., nutrición, metab	87	25,8906	25,8929
69. Otras enfermedades aparato circulatorio	36	10,7129	36,6071
31. Tumor maligno de mama de la mujer	31	9,2246	45,8333
92. Accidentes de tráfico de vehículo de motor	27	8,0352	53,8690
73. Otras enfermedades del aparato respiratorio	11	3,2734	57,1429
90. Signos, síntomas y estados morbosos mal definidos	11	3,2734	60,4167
96. Todos los demás accidentes y efectos adversos	11	3,2734	63,6905
42. Resto de tumores malignos	10	2,9761	66,6667
70. Neumonía	8	2,3809	69,0476
67. Enfermedad cerebrovascular	7	2,0830	71,1310
78. Nefritis, síndrome nefrítico y nefrosis	7	2,0830	73,2143
29. Melanoma maligno de la piel	6	1,7856	75,0000
AMBOS SEXOS DE 40 A 49 AÑOS	1510	100,0000	100,0000
69. Otras enfermedades aparato circulatorio	131	8,6738	8,6755
27. Tumor maligno de la tráquea, de los bronquios	126	8,3438	17,0199
31. Tumor maligno de mama de la mujer	99	6,5557	23,5762
64. Infarto agudo del miocardio	91	6,0264	29,6026
49. Otras enf. de gland. endocr., nutrición, metab	87	5,7607	35,3642
92. Accidentes de tráfico de vehículo de motor	87	5,7607	41,1258
76. Cirrosis y otras enf crónicas del hígado	70	4,6357	45,7616
42. Resto de tumores malignos	67	4,4365	50,1987
67. Enfermedad cerebrovascular	62	4,1055	54,3046
96. Todos los demás accidentes y efectos adversos	57	3,7744	58,0795
77. Otras enf del aparato digestivo	42	2,7813	60,8609
21. Tumor maligno del estómago	39	2,5825	63,4437
HOMBRES DE 40 A 49 AÑOS	1055	100,0000	100,0000
27. Tumor maligno de la tráquea, de los bronquios	107	10,1406	10,1422
69. Otras enfermedades aparato circulatorio	105	9,9512	20,0948
64. Infarto agudo del miocardio	83	7,8672	27,9621
49. Otras enf. de gland. endocr., nutrición, metab	79	7,4873	35,4502
92. Accidentes de tráfico de vehículo de motor	66	6,2559	41,7062
76. Cirrosis y otras enf crónicas del hígado	55	5,2129	46,9194
42. Resto de tumores malignos	53	5,0234	51,9431
96. Todos los demás accidentes y efectos adversos	47	4,4541	56,3981
67. Enfermedad cerebrovascular	38	3,6016	60,0000
77. Otras enf del aparato digestivo	36	3,4121	63,4123
19. Tumor maligno labio de la cavidad bucal y de l	28	2,6538	66,0664
70. Neumonía	25	2,3896	68,4360

DEFUNCIONES DE RESIDENTES EN LA COMUNIDAD DE MADRID, SEGUN CAUSAS DE MUERTE (LISTA REDUCIDA CIE 9.ª)  
ORDENADAS DESCENDENTEMENTE DE ACUERDO A LA FRECUENCIA (12 CAUSAS DE MAYOR FRECUENCIA) DE CADA  
CAUSA PARA GRUPOS DE EDADES DECENALES Y SEXO {R/R} (CONT.)

	TOTAL	PORCENTAJE	
		Simple	Acumulado
MUJERES DE 40 A 49 AÑOS	455	100,0000	100,0000
31. Tumor maligno de mama de la mujer	99	21,7578	21,7582
69. Otras enfermedades aparato circulatorio	26	5,7139	27,4725
67. Enfermedad cerebrovascular	24	5,2744	32,7473
92. Accidentes de tráfico de vehículo de motor	21	4,6152	37,3626
27. Tumor maligno de la tráquea, de los bronquios	19	4,1758	41,5385
21. Tumor maligno del estómago	18	3,9556	45,4945
34. Tumor maligno de ovario y otros anexos del útero	15	3,2964	48,7912
76. Cirrosis y otras enf crónicas del hígado	15	3,2964	52,0879
42. Resto de tumores malignos	14	3,0767	55,1648
23. Tumor maligno del colon	13	2,8569	58,0220
09. Septicemia	12	2,6372	60,6593
38. Tumor maligno del encéfalo	10	2,1978	62,8571
AMBOS SEXOS 50 A 59 AÑOS	2492	100,0000	100,0000
27. Tumor maligno de la tráquea, de los bronquios	260	10,4316	10,4334
64. Infarto agudo del miocardio	201	8,0645	18,4992
69. Otras enfermedades aparato circulatorio	194	7,7842	26,2841
42. Resto de tumores malignos	178	7,1426	33,4270
31. Tumor maligno de mama de la mujer	131	5,2559	38,6838
76. Cirrosis y otras enf crónicas del hígado	130	5,2158	43,9005
67. Enfermedad cerebrovascular	109	4,3730	48,2745
23. Tumor maligno del colon	84	3,3706	51,6453
73. Otras enfermedades del aparato respiratorio	81	3,2500	54,8957
77. Otras enf del aparato digestivo	75	3,0093	57,9053
96. Todos los demás accidentes y efectos adversos	70	2,8086	60,7143
21. Tumor maligno del estómago	67	2,6885	63,4029
HOMBRES DE 50 A 59 AÑOS	1751	100,0000	100,0000
27. Tumor maligno de la tráquea, de los bronquios	235	13,4199	13,4209
64. Infarto agudo del miocardio	182	10,3926	23,8150
69. Otras enfermedades aparato circulatorio	137	7,8232	31,6391
42. Resto de tumores malignos	127	7,2529	38,8921
76. Cirrosis y otras enf crónicas del hígado	103	5,8818	44,7744
67. Enfermedad cerebrovascular	73	4,1689	48,9435
73. Otras enfermedades del aparato respiratorio	68	3,8833	52,8270
77. Otras enf del aparato digestivo	62	3,5405	56,3678
96. Todos los demás accidentes y efectos adversos	58	3,3120	59,6802
19. Tumor maligno labio de la cavidad bucal y de la laringe	46	2,6270	62,3073
21. Tumor maligno del estómago	46	2,6270	64,9343
23. Tumor maligno del colon	43	2,4556	67,3901
MUJERES DE 50 A 59 AÑOS	741	100,0000	100,0000
31. Tumor maligno de mama de la mujer	131	17,6758	17,6788
69. Otras enfermedades aparato circulatorio	57	7,6914	25,3711
42. Resto de tumores malignos	51	6,8818	32,2537
23. Tumor maligno del colon	41	5,5322	37,7868
67. Enfermedad cerebrovascular	36	4,8574	42,6451
76. Cirrosis y otras enf crónicas del hígado	27	3,6436	46,2888
27. Tumor maligno de la tráquea, de los bronquios	25	3,3735	49,6626
92. Accidentes de tráfico de vehículo de motor	25	3,3735	53,0364
21. Tumor maligno del estómago	21	2,8340	55,8704
34. Tumor maligno de ovario y otros anexos del útero	21	2,8340	58,7045
38. Tumor maligno del encéfalo	20	2,6987	61,4035
39. Tumor maligno en sitio no especificado	19	2,5640	63,9676



DEFUNCIONES DE RESIDENTES EN LA COMUNIDAD DE MADRID, SEGUN CAUSAS DE MUERTE (LISTA REDUCIDA CIE 9.<sup>a</sup>)  
 ORDENADAS DESCENDENTEMENTE DE ACUERDO A LA FRECUENCIA (12 CAUSAS DE MAYOR FRECUENCIA) DE CADA  
 CAUSA PARA GRUPOS DE EDADES DECENALES Y SEXO (R/R) (CONT.)

	TOTAL	PORCENTAJE	
		Simple	Acumulado
AMBOS SEXOS DE 60 A 69 AÑOS	5400	100,0000	100,0000
27. Tumor maligno de la tráquea, de los bronquios	534	9,8887	9,8889
69. Otras enfermedades aparato circulatorio	523	9,6836	19,5741
64. Infarto agudo del miocardio	494	9,1465	28,7222
42. Resto de tumores malignos	301	5,5732	34,2963
67. Enfermedad cerebrovascular	289	5,3516	39,6481
73. Otras enfermedades del aparato respiratorio	253	4,6846	44,3333
76. Cirrosis y otras enf crónicas del hígado	233	4,3145	48,6481
23. Tumor maligno del colon	186	3,4443	52,0926
77. Otras enf del aparato digestivo	180	3,3330	55,4259
31. Tumor maligno de mama de la mujer	168	3,1108	58,5370
21. Tumor maligno del estómago	147	2,7222	61,2593
25. Tumor maligno del hígado especificado como pri	145	2,6851	63,9444
HOMBRES DE 60 A 69 AÑOS	3732	100,0000	100,0000
27. Tumor maligno de la tráquea, de los bronquios	491	13,1563	13,1565
64. Infarto agudo del miocardio	375	10,0469	23,2047
69. Otras enfermedades aparato circulatorio	339	9,0820	32,2883
73. Otras enfermedades del aparato respiratorio	215	5,7607	38,0493
42. Resto de tumores malignos	202	5,4121	43,4620
67. Enfermedad cerebrovascular	178	4,7695	48,2315
76. Cirrosis y otras enf crónicas del hígado	170	4,5547	52,7867
77. Otras enf del aparato digestivo	127	3,4028	56,1897
21. Tumor maligno del estómago	115	3,0811	59,2712
23. Tumor maligno del colon	114	3,0542	62,3258
65. Otras enfermedades isquémicas del corazón	112	3,0010	65,3269
25. Tumor maligno del hígado especificado como pri	110	2,9473	68,2744
MUJERES DE 60 A 69 AÑOS	1668	100,0000	100,0000
69. Otras enfermedades aparato circulatorio	184	11,0293	11,0312
31. Tumor maligno de mama de la mujer	168	10,0703	21,1031
64. Infarto agudo del miocardio	119	7,1338	28,2374
67. Enfermedad cerebrovascular	111	6,6543	34,8921
42. Resto de tumores malignos	99	5,9346	40,8273
23. Tumor maligno del colon	72	4,3164	45,1439
76. Cirrosis y otras enf crónicas del hígado	63	3,7769	48,9209
77. Otras enf del aparato digestivo	53	3,1772	52,0983
39. Tumor maligno en sitio no especificado	50	2,9976	55,0959
27. Tumor maligno de la tráquea, de los bronquios	43	2,5776	57,6739
78. Nefritis, síndrome nefrítico y nefrosis	43	2,5776	60,2518
34. Tumor maligno de ovario y otros anexos del úte	41	2,4580	62,7098
AMBOS SEXOS DE 70 A 79 AÑOS	8751	100,0000	100,0000
69. Otras enfermedades aparato circulatorio	1055	12,0547	12,0558
67. Enfermedad cerebrovascular	818	9,3457	21,4033
64. Infarto agudo del miocardio	686	7,8389	29,2424
73. Otras enfermedades del aparato respiratorio	604	6,9014	36,1444
27. Tumor maligno de la tráquea, de los bronquios	508	5,8047	41,9495
42. Resto de tumores malignos	348	3,9766	45,9262
77. Otras enf del aparato digestivo	310	3,5420	49,4686
23. Tumor maligno del colon	275	3,1421	52,6111
65. Otras enfermedades isquémicas del corazón	246	2,8110	55,4222
70. Neumonía	239	2,7310	58,1534
46. Diabetes mellitus	230	2,6279	60,7816
76. Cirrosis y otras enf crónicas del hígado	230	2,6279	63,4099



DEFUNCIONES DE RESIDENTES EN LA COMUNIDAD DE MADRID, SEGUN CAUSAS DE MUERTE (LISTA REDUCIDA CIE 9.ª)  
 ORDENADAS DESCENDENTEMENTE DE ACUERDO A LA FRECUENCIA (12 CAUSAS DE MAYOR FRECUENCIA) DE CADA  
 CAUSA PARA GRUPOS DE EDADES DECENALES Y SEXO {R/R} (CONT.)

	TOTAL	PORCENTAJE	
		Simple	Acumulado
HOMBRES DE 70 A 79 AÑOS	4978	100,0000	100,0000
69. Otras enfermedades aparato circulatorio	548	11,0078	11,0084
27. Tumor maligno de la tráquea, de los bronquios	466	9,3594	20,3696
73. Otras enfermedades del aparato respiratorio	440	8,8379	29,2085
64. Infarto agudo del miocardio	404	8,1152	37,3242
67. Enfermedad cerebrovascular	377	7,5732	44,8975
35. Tumor maligno de la próstata	190	3,8164	48,7143
42. Resto de tumores malignos	189	3,7964	52,5110
77. Otras enf del aparato digestivo	163	3,2739	55,7855
23. Tumor maligno del colon	159	3,1938	58,9795
65. Otras enfermedades isquémicas del corazón	157	3,1538	62,1334
70. Neumonía	153	3,0732	65,2069
21. Tumor maligno del estómago	129	2,5913	67,7983
MUJERES DE 70 A 79 AÑOS	3773	100,0000	100,0000
69. Otras enfermedades aparato circulatorio	507	13,4375	13,4376
67. Enfermedad cerebrovascular	441	11,6875	25,1259
64. Infarto agudo del miocardio	282	7,4736	32,6001
73. Otras enfermedades del aparato respiratorio	164	4,3457	36,9467
42. Resto de tumores malignos	159	4,2139	41,1609
31. Tumor maligno de mama de la mujer	157	4,1611	45,3220
77. Otras enf del aparato digestivo	147	3,8960	49,2181
46. Diabetes mellitus	138	3,6572	52,8757
23. Tumor maligno del colon	116	3,0742	55,9502
78. Nefritis, síndrome nefrítico y nefrosis	110	2,9150	58,8656
76. Cirrosis y otras enf crónicas del hígado	105	2,7827	61,6486
39. Tumor maligno en sitio no especificado	94	2,4912	64,1399
AMBOS SEXOS DE 80 A 89 AÑOS	10758	100,0000	100,0000
69. Otras enfermedades aparato circulatorio	1852	17,2148	17,2151
67. Enfermedad cerebrovascular	1379	12,8184	30,0335
73. Otras enfermedades del aparato respiratorio	785	7,2969	37,3304
64. Infarto agudo del miocardio	672	6,2461	43,5769
77. Otras enf del aparato digestivo	479	4,4521	48,0294
70. Neumonía	477	4,4336	52,4633
52. Psicosis orgánica senil y presenil	368	3,4204	55,8840
78. Nefritis, síndrome nefrítico y nefrosis	340	3,1602	59,0444
68. Arteriosclerosis	324	3,0112	62,0561
65. Otras enfermedades isquémicas del corazón	288	2,6768	64,7332
46. Diabetes mellitus	280	2,6025	67,3359
90. Signos, síntomas y estados morbosos mal definidos	257	2,3887	69,7249
HOMBRES DE 80 A 89 AÑOS	4308	100,0000	100,0000
69. Otras enfermedades aparato circulatorio	586	13,6016	13,6026
67. Enfermedad cerebrovascular	450	10,4453	24,0483
73. Otras enfermedades del aparato respiratorio	417	9,6777	33,7279
64. Infarto agudo del miocardio	295	6,8477	40,5757
35. Tumor maligno de la próstata	218	5,0596	45,6360
70. Neumonía	216	5,0137	50,6500
77. Otras enf del aparato digestivo	173	4,0156	54,6657
27. Tumor maligno de la tráquea, de los bronquios	171	3,9692	58,6351
78. Nefritis, síndrome nefrítico y nefrosis	146	3,3887	62,0241
65. Otras enfermedades isquémicas del corazón	130	3,0176	65,0418
52. Psicosis orgánica senil y presenil	104	2,4141	67,4559
42. Resto de tumores malignos	102	2,3677	69,8236

DEFUNCIONES DE RESIDENTES EN LA COMUNIDAD DE MADRID, SEGUN CAUSAS DE MUERTE (LISTA REDUCIDA CIE 9.<sup>a</sup>)  
 ORDENADAS DESCENDENTEMENTE DE ACUERDO A LA FRECUENCIA (12 CAUSAS DE MAYOR FRECUENCIA) DE CADA  
 CAUSA PARA GRUPOS DE EDADES DECENALES Y SEXO {R/R} (CONCL.)

	TOTAL	PORCENTAJE	
		Simple	Acumulado
MUJERES DE 80 A 89 AÑOS	6450	100.0000	100.0000
69. Otras enfermedades aparato circulatorio	1266	19.6250	19.6279
67. Enfermedad cerebrovascular	929	14.4023	34.0310
64. Infarto agudo del miocardio	377	5.8447	39.8760
73. Otras enfermedades del aparato respiratorio	368	5.7051	45.5814
77. Otras enf del aparato digestivo	306	4.7441	50.3256
52. Psicosis orgánica senil y presentil	264	4.0928	54.4186
70. Neumonía	261	4.0459	58.4651
68. Arteriosclerosis	225	3.4883	61.9535
46. Diabetes mellitus	203	3.1470	65.1008
78. Nefritis, síndrome nefrítico y nefrosis	194	3.0073	68.1085
90. Signos, síntomas y estados morbosos mal definidos	167	2.5889	70.6977
65. Otras enfermedades isquémicas del corazón	158	2.4492	73.1473
AMBOS SEXOS DE 90 Y MAS AÑOS	3662	100.0000	100.0000
69. Otras enfermedades aparato circulatorio	808	22.0625	22.0644
67. Enfermedad cerebrovascular	474	12.9434	35.0082
73. Otras enfermedades del aparato respiratorio	242	6.6084	41.6166
70. Neumonía	231	6.3076	47.9246
68. Arteriosclerosis	227	6.1982	54.1234
90. Signos, síntomas y estados morbosos mal definidos	191	5.2148	59.3392
64. Infarto agudo del miocardio	161	4.3965	63.7357
52. Psicosis orgánica senil y presentil	160	4.3691	68.1049
77. Otras enf del aparato digestivo	149	4.0684	72.1737
78. Nefritis, síndrome nefrítico y nefrosis	129	3.5225	75.6963
65. Otras enfermedades isquémicas del corazón	100	2.7305	78.4271
09. Septicemia	69	1.8840	80.3113
HOMBRES DE 90 Y MAS AÑOS	1061	100.0000	100.0000
69. Otras enfermedades aparato circulatorio	186	17.5273	17.5306
67. Enfermedad cerebrovascular	135	12.7227	30.2545
73. Otras enfermedades del aparato respiratorio	98	9.2363	39.4910
70. Neumonía	88	8.2930	47.7851
68. Arteriosclerosis	62	5.8428	53.6287
78. Nefritis, síndrome nefrítico y nefrosis	47	4.4297	58.0584
90. Signos, síntomas y estados morbosos mal definidos	46	4.3350	62.3940
77. Otras enf del aparato digestivo	44	4.1465	66.5410
64. Infarto agudo del miocardio	36	3.3926	69.9340
52. Psicosis orgánica senil y presentil	35	3.2983	73.2328
35. Tumor maligno de la próstata	31	2.9214	76.1546
65. Otras enfermedades isquémicas del corazón	24	2.2617	78.4166
MUJERES DE 90 Y MAS AÑOS	2601	100.0000	100.0000
69. Otras enfermedades aparato circulatorio	622	23.9102	23.9139
67. Enfermedad cerebrovascular	339	13.0332	36.9473
68. Arteriosclerosis	165	6.3428	43.2910
90. Signos, síntomas y estados morbosos mal definidos	145	5.5742	48.8658
73. Otras enfermedades del aparato respiratorio	144	5.5361	54.4022
70. Neumonía	143	5.4971	59.9000
52. Psicosis orgánica senil y presentil	125	4.8057	64.7059
64. Infarto agudo del miocardio	125	4.8057	69.5117
77. Otras enf del aparato digestivo	105	4.0361	73.5486
78. Nefritis, síndrome nefrítico y nefrosis	82	3.1523	76.7013
65. Otras enfermedades isquémicas del corazón	76	2.9219	79.6232
46. Diabetes mellitus	53	2.0376	81.6609



6.3.5. DEFUNCIONES INFANTILES DEL PERIODO 1982-1993:  
PRINCIPALES RESULTADOS COMPARATIVOS







## DEFUNCIONES DE RESIDENTES EN LA COMUNIDAD DE MADRID MENORES DE UN AÑO CLASIFICADAS POR AÑO DE DEFUNCION, SEGUN SEXO, AMBITO GEOGRAFICO DE RESIDENCIA Y EDAD DEL FALLECIDO

	1982	1983	1984	1985	1986	1987	1988	1989	1990	1991	1992	1993
AMBOS SEXOS												
COMUNIDAD DE MADRID	766	665	547	442	428	418	366	344	346	314	342	322
-24 horas	274	209	153	105	110	97	75	57	79	45	78	77
1-6 días	162	141	123	75	90	100	91	93	89	92	79	61
7-27 días	126	110	78	70	65	74	66	58	60	56	55	47
28 días - 11 meses	204	205	193	192	163	147	134	136	118	121	130	137
MUNICIPIO DE MADRID	581	517	418	309	309	272	241	215	252	214	197	205
-24 horas	185	157	110	67	73	63	48	36	51	32	38	46
1-6 días	144	124	105	62	77	77	71	66	77	72	48	49
7-27 días	103	92	63	54	50	52	40	39	45	35	35	31
28 días - 11 meses	149	144	140	126	109	80	82	74	79	75	76	79
MUNICIPIOS DISTINTOS DE MADRID	185	148	129	133	119	146	125	129	94	100	145	117
-24 horas	89	52	43	38	37	34	27	21	28	13	40	31
1-6 días	18	17	18	13	13	23	20	27	12	20	31	12
7-27 días	23	18	15	16	15	22	26	19	15	21	20	16
28 días - 11 meses	55	61	53	66	54	67	52	62	39	46	54	58
HOMBRES												
COMUNIDAD DE MADRID	421	378	301	261	224	248	211	181	189	170	188	185
-24 horas	144	113	80	58	50	57	42	26	42	22	40	47
1-6 días	88	96	70	48	54	63	46	52	58	50	50	30
7-27 días	81	59	47	41	34	48	40	30	28	29	28	32
28 días - 11 meses	108	110	104	114	86	80	83	73	61	69	70	76
MUNICIPIO DE MADRID	322	296	230	189	166	163	137	112	135	124	118	111
-24 horas	93	85	57	35	35	40	24	14	25	17	23	25
1-6 días	80	86	61	40	46	49	36	40	50	40	33	24
7-27 días	70	50	37	33	25	34	27	19	20	21	20	19
28 días - 11 meses	79	75	75	81	60	40	50	39	40	46	42	43
MUNICIPIOS DISTINTOS DE MADRID	99	82	71	72	58	85	74	69	54	46	70	74
-24 horas	51	28	23	23	15	17	18	12	17	5	17	22
1-6 días	8	10	9	8	8	14	10	12	8	10	17	6
7-27 días	11	9	10	8	9	14	13	11	8	8	8	13
28 días - 11 meses	29	35	29	33	26	40	33	34	21	23	28	33
MUJERES												
COMUNIDAD DE MADRID	345	287	246	181	204	170	155	163	157	144	154	137
-24 horas	130	96	73	47	60	40	33	31	37	23	38	30
1-6 días	74	45	53	27	36	37	45	41	31	42	29	31
7-27 días	45	51	31	29	31	26	26	28	32	27	27	15
28 días - 11 meses	96	95	89	78	77	67	51	63	57	52	60	61
MUNICIPIO DE MADRID	259	221	188	120	143	109	104	103	117	90	79	94
-24 horas	92	72	53	32	38	23	24	22	26	15	15	21
1-6 días	64	38	44	22	31	28	35	26	27	32	15	25
7-27 días	33	42	26	21	25	18	13	20	25	14	15	12
28 días - 11 meses	70	69	65	45	49	40	32	35	39	29	34	36
MUNICIPIOS DISTINTOS DE MADRID	86	66	58	61	61	61	51	60	40	54	75	43
-24 horas	38	24	20	15	22	17	9	9	11	8	23	9
1-6 días	10	7	9	5	5	9	10	15	4	10	14	6
7-27 días	12	9	5	8	6	8	13	8	7	13	12	3
28 días - 11 meses	26	26	24	33	28	27	19	28	18	23	26	25

TASAS DE MORTALIDAD INFANTIL POR 1.000 NACIDOS VIVOS DE MADRES RESIDENTES EN LA COMUNIDAD DE MADRID, CLASIFICADAS POR AÑO DE DEFUNCION, SEGUN SEXO, AMBITO GEOGRAFICO DE RESIDENCIA Y EDAD DEL FALLECIDO

	1982	1983	1984	1985	1986	1987	1988	1989	1990	1991	1992	1993
AMBOS SEXOS												
COMUNIDAD DE MADRID	11,70	10,95	9,19	7,77	7,85	7,83	7,10	6,76	6,93	6,37	6,75	6,51
-24 horas	4,19	3,44	2,57	1,85	2,02	1,82	1,46	1,12	1,58	0,91	1,54	1,56
1-6 días	2,47	2,32	2,07	1,32	1,65	1,87	1,77	1,83	1,78	1,87	1,56	1,23
7-27 días	1,92	1,81	1,31	1,23	1,19	1,39	1,28	1,14	1,20	1,14	1,09	0,95
28 días - 11 meses	3,12	3,38	3,24	3,37	2,99	2,76	2,60	2,67	2,36	2,45	2,57	2,77
MUNICIPIO DE MADRID	14,68	14,39	12,16	9,56	10,42	9,48	8,68	7,75	9,42	8,09	7,36	7,87
-24 horas	4,67	4,37	3,20	2,07	2,46	2,20	1,73	1,30	1,91	1,21	1,42	1,77
1-6 días	3,64	3,45	3,06	1,92	2,60	2,68	2,56	2,38	2,88	2,72	1,79	1,88
7-27 días	2,60	2,56	1,83	1,67	1,69	1,81	1,44	1,41	1,68	1,32	1,31	1,19
28 días - 11 meses	3,77	4,01	4,07	3,90	3,67	2,79	2,95	2,67	2,95	2,83	2,84	3,03
MUNICIPIOS DISTINTOS DE MADRID	7,14	5,97	5,12	5,41	4,78	5,92	5,26	5,57	4,05	4,38	6,07	4,99
-24 horas	3,44	2,10	1,71	1,55	1,49	1,38	1,14	0,91	1,21	0,57	1,67	1,32
1-6 días	0,70	0,69	0,71	0,53	0,52	0,93	0,84	1,17	0,52	0,88	1,30	0,51
7-27 días	0,89	0,73	0,60	0,65	0,60	0,89	1,09	0,82	0,65	0,92	0,84	0,68
28 días - 11 meses	2,12	2,46	2,11	2,69	2,17	2,72	2,19	2,68	1,68	2,02	2,26	2,47
HOMBRES												
COMUNIDAD DE MADRID	12,43	12,03	9,79	8,84	8,02	9,00	7,95	6,88	7,32	6,70	7,20	7,25
-24 horas	4,25	3,60	2,60	1,97	1,79	2,07	1,58	0,99	1,63	0,87	1,53	1,84
1-6 días	2,60	3,06	2,28	1,63	1,93	2,29	1,73	1,98	2,25	1,97	1,92	1,18
7-27 días	2,39	1,88	1,53	1,39	1,22	1,74	1,51	1,14	1,08	1,14	1,07	1,25
28 días - 11 meses	3,19	3,50	3,38	3,86	3,08	2,90	3,13	2,78	2,36	2,72	2,68	2,98
MUNICIPIO DE MADRID	15,66	15,78	13,03	11,32	10,92	11,02	9,62	7,84	9,78	9,11	8,49	8,25
-24 horas	4,52	4,53	3,23	2,10	2,30	2,70	1,69	0,98	1,81	1,25	1,66	1,86
1-6 días	3,89	4,59	3,46	2,40	3,03	3,31	2,53	2,80	3,62	2,94	2,38	1,78
7-27 días	3,41	2,67	2,10	1,98	1,64	2,30	1,90	1,33	1,45	1,54	1,44	1,41
28 días - 11 meses	3,84	4,00	4,25	4,85	3,95	2,70	3,51	2,73	2,90	3,38	3,02	3,20
MUNICIPIOS DISTINTOS DE MADRID	7,43	6,48	5,42	5,62	4,55	6,66	6,02	5,74	4,49	3,91	5,73	6,13
-24 horas	3,83	2,21	1,76	1,79	1,18	1,33	1,46	1,00	1,41	0,42	1,39	1,82
1-6 días	0,60	0,79	0,69	0,62	0,63	1,10	0,81	1,00	0,67	0,85	1,39	0,50
7-27 días	0,83	0,71	0,76	0,62	0,71	1,10	1,06	0,91	0,67	0,68	0,66	1,08
28 días - 11 meses	2,18	2,76	2,21	2,58	2,04	3,13	2,68	2,83	1,75	1,95	2,29	2,73
MUJERES												
COMUNIDAD DE MADRID	10,92	9,79	8,54	6,61	7,67	6,59	6,20	6,62	6,51	6,02	6,27	5,72
-24 horas	4,12	3,28	2,54	1,72	2,26	1,55	1,32	1,26	1,53	0,96	1,55	1,25
1-6 días	2,34	1,54	1,84	0,99	1,35	1,43	1,80	1,67	1,29	1,76	1,18	1,29
7-27 días	1,42	1,74	1,08	1,06	1,17	1,01	1,04	1,14	1,33	1,13	1,10	0,63
28 días - 11 meses	3,04	3,24	3,09	2,85	2,89	2,60	2,04	2,56	2,36	2,17	2,44	2,54
MUNICIPIO DE MADRID	13,62	12,87	11,25	7,69	9,88	7,85	7,69	7,65	9,04	7,00	6,14	7,47
-24 horas	4,84	4,19	3,17	2,05	2,63	1,66	1,77	1,63	2,01	1,17	1,17	1,67
1-6 días	3,37	2,21	2,63	1,41	2,14	2,02	2,59	1,93	2,09	2,49	1,17	1,99
7-27 días	1,74	2,44	1,56	1,34	1,73	1,30	0,96	1,49	1,93	1,09	1,17	0,95
28 días - 11 meses	3,68	4,02	3,89	2,88	3,39	2,88	2,37	2,60	3,01	2,25	2,64	2,86
MUNICIPIOS DISTINTOS DE MADRID	6,84	5,44	4,80	5,19	5,03	5,12	4,45	5,39	3,58	4,88	6,41	3,78
-24 horas	3,02	1,98	1,66	1,28	1,81	1,43	0,78	0,81	0,99	0,72	1,97	0,79
1-6 días	0,80	0,58	0,74	0,43	0,41	0,76	0,87	1,35	0,36	0,90	1,20	0,53
7-27 días	0,95	0,74	0,41	0,68	0,49	0,67	1,13	0,72	0,63	1,18	1,03	0,26
28 días - 11 meses	2,07	2,14	1,99	2,81	2,31	2,27	1,66	2,51	1,61	2,08	2,22	2,19



6.3.6. MUERTES FETALES TARDIAS, PERINATALES E INFANTILES  
OCURRIDAS EN 1993: PRINCIPALES RESULTADOS ESTADISTICOS







## DEFUNCIONES DE RESIDENTES EN LA COMUNIDAD DE MADRID MENORES DE UN AÑO, CLASIFICADAS POR SEXO Y AÑO DE NACIMIENTO, SEGUN EDAD. {R/R}

	AÑO DE NACIMIENTO								
	AMBOS AÑOS			1992			1993		
	Ambos sexos	Hombres	Mujeres	Ambos sexos	Hombres	Mujeres	Ambos sexos	Hombres	Mujeres
TODOS LOS MENORES DE UN AÑO	322	185	137	65	40	25	257	145	112
Total 0 a 27 Días	185	109	76	4	3	1	181	106	75
Total de 0 a 6 Días	138	77	61	1	1	0	137	76	61
Menos de 24 Horas	77	47	30	0	0	0	77	47	30
De 1 día	9	5	4	0	0	0	9	5	4
De 2 días	23	14	9	1	1	0	22	13	9
De 3 días	10	6	4	0	0	0	10	6	4
De 4 días	8	3	5	0	0	0	8	3	5
De 5 días	4	2	2	0	0	0	4	2	2
De 6 días	7	0	7	0	0	0	7	0	7
Total de 7 a 27	47	32	15	3	2	1	44	30	14
De 7 a 13 días	20	13	7	0	0	0	20	13	7
De 14 a 20 días	15	9	6	1	0	1	14	9	5
De 21 a 27 días	12	10	2	2	2	0	10	8	2
Total 28 Días a 11 Meses	137	76	61	61	37	24	76	39	37
De 28 días a menos 2 meses	31	18	13	6	2	4	25	16	9
De 2 meses	25	14	11	8	7	1	17	7	10
De 3 meses	19	12	7	10	8	2	9	4	5
De 4 meses	13	6	7	4	2	2	9	4	5
De 5 meses	10	6	4	6	4	2	4	2	2
De 6 meses	7	6	1	6	5	1	1	1	0
De 7 meses	7	2	5	4	1	3	3	1	2
De 8 meses	9	4	5	6	3	3	3	1	2
De 9 meses	8	3	5	4	1	3	4	2	2
De 10 meses	4	2	2	3	1	2	1	1	0
De 11 meses	4	3	1	4	3	1	0	0	0

## DEFUNCIONES DE RESIDENTES EN LA COMUNIDAD DE MADRID MENORES DE UN AÑO, CLASIFICADAS POR EDAD, SEGUN MUNICIPIOS Y AMBITOS GEOGRAFICOS DE RESIDENCIA (PARA HOMBRES Y MUJERES) {R/R}

	TODOS LOS MENORES DE UN AÑO	EDAD						
		Menos de 24 horas	1-6 días	7-27 días	28 días a 2 meses	3 a 5 meses	6 a 8 meses	9 a 11 meses
LUGAR DE RESIDENCIA								
HOMBRES								
TOTAL DEFUNCIONES RESIDENTES CM	185	47	30	32	32	24	12	8
MUNICIPIOS								
Alcalá de Henares	6	3	0	2	0	1	0	0
Alcobendas	2	0	1	0	0	0	0	1
Alcorcón	7	4	0	1	0	2	0	0
Algete	1	0	0	1	0	0	0	0
Aranjuez	1	0	0	0	0	0	0	1
Arganda del Rey	1	0	0	1	0	0	0	0
Boalo (El)	1	0	0	1	0	0	0	0
Collado Villalba	5	3	0	0	2	0	0	0
Coslada	1	0	1	0	0	0	0	0
Chapinería	1	1	0	0	0	0	0	0
Fuenlabrada	10	2	1	1	3	0	1	2
Galapagar	1	0	1	0	0	0	0	0
Getafe	3	0	0	0	2	0	1	0
Guadalix de la Sierra	1	1	0	0	0	0	0	0
Guadarrama	1	0	0	0	1	0	0	0
Leganés	7	1	2	1	2	1	0	0
Madrid	111	25	24	19	17	17	6	3
Majadahonda	4	1	0	2	1	0	0	0
Meco	1	0	0	0	1	0	0	0
Mejorada del Campo	1	1	0	0	0	0	0	0
Móstoles	6	2	0	2	0	0	2	0
Rozas de Madrid (Las)	3	2	0	1	0	0	0	0
San Fernando de Henares	3	0	0	0	1	1	0	1
San Sebastián de los Reyes	2	0	0	0	1	0	1	0
Torrejón de Ardoz	4	1	0	0	1	2	0	0
Villamanta	1	0	0	0	0	0	1	0
AMBITOS GEOGRAFICOS								
Area Metropolitana	170	42	29	29	28	24	11	7
Madrid	111	25	24	19	17	17	6	3
Almendra Central	41	14	5	3	7	7	5	0
Periferia Noroeste	31	1	9	9	8	3	0	1
Periferia Este	9	3	2	2	0	2	0	0
Periferia Sur	30	7	8	5	2	5	1	2
Corona Metropolitana	59	17	5	10	11	7	5	4
Norte	4	0	1	0	1	0	1	1
Sur	33	9	3	5	7	3	4	2
Este	15	5	1	2	2	4	0	1
Oeste	7	3	0	3	1	0	0	0
Municipios no metropolitanos	15	5	1	3	4	0	1	1
DISTRITOS Y BARRIOS DEL MUNICIPIO DE MADRID								
Centro	4	2	0	0	2	0	0	0
Embajadores	1	0	0	0	1	0	0	0
Justicia	1	1	0	0	0	0	0	0
Universidad	1	0	0	0	1	0	0	0
Sol	1	1	0	0	0	0	0	0
Arganzuela	7	3	0	1	1	1	1	0
Acacias	4	2	0	0	0	1	1	0
Choperá	1	0	0	0	1	0	0	0
Patos de Mogueer	2	1	0	1	0	0	0	0
Retiro	7	2	1	1	0	2	1	0
Pacífico	2	1	0	0	0	1	0	0

## DEFUNCIONES DE RESIDENTES EN LA COMUNIDAD DE MADRID MENORES DE UN AÑO, CLASIFICADAS POR EDAD, SEGUN MUNICIPIOS Y AMBITOS GEOGRAFICOS DE RESIDENCIA (PARA HOMBRES Y MUJERES) {R/R} (CONT.)

	TODOS LOS MENORES DE UN AÑO	EDAD						
		Menos de 24 horas	1-6 días	7-27 días	28 días a 2 meses	3 a 5 meses	6 a 8 meses	9 a 11 meses
LUGAR DE RESIDENCIA								
HOMBRES								
DISTRITOS Y BARRIOS DEL MUNICIPIO DE MADRID (CONT.)								
Retiro (Concl.)								
Estrella	1	0	0	0	0	1	0	0
Ibiza	3	0	1	1	0	0	1	0
Niño Jesús	1	1	0	0	0	0	0	0
Salamanca	6	3	1	0	1	0	1	0
Fuente del Berro	1	1	0	0	0	0	0	0
Guindalera	4	1	1	0	1	0	1	0
Lista	1	1	0	0	0	0	0	0
Chamartín	8	2	1	0	1	3	1	0
El Viso	1	1	0	0	0	0	0	0
Prosperidad	1	0	0	0	0	1	0	0
Hispanoamérica	2	0	1	0	0	0	1	0
Nueva España	2	0	0	0	1	1	0	0
Castilla	2	1	0	0	0	1	0	0
Tetuán	3	1	0	0	0	1	1	0
Castillejos	1	0	0	0	0	0	1	0
Almenara	1	1	0	0	0	0	0	0
Valdeacederas	1	0	0	0	0	1	0	0
Chamberí	6	1	2	1	2	0	0	0
Gaztambide	3	1	2	0	0	0	0	0
Arapiles	1	0	0	0	1	0	0	0
Trafalgar	1	0	0	0	1	0	0	0
Almagro	1	0	0	1	0	0	0	0
Fuencarral-El Pardo	10	1	3	4	1	1	0	0
Fuentelarreina	1	1	0	0	0	0	0	0
La Paz	6	0	1	3	1	1	0	0
Valverde	2	0	1	1	0	0	0	0
Mirasierra	1	0	1	0	0	0	0	0
Moncloa-Aravaca	6	0	3	0	1	2	0	0
Argüelles	1	0	0	0	0	1	0	0
Ciudad Universitaria	3	0	3	0	0	0	0	0
Valdemarín	1	0	0	0	0	1	0	0
Aravaca	1	0	0	0	1	0	0	0
Latina	7	1	3	1	0	2	0	0
Los Cármenes	1	0	0	0	0	1	0	0
Puerta del Ángel	1	0	0	0	0	1	0	0
Aluche	2	0	2	0	0	0	0	0
Campamento	1	0	1	0	0	0	0	0
Las Águilas	2	1	0	1	0	0	0	0
Carabanchel	6	2	2	1	0	0	1	0
Comillas	1	0	1	0	0	0	0	0
Opañel	3	2	1	0	0	0	0	0
San Isidro	1	0	0	0	0	0	1	0
Vista Alegre	1	0	0	1	0	0	0	0
Usera	4	0	0	2	1	1	0	0
Orcasur	2	0	0	1	0	1	0	0
Moscardó	1	0	0	1	0	0	0	0
Zofío	1	0	0	0	1	0	0	0

## DEFUNCIONES DE RESIDENTES EN LA COMUNIDAD DE MADRID MENORES DE UN AÑO, CLASIFICADAS POR EDAD, SEGUN MUNICIPIOS Y AMBITOS GEOGRAFICOS DE RESIDENCIA (PARA HOMBRES Y MUJERES) {R/R} (CONT.)

	TODOS LOS MENORES DE UN AÑO	EDAD						
		Menos de 24 horas	1-6 días	7-27 días	28 días a 2 meses	3 a 5 meses	6 a 8 meses	9 a 11 meses
LUGAR DE RESIDENCIA								
HOMBRES								
DISTRITOS Y BARRIOS DEL MUNICIPIO DE MADRID (CONCL.)								
Puente de Vallecas	7	3	1	1	1	1	0	0
Entrevías	1	0	1	0	0	0	0	0
San Diego	1	0	0	0	1	0	0	0
Palomeras Bajas	2	1	0	1	0	0	0	0
Palomeras Sureste	1	1	0	0	0	0	0	0
Portazgo	1	1	0	0	0	0	0	0
Numancia	1	0	0	0	0	1	0	0
Moratalaz	3	0	0	1	0	2	0	0
Pavones	1	0	0	1	0	0	0	0
Fontarrón	1	0	0	0	0	1	0	0
Vinateros	1	0	0	0	0	1	0	0
Ciudad Lineal	5	0	1	1	2	0	0	1
Ventas	2	0	0	1	0	0	0	1
Pueblo Nuevo	1	0	0	0	1	0	0	0
Costillares	2	0	1	0	1	0	0	0
Hortaleza	6	0	1	3	2	0	0	0
Palomas	1	0	0	0	1	0	0	0
Canillas	1	0	0	0	1	0	0	0
Pinar del Rey	3	0	1	2	0	0	0	0
Apóstol Santiago	1	0	0	1	0	0	0	0
Villaverde	6	1	2	0	0	1	0	2
San Andrés	3	0	1	0	0	1	0	1
Los Angeles	3	1	1	0	0	0	0	1
Villa de Vallecas	3	2	0	1	0	0	0	0
Casco Histórico	3	2	0	1	0	0	0	0
Vicálvaro	1	0	1	0	0	0	0	0
Ambroz	1	0	1	0	0	0	0	0
San Blas	2	1	1	0	0	0	0	0
Simancas	2	1	1	0	0	0	0	0
Barajas	4	0	1	1	2	0	0	0
Casco Histórico	2	0	1	1	0	0	0	0
Aeropuerto	1	0	0	0	1	0	0	0
Timón	1	0	0	0	1	0	0	0
AREAS Y DISTRITOS DE SALUD								
Area 1 Sur-Este	22	7	3	5	1	5	1	0
Arganda	1	0	0	1	0	0	0	0
Moratalaz	4	0	1	1	0	2	0	0
Retiro	7	2	1	1	0	2	1	0
Vallecas	10	5	1	2	1	1	0	0
Area 2 Centro-Norte	19	6	3	0	3	4	2	1
Coslada	5	1	1	0	1	1	0	1
Salamanca	6	3	1	0	1	0	1	0
Chamartín	8	2	1	0	1	3	1	0
Area 3 Este	11	4	0	2	2	3	0	0
Alcalá Henares	7	3	0	2	1	1	0	0
Torrejón Ardoz	4	1	0	0	1	2	0	0
Area 4 Noreste	17	1	4	5	6	0	0	1
Ciudad Lineal	5	0	1	1	2	0	0	1
San Blas	2	1	1	0	0	0	0	0
Hortaleza	10	0	2	4	4	0	0	0



## DEFUNCIONES DE RESIDENTES EN LA COMUNIDAD DE MADRID MENORES DE UN AÑO, CLASIFICADAS POR EDAD, SEGUN MUNICIPIOS Y AMBITOS GEOGRAFICOS DE RESIDENCIA (PARA HOMBRES Y MUJERES) {R/R} (CONT.)

	TODOS LOS MENORES DE UN AÑO	EDAD						
		Menos de 24 horas	1-6 días	7-27 días	28 días a 2 meses	3 a 5 meses	6 a 8 meses	9 a 11 meses
LUGAR DE RESIDENCIA								
HOMBRES								
AREAS Y DISTRITOS DE SALUD (CONCL.)								
Area 5 Norte	20	3	4	6	2	2	2	1
Alcobendas	6	1	1	1	1	0	1	1
Colmenar Viejo	1	0	0	1	0	0	0	0
Tetuán	3	1	0	0	0	1	1	0
Fuencarral	10	1	3	4	1	1	0	0
Area 6 Oeste	20	6	4	3	5	2	0	0
Majadahonda	7	3	0	3	1	0	0	0
Collado Villalba	7	3	1	0	3	0	0	0
Moncloa	6	0	3	0	1	2	0	0
Area 7 Centro-Oeste	17	4	5	2	4	2	0	0
Centro	4	2	0	0	2	0	0	0
Chamberí	6	1	2	1	2	0	0	0
Latina	7	1	3	1	0	2	0	0
Area 8 Sur-Oeste I	15	7	0	3	0	2	3	0
Móstoles	6	2	0	2	0	0	2	0
Alcorcón	7	4	0	1	0	2	0	0
Navalcarnero	2	1	0	0	0	0	1	0
Area 9 Sur-Oeste II	17	3	3	2	5	1	1	2
Leganés	7	1	2	1	2	1	0	0
Fuenlabrada	10	2	1	1	3	0	1	2
Area 10 Sur I	3	0	0	0	2	0	1	0
Getafe	3	0	0	0	2	0	1	0
Area 11 Sur II	24	6	4	4	2	3	2	3
Aranjuez	1	0	0	0	0	0	0	1
Arganzuela	7	3	0	1	1	1	1	0
Villaverde	6	1	2	0	0	1	0	2
Carabanchel	6	2	2	1	0	0	1	0
Usera	4	0	0	2	1	1	0	0

## DEFUNCIONES DE RESIDENTES EN LA COMUNIDAD DE MADRID MENORES DE UN AÑO, CLASIFICADAS POR EDAD, SEGUN MUNICIPIOS Y AMBITOS GEOGRAFICOS DE RESIDENCIA (PARA HOMBRES Y MUJERES) {R/R} (CONT.)

	TODOS LOS MENORES DE UN AÑO	EDAD						
		Menos de 24 horas	1-6 días	7-27 días	28 días a 2 meses	3 a 5 meses	6 a 8 meses	9 a 11 meses
LUGAR DE RESIDENCIA								
MUJERES								
TOTAL DEFUNCIONES	137	30	31	15	24	18	11	8
MUNICIPIOS								
Acalá de Henares	2	1	0	0	0	1	0	0
Alcobendas	4	0	3	0	0	1	0	0
Alcorcón	2	1	0	0	1	0	0	0
Brunete	1	0	0	0	1	0	0	0
Collado Villalba	1	0	1	0	0	0	0	0
Fresnedillas	1	0	0	0	0	1	0	0
Fuenlabrada	6	0	1	1	2	0	0	2
Galapagar	2	0	0	0	2	0	0	0
Getafe	2	0	0	0	2	0	0	0
Guadarrama	1	1	0	0	0	0	0	0
Hoyo de Manzanares	1	1	0	0	0	0	0	0
Leganés	2	0	1	1	0	0	0	0
Madrid	94	21	25	12	12	11	8	5
Majadahonda	1	1	0	0	0	0	0	0
Meco	2	1	0	0	0	0	1	0
Móstoles	2	0	0	0	0	1	1	0
Pinto	3	1	0	1	0	1	0	0
Pozuelo de Alarcón	1	0	0	0	1	0	0	0
Rivas-Vaciamadrid	1	0	0	0	1	0	0	0
San Fernando de Henares	1	0	0	0	1	0	0	0
San Martín de Valdeiglesias	1	0	0	0	0	0	1	0
San Sebastián de los Reyes	2	0	0	0	0	1	0	1
Torrejón de Ardoz	4	2	0	0	1	1	0	0
AMBITOS GEOGRAFICOS								
Area Metropolitana	128	27	30	15	22	17	9	8
Madrid	94	21	25	12	12	11	8	5
Almendra Central	40	8	10	6	5	4	7	0
Periferia Noroeste	23	8	5	3	3	3	1	0
Periferia Este	8	0	2	1	2	2	0	1
Periferia Sur	23	5	8	2	2	2	0	4
Corona Metropolitana	34	6	5	3	10	6	1	3
Norte	6	0	3	0	0	2	0	1
Sur	17	2	2	3	5	2	1	2
Este	8	3	0	0	3	2	0	0
Oeste	3	1	0	0	2	0	0	0
Municipios no metropolitanos	9	3	1	0	2	1	2	0
DISTRITOS Y BARRIOS DEL MUNICIPIO DE MADRID								
Centro	3	1	1	1	0	0	0	0
Palacio	2	0	1	1	0	0	0	0
Universidad	1	1	0	0	0	0	0	0
Arganzuela	4	0	1	0	0	1	2	0
Imperial	2	0	0	0	0	1	1	0
Acacias	1	0	0	0	0	0	1	0
Palos de Moguer	1	0	1	0	0	0	0	0
Retiro	6	0	1	1	1	1	2	0
Pacífico	3	0	0	1	0	0	2	0

## DEFUNCIONES DE RESIDENTES EN LA COMUNIDAD DE MADRID MENORES DE UN AÑO, CLASIFICADAS POR EDAD, SEGUN MUNICIPIOS Y AMBITOS GEOGRAFICOS DE RESIDENCIA (PARA HOMBRES Y MUJERES) {R/R} (CONT.)

	TODOS LOS MENORES DE UN AÑO	EDAD						
		Menos de 24 horas	1-6 días	7-27 días	28 días a 2 meses	3 a 5 meses	6 a 8 meses	9 a 11 meses
LUGAR DE RESIDENCIA								
MUJERES								
DISTRITOS Y BARRIOS DEL MUNICIPIO DE MADRID (CONT.)								
Retiro (Concl.)								
Ibiza	2	0	1	0	1	0	0	0
Jerónimos	1	0	0	0	0	1	0	0
Salamanca	13	4	3	3	2	1	0	0
Recoletos	1	1	0	0	0	0	0	0
Goya	5	1	2	2	0	0	0	0
Fuente del Berro	3	2	0	0	1	0	0	0
Guindalera	2	0	1	0	1	0	0	0
Lista	2	0	0	1	1	0	0	0
Chamartín	6	2	2	0	1	1	0	0
El Viso	1	0	1	0	0	0	0	0
Hispanoamérica	1	1	0	0	0	0	0	0
Nueva España	4	1	1	0	1	1	0	0
Tetuán	2	0	0	0	0	0	2	0
Berruguete	2	0	0	0	0	0	2	0
Chamberí	6	1	2	1	1	0	1	0
Arapiles	1	0	0	1	0	0	0	0
Almagro	1	0	1	0	0	0	0	0
Ríos Rosas	4	1	1	0	1	0	1	0
Fuencarral-El Pardo	11	2	2	3	3	1	0	0
El Pardo	1	0	0	0	1	0	0	0
Peña Grande	2	0	0	1	1	0	0	0
El Pilar	1	1	0	0	0	0	0	0
La Paz	5	0	1	2	1	1	0	0
Valverde	2	1	1	0	0	0	0	0
Moncloa-Aravaca	4	1	1	0	0	2	0	0
Argüelles	1	1	0	0	0	0	0	0
Ciudad Universitaria	1	0	1	0	0	0	0	0
Valdezarza	2	0	0	0	0	2	0	0
Latina	11	3	3	0	0	1	0	4
Los Cármenes	1	0	1	0	0	0	0	0
Puerta del Ángel	2	1	0	0	0	0	0	1
Lucero	1	0	0	0	0	0	0	1
Aluche	2	0	1	0	0	0	0	1
Campamento	2	0	1	0	0	0	0	1
Las Águilas	3	2	0	0	0	1	0	0
Carabanchel	2	0	0	1	1	0	0	0
Opañel	1	0	0	0	1	0	0	0
Buenavista	1	0	0	1	0	0	0	0
Usera	1	0	1	0	0	0	0	0
Moscardó	1	0	1	0	0	0	0	0

## DEFUNCIONES DE RESIDENTES EN LA COMUNIDAD DE MADRID MENORES DE UN AÑO, CLASIFICADAS POR EDAD, SEGUN MUNICIPIOS Y AMBITOS GEOGRAFICOS DE RESIDENCIA (PARA HOMBRES Y MUJERES) {R/R} (CONT.)

	TODOS LOS MENORES DE UN AÑO	EDAD						
		Menos de 24 horas	1-6 días	7-27 días	28 días a 2 meses	3 a 5 meses	6 a 8 meses	9 a 11 meses
LUGAR DE RESIDENCIA								
MUJERES								
DISTRITOS Y BARRIOS DEL MUNICIPIO DE MADRID (CONCL.)								
Puente de Vallecas	5	1	1	1	1	1	0	0
Entrevías	1	0	0	0	1	0	0	0
Palomeras Bajas	1	0	0	0	0	1	0	0
Palomeras Sureste	2	0	1	1	0	0	0	0
Numancia	1	1	0	0	0	0	0	0
Ciudad Lineal	6	4	2	0	0	0	0	0
Ventas	1	1	0	0	0	0	0	0
Quintana	2	1	1	0	0	0	0	0
San Pascual	1	1	0	0	0	0	0	0
Costillares	2	1	1	0	0	0	0	0
Hortaleza	2	1	0	0	0	0	1	0
Piovera	1	0	0	0	0	0	1	0
Pinar del Rey	1	1	0	0	0	0	0	0
Villaverde	4	1	3	0	0	0	0	0
Butarque	1	1	0	0	0	0	0	0
Los Rosales	1	0	1	0	0	0	0	0
Los Angeles	2	0	2	0	0	0	0	0
Villa de Vallecas	1	0	0	0	0	1	0	0
Casco Histórico	1	0	0	0	0	1	0	0
Vicálvaro	2	0	0	0	1	1	0	0
Casco Histórico	1	0	0	0	0	1	0	0
Ambroz	1	0	0	0	1	0	0	0
San Blas	5	0	2	1	1	0	0	1
Simancas	1	0	0	0	1	0	0	0
Amposta	1	0	0	0	0	0	0	1
Arcos	1	0	0	1	0	0	0	0
Carrillejas	2	0	2	0	0	0	0	0
AREAS Y DISTRITOS DE SALUD								
Area 1 Sur-Este	15	1	2	2	4	4	2	0
Arganda	1	0	0	0	1	0	0	0
Moratalaz	2	0	0	0	1	1	0	0
Retiro	6	0	1	1	1	1	2	0
Vallecas	6	1	1	1	1	2	0	0
Area 2 Centro-Norte	20	6	5	3	4	2	0	0
Coslada	1	0	0	0	1	0	0	0
Salamanca	13	4	3	3	2	1	0	0
Chamartín	6	2	2	0	1	1	0	0
Area 3 Este	8	4	0	0	1	2	1	0
Alcalá Henares	4	2	0	0	0	1	1	0
Torrejón Ardoz	4	2	0	0	1	1	0	0
Area 4 Noreste	13	5	4	1	1	0	1	1
Ciudad Lineal	6	4	2	0	0	0	0	0
San Blas	5	0	2	1	1	0	0	1
Hortaleza	2	1	0	0	0	0	1	0



## DEFUNCIONES DE RESIDENTES EN LA COMUNIDAD DE MADRID MENORES DE UN AÑO, CLASIFICADAS POR EDAD, SEGUN MUNICIPIOS Y AMBITOS GEOGRAFICOS DE RESIDENCIA (PARA HOMBRES Y MUJERES) {R/R} (CONCL.)

	TODOS LOS MENORES DE UN AÑO	EDAD						
		Menos de 24 horas	1-6 días	7-27 días	28 días a 2 meses	3 a 5 meses	6 a 8 meses	9 a 11 meses
LUGAR DE RESIDENCIA								
MUJERES								
AREAS Y DISTRITOS DE SALUD (CONCL.)								
Area 5 Norte	19	2	5	3	3	3	2	1
Alcobendas	6	0	3	0	0	2	0	1
Tetuán	2	0	0	0	0	0	2	0
Fuencarral	11	2	2	3	3	1	0	0
Area 6 Oeste	13	4	2	0	4	3	0	0
Majadahonda	3	1	0	0	2	0	0	0
Collado Villalba	6	2	1	0	2	1	0	0
Moncloa	4	1	1	0	0	2	0	0
Area 7 Centro-Oeste	20	5	6	2	1	1	1	4
Centro	3	1	1	1	0	0	0	0
Chamberí	6	1	2	1	1	0	1	0
Latina	11	3	3	0	0	1	0	4
Area 8 Sur-Oeste I	5	1	0	0	1	1	2	0
Móstoles	2	0	0	0	0	1	1	0
Alcorcón	2	1	0	0	1	0	0	0
Navalcarnero	1	0	0	0	0	0	1	0
Area 9 Sur-Oeste II	8	0	2	2	2	0	0	2
Leganés	2	0	1	1	0	0	0	0
Fuenlabrada	6	0	1	1	2	0	0	2
Area 10 Sur I	5	1	0	1	2	1	0	0
Parla	3	1	0	1	0	1	0	0
Getafe	2	0	0	0	2	0	0	0
Area 11 Sur II	11	1	5	1	1	1	2	0
Arganzuela	4	0	1	0	0	1	2	0
Villaverde	4	1	3	0	0	0	0	0
Carabanchel	2	0	0	1	1	0	0	0
Usera	1	0	1	0	0	0	0	0

## DEFUNCIONES PERINATALES DE RESIDENTES EN LA COMUNIDAD DE MADRID, CLASIFICADAS POR EDAD, SEGUN CAUSA DE MUERTE (LISTA DE MORTALIDAD PERINATAL CIE 9.ª) Y SEXO {R/R}

	TODAS LAS DEF. PERIN.	MUERTES FETALES										
		TARDIAS			NACIDOS VIVOS							
		Menos de 28 sem. gestac.	De 28 sem. gest. y +	No const. sem. gest.	Menos 24 horas	De 1 día	De 2 días	De 3 días	De 4 días	De 5 días	De 6 días	
CAUSAS DE MUERTE LISTA MORTALIDAD PERINATAL												
01-93. TODAS LAS CAUSAS	T 294	9	134	13	77	9	23	10	8	4	7	
	H 175	7	86	5	47	5	14	6	3	2	0	
	M 119	2	48	8	30	4	9	4	5	2	7	
01-05. Feto/RN afectado por enf. madre	T 1	0	0	0	1	0	0	0	0	0	0	
	H 1	0	0	0	1	0	0	0	0	0	0	
01. Trastor hipertensivos y enf. renales o del apa. urinario materno	T 1	0	0	0	1	0	0	0	0	0	0	
	H 1	0	0	0	1	0	0	0	0	0	0	
06-11. Feto/RN afectado por complicación	T 5	0	1	0	4	0	0	0	0	0	0	
	H 3	0	0	0	3	0	0	0	0	0	0	
	M 2	0	1	0	1	0	0	0	0	0	0	
06. Ruptura prematura de las membranas	T 2	0	0	0	2	0	0	0	0	0	0	
	H 1	0	0	0	1	0	0	0	0	0	0	
	M 1	0	0	0	1	0	0	0	0	0	0	
08. Hidramios	T 1	0	1	0	0	0	0	0	0	0	0	
	M 1	0	1	0	0	0	0	0	0	0	0	
11. Otras y sin especificación	T 2	0	0	0	2	0	0	0	0	0	0	
	H 2	0	0	0	2	0	0	0	0	0	0	
12-17. Feto R/N afectado complic. pla.	T 57	1	46	4	6	0	0	0	0	0	0	
	H 40	1	33	2	4	0	0	0	0	0	0	
	M 17	0	13	2	2	0	0	0	0	0	0	
13. Otras formas de desprendimiento y hemorragia placentarias	T 18	1	11	1	5	0	0	0	0	0	0	
	H 13	1	8	1	3	0	0	0	0	0	0	
	M 5	0	3	0	2	0	0	0	0	0	0	
14. Otras anor. mortifunc. de placenta y síndrome de transfusión placenta	T 9	0	8	0	1	0	0	0	0	0	0	
	H 5	0	4	0	1	0	0	0	0	0	0	
	M 4	0	4	0	0	0	0	0	0	0	0	
16. Otras complicaciones del cordón	T 30	0	27	3	0	0	0	0	0	0	0	
	H 22	0	21	1	0	0	0	0	0	0	0	
	M 8	0	6	2	0	0	0	0	0	0	0	
25. Crecimiento fetal lento y desnutri.	T 2	0	1	0	1	0	0	0	0	0	0	
	H 2	0	1	0	1	0	0	0	0	0	0	
26-27. Trast. rela. duracion c. gesta.	T 31	0	4	0	10	1	6	5	2	1	2	
	H 16	0	3	0	5	1	2	4	1	0	0	
	M 15	0	1	0	5	0	4	1	1	1	2	
26. Inmaduridad extrema	T 15	0	1	0	7	0	4	2	0	1	0	
	H 8	0	1	0	4	0	1	2	0	0	0	
	M 7	0	0	0	3	0	3	0	0	1	0	
27. Otros recién nacidos a pretérmino	T 16	0	3	0	3	1	2	3	2	0	2	
	H 8	0	2	0	1	1	1	2	1	0	0	
	M 8	0	1	0	2	0	1	1	1	0	2	
28. Tras relac. dur. elev. gesta. y peso elevado	T 1	0	1	0	0	0	0	0	0	0	0	
	M 1	0	1	0	0	0	0	0	0	0	0	

## DEFUNCIONES PERINATALES DE RESIDENTES EN LA COMUNIDAD DE MADRID, CLASIFICADAS POR EDAD, SEGUN CAUSA DE MUERTE (LISTA DE MORTALIDAD PERINATAL CIE 9.ª) Y SEXO {R/R} (CONT.)

		TODAS LAS DEF. PERIN.	MUERTES FETALES									
			TARDIAS			NACIDOS VIVOS						
			Menos de 28 sem. gestac.	De 28 sem. gest. y +	No const. sem. gest.	Menos 24 horas	De 1 día	De 2 días	De 3 días	De 4 días	De 5 días	De 6 días
CAUSAS DE MUERTE												
LISTA MORTALIDAD PERINATAL												
29-32. Traumatismos del nacimiento	T	2	0	1	0	0	1	0	0	0	0	0
	H	2	0	1	0	0	1	0	0	0	0	0
29. Hemorragia subdural y cerebral	T	2	0	1	0	0	1	0	0	0	0	0
	H	2	0	1	0	0	1	0	0	0	0	0
33-35. Hiposia intrauterina y axfisia al nacer	T	45	2	37	2	3	0	1	0	0	0	0
	H	31	2	26	1	1	0	1	0	0	0	0
	M	14	0	11	1	2	0	0	0	0	0	0
33. Defunc. fetal por asfixia/anoxia antes o durante el parto	T	38	2	34	2	0	0	0	0	0	0	0
	H	28	2	25	1	0	0	0	0	0	0	0
	M	10	0	9	1	0	0	0	0	0	0	0
34. Sufrim. fetal ant/durante trabajo o sin espec. en nacido vivo	T	5	0	2	0	3	0	0	0	0	0	0
	H	2	0	1	0	1	0	0	0	0	0	0
	M	3	0	1	0	2	0	0	0	0	0	0
35. Asfixia en nacido vivo	T	2	0	1	0	0	0	1	0	0	0	0
	H	1	0	0	0	0	0	1	0	0	0	0
	M	1	0	1	0	0	0	0	0	0	0	0
36. Síndrome de dificultad respiratoria	T	5	0	0	0	3	1	0	0	0	1	0
	H	3	0	0	0	1	1	0	0	0	1	0
	M	2	0	0	0	2	0	0	0	0	0	0
37-39. Otras afecciones respiratorias	T	13	1	0	0	9	1	2	0	0	0	0
	H	6	0	0	0	5	0	1	0	0	0	0
	M	7	1	0	0	4	1	1	0	0	0	0
37. Síndrome de aspiración masiva	T	2	0	0	0	1	0	1	0	0	0	0
	H	1	0	0	0	0	0	1	0	0	0	0
	M	1	0	0	0	1	0	0	0	0	0	0
38. Hemorragia pulmonar	T	1	0	0	0	0	0	1	0	0	0	0
	M	1	0	0	0	0	0	1	0	0	0	0
39. Otros problemas resp. y los no espec. posterior al nacimiento	T	10	1	0	0	8	1	0	0	0	0	0
	H	5	0	0	0	5	0	0	0	0	0	0
	M	5	1	0	0	3	1	0	0	0	0	0
40-44. Infecciones propias del periodo	T	6	0	0	0	3	1	1	0	1	0	0
	H	4	0	0	0	2	0	1	0	1	0	0
	M	2	0	0	0	1	1	0	0	0	0	0
44. Otras infecciones propias del periodo perinatal	T	6	0	0	0	3	1	1	0	1	0	0
	H	4	0	0	0	2	0	1	0	1	0	0
	M	2	0	0	0	1	1	0	0	0	0	0
51-54. Hemorragia fetal y neonatal	T	3	0	0	0	1	0	1	0	1	0	0
	H	1	0	0	0	0	0	1	0	0	0	0
	M	2	0	0	0	1	0	0	0	1	0	0
51. Pérdida de sangre fetal	T	1	0	0	0	1	0	0	0	0	0	0
	M	1	0	0	0	1	0	0	0	0	0	0
52. Hemorragia intraventricular	T	1	0	0	0	0	0	1	0	0	0	0
	H	1	0	0	0	0	0	1	0	0	0	0

DEFUNCIONES PERINATALES DE RESIDENTES EN LA COMUNIDAD DE MADRID, CLASIFICADAS POR EDAD, SEGUN CAUSA DE MUERTE (LISTA DE MORTALIDAD PERINATAL CIE 9.<sup>a</sup>) Y SEXO {R/R} (CONT.)

	TODAS LAS DEF. PERIN.	MUERTES FETALES										
		TARDIAS			NACIDOS VIVOS							
		Menos de 28 sem. gestac.	De 28 sem. gest. y +	No const. sem. gest.	Menos 24 horas	De 1 día	De 2 días	De 3 días	De 4 días	De 5 días	De 6 días	
CAUSAS DE MUERTE LISTA MORTALIDAD PERINATAL												
54. Otras y sin especificación	T M	1 1	0 0	0 0	0 0	0 0	0 0	0 0	0 0	1 1	0 0	0 0
55-60. Enf. hemolítica del feto/RN	T H	1 1	0 0	0 0	0 0	0 0	0 0	1 1	0 0	0 0	0 0	0 0
55. Enf. hemolítica debida a isosensibilidad por el factor RH	T H	1 1	0 0	0 0	0 0	0 0	0 0	1 1	0 0	0 0	0 0	0 0
70. Trast perinatales ap. digest.	T H M	2 1 1	0 0 0	0 0 0	0 0 0	0 0 0	0 0 0	0 0 0	0 0 0	0 1 0	1 0 0	1 0 1
73. Otras afecc. peri. perinatal	T H M	59 34 25	4 3 1	33 20 13	6 2 4	13 8 5	0 0 0	1 1 0	0 0 0	0 0 0	0 0 0	2 0 2
74-84. Anomalías congénitas	T H M	54 28 26	1 1 0	10 2 8	1 0 1	23 16 7	3 1 2	7 6 1	4 1 3	3 1 2	1 0 1	1 0 1
74. Anencefalia y anomalías similares	T H M	3 2 1	0 0 0	1 0 1	0 0 0	2 2 0	0 0 0	0 0 0	0 0 0	0 0 0	0 0 0	0 0 0
75. Espina bífida	T M	1 1	0 0	0 0	0 0	0 0	0 0	0 0	0 0	0 0	0 0	1 1
76. Hidrocefalia congénita	T M	1 1	0 0	1 1	0 0	0 0	0 0	0 0	0 0	0 0	0 0	0 0
77. Otras anomalías congénitas del Sistema Nervioso y del ojo	T M	1 1	0 0	0 0	0 0	0 0	0 0	1 1	0 0	0 0	0 0	0 0
78. Anomalías congénitas del aparato circulatorio	T H M	12 6 6	0 0 0	3 1 2	0 0 0	4 1 3	0 0 0	3 3 0	0 0 0	2 1 1	0 0 0	0 0 0
79. Anomalías congénitas del aparato respiratorio	T H M	5 4 1	0 0 0	0 0 0	0 0 0	4 3 1	0 0 0	1 1 0	0 0 0	0 0 0	0 0 0	0 0 0
80. Anomalías congénitas del aparato digestivo	T M	2 2	0 0	1 1	0 0	0 0	1 1	0 0	0 0	0 0	0 0	0 0
81. Anomalías congénitas del aparato genitourinario	T H M	5 3 2	0 0 0	1 1 0	0 0 0	2 2 0	0 0 0	0 0 0	1 0 1	1 0 1	0 0 0	0 0 0
82. Anomalías osteomusculares	T H	3 3	0 0	0 0	0 0	2 2	0 0	0 0	1 1	0 0	0 0	0 0
83. Anomalías cromosómicas	T M	3 3	0 0	0 0	0 0	1 1	1 1	0 0	0 0	0 0	1 1	0 0
84. Otras anomalías congénitas y la no especificada	T H M	18 10 8	1 1 0	3 0 3	1 0 1	8 6 2	1 1 0	2 2 0	2 0 2	0 0 0	0 0 0	0 0 0



## DEFUNCIONES PERINATALES DE RESIDENTES EN LA COMUNIDAD DE MADRID, CLASIFICADAS POR EDAD, SEGUN CAUSA DE MUERTE (LISTA DE MORTALIDAD PERINATAL CIE 9.ª) Y SEXO {R/R} (CONCL.)

	TODAS LAS DEF. PERIN.	MUERTES FETALES										
		TARDIAS			NACIDOS VIVOS							
		Menos de 28 sem. gestac.	De 28 sem. gest. y +	No const. sem. gest.	Menos 24 horas	De 1 día	De 2 días	De 3 días	De 4 días	De 5 días	De 6 días	
CAUSAS DE MUERTE												
LISTA MORTALIDAD PERINATAL												
85-87. Otras enfermedades	T	6	0	0	0	0	1	3	0	1	0	1
	H	1	0	0	0	0	1	0	0	0	0	0
	M	5	0	0	0	0	0	3	0	1	0	1
87. Otras afecciones síntomas y estados morbosos y mal definidos	T	6	0	0	0	0	1	3	0	1	0	1
	H	1	0	0	0	0	1	0	0	0	0	0
	M	5	0	0	0	0	0	3	0	1	0	1
88-93. Causas externas	T	1	0	0	0	0	0	0	1	0	0	0
	H	1	0	0	0	0	0	0	1	0	0	0
93. Otras causas externas	T	1	0	0	0	0	0	0	1	0	0	0
	H	1	0	0	0	0	0	0	1	0	0	0

DEFUNCIONES DE RESIDENTES EN LA COMUNIDAD DE MADRID MENORES DE UN AÑO, CLASIFICADAS POR EDAD, SEGUN CAUSA DE MUERTE (GRANDES GRUPOS CIE 9.<sup>a</sup>) Y SEXO {R/R}

		TODOS LOS MENORES DE UN AÑO	EDAD							
			Menos de 24 horas	1-6 días	7-27 días	28 días a 2 meses	3 a 5 meses	6 a 8 meses	9 a 11 meses	
CAUSAS DE MUERTE GRANDES GRUPOS CIE 9. <sup>a</sup>										
I-XVII	TODAS LAS CAUSAS	T	322	77	61	47	56	42	23	16
		H	185	47	30	32	32	24	12	8
		M	137	30	31	15	24	18	11	8
I.	Enfermedades infecciosas y parasitarias	T	4	0	0	0	4	0	0	0
		H	2	0	0	0	2	0	0	0
		M	2	0	0	0	2	0	0	0
II.	Tumores	T	7	0	1	1	0	1	2	2
		H	3	0	0	1	0	1	1	0
		M	4	0	1	0	0	0	1	2
III.	Enferm. glan endocrinas, nutric., metabolismo y trastornos inmunológicos	T	5	0	0	0	1	3	0	1
		H	3	0	0	0	1	1	0	1
		M	2	0	0	0	0	2	0	0
VI.	Enfermedades del sistema nervioso y órganos de los sentidos	T	8	0	0	2	2	0	2	2
		H	4	0	0	2	0	0	2	0
		M	4	0	0	0	2	0	0	2
VII.	Enfermedades del aparato circulatorio	T	24	0	2	0	7	8	4	3
		H	19	0	1	0	7	6	2	3
		M	5	0	1	0	0	2	2	0
VIII.	Enfermedades del aparato respiratorio	T	7	0	0	0	3	4	0	0
		H	5	0	0	0	2	3	0	0
		M	2	0	0	0	1	1	0	0
IX.	Enfermedades del aparato digestivo	T	2	0	0	0	1	0	0	1
		H	1	0	0	0	0	0	0	1
		M	1	0	0	0	1	0	0	0
X.	Enfermedades del aparato genitourinario	T	5	0	2	0	1	2	0	0
		H	2	0	0	0	1	1	0	0
		M	3	0	2	0	0	1	0	0
XIV.	Anamalias congenitas	T	104	23	19	18	18	15	9	2
		H	59	16	9	14	8	6	5	1
		M	45	7	10	4	10	9	4	1
XV.	Ciertas afecciones originadas en el periodo perinatal	T	120	54	35	25	2	2	2	0
		H	67	31	19	14	1	1	1	0
		M	53	23	16	11	1	1	1	0
XVI.	Signos, síntomas y estados morbosos mal definidos	T	25	0	1	1	12	6	3	2
		H	15	0	0	1	7	5	1	1
		M	10	0	1	0	5	1	2	1
XVII.	Causas externas de traumatismos y envenenamiento	T	11	0	1	0	5	1	1	3
		H	5	0	1	0	3	0	0	1
		M	6	0	0	0	2	1	1	2







## 7.1. Flujo básico de trabajo

En la actualidad el flujo básico de trabajo responde al siguiente esquema:

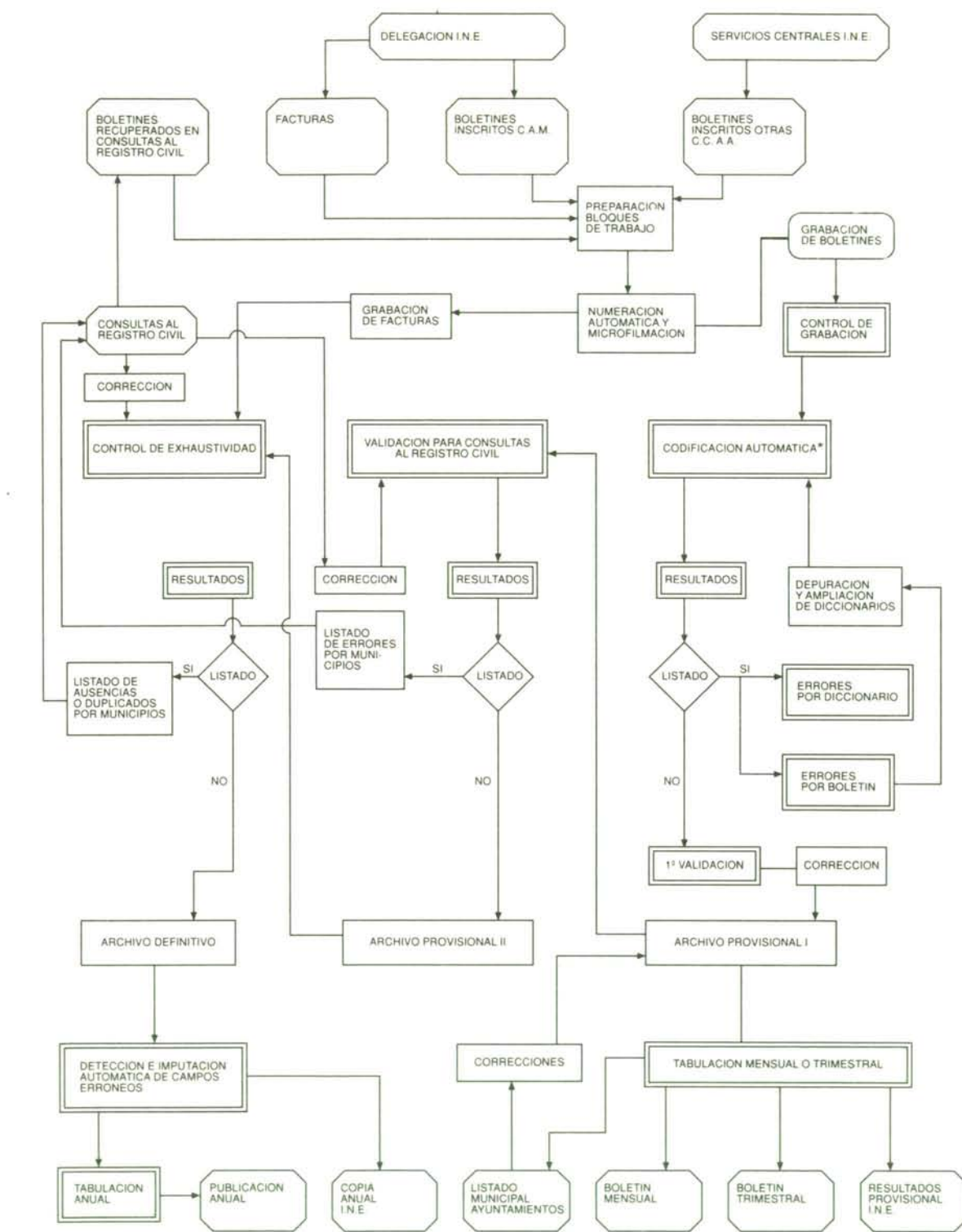

### SIGNOS



USUARIO O SUMINISTRADOR EXTERNO



TRABAJO EN EL DEPARTAMENTO



CONTRATACION EXTERNA



TRABAJO INFORMatico

\* Desde 1991 incluye la codificación de causa básica de defunción y causas múltiples.

## 7.2. Codificación automática

En los aspectos de codificación automática el Departamento de Estadística es deudor de la experiencia, y conocimientos del Consorcio de Información y Documentación de Cataluña, ya que el equipo de Padrón de ésta institución ha sido la pionero en la implantación de éste sistema de codificación para el Padrón Municipal de Habitantes de 1981 y 1986, amén de que la profesionalidad y amabilidad de Manuel Falguera y Josep Turmo han permitido que ésta experiencia estuviera bien orientada desde el principio. El Ayuntamiento de Madrid también procedió a la codificación automática a la hora de la carga de determinados campos del cuestionario del Padrón Municipal de Habitantes de 1986.

Entendemos por codificación automática la adscripción de códigos a literales grabados en soporte magnético por comparación con un diccionario o variantero de opciones consideradas válidas. La codificación automática tiene por objetivos:

- aumentar la rapidez de codificación
- mejorar la calidad de las asignaciones de códigos
- permitir revisiones y cambios de criterios de codificación
- incrementar la cantidad de literales codificados, puesto que se pueden generar segundas clasificaciones de literales imposibles de clasificar, pero cuyo reparto se sitúa entre un escaso número de códigos (esto también es teóricamente posible en los trabajos manuales, pero en la práctica es mas difícil)
- dedicar los recursos humanos a las tareas de validación y cotejo que no pueden ser realizadas por operaciones mecánicas repetitivas.

La codificación automática puede ser de tres tipos: de nivel 1 o de ventana, cuando solo es necesario enfrentar cada campo del literal de un registro con un repertorio de variantes literales; de nivel 2 o combinada, cuando es necesario combinar los contenidos de dos campos literales para producir la información codificada de ambos (es lo que sería necesario hacer para codificar la profesión y la rama de actividad del Padrón o del Censo); y de nivel 3, cuando es necesario tener en cuenta literales que están en varios registros (es lo que procedería si se debieran codificar los literales del parentesco de un grupo familiar en una hoja censal). Por motivos prácticos es necesario a veces realizar codificaciones automáticas de nivel 1, para problemas de otro nivel buscando procedimientos alternativos para solucionar los problemas que genera la falta de relación entre los campos a la hora de hacer una codificación de nivel 2, como si fuera de nivel 1.

Para este primer caso de aplicación en España de la codificación automática a una estadística de tipo continuo, todas las codificaciones realizadas son del denominado nivel 1 y 2.

## 7.3. Detección y corrección de errores

Las validaciones de coherencia interna de los registros establecidas se recogen en un Documento de Trabajo disponible en el Instituto o bien en las anteriores publicaciones de MNP.







## 8.1. Poblaciones de referencia de las tablas retrospectivas

Desde un primer momento pareció razonable que la publicación anual de resultados definitivos se acompañara de los más elementales indicadores en su más reciente evolución. El problema básico a éste respecto era contar con poblaciones de referencia, dificultad que desaparece con la publicación de los trabajos realizados por el Instituto de Demografía bajo el título «Poblaciones a 30 de marzo, 30 de junio y 30 de septiembre de cada año en función de las poblaciones de la Comunidad de Madrid retrasadas o proyectadas a 31 de diciembre. Departamento de Estadística, Consejería de Economía de la Comunidad de Madrid, Madrid, 1995).

## POBLACIONES RETRASADAS O PROYECTADAS (31.XII)

	1980	1985	1990	1995
AMBOS SEXOS	4679727	4777023	4946988	5077986
0-4	397326	291648	245453	237800
5-9	439115	391351	301905	242722
10-14	415390	430143	398776	312307
15-19	400670	411577	445202	407950
20-24	364284	395824	425442	458153
25-29	335886	368446	407824	437038
30-34	346572	333729	377939	417004
35-39	307614	336517	337619	382729
40-44	273791	301635	339528	340775
45-49	288702	268018	301539	339877
50-54	269831	280678	264199	297800
55-59	231577	258758	272421	257742
60-64	176240	217396	245669	259958
65-69	156936	161288	201714	228556
70-74	120626	137914	144338	181223
75-79	81982	98135	115616	122377
80-84	45356	58554	72850	86443
85-89	19930	26060	35596	45820
90-94	6496	7698	10916	17570
95-99	1221	1492	2091	3667
100 Y MAS	182	162	351	475
HOMBRES	2257706	2300310	2383443	2447013
0-4	203868	150127	126063	122143
5-9	227016	200773	155213	124380
10-14	212973	221050	204455	160531
15-19	203685	210133	228158	208726
20-24	178194	198625	215736	233510
25-29	161936	180038	203682	220314
30-34	167770	160518	184485	207681
35-39	150699	162276	162028	186520
40-44	132788	146470	163181	163105
45-49	140834	129146	146037	162820
50-54	128453	135010	126544	143448
55-59	107466	121213	129652	122281
60-64	77092	99031	112943	121774
65-69	66518	67337	88523	101747
70-74	47106	54797	57127	75540
75-79	29714	35435	42576	45088
80-84	14051	18991	23768	28776
85-89	5657	7213	10131	13168
90-94	1596	1809	2664	4480
95-99	248	292	413	871
100 Y MAS	43	26	64	110
MUJERES	2422021	2476713	2563545	2630973
0-4	193458	141521	119390	115657
5-9	212099	190578	146692	118342
10-14	202417	209093	194321	151776
15-19	196985	201444	217044	199224
20-24	186090	197199	209706	224643
25-29	173950	188408	204142	216724
30-34	178802	173211	193454	209323
35-39	156915	174241	175591	196209
40-44	141003	155165	176347	177670
45-49	147868	138872	155502	177057
50-54	141378	145668	137655	154352
55-59	124111	137545	142769	135461
60-64	99148	118365	132726	138184
65-69	90418	93951	113191	126809
70-74	73520	83117	87211	105683
75-79	52268	62700	73040	77289
80-84	31305	39563	49082	57667
85-89	14273	18847	25465	32652
90-94	4901	5889	8252	13090
95-99	974	1200	1678	2796
100 Y MAS	139	136	287	365

POBLACIONES INTERPOLADAS A 30 DE JUNIO

	1982	1983	1984	1985	1986	1987	1988	1989	1990	1991	1992	1993
AMBOS SEXOS	4721743	4744058	4762413	4776698	4798252	4834707	4870686	4904553	4935981	4962526	4988727	5015941
0-4	366988	346588	326559	307058	288726	278234	270730	263567	254656	245295	240454	238589
5-9	436962	429870	418089	401071	381590	362475	342922	324188	308807	295538	283687	273030
10-14	418805	421466	424803	428288	432664	434354	431001	422199	407428	389105	369872	350566
15-19	408451	411208	411681	411623	414365	420242	426868	434548	441926	446579	446701	442158
20-24	374135	379659	386643	393311	400158	408472	415165	419454	423244	428830	435341	442021
25-29	342238	348459	356097	364322	372214	379029	385785	394691	403780	411746	419586	426081
30-34	344375	339087	332952	332333	336832	343657	351683	361471	372425	381977	388840	395402
35-39	325786	335779	340461	338764	337585	339519	337882	334708	335847	340725	347870	356308
40-44	263142	270249	289179	301342	308239	320977	331945	338572	339889	340685	342637	340991
45-49	289316	280898	267187	263488	263160	259086	267390	287266	300546	307845	320186	331158
50-54	275588	280296	282058	281352	282139	281146	273759	261174	258823	259726	256274	264635
55-59	238245	242472	248566	255150	260222	264802	269752	272375	272740	273711	272734	265795
60-64	188083	197447	206829	214641	220460	224908	229308	235210	241890	247257	251954	256939
65-69	156925	156542	156509	158943	164637	172582	181706	191219	198894	204408	208454	212637
70-74	126472	130787	134323	136818	138223	138632	138702	139010	141799	147490	154740	162955
75-79	86402	89013	92376	96194	99870	103801	108033	111533	114267	115695	115918	116240
80-84	49041	52047	55156	57675	60108	62633	64904	67799	71152	74479	77753	80894
85-89	21902	22860	23434	24811	27003	29081	31285	33256	34877	37019	39236	41075
90-94	7410	7803	7933	7885	8325	9187	9819	10108	10627	11804	13539	15178
95-99	1303	1357	1411	1465	1552	1672	1792	1911	2031	2249	2564	2879
100 Y MAS	176	172	168	164	181	219	257	294	332	363	388	413
HOMBRES	2277623	2287698	2295558	2301187	2310856	2328760	2346492	2363091	2378467	2391222	2403910	2417207
0-4	189109	178531	168256	158210	148589	143086	139226	135498	130987	126215	123700	122657
5-9	225304	221384	215064	205937	195874	186012	175834	166366	158674	151804	145627	140192
10-14	214689	216553	218294	220080	222332	223310	221673	216983	209091	199591	189654	179637
15-19	207877	208985	209662	210032	211614	214715	218236	222294	226288	228807	229007	226849
20-24	184496	188662	192914	197066	201097	205832	209634	212259	214529	217594	221046	224579
25-29	165605	168857	173010	177625	182261	186486	190763	195988	201290	205994	210503	214155
30-34	166191	163371	160347	159922	162040	165498	169742	175095	181305	186728	190863	194997
35-39	158313	162650	164440	163400	162761	163485	162501	160863	161229	163499	167125	171639
40-44	128911	132358	141351	146730	149323	155009	159986	162922	163435	163816	164581	163534
45-49	139590	135328	128499	126740	127227	125838	130038	139617	145737	148647	154059	159050
50-54	131790	134425	135627	135335	135355	134476	130851	124762	123787	124855	123782	127963
55-59	111301	113355	116067	119387	122137	124757	127675	129318	129683	129991	129189	125844
60-64	83108	88103	93176	97409	100350	102533	104606	107416	110967	113847	116481	119407
65-69	65929	65376	65202	66294	69306	73520	78271	83153	86999	89742	91762	93732
70-74	50174	52137	53559	54421	54802	54721	54531	54669	56005	58897	62583	66691
75-79	31092	31943	33252	34740	36391	38243	39945	41202	42127	42579	42554	42537
80-84	15692	16815	17815	18654	19451	20273	21133	22173	23269	24594	26038	27194
85-89	6277	6564	6714	6976	7633	8352	8989	9498	9928	10551	11275	11930
90-94	1876	1997	1997	1915	1980	2251	2462	2584	2679	2947	3452	3893
95-99	261	270	279	288	304	328	353	377	401	459	550	642
100 Y MAS	38	34	31	28	30	37	45	53	60	69	78	87
MUJERES	2444120	2456360	2466855	2475511	2487396	2505948	2524195	2541462	2557514	2571304	2584817	2598734
0-4	177880	168058	158303	148847	140137	135149	131503	128069	123669	119081	116754	115932
5-9	211657	208486	203024	195134	185716	176463	167089	157822	150134	143734	138060	132838
10-14	204117	204913	206509	208208	210333	211044	209328	205216	198337	189513	180218	170930
15-19	200574	202222	202019	201592	202751	205527	208633	212254	215638	217772	217694	215309
20-24	189639	190997	193729	196245	199061	202640	205532	207195	208716	211236	214295	217442
25-29	176633	179602	183088	186698	189953	192543	195022	198702	202490	205752	209083	211926
30-34	178184	175716	172605	172411	174792	178159	181941	186376	191120	195249	197976	200405
35-39	167473	173129	176021	175364	174824	176034	175381	173845	174618	177226	180745	184669
40-44	134231	137891	147828	154612	158916	165968	171960	175650	176454	176869	178056	177458
45-49	149726	145570	138687	136748	135933	133248	137352	147649	154809	159199	166127	172108
50-54	143798	145871	146431	146017	146783	146670	142908	136412	135036	134871	132491	136672
55-59	126944	129116	132498	135763	138085	140045	142077	143057	143058	143720	143545	139950
60-64	104975	109345	113653	117232	120109	122375	124703	127795	130924	133411	135473	137531
65-69	90996	91167	91307	92649	95330	99063	103435	108066	111895	114666	116693	118905
70-74	76299	78650	80764	82397	83420	83910	84171	84341	85794	88594	92157	96264
75-79	55310	57070	59124	61453	63480	65559	68088	70331	72141	73116	73364	73703
80-84	33349	35233	37342	39021	40656	42360	43771	45626	47883	49885	51716	53700
85-89	15624	16296	16720	17836	19371	20729	22296	23758	24949	26468	27960	29146
90-94	5534	5806	5936	5971	6346	6936	7357	7524	7948	8857	10087	11285
95-99	1042	1087	1132	1177	1248	1343	1439	1535	1630	1790	2013	2237
100 Y MAS	138	137	137	136	151	181	212	242	272	295	310	326

## 8.2. Listas de Causas de Muerte

Lista de Grandes Grupos de Causas de Muerte (novena revisión CIE).

- I. Enfermedades infecciosas y parasitarias.
- II. Tumores.
- III. Enfermedades de las glándulas endocrinas, de la nutrición, del metabolismo y trastornos de la inmunidad.
- IV. Enfermedades de la sangre y de los órganos hematopoyéticos.
- V. Trastornos mentales.
- VI. Enfermedades del sistema nervioso y de los órganos de los sentidos.
- VII. Enfermedades del aparato circulatorio.
- VIII. Enfermedades del aparato respiratorio.
- IX. Enfermedades del aparato digestivo.
- X. Enfermedades del aparato genitourinario.
- XI. Complicaciones del embarazo, del parto y del puerperio.
- XII. Enfermedades de la piel y del tejido celular subcutáneo.
- XIII. Enfermedades del sistema osteomuscular y del tejido conjuntivo.
- XIV. Anomalías congénitas.
- XV. Ciertas infecciones originadas en el periodo perinatal.
- XVI. Signos, síntomas y estados morbosos mal definidos.
- XVII. Causas externas de traumatismos y envenenamientos.



## LISTA REDUCIDA DE CAUSAS DE MUERTE (Novena Revisión CIE)

CODIGO CAUSA

GRUPOS DE CAUSAS

### 01-99. TODAS LAS CAUSAS

#### 01-18. Enfermedades infecciosas y parasitarias

01. Cólera
02. Fiebre tifoidea
03. Otras enfermedades infecciosas intestinales

#### 04-05. Tuberculosis

04. Del aparato respiratorio
05. Otras
06. Tosferina
07. Infecciones meningocócicas
08. Tétanos
09. Septicemia
10. Viruela
11. Sarampión
12. Encefalitis vírica
13. Hepatitis vírica
14. Rickettsiosis
15. Paludismo
16. Sífilis y otras enfermedades venéreas
17. Equinococosis
18. Todas las demás enfermedades infecciosas y parasitarias y sus efectos tardíos

#### 19-45. Tumores

##### 19-42. Tumores malignos

19. Tumor maligno del labio, de la cavidad bucal y de la faringe
20. Tumor maligno del esófago
21. Tumor maligno del estómago
22. Tumor maligno del intestino delgado
23. Tumor maligno del colon
24. Tumor maligno del recto, de la porción rectosigmoide y del ano
25. Tumor maligno del hígado, especificado como primario
26. Tumor maligno del páncreas.
27. Tumor maligno de la tráquea, de los bronquios y del pulmón
28. Tumor maligno de los huesos y de los cartílagos articulares
29. Melanoma maligno de la piel
30. Otro tumor maligno de la piel
31. Tumor maligno de la mama de la mujer
32. Tumor maligno del cuello del útero
33. Tumor maligno del cuerpo del útero y del útero, parte no especificada
34. Tumor maligno del ovario y de otros anexos del útero
35. Tumor maligno de la próstata
36. Tumor maligno del testículo
37. Tumor maligno de la vejiga
38. Tumor maligno del encéfalo
39. Tumor maligno de sitio no especificado
40. Enfermedad de Hodgkin
41. Leucemia
42. Todos los demás tumores malignos

##### 43-45. Otros tumores

43. Tumores benignos
44. Carcinoma in situ
45. Tumores de evolución incierta y de naturaleza no especificada

- 46-49. Enfermedades de las glándulas endocrinas, de la nutrición, del metabolismo y trastornos de la inmunidad**
- 46. Diabetes mellitus
  - 47. Marasmo nutricional
  - 48. Otra desnutrición proteínocalórica
  - 49. Otras enfermedades de las glándulas endocrinas, de la nutrición del metabolismo y trastornos de la inmunidad
- 50-51. Enfermedades de la sangre y de los órganos hematopoyéticos**
- 50. Anemias
  - 51. Otras enfermedades de la sangre y de los órganos hematopoyéticos
- 52-55. Trastornos mentales**
- 52. Psicosis orgánicas senil y presenil
  - 53. Psicosis alcohólicas
  - 54. Síndrome de dependencia del alcohol
  - 55. Otros trastornos mentales
- 56-60. Enfermedades del sistema nervioso y de los órganos de los sentidos**
- 56. Meningitis
  - 57. Encefalitis
  - 58. Enfermedad de Parkinson
  - 59. Epilepsia
  - 60. Otras enfermedades del sistema nervioso y de los órganos de los sentidos
- 61-69. Enfermedades del aparato circulatorio**
- 61. Fiebre reumática aguda
  - 62. Enfermedades reumáticas crónicas del corazón
  - 63. Enfermedad hipertensiva
  - 64. Infarto agudo del miocardio
  - 65. Otra enfermedad isquémica del corazón
  - 66. Embolia pulmonar
  - 67. Enfermedad cerebrovascular
  - 68. Arteriosclerosis
  - 69. Otras enfermedades del aparato circulatorio
- 70-73. Enfermedades del aparato respiratorio**
- 70. Neumonía
  - 71. Influenza
  - 72. Bronquitis crónica y la no especificada, enfisema y asma
  - 73. Otras enfermedades del aparato respiratorio
- 74-77. Enfermedades del aparato digestivo**
- 74. Úlcera gástrica y duodenal
  - 75. Apendicitis
  - 76. Cirrosis y otras enfermedades crónicas del hígado
  - 77. Otras enfermedades del aparato digestivo
- 78-80. Enfermedades del aparato genito-urinario**
- 78. Nefritis, síndrome nefrótico y nefrosis
  - 79. Hiperplasia de la próstata
  - 80. Otras enfermedades del aparato genito-urinario
- 81-84. Complicaciones del embarazo, del parto y del puerperio**
- 81. Aborto
  - 82. Causas obstétricas directas
  - 83. Causas obstétricas indirectas
  - 84. Otras causas
- 85. Enfermedades de la piel y del tejido celular subcutáneo**
- 86. Enfermedades del sistema osteomuscular y del tejido conjuntivo**
- 87. Anomalías congénitas**
- 88-89. Ciertas afecciones originadas en el periodo perinatal**
- 88. Traumatismo del nacimiento
  - 89. Otras afecciones originadas en el periodo perinatal

**90. Signos, síntomas y estados morbosos mal definidos**

**91-99. Causas externas de traumatismos y envenenamientos**

- 91. Accidentes de ferrocarril
- 92. Accidentes de tráfico de vehículos de motor
- 93. Envenenamiento accidental
- 94. Caídas accidentales
- 95. Accidentes causados por el fuego
- 96. Todos los demás accidentes y efectos adversos
- 97. Suicidio y lesiones autoinfligidas
- 98. Homicidio y lesiones infligidas intencionalmente por otra persona
- 99. Otras violencias

**LISTAS DE CAUSAS DE MUERTE PERINATAL  
(Novena revisión CIE)**

CODIGO CAUSA

GRUPOS DE CAUSAS

**01-93. Todas las causas**

**01-05. Feto o recién nacido afectado por enfermedades de la madre no necesariamente relacionadas con el embarazo actual**

- 01. Trastornos hipertensivos y enfermedades renales o del aparato urinario de la madre
- 02. Infecciones de la madre
- 03. Otras enfermedades crónicas de los aparatos circulatorio y respiratorio de la madre
- 04. Traumatismo de la madre
- 05. Otras y sin especificación

**06-11. Feto o recién nacido afectado por complicaciones maternas del embarazo**

- 06. Ruptura prematura de las membranas
- 07. Oligohidramnios
- 08. Hidramnios
- 09. Embarazo ectópico
- 10. Embarazo múltiple
- 11. Otras y sin especificación

**12-17. Feto o recién nacido afectado por complicaciones de la placenta, del cordón umbilical o de las membranas**

- 12. Placenta previa
- 13. Otras formas de desprendimiento y de hemorragia placentarios
- 14. Otras anomalías morfológicas y funcionales de la placenta y síndromes de transfusión placentaria
- 15. Prolapso del cordón umbilical
- 16. Otras complicaciones del cordón umbilical
- 17. Complicaciones y anomalías no especificadas del cordón y del amnios

**18-24. Feto o recién nacido afectado por otras complicaciones del trabajo y del parto**

- 18. Parto de nalgas y extracción
- 19. Otra presentación y posición anómalas o desproporción feto pelviana durante el trabajo y el parto
- 20. Parto con fórceps
- 21. Parto con ventosa extractora
- 22. Parto con cesárea
- 23. Analgesia y anestesia maternas
- 24. Otras complicaciones del trabajo, del parto y sin especificación

**25. Crecimiento fetal lento y desnutrición fetal**

**26-27. Trastornos relacionados con la duración corta de la gestación y con otra forma de peso bajo al nacer**

- 26. Inmadurez extrema
- 27. Otros recién nacidos a pretérmino



- 28. Trastornos relacionados con la duración prolongada de la gestación y con el peso elevado al nacer**
- 29-32. Traumatismo del nacimiento**
29. Hemorragia subdural y cerebral
  30. Otros traumatismos del esqueleto
  31. Traumatismos de los pares craneales y de los nervios periféricos
  32. Otros y sin especificación
- 33-35. Hipoxia intrauterina y asfixia al nacer**
33. Defunción fetal por asfixia o anoxia antes del inicio o durante el trabajo del parto o en momento no especificado
  34. Sufrimiento fetal anterior al inicio o durante el trabajo de parto o sin especificación en nacido vivo
  35. Asfixia en nacido vivo
- 36. Síndrome de dificultad respiratoria**
- 37-39. Otras afecciones respiratorias del feto y del nacido**
37. Síndrome de aspiración masiva
  38. Hemorragia pulmonar
  39. Otros problemas respiratorios y los no especificados posteriores al nacimiento
- 40-44. Infecciones propias del período perinatal**
40. Rubeola congénita
  41. Infección vírica citomegálica congénita
  42. Onfalitis del recién nacido
  43. Infección neonatal por Cándida
  44. Otras infecciones propias del período perinatal
- 45-50. Otras infecciones**
45. Enfermedades infecciosas intestinales
  46. Septicemia
  47. Enfermedades víricas
  48. Sífilis congénita
  49. Toxoplasmosis
  50. Otras enfermedades infecciosas y parasitarias
- 51-54. Hemorragia fetal y neonatal**
51. Pérdida de sangre fetal
  52. Hemorragia intraventricular
  53. Hemorragia suprarrenal
  54. Otras y sin especificación
- 55-60. Enfermedad hemolítica del feto o del recién nacido debida a isosensibilización**
55. Enfermedad hemolítica debida a isosensibilización por el factor Rh
  56. Enfermedad hemolítica debida a la isosensibilización ABO
  57. Enfermedad hemolítica debida a otra isosensibilización y a la no especificada
  58. Hidropesía fetal debida a isosensibilización
  59. Kernicterus debido a isosensibilización
  60. Anemia tardía debida a isosensibilización
- 61. Otras formas de ictericia perinatal**
- 62-67. Trastornos endocrinos y metabólicos propios del feto y del recién nacido**
62. Síndrome del «recién nacido de madre diabética»
  63. Tirotoxicosis neonatal
  64. Hipocalcemia e hipomagnesemia del recién nacido
  65. Hipoglicemia neonatal
  66. Acidosis metabólica tardía del recién nacido
  67. Otros y sin especificación
- 68-69. Trastornos hematológicos del feto y del recién nacido**
68. Enfermedad hemorrágica del recién nacido
  69. Otras y sin especificación
- 70. Trastornos perinatales del aparato digestivo**
- 71-72. Afecciones asociadas con la regulación tegumentaria y de la temperatura del feto y recién nacido**
71. Síndrome del enfriamiento en el recién nacido
  72. Otras y sin especificación



- 73. Otras afecciones y las mal definidas que se originan en el periodo perinatal**
- 74-84. Anomalías congénitas**
- 74. Anencefalia y anomalías similares
  - 75. Espina bifida
  - 76. Hidrocefalia congénita
  - 77. Otras anomalías congénitas del sistema nervioso y del ojo
  - 78. Anomalías congénitas del aparato circulatorio
  - 79. Anomalías congénitas del aparato respiratorio
  - 80. Anomalías congénitas del aparato digestivo
  - 81. Anomalías congénitas del aparato genitourinario
  - 82. Anomalías osteomusculares
  - 83. Anomalías cromosómicas
  - 84. Otras anomalías congénitas y la no especificada
- 85-87. Otras enfermedades**
- 85. Enfermedades de la sangre y de los órganos hematopoyéticos
  - 86. Neumonía e influenza
  - 87. Otras afecciones, síntomas y estados morbosos mal definidos
- 89-93. Causas externas**
- 88. Calor excesivo
  - 89. Frio excesivo
  - 90. Hambre, sed, exposición a la intemperie, negligencia
  - 91. Inhalación e ingestión de alimentos que causa obstrucción de las vías respiratorias o sofocación
  - 92. Sofocación mecánica accidental
  - 93. Otras causas externas

## LISTA REDUCIDA DE CAUSAS DE MUERTE PERINATAL Y SU CORRESPONDENCIA CON LA LISTA DETALLADA (Novena revisión CIE)

CODIGO CAUSA

GRUPOS DE CAUSAS

- 01-93. Todas las causas**
- 01-05. Feto o recién nacido afectado por enfermedades de la madre no necesariamente relacionadas con el embarazo actual**
- 06-11. Feto o recién nacido afectado por complicaciones maternas del embarazo**
- 12-17. Feto o recién nacido afectado por complicaciones de la placenta, del cordón umbilical o de las membranas**
- 18-24. Feto o recién nacido afectado por otras complicaciones del trabajo del parto**
- 25. Crecimiento fetal lento y desnutrición fetal**
- 26-27. Trastornos relacionados con la duración corta de la gestación y con otra forma de peso bajo al nacer**
- 28. Trastornos relacionados con la duración corta de la gestación y con el peso elevado al nacer**
- 29-32. Traumatismo del nacimiento**
- 33-35. Hipoxia intrauterina y asfixia al nacer**
- 36. Síndrome de dificultad respiratoria**
- 37-39. Otras afecciones respiratorias del feto y del recién nacido**
- 40-44. Infecciones propias del periodo perinatal**
- 45-50. Otras infecciones del recién nacido**
- 51-54. Hemorragia fetal y neonatal**
- 55-60. Enfermedad hemolítica del feto o del recién nacido debida a isosenbilización**

- 61. Otras formas de ictericia perinatal
- 62-67. Trastornos endocrinos y metabólicos propios del feto y del recién nacido
- 68-69. Trastornos hematológicos del feto y del recién nacido
- 70. Trastornos perinatales del aparato digestivo
- 71-72. Afecciones asociadas con la regulación tegumentaria y de la temperatura del feto y del recién nacido
- 73. Otras afecciones y las mal definidas que se originan en el período perinatal
- 74-84. Anomalías congénitas
- 85-87. Otras enfermedades del feto y del recién nacido
- 88-93. Causas externas de lesiones ocurridas al recién nacido



