

ESTADISTICAS DEL MOVIMIENTO NATURAL DE LA POBLACION DE LA COMUNIDAD DE MADRID

- I. NACIMIENTOS
- II. MATRIMONIOS
- III. DEFUNCIONES

1995

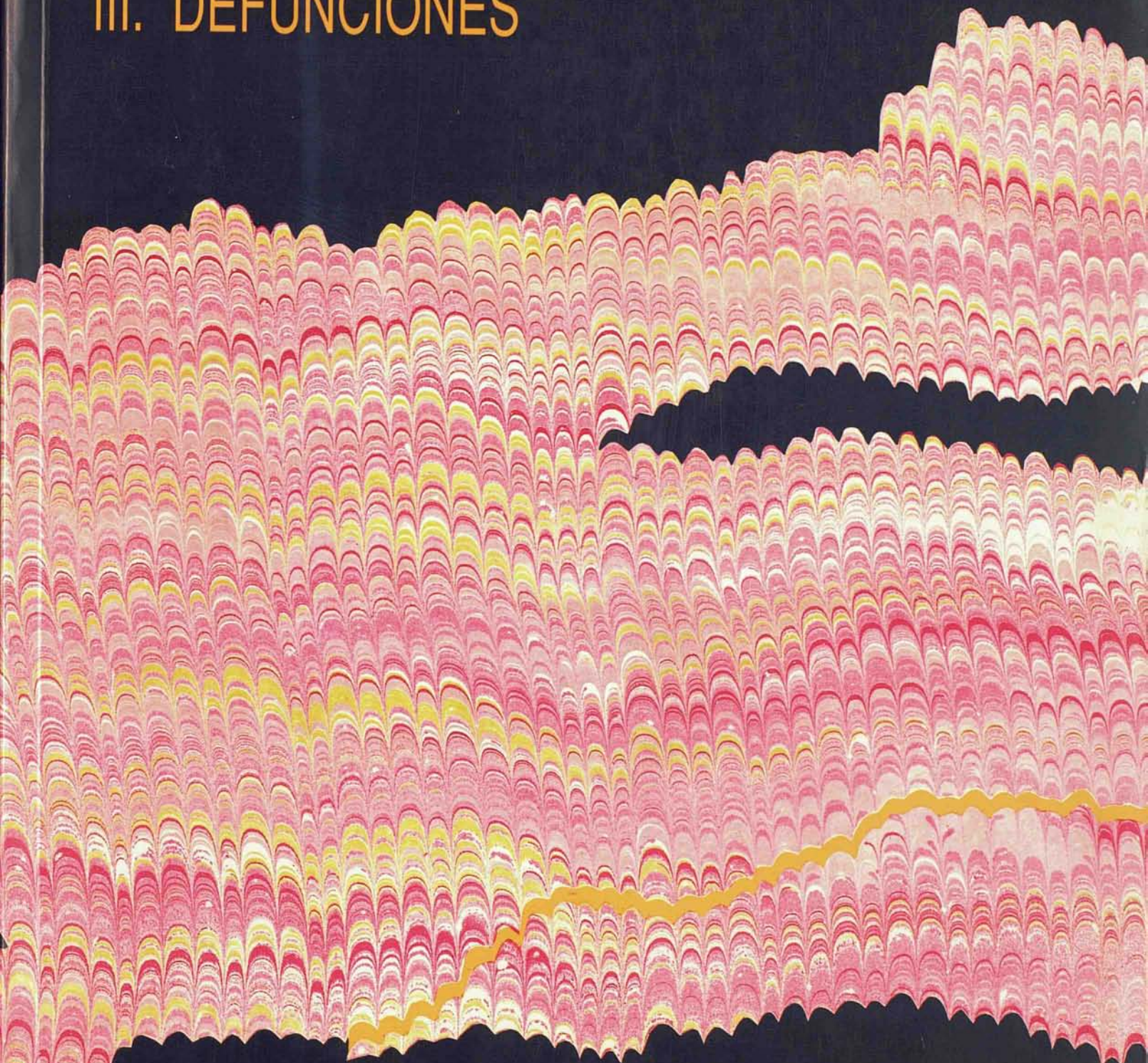

Instituto de Estadística
CONSEJERIA DE HACIENDA

Comunidad de Madrid

ESTADISTICAS DEL MOVIMIENTO NATURAL DE LA POBLACION DE LA COMUNIDAD DE MADRID

- I. NACIMIENTOS
- II. MATRIMONIOS
- III. DEFUNCIONES

1995

Reg. 12555

21 ENE 2011



ESTADÍSTICAS DEL MOVIMIENTO NATURAL DE LA POBLACION DE LA COMUNIDAD DE MADRID
I. NACIMIENTOS
II. MATRIMONIOS
III. DEFUNCIÓNES

Información original: Registros Civiles de todos los municipios de la Comunidad de Madrid

Dirección: I. Duque, I. Pintado

Jefe de equipo tratamiento información: M. Teresa Ortiz

Equipo base tratamiento información: M. Carretero, R. del Poyo, I. García, P. García-Uceda, I. Garrido,
M.J. Gómez, M. Leal, J.A. Moreno, E. Ramos, J. Alvarez, L.A. Ríos

Tabulación: Petra Pinto, Alejandro Castro, Dolores Núñez

Diseño maqueta: Caligrama

Edita: Consejería de Hacienda - Instituto de Estadística de la Comunidad de Madrid
Príncipe de Vergara, 132 - 28002 MADRID

ISBN: 84-451-1395-X
Depósito Legal: M-45.526-1997
Imprime: DIDOT, S.A.

Tirada: 1.200 ejemplares
P.V.P.: 2.800 Pts.
Edición: 1.ª Edición, Diciembre de 1997

PRESENTACION

Las estadísticas de Defunciones, Nacimientos y Matrimonios, denominadas tradicionalmente Movimiento Natural de la Población, vienen siendo publicadas desde el año 87, por Convenio con el INE, con el fin de ayudar a mejorar la calidad, detalle y difusión de la información. Dicha información a servido a lo largo de todos estos años en una mejora de la planificación, seguimiento y establecimiento de programas de atención a la salud, vivienda, servicios sociales y educación tanto a nivel municipal como de la Comunidad, así como en la comprensión global de los cambios sociales y demográficos acontecidos en la Comunidad.

Hasta el año 92 la publicación de los datos se ha realizado de forma desagregada, publicandose las estadísticas en tres volúmenes diferentes: Defunciones, Matrimonios y Nacimientos. A partir del año 93 se aborda una nueva etapa tanto en la forma de la publicación, uniendo todas las estadísticas en un solo volumen como en las características de las mismas. Se han eliminado aquellas tablas que tenían menos usuarios, diseñando otras nuevas o reelaborando las existentes, buscando con ello una publicación más accesible y más atractiva para el público en general, y una mayor difusión rentabilizando de esta forma el trabajo y esfuerzo realizado. Como es habitual se atenderán regularmente todas aquellas peticiones de información no recogida en estas tablas, facilitandose en soporte informático o papel.

El Instituto de Estadística de la Comunidad de Madrid, agradece la colaboración prestada por todas las personas e instituciones implicadas en estas tareas, pero muy especialmente a los jueces y personal de los Registros Civiles de toda la Comunidad de Madrid que han facilitado nuestras tareas de recogida y depuración de datos estadísticos, así como a la Delegación Provincial y Servicios Centrales del INE.

Antonio Beteta. Consejero de Hacienda de la Comunidad de Madrid

The first part of the report deals with the general situation of the country and the progress of the work during the year. It is followed by a detailed account of the various projects and the results achieved.

The second part of the report describes the work done in the various departments and the progress of the different projects. It is followed by a summary of the results and a list of the publications issued during the year.

The third part of the report contains a list of the names of the persons who have been employed during the year and a list of the names of the persons who have been elected to the various offices of the Society.

INTRODUCCION: PRINCIPALES DATOS E INNOVACIONES

La presente introducción pretende resumir objetivos, trabajos y limitaciones a tener en cuenta a la hora de conocer y utilizar esta información.

A) Mejora de la calidad de la información

La mejora de la calidad ha sido un objetivo básico puesto que su resolución condicionaba tanto los niveles cuantitativos de información que se podían producir, como la utilidad y credibilidad de la misma.

Los procedimientos diseñados al efecto han sido:

- Establecimiento de un equipo específico de codificación de causas de muerte (aspecto al que se ha dado una gran relevancia en todo el proceso) y mantenimiento de periódicas reuniones con especialistas de otras Comunidades Autónomas encargados de este tipo de tareas a fin de resolver los problemas técnicos específicos que plantea este tipo de codificación.
- Codificación de los campos de profesión de los boletines de acuerdo con la Clasificación Nacional de Ocupaciones a dos dígitos, en lugar de utilizar la clasificación especial con que trabaja el INE.
- Codificación de la vía pública cuando la residencia del sujeto del acontecimiento es el municipio de Madrid, con el fin de poder responder a las necesidades de información de las unidades geográficas más detalladas (Distritos Municipales, Áreas de Salud, etc.).
- Grabación de la práctica totalidad de los datos de los boletines estadísticos y diseño de un amplio sistema de validaciones informáticas de coherencia interna de los registros grabados y codificados.
- Cotejo de las validaciones realizadas con la microfilmación de boletines realizada para estos fines y con las inscripciones que constan en los registros civiles, para lo que se ha realizado un amplísimo programa de consultas tanto en el Registro Civil Único de Madrid, como en los del resto de los municipios con más acontecimientos. Es importante señalar, como se refleja más adelante, la elevada rentabilidad de estas consultas debido a que la información que consta en los libros registrales ha resultado ser en términos generales clara, correcta y coherente, frente a las deficiencias constatadas en los boletines estadísticos.
- Establecimiento de un sistema de cotejo de la exhaustividad por comparación de la secuencia de tomo y página de inscripción en los libros y resolución de las incidencias por consulta con los registros civiles.
- Diseño e implantación de un sistema de codificación automática, cuyos pormenores se detallan más adelante, que comienza a funcionar de manera efectiva en la estadística de nacimientos y matrimonios desde Enero de 1988 y en la de defunciones a partir de Enero de 1989. Aunque en el caso de nacimientos y matrimonios se hizo una revisión de lo tratado por procedimientos manuales de los años 1986 y 1987, antes de su publicación como datos definitivos.

B) Aumento de la información

Aunque el problema principal de esta estadística no se considera que sea el de la cantidad de información disponible nos ha parecido conveniente mejorar la información en los siguientes aspectos:

- Desagregación geográfica de los datos dentro del Municipio de Madrid, tanto por su tamaño, como por la necesidad de facilitar estadísticas para la zonificación sanitaria de la Comunidad de Madrid.
- Elaboración de información por generaciones o años de nacimiento, inexistente al nivel de la Comunidad de Madrid.
- Elaboración de las principales cifras relativas de más interés, tomando como denominadores las poblaciones de la proyección de la población de la Comunidad de Madrid al año 2001.

C) Mejora de la difusión de la información

Quizá sea éste el aspecto que estaba más descuidado y al que se ha dedicado mayores esfuerzos. Los principales medios puestos en marcha han sido:

- Editar el Boletín Trimestral «Demografía y Salud», que es algo más que los usuales boletines de datos provisionales porque: a) realiza sus tabulaciones sobre la situación del archivo en cada momento, b) incluye tabulación de las variables básicas (edad, causa de muerte, municipio de residencia), en lugar de avanzar solamente los recuentos totales, c) a partir del número 19 publica una mayor desagregación geográfica de los datos y, lo que es más importante, una distribución de los mismos por distritos y áreas de salud. A partir del n.º 29 se incorporan con carácter regular estimaciones del total de acontecimientos e indicadores comparativos, sin variar la presentación de la información de resultados provisionales.
- Establecer una diferenciación de usuarios y soportes, para cada uno de los cuales se determina un distinto plan de difusión, tal y como se explica más adelante.
- Producir tabulación más amplia en soporte magnético.
- Distribuir sistemáticamente las publicaciones a todas las instituciones productoras o implicadas (principalmente: Registros Civiles, Ayuntamientos y Hospitales), intentando que esto sea un acicate a la mejora de la calidad.

D) Mejora de la celeridad en la disponibilidad de los datos

Siendo uno de los objetivos básicos de la intervención de la Comunidad de Madrid en estas tareas, el objetivo de rapidez ha debido convivir con el resto de mejoras efectuadas, por lo que aunque la publicación del Boletín Trimestral «Demografía y Salud» ha cubierto las necesidades de información básica de la mayoría de los usuarios, queda un cierto trecho que recorrer en lo que se refiere a la celeridad en la difusión de los resultados definitivos, si bien esto es inevitable en los primeros años de implantación de un complejo circuito estadístico.

E) Diferencias conceptuales introducidas

No ha estado entre los objetivos de los trabajos desarrollados efectuar ninguna modificación en lo que se refiere al contenido conceptual o circuito básico de la estadística, sobre todo si se tiene en cuenta que se han desarrollado simultáneamente la discusión de varios borradores de un proyecto de reforma de las estadísticas de nacimientos y defunciones.

La gran diferencia conceptual de lo que aquí se presenta se refiere al ámbito de los acontecimientos de la presente publicación, en relación con las estadísticas elaboradas por la mayoría de las Comunidades Autónomas en virtud del Convenio con el INE. Las ganancias del usuario en cuanto a cantidad, calidad y rapidez de información, hubieran quedado parcialmente mermadas si todas las estadísticas se refieren solamente a los acontecimientos ocurridos en la propia Comunidad Autónoma, escapándose los acontecimientos de residentes ocurridos en otras Comunidades Autónomas. Esto planteaba no solo un problema de rapidez en cuanto a la disponibilidad de información, sino de parcial inutilidad de los esfuerzos desarrollados y los recursos empleados para aumentar la cantidad de información disponible, puesto que pasados dos o tres años tales datos quedaban obsoletos. Sólo parecían existir dos soluciones: efectuar estimaciones de todas o de las principales variables acompañando a la publicación de resultados, o rescatar del circuito general los acontecimientos de residentes de la Comunidad de Madrid ocurridos en otras provincias, en línea de lo realizado en parte por las publicaciones del Instituto Vasco de Estadística. Esta ha sido la solución adoptada, que incluye en ocasiones el rastreo manual de los acontecimientos de residentes en el conjunto de boletines de otras provincias.

Sólo en lo que se refiere a la estadística de nacimientos, ha habido una excepción en cuanto a cambios conceptuales en las clasificaciones y su explicación y justificación se desarrolla en el apartado de definiciones.

INDICE

0.	Abreviaturas utilizadas y títulos de las tablas	15
1.	Plan de difusión y publicación de resultados	21
2.	Guía analítica de las características investigadas y disponibilidad de la información	25
3.	Definiciones y notas aclaratorias	35
3.1.	Naturaleza de la estadística del Movimiento Natural de la Población	37
3.2.	Población y ámbitos	38
3.3.	Definición y notas sobre los acontecimientos básicos objeto de esta estadística	40
3.4.	Definición y notas sobre las características investigadas en el plan de tabulación	41
3.5.	Clasificaciones utilizadas	48
3.6.	Impresos de recogida de la información	53
3.7.	Diseño de los registros del Archivo Estadístico	63
4.	Indicadores de cobertura, calidad y depuración de la estadística	71
5.	Resumen de los principales resultados	75
6.	Resultados de nacimientos, matrimonios y defunciones	85
6.1.	Nacimientos	87
6.1.1.	Nacimientos del periodo 1984-1995: Resultados comparativos	89
1 [1101]:	Nacidos vivos de madres residentes, clasificados por años, según municipios y ámbitos geográficos de residencia de la madre	91
2 [1103]:	Nacidos vivos inscritos en la Comunidad de Madrid, clasificados por años, según municipios de inscripción del nacimiento	95
3 [1133]:	Nacidos vivos inscritos en la Comunidad de Madrid e inscritos fuera de madres residentes, clasificados por años, según ámbitos geográficos y sexo	98
4 [1130]:	Indicadores de nacidos, natalidad y fecundidad, clasificados por años, según ámbitos geográficos	99
5 [1120]:	Nacidos vivos de madres residentes, clasificadas por años según y orden del nacimiento	100
6 [1122]:	Nacidos vivos de madres residentes casadas en su primer matrimonio, clasificados por años, según ámbitos geográficos, orden del nacimiento y años de matrimonio	101
7 [1134]:	Nacidos vivos de madres residentes, clasificados por años, según mes de nacimiento	104
8 [1135]:	Nacidos vivos de madres residentes, clasificados por años, según de día de la semana de nacimiento	104
9 [1136]:	Intervalos genésicos medios (días) de los nacidos vivos de madres residentes, clasificados por años según orden del nacimiento	105
10 [1137]:	Intervalos genésicos medios (días) de los nacidos vivos de madres residentes, clasificados por años según grupos de edad de la madre	105
11 [1138]:	Nacidos vivos dentro del matrimonio, de madres residentes clasificados por año del nacimiento según orden del nacimiento y duración del matrimonio	106
6.1.2.	Nacimientos ocurridos en 1995: Principales resultados estadísticos	107
12 [1201]:	Nacidos vivos de madres residentes, clasificados por filiación del nacido, orden del matrimonio, estado civil de la madre y sexo del nacido, según municipios y ámbitos geográficos de residencia de la madre {R/R}	109
13 [1204]:	Nacidos vivos de madres residentes, clasificados por ámbitos geográficos, filiación del nacido, según edad cumplida de la madre y año de nacimiento {R/R}	115
14 [1272]:	Nacidos vivos de madres residentes, clasificados por sexo según edad cumplida de la madre {R/R}	117

15 [1273]:	Nacidos vivos de madres residentes, clasificados por sexo según año de nacimiento de la madre {R/R}	118
16 [1208/Q]:	Nacidos vivos de madres residentes, clasificados por grupos de edad de la madre, según municipios y ámbitos geográficos de residencia de la madre {R/R}	119
17 [1217]:	Nacidos vivos de madres residentes, clasificados por grupos de edad del padre, según filiación del nacido, estado civil y edad cumplida de la madre {R/R}	125
18 [1274]:	Desviación típica y media de diferencia de edad entre el padre y la madre de los nacidos vivos de madres residentes, según filiación del nacido, estado civil y edad cumplida de la madre para total Comunidad {R/R}	128
19 [1219]:	Nacidos vivos de madres residentes, clasificados por el orden del nacimiento, según la filiación del nacido, estado civil, edad cumplida y año de nacimiento de la madre {R/R}	129
20 [1221]:	Intervalos genésicos medios (días) diferenciados por el orden del nacimiento, según la filiación del nacido, estado civil, edad cumplida y año de nacimiento de la madre {R/R}	131
21 [1222]:	Intervalos genésicos medios (días) diferenciados por el orden del nacimiento, según la filiación del nacido, estado civil y profesión u ocupación principal de la madre {R/R}	136
22 [1275]:	Nacidos vivos de madres residentes, clasificados por la profesión u ocupación principal del padre según la filiación del nacido, estado civil y profesión u ocupación principal de la madre {R/R}	137
23 [1276]:	Nacidos vivos de madres residentes, clasificados por la profesión u ocupación principal de la madre según la filiación del nacido, estado civil y grupos de edad de la madre {R/R}	138
24 [1277]:	Nacidos vivos de madres residentes, clasificados por la profesión u ocupación principal del padre según la filiación del nacido, estado civil y grupos de edad del padre {R/R}	139
25 [1234]:	Nacidos vivos de madres residentes, clasificados por peso, según tiempo de gestación y sexo para total Comunidad y municipio de Madrid {R/R}	140
26 [1257]:	Nacidos vivos dentro del matrimonio de madres residentes, clasificados por grupos de generaciones, según filiación del nacido y orden del matrimonio combinados y duración del matrimonio (meses y años cumplidos) para total Comunidad y municipio de Madrid {R/R}	141
27 [1258/Q]:	Nacidos vivos dentro del matrimonio de madres residentes, clasificados por grupos de edad, según filiación del nacido y orden del matrimonio combinados y duración del matrimonio (meses y años cumplidos) para total Comunidad y municipio de Madrid {R/R}	143
28 [1265]:	Nacidos vivos dentro del matrimonio de madres residentes, clasificados por orden del nacimiento y filiación del nacido y orden del matrimonio combinados según duración (años cumplidos) del matrimonio y duración media para total Comunidad, Madrid municipio y Corona Metropolitana {R/R}	145
29 [1278]:	Nacidos dentro del matrimonio de madres residentes, clasificados por orden del nacimiento, filiación del nacido, orden del matrimonio de la madre (combinados), según grupos de edad de la madre para total Comunidad, Madrid municipio y Corona Metropolitana {R/R}	147
30 [1279]:	Nacidos vivos dentro del matrimonio de madres residentes, clasificados por orden del nacimiento, filiación del nacido, orden del matrimonio de la madre (combinados), grupos de edad del padre {R/R}	148
31 [1269]:	Nacidos vivos dentro del matrimonio de madres residentes, clasificados por orden del nacimiento, según año de nacimiento del hijo anterior y duración del intervalo genésico (años) {R/R}	149
32 [1270]:	Nacidos vivos dentro del matrimonio de madres residentes, según filiación del nacido y orden del matrimonio de la madre combinados, edad de la madre al matrimonio y duración (años cumplidos) y año de celebración del matrimonio {R/R}	150
6.1.3.	Muertes fetales tardías del periodo 1984-1995: Principales resultados comparativos	153
33 [1301]:	Muertes fetales tardías de madres residentes, clasificadas por años, según municipios y ámbitos geográficos de residencia de la madre	155
34 [1303]:	Muertes fetales tardías inscritas en la comunidad de Madrid, clasificadas por años, según estado civil de la madre y municipio de inscripción del nacimiento	159
35 [1306]:	Muertes fetales tardías de madres residentes, clasificadas por años según estado civil de la madre y sexo del nacido	165
36 [1311]:	Muertes fetales tardías de madres residentes, clasificadas por años, según ámbitos geográficos, estado civil y grupos de edad de la madre	166
37 [1330]:	Indicadores de muertes fetales tardías, clasificadas por años, según ámbitos geográficos	167
38 [1333]:	Muertes fetales tardías de madres residentes, clasificadas por años, según filiación del nacido, orden del matrimonio, estado civil de la madre y madurez del parto	167
39 [1334]:	Muertes fetales tardías de madres residentes, clasificadas por años, según filiación del nacido, orden del matrimonio, estado civil de la madre y normalidad del parto	168
40 [1335]:	Muertes fetales tardías de madres residentes, clasificadas por años, según normalidad, asistencia y lugar del parto	168

6.1.4.	Muertes fetales tardías ocurridas en 1995: Principales resultados estadísticos	169
41 [1401]:	Muertes fetales tardías de madres residentes, clasificadas por filiación del nacido, orden del matrimonio, estado civil de la madre y sexo del nacido, según municipios y ámbitos geográficos de residencia de la madre {R/R}	171
42 [1404]:	Muertes fetales tardías de madres residentes, clasificadas por filiación del nacido y ámbitos geográficos, según edad cumplida y año de nacimiento de la madre {R/R}	174
43 [1425]:	Muertes fetales tardías de madres residentes, clasificadas por sexo del nacido, según edad cumplida de la madre {R/R}	175
44 [1426]:	Muertes fetales tardías de madres residentes, clasificadas por sexo del nacido según año de nacimiento de la madre {R/R}	176
45 [1419]:	Muertes fetales tardías de madres residentes, clasificadas por peso, según tiempo de gestación y sexo {R/R}	177
6.1.5.	Partos del periodo 1984-1995: Principales resultados comparativos	179
46 [1502]:	Partos clasificados por años, según inscripción o residencia de la madre y multiplicidad	181
47 [1509]:	Partos de madres residentes, clasificados por años, según ámbitos geográficos, multiplicidad y vitalidad combinados	182
48 [1511]:	Partos de madres residentes, clasificados por años, según normalidad, asistencia recibida y lugar del parto combinados	183
49 [1512]:	Partos de madres residentes, clasificados por años, según el día de la semana, asistencia recibida y lugar del parto combinados	184
50 [1513]:	Partos de madres residentes, clasificados por años, según normalidad y madurez combinados	185
6.1.6.	Partos ocurridos en 1995: Principales resultados estadísticos	187
51 [1601]:	Partos de madres residentes, clasificados por multiplicidad y sexo combinados, según municipios y ámbitos geográficos de residencia de la madre {R/R}	189
52 [1604/Q]:	Partos de madres residentes, clasificados por grupos de edad de la madre, según multiplicidad y sexo combinados para total Comunidad y municipio de Madrid {R/R}	195
53 [1614]:	Partos de madres residentes, clasificados por grupos de años de nacimiento de la madre, según multiplicidad y sexo combinados para total Comunidad y municipio de Madrid	196
6.2.	Matrimonios	197
6.2.1.	Matrimonios del periodo 1984-1995: Principales resultados comparativos	199
1 [211]:	Matrimonios que han fijado su residencia en la Comunidad de Madrid clasificados por año de celebración según lugar en que han fijado su residencia	201
2 [216]:	Matrimonios inscritos que han fijado su residencia en la Comunidad de Madrid siendo el esposo residente fuera clasificados por año de celebración según lugar en que han fijado su residencia	205
3 [217]:	Matrimonios inscritos que han fijado su residencia en la Comunidad de Madrid siendo la esposa residente fuera clasificados por año de celebración según lugar en que han fijado su residencia	209
4 [218]:	Matrimonios inscritos que han fijado su residencia en la Comunidad de Madrid siendo ambos residentes fuera clasificados por año de celebración según lugar en que han fijado su residencia	213
5 [219]:	Matrimonios inscritos y residentes clasificados por año de celebración según residencia de los contrayentes	217
6 [212]:	Matrimonios que han fijado su residencia en la Comunidad de Madrid clasificados por año de celebración según la edad del esposo, de la esposa y el estado civil anterior de los contrayentes	218
7 [214]:	Matrimonios que han fijado su residencia en la Comunidad de Madrid clasificados por año de celebración según la forma de celebración	219
8 [215]:	Matrimonios que han fijado su residencia en la Comunidad de Madrid clasificados por año de celebración según mes de celebración	220
9 [220]:	Matrimonios que han fijado su residencia en la Comunidad de Madrid clasificados por año de celebración según día de celebración	220
10 [221]:	Indicadores de edad media y movilidad de los contrayentes de los matrimonios que han fijado su residencia en la Comunidad de Madrid clasificados por año de celebración	221
6.2.2.	Matrimonios ocurridos en 1995: Principales resultados estadísticos	223
11 [2101]:	Matrimonios clasificados por lugar de inscripción, de residencia del matrimonio y de residencia anterior de los contrayentes según lugar de residencia del matrimonio	225
12 [2106]:	Matrimonios que han fijado su residencia en la Comunidad de Madrid clasificados por lugar de residencia anterior del esposo según lugar de residencia anterior de la esposa	234

13 [2107]:	Edad media de los matrimonios que han fijado su residencia en la Comunidad de Madrid clasificados por lugar de inscripción, de residencia anterior de los contrayentes según lugar de residencia del matrimonio para total y solteros	246
14 [2203Q]:	Matrimonios que han fijado su residencia en la Comunidad de Madrid clasificados por edad del esposo según lugar de residencia del matrimonio	270
15 [2204/Q]:	Matrimonios que han fijado su residencia en la Comunidad de Madrid clasificados por edad de la esposa según lugar de residencia del matrimonio	276
16 [2213]:	Matrimonios que han fijado su residencia en la Comunidad de Madrid clasificados por edad de la esposa según el estado civil de cada contrayente y edad del esposo	282
17 [2214]:	Matrimonios que han fijado su residencia en la Comunidad de Madrid, clasificados por profesión u ocupación principal del esposo según profesión u ocupación del esposo y edad de los contrayentes para total Comunidad y municipio de Madrid	283
6.2.3.	Esposos del periodo 1984-1995: Principales resultados comparativos	285
18 [2601]:	Esposos residentes en la Comunidad de Madrid clasificados por año de celebración según su residencia	287
19 [2602]:	Esposos residentes en la Comunidad de Madrid clasificados por año de celebración según lugar en que ha fijado su residencia el matrimonio	291
20 [2603]:	Esposos residentes en la Comunidad de Madrid clasificados por año de celebración según la edad y el estado civil anterior del contrayente	295
6.2.4.	Principales resultados estadísticos: De los contrayentes del año 1995	297
21 [2304]:	Esposos que residían antes del matrimonio en la Comunidad de Madrid clasificados por edad, según estado civil y lugar de residencia	299
22 [2311]:	Esposos que residían antes del matrimonio en la Comunidad de Madrid clasificados por lugar de residencia y estado civil según edad y año de nacimiento, edad media	311
23 [2314/Q]:	Esposos que residían antes del matrimonio en la Comunidad de Madrid clasificados por profesión u ocupación principal según estado civil y edad	320
24 [2317/Q]:	Esposos que residían antes del matrimonio en la Comunidad de Madrid clasificados por estado civil y relación entre lugar de residencia del esposo y del matrimonio según grupos de edad	321
25 [2318]:	Esposos que residían antes del matrimonio en la Comunidad de Madrid clasificados por estado civil y relación entre lugar de residencia del esposo y del matrimonio según edad y profesión u ocupación principal	322
6.2.5.	Esposas del periodo 1984-1995: Principales resultados comparativos	323
26 [2701]:	Esposas residentes en la Comunidad de Madrid clasificadas por año de celebración según su residencia	325
27 [2702]:	Esposas residentes en la Comunidad de Madrid clasificadas por año de celebración según lugar en que ha fijado su residencia el matrimonio	329
28 [2703]:	Esposas residentes en la Comunidad de Madrid clasificadas por año de celebración según la edad y el estado civil anterior de la contrayente	333
6.2.6.	Principales resultados estadísticos de las contrayentes del año 1995	335
29 [2404]:	Esposas que residían antes del matrimonio en la Comunidad de Madrid clasificadas por edad, según estado civil y lugar de residencia	337
30 [2411]:	Esposas que residían antes del matrimonio en la Comunidad de Madrid clasificados por lugar de residencia y estado civil según edad y año de nacimiento, edad media	349
31 [2414/Q]:	Esposas que residían antes del matrimonio en la Comunidad de Madrid clasificadas por profesión u ocupación principal según estado civil y edad	358
32 [2417/Q]:	Esposas que residían antes del matrimonio en la Comunidad de Madrid clasificadas por estado civil y relación entre el lugar de residencia de la esposa y del matrimonio según grupos de edad	359
33 [2418]:	Esposas que residían antes del matrimonio en la Comunidad de Madrid clasificadas por estado civil y relación entre lugar de residencia de la esposa y del matrimonio según edad y profesión u ocupación principal	360
6.2.7.	Migraciones nupciales	361
34 [2501]:	Matrimonios clasificados por estado civil anterior de los contrayentes según la relación entre los lugares de residencia anterior del esposo, de la esposa y del matrimonio	363
35 [2502]:	Matrimonios clasificados por grupos de edad de los contrayentes y edades medias según la relación entre los lugares de residencia anterior del esposo, de la esposa y del matrimonio	366

6.3.	Defunciones	373
6.3.1.	Defunciones del periodo 1984-1995: Principales resultados comparativos	375
1 [3101]:	Defunciones de residentes en la Comunidad de Madrid, clasificadas por año de defunción, según municipios y ámbito geográfico de residencia	377
2 [3104]:	Defunciones inscritas en la Comunidad de Madrid e inscritas fuera de residentes clasificadas por año de defunción, según municipios y ámbitos geográficos de inscripción	381
3 [3109]:	Defunciones de residentes e inscritos en la Comunidad de Madrid clasificadas por año de defunción, según sexo ..	385
4 [3103]:	Tasas brutas de mortalidad de residentes en la Comunidad de Madrid por 1.000 habitantes y Tasas de mortalidad ajustadas por edad de residentes por 1.000 habitantes, clasificadas por año de defunción	385
5 [3105]:	Defunciones de residentes en la Comunidad de Madrid clasificadas por año de defunción, según sexo y grupos de edad	386
6 [3110]:	Defunciones de residentes en la Comunidad de Madrid, clasificadas por año de defunción, según mes de fallecimiento	389
7 [3111]:	Defunciones de residentes en la Comunidad de Madrid clasificadas por año de defunción, según el día de la semana del fallecimiento	389
8 [3112]:	Esperanza de vida de residentes en la Comunidad de Madrid, clasificadas por año según sexo	389
6.3.2.	Defunciones ocurridas en 1995: Principales resultados estadísticos	391
9 [3201]:	Defunciones de residentes en la Comunidad de Madrid, clasificadas por sexo y estado civil según edad y año de nacimiento {R/R}	393
10 [3209]:	Defunciones de residentes en la Comunidad de Madrid, clasificados por sexo y estado civil según edad cumplida {R/R}	397
11 [3210]:	Defunciones de residentes en la Comunidad de Madrid, clasificadas por sexo y estado civil según año de nacimiento {R/R}	399
12 [3202/Q]:	Defunciones de residentes en la Comunidad de Madrid, clasificadas por estado civil y grupos de edad según municipios y ámbitos geográficos de residencia para hombres y mujeres	401
6.3.3.	Defunciones por causa de muerte del periodo 1984-1995: Principales resultados comparativos ..	429
13 [3305]:	Defunciones de residentes en la Comunidad de Madrid, clasificadas por año de defunción, según causa de muerte (lista reducida cie 9. ^a) y sexo	431
6.3.4.	Defunciones por causa de muerte ocurridas en 1995: Principales resultados estadísticos	443
14 [3401]:	Defunciones de residentes en la Comunidad de Madrid, clasificadas por grupos de edad, según causa de muerte (lista detallada cie 9. ^a) y sexo {R/R}	445
15 [3402]:	Defunciones de residentes en la Comunidad de Madrid, clasificadas por grupos de edad, según causa de muerte (lista reducida cie 9. ^a) y sexo para total Comunidad {R/R}	487
16 [3403/D]:	Defunciones de residentes en la Comunidad de Madrid, clasificadas por estado civil y grupos de edad, según causa de muerte (grandes grupos cie 9. ^a) y sexo {R/R}	498
17 [3407]:	Defunciones de residentes en la Comunidad de Madrid, clasificadas por causa de muerte (grandes grupos cie 9. ^a) según municipios, ámbitos geográficos (total y mujeres) {R/R}	504
18 [3410/D]:	Defunciones de residentes en la Comunidad de Madrid, según causas de muerte (lista reducida cie 9. ^a) ordenadas descendientemente de acuerdo a la frecuencia (12 causas de mayor frecuencia) de cada causa para grupos decenales y sexo	518
6.3.5.	Defunciones infantiles del periodo 1984-1995: Principales resultados comparativos	527
19 [3501]:	Defunciones de residentes en la Comunidad de Madrid menores de un año, clasificadas por año de defunción, según sexo, ámbitos geográficos y edad del fallecido	529
20 [3502]:	Tasas de mortalidad infantil por 1.000 nacidos vivos de madres residentes en la Comunidad de Madrid, clasificadas por año de defunción, según sexo, ámbitos geográficos y edad del fallecido	530
6.3.6.	Muertes fetales tardías, perinatales e infantiles ocurridas en 1995. Principales resultados estadísticos	531
21 [3601]:	Defunciones de residentes en la Comunidad de Madrid menores de un año, clasificadas por sexo y año de nacimiento, según edad {R/R}	533
22 [3602]:	Defunciones de residentes en la Comunidad de Madrid menores de un año, clasificadas por edad, según municipios y ámbitos geográficos de residencia para hombres y mujeres	534

23 [3603]:	Defunciones perinatales de residentes en la Comunidad de Madrid, clasificadas por edad, según causa de muerte (lista de mortalidad perinatal cie 9.º) y sexo {R/R}	542
24 [3608]:	Defunciones de residentes en la Comunidad de Madrid menores de un año, clasificadas por edad, según causa de muerte (grandes grupos cie 9.º) y sexo {R/R}	545
7.	Procedimiento de elaboración de la estadística	547
7.1.	Flujo básico de trabajo	549
7.2.	Codificación automática	550
7.3.	Detección y corrección de errores	550
8.	Anexo	551
8.1.	Poblaciones de referencia de las tablas retrospectivas	553
8.2.	Listas de Causas de Muerte	556

0. ABREVIATURAS UTILIZADAS Y TITULOS DE LAS TABLAS

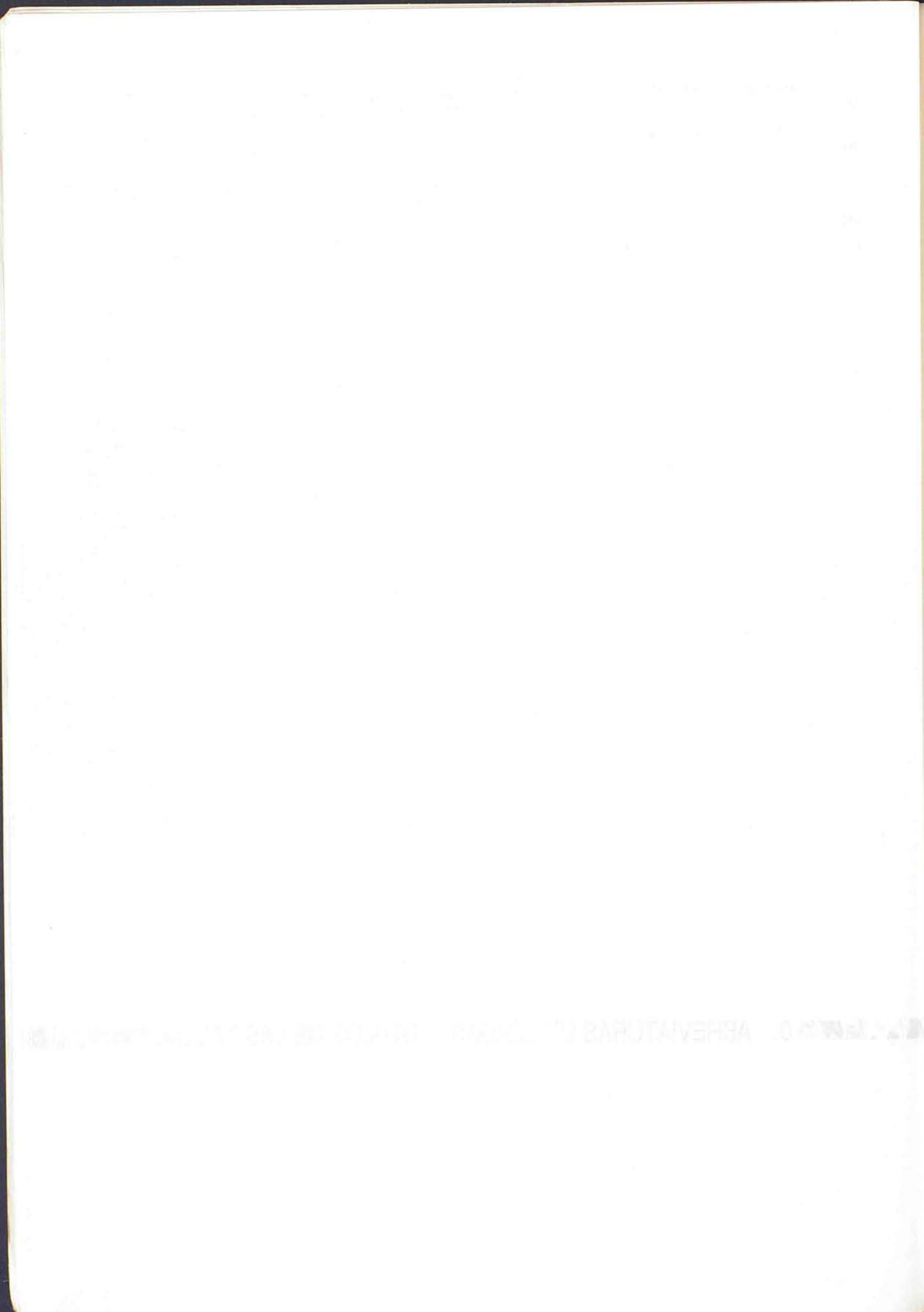

Se ha procedido a una denominación normalizada de las tablas de la presente publicación, a fin de que el título sea descriptivo de las variables que contiene. Para ello todos los títulos responden a una sintaxis normalizada, que utiliza palabras clave para indicar el contenido y la disposición de la información, de la siguiente manera:

Número de la tabla en la publicación [código fijo de la tabla]: (Descripción del universo sobre el que se hace la tabulación), CLASIFICADOS/AS POR... (descripción de la información de la cabecera de la tabla) ..., SEGÚN ... (descripción del ladillo de la tabla) ..., PARA (descripción de los planos de la tabla o de los ámbitos territoriales para los que se hace en el caso de tablas cruzadas)...

En todo caso y para facilitar la comprensión de los aspectos de referenciación geográfica de los acontecimientos se incluye entre corchetes las siguientes abreviaturas:

- R/R Incluye en el universo los acontecimientos de residentes de la Comunidad de Madrid y la clasificación geográfica es de acuerdo al lugar de residencia de la población.
- I/R Incluye en el universo los acontecimientos inscritos en (u ocurridos en) la Comunidad de Madrid y la clasificación geográfica es de acuerdo al lugar de residencia de la población.
- IR/I Incluye en el universo los acontecimientos inscritos en la Comunidad de Madrid e inscritos fuera de la Comunidad de Madrid correspondientes a residentes de la misma y la clasificación geográfica es de acuerdo al lugar de inscripción del acontecimiento (en el caso de la Comunidad de Madrid por municipios, estratos y ámbitos y en el caso de los de fuera según Comunidad Autónoma o Extranjero).
- R/R-I Significa que dicha tabla tiene como universo los acontecimientos de residentes de la Comunidad de Madrid y la clasificación geográfica es de acuerdo al lugar de residencia de la población y al lugar de la inscripción del acontecimiento.

ADVERTENCIA IMPORTANTE: En la presentación de todas las tablas se han suprimido todas aquellas filas o columnas sin información. Esto es especialmente importante, ya que aquellos municipios de la Comunidad de Madrid que no aparecen, es que no cuentan con acontecimientos para el año de referencia.

0.2. ABREVIATURAS EMPLEADAS EN LA TABULACION DE CAUSA DE MUERTE, SEGUN CIE 9.^a REVISION

Abd. —Abdomen, Abdominal	Dep. —Deporte
Absor. —Absorción	Depr. —Depresión, depresivos
Ac. —Acido	Derivad. —Derivado
Acc. —Accidente, accidental	Desar. —Desarrollo
Act. —Actividad	Desnutr. —Desnutrición
Admón. —Administración	Despl. —Desplazamiento
Adver. —Adversos	Desproporc. —Desproporción
Afec. —Afecciones	Dig. —Digestivo
Ag. —Agudo	Disem. —Diseminada
Ahogam. —Ahogamiento	Distrib. —Distribución, distribuido
Ahorcam. —Ahorcamiento	Drog. —Drogas
Alim. —Alimento, alimentario	Duod. —Duodenal
Alt. —Alteraciones	D.U.P. —Durante el procedimiento
Anest. —Anestésicos	Dur. —Durante
Aneur. —Aneurismas	Durac. —Duración
Anom. —Anomalías	Dv. —Derivado
Anor. —Anormal/es, anormalidades	E.I. —Evolución Incierta
Anq. —Anquilosante	Ectop. —Ectópico
Ant. —Anterior	Edif. —Edificio
Antineop. —Antineoplásico	Elec. —Eléctrica
Ap. —Aparato	Emb. —Embarazo
Apon. —Aponeurosis	Enc. —Encías
Apres. —Apresamiento	Encef. —Encéfalo
Artif. —Artificial	Endocr. —Endocrino
Artrop. —Artrópodos	Energ. —Energía
Asist. —Asistencia	Enf. —Enfermedades
Asoc. —Asociación, asociados	Env. —Envenenamiento
At. —Atención	Eq. —Equilibrio
AT. —Accidente de tráfico	Equ. —Equipo
Aterr. —aterrizaje	Esof. —Esófago, esofágica
Atr. —atresia	Espec. —Especificado, especifico Espond.—Espodilitis
Autoinfl. —Autoinfligido	Espondilop. —Espondilopatía/as
Bland. —Blandos	Est. —Estenosis
Biolog. —Biológico	Estr. —Estrechez
Buc. —Bucal	Estrang. —Estrangulación
Calc. —Cálculo	Exc. —Excepto
Carret. —Carretera	Excr. —Excreción
Caus. —Causa, -ado	Ext. —Externo
Caust. —Caústicos	Fact. —Factor
Cav. —Cavidad	Fem. —Femenino
Cel. —Celular	Fet. —Fetales
CEOP. —Clasificados en otra parte	Func. —Funcionales
Circulat. —Circulatorio	Gangli. —Ganglio, ganglionar
Clasif. —Clasificado	Gast. —Gástrica
CO. —Monóxido de carbono	Gastyey. —Gastroyeyunal
Colecist. —Colecistitis	Genit. —Genitales
Colis. —Colisión	Gest. —Gestación, gestacional
Com. —Combustión, combustible	Gland. —Glándulas, glandular
Compatib. —Compatibilidad	Gral/es. —General, generales
Compl. —Complicaciones	Hem. —Hemorragia
Cond. —Conductos	Hemat. —Hematológicos
Condromat. —Condromatías	Hemol. —Hemolítica, hemólisis
Congenit. —Congénito	Hep. —Hepático
Conj. —Conjuntivo	Hipopl. —Hipoplasia
Consec. —Consecutivo	Histol. —Histológico/s
Coriorret. —Coriorretiniano	Histopat. —Histopatología
Corp. —Corporales	HPT. —Hipertensión
Corr. —Corrosivos	Inc. —Incendio
Cr. —Crónico	Indic. —Indicaciones
Deb. —Debido/a	Inf. —Infección, infeccioso, infectado/inferior
Def. —Definido	Infl. —Infligido
Defic. —Deficiencias	Inflam. —Inflamatorio, inflamación
Deform. —Deformidades/deformanes	Ingest. —Ingestión
Defunc. —Defunciones	Inhal. —Inhalación

Inmunol.—Inmunológico/s
Insuf.—Insuficiencia
Intec.—Intencionadamente
Interv.—Intervención
Intervert.—Intervetebral
Intest.—Intestino, intestinal
Intracr.—Intracraneal
Intravasc.—Intravascular
Isosensib.—Isosensibilización
Laberin.—Laberíntico
Lat.—Latido/s
Leng.—Lengua
Les.—Lesión
Lic.—Licuado
Linfat.—Linfático
Liq.—Líquidos
M.—Malignos
Manifestac.—manifestaciones
Maq.—Máquina, maquinaria
Masc.—Masculinos
Med.—Médica, medicamentos
Memb.—Membranas
Menstr.—Menstruación
Ment.—Mental/es
Mesent.—Mesenterio, mesentérico
Metab.—Metabolismo
Mielop.—Mielopatía
Miemb.—Miembro
Morf.—Morfológicas
Mov.—Movimientos
Musc.—Muscular, músculos
Nat.—Natural, naturaleza
Nc.—Nacido
Nec.—Necesariamente
Neurot.—Neuróticos
No Clas.—No clasificado
Noc.—Nocivo
Nutric.—Nutrición
O.P.—Otra parte
O.R.L.—Otorrinolaringología
O.S.—Otros Sitios
O.T.—Otro tipo
Obstr.—Obstrucción
Odont.—Odontología
Op.—Operación
Org.—Organos
Orig.—Originado
Osteomusc.—Osteomuscular
Osteopat.—Osteopatías
Otr.—Otra-o/s
Ov.—Ovario
P.—por
Parasit.—Parasitarias
Part.—Parto
Pat.—Patía
Pelv.—Pelvis, pelviano
Pelvicel.—Pelvicelilitis
Pept.—Péptica
Perf.—Perforación
Perin.—Perinatal
Perit.—Peritoneo, peritoneal
Pers.—Persona, personalidad
Petr.—Petróleo
Plac.—Placenta, placentario
Poliomiel.—Poliomielitis

Posic.—Posición
Post.—Posterior
Present.—Presentación
Princ.—Principalmente
Probl.—Problemas
Proc.—Procedimiento
Prod.—Productos
Psicot.—Psicótico
Puerp.—Puerperio
Quir.—Quirúrgicos
R.N.—Recién Nacido
Rec.—Recipiente
Recr.—Recreativo
Ref.—Referente
Reg.—Región
Regulac.—Regulación
Relac.—Relacionado
Resp.—Respiratorio
Reticuendotelios.—reticuloendoteliosis
Reum.—reumatoide
SAI.—Sin otra especificación
S.N.—Sistema Nervioso
S.N.A.—Sistema Nervioso autónomo
S.N.C.—Sistema Nervioso central
Secund.—Secundaria
Sentid.—Sentidos
Sida.—Síndrome de inmunodeficiencia adquirida
Sindro.—Síndrome
Sint.—Síntomas
Sist.—Sistemas
Sofoc.—Sofocación
Solid.—Sólidos
Subag.—Subagudo
Sufrim.—Sufrimiento
Suic.—Suicidio
Sumers.—Sumersión
Sup.—Superior
Suprarren.—Suprarrenales
Sust.—Sustancia
T.—Tumor
TBC.—Tuberculosis
T.E.—Trompa de Eustaquio
T.F.—Trompas de Falopio
T.M.—Tumor maligno
T.P.—Transmitida por
Tegument.—Tegumentaria
Tej.—Tejido
Temp.—Temperatura
Terap.—Terapéutico
Trab.—Trabajo
Transm.—Transmisión
Transp.—Transporte
Trast.—Trastornos
Traum.—Traumático/a
Tromb.—Trombosis
Ulc.—Úlcera
V.I.H.—Virus de inmunodeficiencia humana
V.M.—Vehículo motor
Vehic.—Vehículo
Ven.—Venenoso
Vertigin.—Vertiginoso
Vir.—Vírica
Visc.—Vísceras
Viv.—Vivienda
Zambullim.—Zambullimiento

1841
1842
1843
1844
1845
1846
1847
1848
1849
1850
1851
1852
1853
1854
1855
1856
1857
1858
1859
1860
1861
1862
1863
1864
1865
1866
1867
1868
1869
1870
1871
1872
1873
1874
1875
1876
1877
1878
1879
1880
1881
1882
1883
1884
1885
1886
1887
1888
1889
1890
1891
1892
1893
1894
1895
1896
1897
1898
1899
1900

PLAN DE DIFUSION Y PUBLICACION DE RESULTADOS

El presente plan de difusión y publicación de resultados tiene como objetivo principal informar a la comunidad científica y académica sobre los avances obtenidos en el desarrollo del proyecto de investigación. Se establecerán canales de comunicación efectivos para garantizar la transparencia y el acceso a la información generada durante el proceso de investigación.

Se priorizará la publicación de los resultados en revistas científicas de alto impacto y la participación en conferencias académicas relevantes. Asimismo, se promoverá la divulgación de los hallazgos a través de medios de comunicación especializados y plataformas digitales.

A. OBJETIVOS

- 1. Difundir los resultados de la investigación en revistas científicas de alto impacto.
- 2. Participar en conferencias académicas y simposios relacionados con el tema de estudio.
- 3. Promover la divulgación de los hallazgos a través de medios de comunicación especializados.
- 4. Mantener un registro actualizado de los resultados obtenidos y las acciones de difusión.
- 5. Establecer canales de comunicación efectivos para garantizar la transparencia y el acceso a la información.

1. PLAN DE DIFUSION Y PUBLICACION DE RESULTADOS

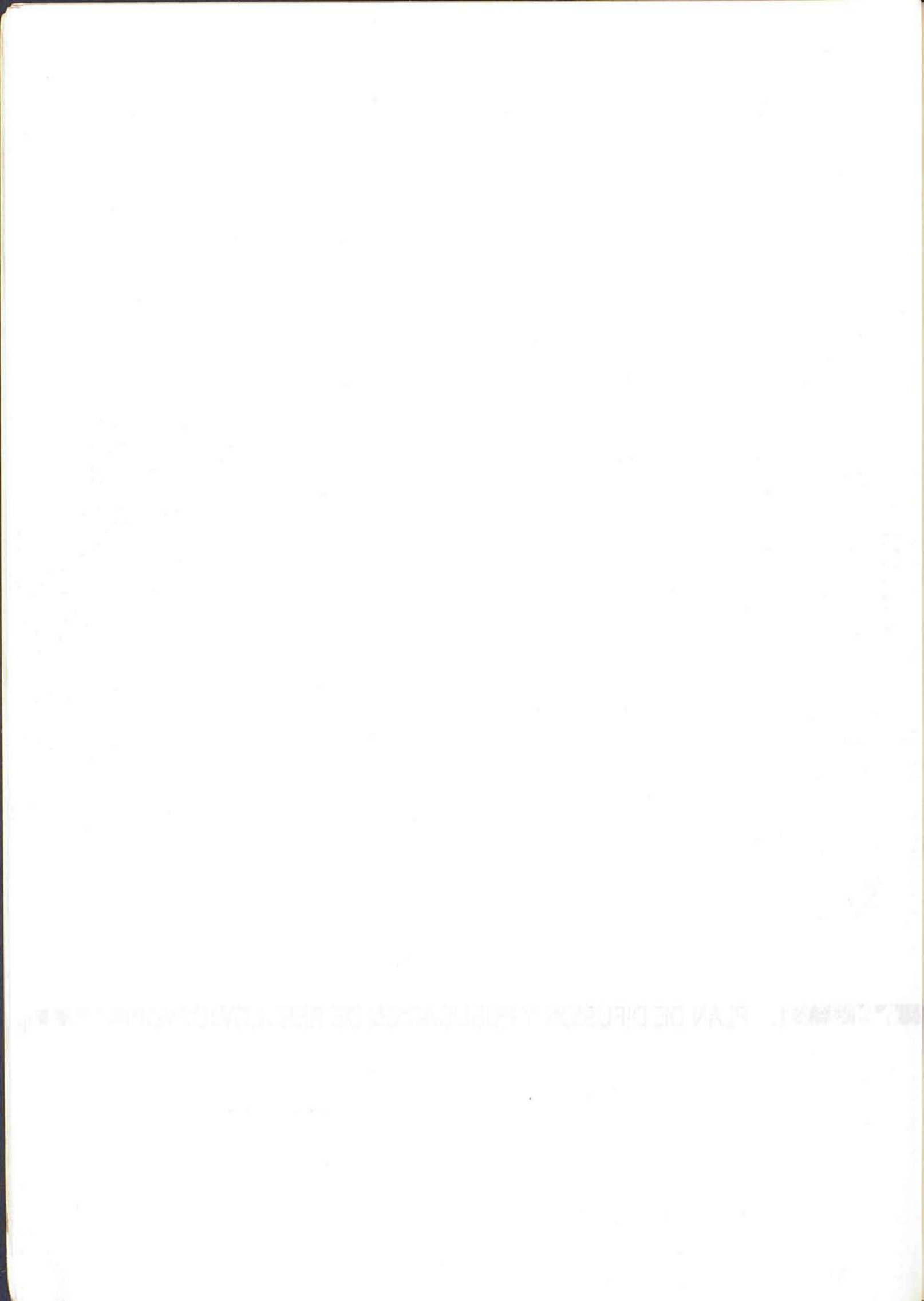

1.1. Resultados provisionales: Boletín Trimestral «Demografía y Salud»

La publicación de éstos resultados ha sido la primera forma de difusión y se ha planteado con una filosofía renovada: no se trataba de facilitar unos resultados propios del primer recuento manual, sino de efectuar una tabulación sobre la situación del archivo informatizado en cada momento, aunque no completamente depurado desde el punto de vista de exhaustividad y coherencia interna. Esta opción, que implica que en el sistema de trabajo la grabación y carga de la información es el primer paso, posibilita efectuar tabulaciones de diversas variables de interés. En la primera etapa de éste Boletín Trimestral, se han incluido igualmente algunos gráficos y mapas explicativos de la evolución de los diversos fenómenos y de su distribución espacial.

A partir del Boletín n.º 19 de Septiembre de 1992, se consolida una segunda fase del desarrollo de DEMOGRAFÍA Y SALUD, que a partir de ese momento publica una mayor desagregación geográfica de los datos y, lo que es más importante, una distribución de los mismos por Areas de Salud. Es la primera vez que tales informaciones son incorporadas a una publicación de coyuntura demográfica y representa una de las mayores aportaciones cualitativas en cuanto a la explotación de los datos de Nacimiento, Matrimonios y Defunciones de la Comunidad de Madrid.

Una tercera etapa se inicia con el n.º 29 ya que se incorporan con carácter regular y progresivo estimaciones del total de acontecimientos e indicadores comparativos. La elaboración de los tradicionales indicadores con una cadencia trimestral, pero con el referente anual tradicional permite afinar en el seguimiento de la coyuntura demográfica. Para la mayoría de los usuarios estos avances, que podrán ser confirmados o no por los resultados anuales definitivos, aportan grandes ventajas en la utilización de la información estadística.

1.2. Tablas de la explotación anual

La elaboración estadística del Movimiento Natural de la Población da lugar a tres archivos Partos (del que se elaboran las estadísticas de Nacidos vivos, Muertes fetales tardías y Partos), Defunciones (a partir del que se elaboran las estadísticas de Defunciones de nacidos vivos y de Defunciones perinatales que incluyen las muertes fetales tardías, las muertes al nacer y muertes antes de 24 horas recogidas de la estadística de partos) y Matrimonios. Para cada uno de éstos archivos se ha elaborado un plan de tabulación relativamente extenso, una selección de cuyas tablas es la que se publica, estando disponible en soporte magnético. Los diseños de registro de cada uno de los archivos y la guía analítica de las características investigadas figuran en los apartados 3.7 y 2.

1.3. Tabulación retrospectiva

Cada una de las publicaciones anuales contará con una serie de tablas con los principales datos retrospectivos, tanto en términos absolutos como relativos, a fin de que se puedan apreciar las peculiaridades de un año en la evolución general.

1.4. Tabulaciones especiales

Se atenderán igualmente las peticiones de tabulaciones especiales y se facilitarán copias del archivo estadístico convenientemente anonimizado.

Instituto de Estadística de la Comunidad de Madrid
Consejería de Hacienda.
Comunidad de Madrid.
C/ Príncipe de Vergara, 132, 6.ª planta.
28002 MADRID.
Teléfono: 580 24 11.
FAX: 563 82 45.

1.1 Introduction to the Study of the History of the World

The study of the history of the world is a complex and multifaceted discipline that seeks to understand the human past in its entirety. It involves the examination of various sources, including written records, archaeological artifacts, and oral traditions, to reconstruct the events and processes that have shaped our world over time. This study is essential for understanding the roots of our current societies, cultures, and political systems.

One of the primary goals of world history is to identify the common threads that connect different cultures and civilizations. By studying the interactions between various societies, we can gain insights into the spread of ideas, technologies, and trade. This global perspective allows us to see the world as a single, interconnected system rather than a collection of isolated entities. The study of world history also helps us to understand the challenges and triumphs of humanity as a whole, providing a context for the events and processes that have shaped our world.

1.2 The Role of the Historian

The role of the historian is to investigate and interpret the past. This involves a careful and critical analysis of the sources available, as well as the application of historical methods and theories. The historian's task is to reconstruct the past as accurately as possible, while also recognizing the limitations of the evidence and the influence of their own perspective. The historian's work is essential for providing a clear and coherent picture of the human past, and for helping us to understand the world in which we live today.

1.3 The Importance of World History

World history is important for several reasons. First, it provides a global perspective on the human past, allowing us to see the world as a single, interconnected system. Second, it helps us to understand the roots of our current societies, cultures, and political systems. Third, it provides a context for the events and processes that have shaped our world, helping us to understand the challenges and triumphs of humanity as a whole.

1.4 The Study of World History

- 1.4.1 The Study of World History: A Global Perspective
- 1.4.2 The Study of World History: A Cultural Perspective
- 1.4.3 The Study of World History: A Political Perspective
- 1.4.4 The Study of World History: A Social Perspective
- 1.4.5 The Study of World History: A Religious Perspective



2. GUIA ANALITICA DE LAS CARACTERISTICAS
INVESTIGADAS Y DISPONIBILIDAD DE LA INFORMACION



2.1. Cuadros analíticos de características

Para facilitar la localización y consulta se señalan a continuación la relación de tablas y un cuadro-guía con las características investigadas por el plan de tabulación, y la página en que aparece. Todas las tablas que se publican tienen una doble numeración, la primera de ellas es correlativa dentro de la publicación en que aparecen, y la segunda de ella figura entre corchetes y es el número general, digamos de matrícula, dentro del plan de tabulación (siempre el mismo no importa en cuantas publicaciones o tipos de soportes sea incluido).

La información de cada tabla puede ser investigada para varios tipos de universos y criterios de clasificación geográfica (véase punto 3.5.) y se considera tabla simple aquella que incluye en sí misma (normalmente en ladillo) todas las desagregaciones geográficas correspondientes, denominándose tabla cruzada aquella cuya información corresponde a un solo ámbito o unidad geográfica.

GUIA DE LAS CARACTERÍSTICAS INVESTIGADAS EN EL PLAN DE TABULACIÓN DE LA ESTADÍSTICA DE MATRIMONIOS DE LA COMUNIDAD DE MADRID

Variables	Número	MATRIMONIOS																	ESPOSOS QUE RESIDÍAN ANTES DEL MATRIMONIO EN LA COMUNIDAD DE MADRID								ESPOSAS QUE RESIDÍAN ANTES DEL MATRIMONIO EN LA COMUNIDAD DE MADRID								MIGRACIONES NUPCIALES			
		1	2	3	4	5	6	7	8	9	10	11	12	13	14	15	16	17	18	19	20	21	22	23	24	25	26	27	28	29	30	31	32	33	34	35		
		D E M T	D E M T	D E M T	D E M T	D E M T E O P	E H I O P	C E E	B E E	E F	D E D G L Ñ S	A D M T	M T	A D H O	D H O	D H O	H I O K P	D H O R	E M	E D	E H I M	H I G M	H I K	H I D M	D H I M	E T	D E	E O P	O P T	O Ñ P T	O P R	O P D T	O P R D T	D I M P T	D H M O T			
Universe	2	2	2	2	1	3	3	3	3	3	1	3	3	3	3	3	3	4	4	4	4	4	4	4	4	5	5	5	5	5	5	5	5	1	1			
DEL MATRIMONIO																																						
A. Lugar de Inscripción											*		*																									
B. Mes de Celebración								*																														
C. Forma de celebración								*																														
D. Lugar de Residencia	*	*	*	*	*					*	*		*	*	*		*	*						*	*		*	*		*	*	*	*	*	*	*	*	
E. Año de celebración	*	*	*	*	*	*	*	*	*	*		*						*	*	*						*	*	*										
F. Día de celebración								*																														
DE LOS ESPOSOS																																						
G. Año de nacimiento																							*															
H. Edad (Años cumplidos)						*				*			*		*	*		*	*	*	*	*	*	*	*	*											*	
I. Estado Civil					*						*		*		*		*		*	*	*	*	*	*	*	*										*		
K. Profesión																*							*		*													
L. Nacionalidad																																						
M. Lugar de residencia	*	*			*					*	*	*	*				*		*	*	*	*	*	*	*	*											*	*
DE LAS ESPOSAS																																						
Ñ. Año de nacimiento																																			*			
O. Edad (Años cumplidos)						*				*				*	*	*		*	*	*	*	*	*	*	*	*	*	*	*	*	*	*	*	*	*	*	*	
P. Estado Civil					*						*		*		*		*		*	*	*	*	*	*	*	*	*	*	*	*	*	*	*	*	*	*	*	
R. Profesión																*																	*		*			
S. Nacionalidad																																						
T. Lugar de residencia	*		*		*					*	*	*	*													*		*	*	*	*	*	*	*	*	*	*	

Universe

- 1 = Todos los matrimonios
- 2 = Matrimonios inscritos en la Comunidad de Madrid
- 3 = Matrimonios que han fijado su residencia en la Comunidad de Madrid
- 4 = Esposos que residían antes del matrimonio en la Comunidad de Madrid
- 5 = Esposas que residían antes del matrimonio en la Comunidad de Madrid

GUIA DE LAS CARACTERÍSTICAS INVESTIGADAS EN EL PLAN DE TABULACIÓN DE LA ESTADÍSTICA DE DEFUNCIONES DE LA COMUNIDAD DE MADRID

Variables	Universo	MORTALIDAD GENERAL												MORTALIDAD POR CAUSAS DE DEFUNCIÓN						MUERTES FETALES TARDÍAS, PERINATALES E INFANTILES						
		Número	1	2	3	4	5	6	7	8	9	10	11	12	13	14	15	16	17	18	19	20	21	22	23	24
		Código Variables	M O	M	A M	I M	A I M	B M	M N	A I M	A C D I	A I	A C	A D I O	A F M	A E I	A F I	A D G I	A G O	A F I	A J K M	A M O	A C J K	A J K I O	A H J K L	A G J K
		1	3	2	1	1	1	1	1	1	1	1	1	1	1	1	1	1	1	1	1	1	1	1	1	
A. Sexo				*		*			*	*	*	*	*	*	*	*	*	*	*	*	*	*	*	*	*	
B. Mes de la Defunción							*																			
C. Año de Nacimiento										*												*				
D. Estado Civil										*		*				*										
E. Causa Básica														*	*											
F. Causa lista reducida (99) G														*		*			*							
G. Causa Grandes Grupos(17)																*	*								*	
H. Causa Mortalidad Perinatal (93) G																								*		
I. Años cumplidos					*	*			*	*	*		*		*	*	*		*				*			
J. Meses cumplidos																				*		*	*	*	*	
K. Días cumplidos																				*		*	*	*	*	
L. Semanas de gestación																								*		
M. Año de defunción		*	*	*	*	*	*	*	*					*						*	*					
N. Día de la defunción							*																			
Ñ. Lugar de la inscripción			*																							
O. Lugar de residencia		*											*					*		*		*				

Universo y sistema de clasificación geográfica

- 1 = Residente en la Comunidad de Madrid clasificados por lugar de residencia {R/R}
- 2 = Residentes en la Comunidad de Madrid clasificados por lugar de residencia y lugar de inscripción {R/R-I}
- 3 = Inscritos en la Comunidad de Madrid e inscritos fuera (de residentes en la Comunidad de Madrid clasificados por lugar de inscripción {IR/I})

STANDARDIZATION OF THE ...

No.	Name	Age	Observations																	
			1	2	3	4	5	6	7	8	9	10								
1																				
2																				
3																				
4																				
5																				
6																				
7																				
8																				
9																				
10																				
11																				
12																				
13																				
14																				
15																				
16																				
17																				
18																				
19																				
20																				

Total ...

Average ...

Standard Deviation ...



3. DEFINICIONES Y NOTAS ACLARATORIAS



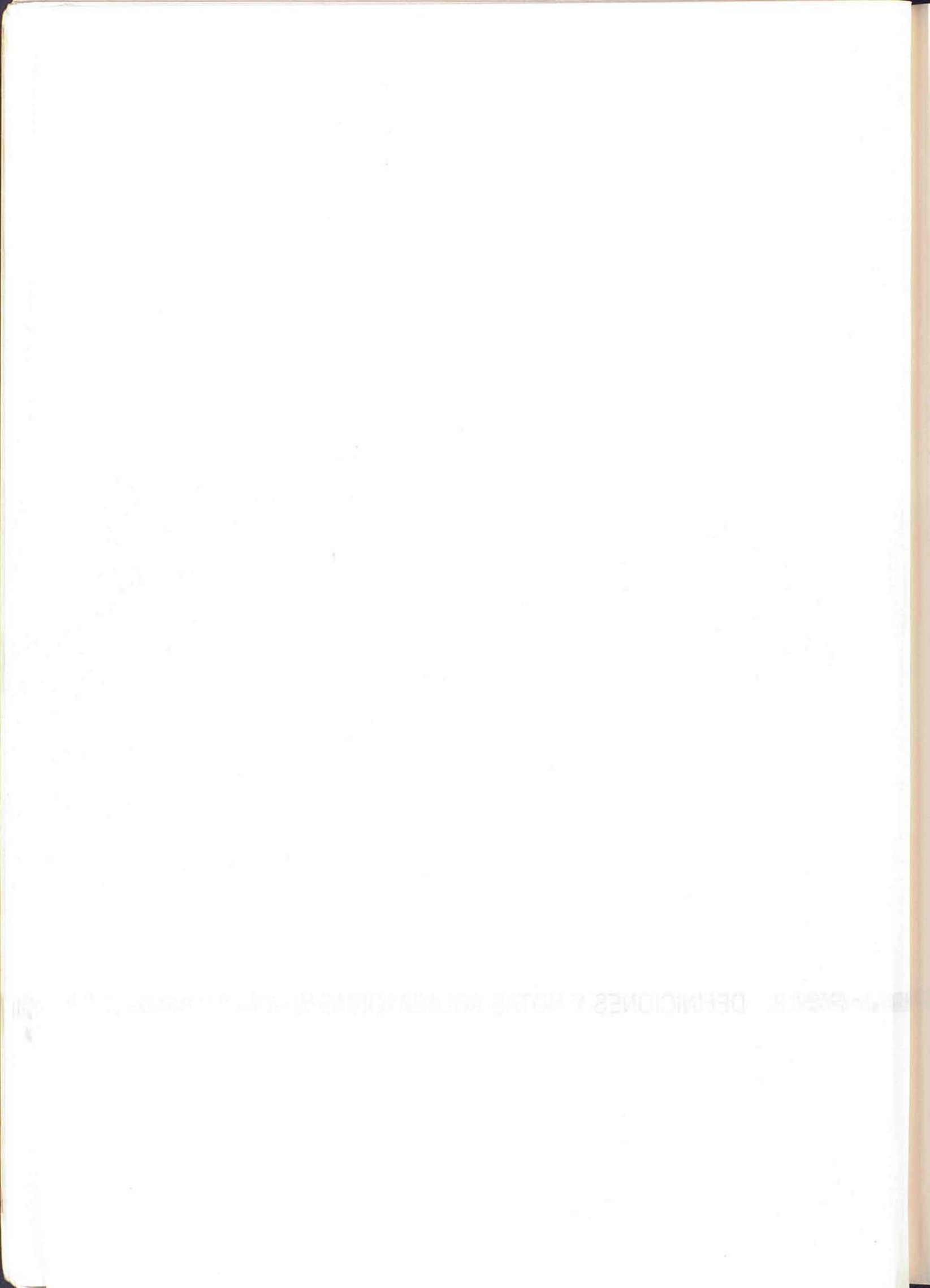

3.1. Naturaleza de la estadística del Movimiento Natural de la Población

La información de nacimientos, matrimonios y defunciones proviene del aprovechamiento estadístico de las inscripciones practicadas por los individuos en el Registro Civil en virtud del mandato que establece la Ley del Registro Civil. Tales inscripciones, tienen por finalidad constituirse en registro fehaciente y público de diversos acontecimientos: nacimiento, filiación, nombre y apellidos, emancipación, modificaciones judiciales de la capacidad de las personas, patria potestad, matrimonio y defunción, entre otras. El Registro Civil está a cargo de la Administración Central del Estado (Ministerio de Justicia) y consta de los Registros Municipales, los Consulares y el Central, estando los Registros Municipales a cargo del Juez Municipal o Comarcal, asistido del Secretario.

La consolidación de la práctica de la anotación de éstos acontecimientos en el Registro Civil tiene una historia jugosa, que solo se menciona brevemente. Como es bien sabido el antecedente inmediato son las inscripciones en los libros parroquiales y lo cierto es que tales inscripciones tienen el mismo sentido desde el punto de vista del individuo (la constancia de existencia como individuo por quien tiene poder para dársela: Dios o el Estado), aunque desde el punto de vista social ambas prácticas tienen un significado diferente. La costumbre de anotar en los «Libros Sacramentales» fue una práctica más o menos espontánea de las postrimerías del siglo XV con finalidad básicamente contable: anotar los ingresos procedentes de las ceremonias religiosas y de la inscripción de los testamentos y mandas piadosas, si bien es cierto que pronto se extendió a la totalidad de los actos religiosos incluidos los de los «pobres», que no aportaban económicamente nada. Posteriormente el Concilio de Trento generaliza la obligatoriedad de tal práctica y diversas Constituciones Sinodales se encargan de remachar el esfuerzo administrativo y contable que suponen. Aunque es menos conocido hay que anotar que desde muy pronto el Estado interviene reforzando ésta práctica (Real Cédula de 12 de Julio de 1564: Novísima Recopilación, Lib. 1, Tit. 1, Leg. 13; y Real Orden de 21 de Marzo de 1749).

En el ámbito territorial de la Comunidad de Madrid, en la medida que la conservación de los archivos parroquiales nos permite sacar conclusiones, el comienzo de los Libros de Bautismos se produce a lo largo del siglo XVI (Arganda en 1525 y las parroquias de Madrid Villa, salvo la de Santa María donde comienzan en 1543, comienzan sus libros con asientos regulares entre 1595 y 1599), mientras que el comienzo de los libros de Casamientos y Defunciones se produce en general en torno a la mitad del siglo XVII.

Pocos procesos estadísticos han tenido una implantación tan atribulada como el referido a las estadísticas de nacimientos, matrimonios y defunciones ya que aquí están entrelazados dos procesos: la instauración del Registro Civil en relación y por diferenciación con los parroquiales (como parte del proceso revolucionario de consolidación del Estado burgués del XIX) y la explotación de los registros administrativos existentes (eclesiásticos y civiles) con el fin de disponer de información sobre las características y la coyuntura demográfica. Los primeros intentos de poner en marcha el Registro Civil se remontan a la Real Orden del 23 de Mayo de 1801 en que se ordena a los párrocos que confeccionen unas listas de los bautismos, matrimonios, y entierros, independientes de las que se acostumbra a llevar en las parroquias y que las remitan al Primer secretario de Estado; posteriormente, en 1813, se ordena que una copia de estas listas se debe guardar en el Ayuntamiento, y en 1823 la norma señala que se lleve un libro de registro civil en la secretaría del Ayuntamiento, que se cotejará con las listas que envían los párrocos y cuando estén dispuestos dichos libros, serán ya las propias secretarías de los Ayuntamientos las que envíen la documentación necesaria al Ministerio de la Gobernación para el recuento de los hechos demográficos. A los estados, o listas, de entierros se adjunta un certificado que debe cumplimentar el Médico donde se especifica la enfermedad de la que murió la persona.

En el año 1856 se crea la Comisión Estadística General del Reino, y se le encarga a partir de la Orden del 7 de Febrero de 1861, de la elaboración de estas estadísticas y en el año 1863 aparece la primera publicación de resultados de los años 1858 a 1861 en la que se comenta lo anómalo de estos primeros resultados en algunas provincias, por lo que se pide que los datos vayan acompañados de una Memoria en la que se expliquen los hechos extraordinarios que hayan sucedido y se dictan sucesivas órdenes aclarando los datos que deben figurar en cada uno de los estadillos que proporcionan los Ayuntamientos. A partir del año 1862 se establece la obligación de proporcionar los datos también para los nacidos muertos y nacidos vivos pero muertos antes de bautizar, como único medio de cuadrar las cifras de nacimientos y defunciones.

El 17 de Junio de 1870 entra en vigor la Ley de Registro Civil, mediante la cual todos estos intentos de creación de registros civiles en los Ayuntamientos terminan por consolidarse, estableciéndose como instrumento para la constancia oficial de la existencia, estado civil y condición de las personas y en el año 1873 se crea el Instituto Geográfico y Estadístico, que asume las funciones de la Comisión Estadística General del Reino, entre otras las de elaboración de las estadísticas de Movimiento Natural de la Población y publica en 1877 las correspondientes desde 1861 a 1870; y en 1895 las de 1886 a 1892.

A partir de 1901 se implanta la declaración en modelos individuales copiados de las actas del Registro Civil que los jueces municipales deben enviar a los jefes estadísticos de su respectiva provincia, con el fin de aliviar del trabajo de confeccionar los resúmenes al Ayuntamiento, donde era muy raro que hubiera personas capaces de hacerlo debidamente, y de esta forma mejorar la calidad de los resultados.

También a partir de 1901 se empieza a publicar regularmente los datos de cada año, bien un sólo año, o varios a la vez, hasta la actualidad.

A partir de los datos del año 1902 se clasifican las profesiones con la clasificación del Dr. Bertillón adoptada en 1893 por el Instituto Internacional de Estadística y las causas de defunción de acuerdo con la nomenclatura de enfermedades de la Comisión Internacional aprobada en la reunión de París en Agosto de 1900; y que tuvo como base la segunda clasificación del doctor Bertillón y constituyen el primer esfuerzo de clasificación uniforme con otros países con el fin de facilitar las comparaciones de cifras.

En el año 1957 aparece una nueva Ley de Registro Civil y el Instituto Nacional de Estadística aprovecha el momento para hacer una reforma significativa en esta estadística. Entran en vigor unos nuevos boletines de Defunción, Aborto, Nacimiento y Matrimonio, que intentan recoger numerosas cuestiones demográfico-sanitarias, que no aparecían en los anteriores, que eran una nueva copia de los datos de inscripción en el Registro Civil, pero de muy difícil implantación, dado la difícil comprensión por parte de los informantes de algunas preguntas y sólo se pudieron tabular algunas de las variables recogidas, ya que no se contaba con medios mecanizados para su explotación.

Debido a estas dificultades en la cumplimentación de los boletines, en el año 1975, se realiza una nueva reforma, aligerándolos de preguntas, y sistematizando su presentación, agrupando por bloques homogéneos de contenido y colocando al lado del lugar destinado a las respuestas unos recuadros, para que las codificaciones fueran más sistemáticas y facilitaran las labores de grabación para su tratamiento informático. Se incorpora en la parte inferior de los boletines, los llamados «Boletines municipales» que se enviarían a los Ayuntamientos para que se modifique el Padrón Municipal de Habitantes, atendiendo a una demanda pretendida largo tiempo por los Ayuntamientos y reconocida por el Reglamento de Población y Demarcación Territorial de Entidades locales de 1952.

Además de este cambio de formas también se acomete un cambio de conceptos y se empieza a considerar nacido vivo a todo el que así nace independientemente del número de horas de vida, ya que necesita 24 para ser nacido vivo desde el punto de vista legal, con lo cual los muertos al nacer y los nacidos vivos pero muertos antes de 24 horas pasan a ser «nacidos vivos» y «defunciones» (en su caso).

En las tabulaciones a partir de esta reforma se recogen datos, además de por inscripción, como históricamente se venía haciendo, por residencia de los causantes del suceso, y en las de nacimientos por año de nacimiento de la madre (nueva variable introducida en el año 1975, anteriormente sólo se pedía edad).

En el año 80 se implanta un nuevo boletín de Partos, que sustituye a los de Nacimientos y Abortos y que recoge los datos de todos los niños, sea cual sea su vitalidad, que han nacido como resultado del mismo embarazo.

A partir de octubre del 93 se modifican los boletines de Matrimonios y Defunciones, modificaciones que afectan tanto al diseño de los mismos como al contenido fundamentalmente el de Defunciones que introduce nuevas variables. Para las Comunidades Autónomas bilingües se recoge esta realidad en los boletines.

Diversas circunstancias prácticas hacen que no sea la persona implicada la que rellene el boletín estadístico, y se produce una gran casuística en la realización de esta tarea que desemboca en una notable pérdida de calidad. La cuestión se complica por la necesidad en el caso de nacimientos y defunciones de información de diverso personal sanitario al que se requiere parte de los datos, pero que igualmente, en la práctica no realiza estos trabajos. Estas circunstancias han provocado diversos problemas en la cobertura y la calidad de la información.

3.2. Poblaciones y ámbitos

Universo de la explotación

La población base a la que se refieren los sucesos demográficos que forman las estadísticas del MNP, no siempre es la misma, aunque en el caso de la publicación casi siempre se refiere a los acontecimientos de residentes. En el caso de los nacimientos y defunciones en la Comunidad de Madrid podemos diferenciar varios subconjuntos, al considerar por separado o combinadamente dos criterios clave de referenciación geográfica: lugar de residencia y lugar de inscripción del suceso. Gráficamente se podría expresar como sigue:

		LUGAR DE INSCRIPCION	
		COMUNIDAD DE MADRID	OTRAS CC. AA.
R E S I D E N C I A	COMUNIDAD DE MADRID	I	II
	OTRAS CC. AA.	III	IV

Del cuadro de posibles subconjuntos de sucesos, la tabulación que realiza el Departamento de Estadística de la Comunidad de Madrid abarca los siguientes:

Subconjunto 1: I+II. Sucesos de *residentes* en la C.M., tanto si se han inscrito sus acontecimientos demográficos dentro de esta Comunidad como en otra Comunidad Autónoma. Para obtener esta información ha sido necesario recuperar los boletines de residentes en la Comunidad de Madrid, cuyos sucesos se inscribieron en otra Comunidad Autónoma.

Subconjunto 2: I+III. Sucesos *inscritos* en la Comunidad de Madrid, que no incluye los acontecimientos de residentes en la Comunidad de Madrid no inscritos en ésta y sí a los inscritos no residentes en la Comunidad de Madrid.

Subconjunto 3: I+II+III: Sucesos *inscritos* en la Comunidad de Madrid y sucesos de *residentes en la Comunidad de Madrid inscritos en otras CC.AA.* En este subconjunto se incluyen los sucesos inscritos en la Comunidad de Madrid de residentes en la Comunidad de Madrid y en otras CC.AA. y los sucesos de residentes en la Comunidad de Madrid inscritos fuera de ella por Comunidad de inscripción.

En las estadísticas de matrimonios se ponen en relación dos subpoblaciones: Hombres y Mujeres. Ambos pueden residir en el mismo ámbito geográfico/administrativo de referencia o no. A la vez el matrimonio puede ser celebrado/inscrito, en el lugar de residencia de ambos cónyuges, en el de uno de ellos o en otro diferente. Además, una vez casados, podrán instalarse en un nuevo lugar diferente, a su vez, de todos los anteriores.

Las poblaciones que intervienen en la elaboración de los diferentes índices demográficos son las correspondientes a los lugares de residencia del esposo, de la esposa y la posterior —en su caso— del matrimonio. Por otro lado, el lugar de celebración/inscripción del matrimonio, aunque no interviene en la elaboración de índices demográficos, es tradicionalmente utilizado en los avances de datos provisionales. De esta manera, los ámbitos geográficos a que se refiere el suceso matrimonio serán cuatro:

- Lugar de residencia anterior del esposo.
- Lugar de residencia anterior de la esposa.
- Lugar de residencia del matrimonio.
- Lugar de inscripción/celebración del matrimonio.

La consideración separada o conjunta de los cuatro ámbitos geográficos da lugar a los subconjuntos de sucesos que se recogen en la estadística de matrimonios de la Comunidad de Madrid.

RESIDENCIA DEL ESPOSO	LUGAR DE CELEBRACION		RESIDENCIA DE LA ESPOSA			
			COMUNIDAD DE MADRID		OTRAS CC.AA.	
	LUGAR DE RESIDENCIA DEL MATRIMONIO		COMUNIDAD DE MADRID	OTRAS CC.AA.	COMUNIDAD DE MADRID	OTRAS CC.AA.
COMUNIDAD DE MADRID	COMUNIDAD DE MADRID		I	II	III	IV
	OTRAS CC.AA.		V	VI	VII	VIII
OTRAS CC.AA.	COMUNIDAD DE MADRID		IX	X	XI	XII
	OTRAS CC.AA.		XIII	XIV	XV	XVI

Del cuadro de posibles subconjuntos de sucesos, la tabulación de matrimonios abarca los siguientes:

- Subconjunto 1: Todos los matrimonios (I a XV): Matrimonios en que la Comunidad de Madrid aparece como lugar de residencia anterior del esposo o de la esposa o lugar de inscripción/celebración del matrimonio.
- Subconjunto 2: Matrimonios que fijan su residencia en la Comunidad de Madrid (I+II+III+IV+IX+X+XI+XII). Matrimonios que fijan su residencia en algún municipio de la Comunidad de Madrid, independientemente del lugar de residencia anterior de los cónyuges y del de inscripción/celebración.
- Subconjunto 3: Esposos que residían en la Comunidad de Madrid antes del matrimonio (I+II+III+IV+V+VI+VIII): Matrimonios en que el esposo residía antes del acontecimiento en algún municipio de la Comunidad de Madrid.
- Subconjunto 4: Esposas que residían en la Comunidad de Madrid antes del matrimonio (I+II*V+VI+IX+X+XIII+XIV): Matrimonios en que la esposa residía antes del acontecimiento en algún municipio de la Comunidad de Madrid.

Ambitos espaciales de Clasificación

La elaboración de la Tabulación estadística no solo requiere definir el universo de acontecimientos, sino además fijar el criterio básico de clasificación geográfica. En teoría cada uno de los subconjuntos antes definidos se pueden clasificar por el lugar de residencia del sujeto del acontecimiento o por el lugar de inscripción del mismo, en el caso de nacimientos y defunciones. Desde el punto de vista práctico no todas estas combinaciones tienen sentido y además tabular todas producen resultados duplicados. La combinación que ha parecido más adecuada es la siguiente.

- Sucesos de residentes en la Comunidad de Madrid (subconjunto 1 = I+II), clasificados por *lugar de residencia*: es la Tabulación básica de la explotación estadística (en terminología abreviada R/R).
- Sucesos inscritos en la Comunidad de Madrid (subconjunto 2: I+III), clasificados por *lugar de residencia*: es una tabulación accesoria desde el punto de vista del usuario general, pero importante en el proceso de producción de la estadística y para control de la misma (en terminología abreviada I/R).
- Sucesos inscritos en la Comunidad de Madrid y de residentes en la Comunidad de Madrid inscritos fuera de la Comunidad (subconjunto 3: I+II+III), clasificados por *lugar de inscripción*: Tabulación necesaria para contar con la serie de estadísticas por lugar de inscripción y necesaria a efectos de producción de la información (abreviadamente IR/I).

En relación al ámbito geográfico es necesario además fijar tanto su detalle, como precisar qué tablas lo incluyen o lo presuponen. Estas en la terminología utilizada son *simples* y *cruzadas*:

- Tablas *simples* son las que contienen información según distintas variables en cabecera desagregándola para todos los municipios y ámbitos supramunicipales, que ocupan normalmente el ladillo de la tabla.
- Tablas *cruzadas* son aquellas cuya información resulta del cruce de variables tanto en cabecera como en ladillo, correspondiendo una tabla a cada ámbito o municipio considerado.

En general, se explotan las tablas simples para todos los municipios, tamaños y ámbitos de la Comunidad de Madrid y las tablas cruzadas para todas las unidades agregadas, y sólo para los municipios de 5.000 y más habitantes (según el Padrón de 1986). La desagregación municipal de las tablas cruzadas no se extienden a los municipios de menos de 5.000 habitantes, pues al ser su tamaño de población tan reducido no cuentan con efectivos de población para muchas casillas de las tablas.

En la presente publicación solo aparecen las tablas cruzadas para el total de la Comunidad, el municipio de Madrid, la Corona Metropolitana y otros municipios, ya que en las tablas simples se incluye suficiente información para los otros ámbitos espaciales y su inclusión engrosaría de forma notable esta publicación.

En cuanto a la tabulación de matrimonios, las tablas de relación entre los lugares de residencia están concebidas como simples en su presentación, pero el ladillo muestra la combinación de diferentes ámbitos geográficos, de tal manera que aparecen clasificados los matrimonios y sus características por la combinación de lugares de residencia anterior del esposo y de la esposa, y posterior del matrimonio. Los ámbitos geográficos utilizados en estas tablas necesariamente más amplios en espacio y más reducidos en número. Las dos tipologías básicas resultan de cambiar las diferentes agregaciones de municipios de Madrid de la forma siguiente:

COMUNIDAD DE MADRID

FUERA COMUNIDAD DE MADRID (OTRACCAA)

COMUNIDAD DE MADRID (COMADRID)

Municipio de Madrid (MUMADRID)

Corona Metropolitana N-O(CORMETON)

Corona Metropolitana S-E(CORMETES)

Municipios no Metrop. (MUNOMETR)

FUERA COMUNIDAD MADRID (OTRACCAA)

Ambito de sucesos

Una vez definido el universo de acontecimientos y el criterio básico de clasificación geográfico, en la tabulación Estadística de las Defunciones es necesario concretar los sucesos que se incluyen en cada tabla al existir conjuntos diferentes de defunciones basadas en un criterio de «edad biológica» en sentido amplio.

Gráficamente podemos expresarlo del siguiente modo:

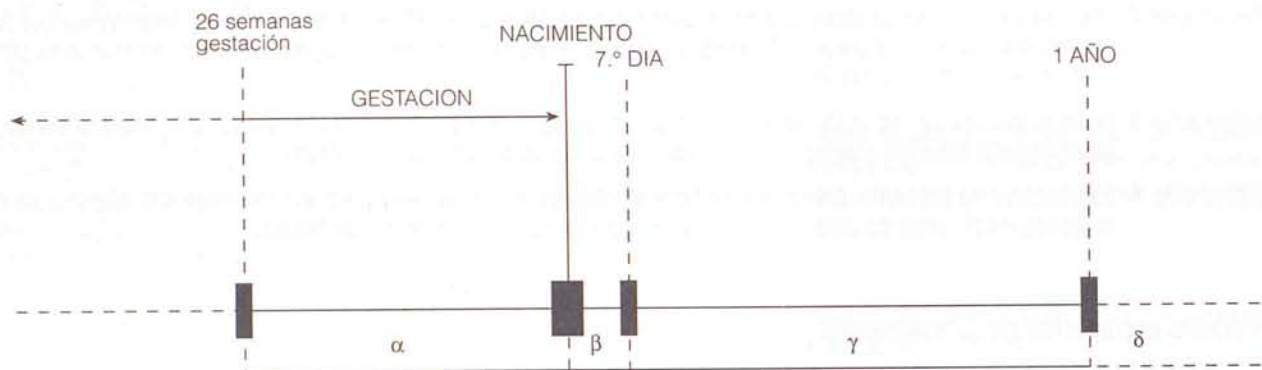

Los cuatro subconjuntos definidos gráficamente comprenden:

- Subconjunto α : Sucesos que afectan a fetos viables de 26 o más semanas de gestación (Muertes Fetales Tardías).
- Subconjunto β : Sucesos que afectan a nacidos vivos de 0 a 6 días cumplidos de vida.
- Subconjunto γ : Sucesos que afectan a nacidos vivos de 7 días a 11 meses cumplidos de vida.
- Subconjunto δ : Sucesos que afectan a nacidos vivos de 1 año y más de vida.

Ambito temporal

Además de las tablas de resultados del año, el Plan de Explotación y Difusión de las estadísticas del M.N.P. comprende un conjunto de tablas con series anuales retrospectivas. El ámbito temporal abarcado para estas últimas los últimos doce años

La tabulación básica del resto de los acontecimientos se refiere a los ocurridos en el año natural. Ha de tenerse en cuenta que por circunstancias excepcionales, algunos acontecimientos no son inscritos sino mucho después de haber ocurrido, a veces años. Se ha optado por incluir todos los acontecimientos recibidos, o recuperados en el Registro Civil, hasta la fecha de cierre del archivo. En el apartado 4 se detallan las fechas de cierre y las implicaciones de ésta respecto a la cobertura de información.

3.3. Definición y notas básicas sobre los acontecimientos objeto de esta estadística

Nacimientos: nacidos vivos y muertes fetales tardías (MFT)

El concepto de nacimiento susceptible de inscripción coincide con la acepción médico-biológica de expulsión o extracción completa del cuerpo de la madre de todo producto de la concepción: vivo o muerto con más de 180 días de gestación. En esta línea se encuentran las publicaciones de los países consultados, en los que pueden variar el tiempo de gestación atribuido a las muertes fetales tardías, pero no su inclusión junto con los nacidos vivos en la definición de nacimiento.

En las estadísticas de natalidad, sin embargo, se considera como nacimientos sólo a los nacidos vivos.

Nacido vivo

De acuerdo con los criterios demográficos internacionales, se considera nacido vivo a todo producto de la concepción que, después de su expulsión o extracción completa del cuerpo de la madre, respira o manifiesta cualquier signo de vida.

Muerte Fetal Tardía (MFT)

El concepto de MFT utilizado coincide con la definición médico-biológica y significa exclusivamente la expulsión o extracción del claustro materno de un producto de la concepción *viabile*. Este carácter de viabilidad es precisamente el que sirve para diferenciar las MFT de los abortos.

Aunque tradicionalmente la Organización Mundial de la Salud ha identificado la viabilidad del feto con un tiempo de gestación de más de 28 semanas completas de embarazo, en la actualidad recomienda la utilización del criterio del peso en el momento de la expulsión o extracción del feto.

No obstante, hay una falta de uniformidad internacional en cuanto al número de gramos que debe considerarse límite para que sea viable. Por todo ello, y teniendo en cuenta, además, que en España sólo existe obligación de comunicar al Registro Civil las muertes fetales tardías de más de 180 días de gestación (art. 45 de la Ley de Registro Civil de 8 junio de 1957), el INE viene empleando el criterio (adoptado también en esta publicación) de considerar como muerte fetal tardía el feto muerto con seis o más meses de gestación. Como a efectos de reflejo y depuración en el Boletín Estadístico figura las semanas de gestación, se ha incluido todos los acontecimientos de 26 o más semanas y en caso de no conocer este dato, los que su peso al nacer es de 500 o más gramos.

Parto

La definición de este concepto coincide con la ya expuesta de nacimiento. Con ambos términos se hace referencia a la fecundidad viable en su conjunto, esto es, se incluyen tanto los nacidos vivos como las muertes fetales tardías. La particularidad de la estadística de partos reside en la consideración de su características más propia: la multiplicidad.

Es decir, de cada parto, pueden nacer varios niños y con distinta vitalidad, por lo que se llega a las relaciones de equivalencia entre las distintas clases de partos. Si los clasificamos atendiendo a la multiplicidad (simples, dobles, triples, etc.) la suma de los partos de cada tipo multiplicados por su multiplicidad tiene que ser igual al número total de nacidos (lo que incluye nacidos vivos y muertes fetales tardías).

Matrimonio

A los efectos de la presente estadística, el concepto de matrimonio es el de matrimonio en el Registro Civil.

Los matrimonios recogidos son aquellos inscritos en la Comunidad de Madrid, los que han fijado su residencia en esta Comunidad y aquellos en que al menos algún contrayente residía antes del matrimonio en la citada Comunidad de Madrid.

Defunciones

Se considera defunción la muerte de toda persona nacida con vida, adecuándose el concepto de nacido vivo a su significación biológica y no al criterio legal vigente hasta 1975.

Defunción Perinatal

Incluye las muertes fetales tardías y las que se producen entre los nacidos vivos durante los seis primeros días de vida.

3.4. Definición y notas sobre las características investigadas en el plan de tabulación.

CARACTERÍSTICAS RECOGIDAS DIRECTAMENTE		CARACTERÍSTICAS DERIVADAS	
Codi	Denominación	*	Denominación
NACIMIENTOS			
<i>Características generales</i>			
1	Fecha de inscripción	2	CCAA de inscripción
2	Provincia y municipio de inscripción	2	Tamaño y ámbito geográfico municipio de inscripción
3	Fecha nacimiento madre		
4	Fecha nacimiento padre	2,20	Tiempo transcurrido entre nacimiento e inscripción
5	Fecha matrimonio		
6	Fecha nacimiento del hijo anterior nacido vivo	3,20 4,20 3,5,20 5,6,20	Edad/generación madre Edad/generación padre Edad/duración matrimonio Intervalo genésico
<i>Características sociodemográficas y económicas de los padres</i>			
11	Provincia, municipio y domicilio de residencia de los padres	11	Residencia de los padres igual o diferente

CARACTERÍSTICAS RECOGIDAS DIRECTAMENTE		CARACTERÍSTICAS DERIVADAS	
Codi	Denominación		Denominación
12	Estado civil de la madre	11	Tamaño y ámbito geográfico municipio residencia
13	Situación matrimonial (filialión del nacido)	11	Area, Distrito y Zona de salud (residencia en la Comunidad de Madrid)
14	Orden del matrimonio	11	Distrito, Barrio y Sección municipal (residencia en el municipio de Madrid)
15	Profesión madre		
16	Profesión padre		
<i>Características específicas del nacimiento o del parto</i>			
20	Fecha del parto	20	Día, mes, trimestre del nacimiento
21	Sexo	20	Fase lunar al nacimiento
22	Peso al nacer	21,24	Tipología del parto sexo
23	Tiempo de gestación	24,27	Tipología del parto vitalidad
24	Multiplicidad		
25	Normalidad		
26	Maturidad		
27	Vitalidad		
28	Asistencia al parto		
29	Lugar de nacimiento		
MATRIMONIOS			
<i>Características del matrimonio</i>			
1	Fecha de inscripción	2	Comunidad Autónoma de inscripción
2	Provincia y municipio de inscripción	2	Tamaño y ámbito geográfico del municipio de inscripción
3	Forma de celebración	4	Comunidad Autónoma de residencia
4	Provincia, municipio y domicilio en que ha fijado su residencia	4	Tamaño y ámbito geográfico municipio de residencia
5	Fecha de celebración	5,6,13	Diferencia de edades entre los contrayentes
		4	Distrito, barrio y sección censal (residencia en el municipio de Madrid)
<i>Características de los Esposos</i>			
6	Fecha de nacimiento	6	Edad/Generación
7	Estado Civil	5,8	Años transcurridos entre fecha de sentencia del divorcio y fecha de celebración del matrimonio
8	Fecha de divorcio		
9	Profesión	11	Comunidad Autónoma de residencia
10	Nacionalidad	11	Tamaño y ámbito geográfico del municipio de residencia
11	Provincia, municipio y domicilio antes del matrimonio	6	Signo del zodiaco
12	Orden del matrimonio	11	Distrito, barrio y sección censal (residencia en el municipio de Madrid)
<i>Características de las esposas</i>			
13	Fecha de nacimiento	13	Edad/Generación
14	Estado Civil	5,15	Años transcurridos entre fecha de sentencia del divorcio y fecha de celebración del matrimonio
15	Fecha de divorcio		
16	Profesión	18	Comunidad Autónoma de residencia

CARACTERÍSTICAS RECOGIDAS DIRECTAMENTE		CARACTERÍSTICAS DERIVADAS	
Codi	Denominación	*	Denominación
17	Nacionalidad	18	Tamaño y ámbito geográfico del municipio de residencia
18	Provincia, municipio y domicilio antes del matrimonio	13	Signo del zodíaco
19	Orden del matrimonio	18	Distrito, barrio y sección censal (residencia en el municipio de Madrid)
	<i>Migraciones nupciales</i>	4,11,18	Relación entre lugares de residencia anterior de cada contrayente del matrimonio
DEFUNCIONES			
<i>Características generales</i>			
1	Fecha inscripción	2	CC.AA. de inscripción
2	Provincia y municipio de inscripción	2	Tamaño y ámbito geográfico municipio
<i>Características sociodemográficas del fallecido</i>			
3	Sexo	6	CC.AA. de residencia
4	Estado Civil	6	Tamaño y ámbito geográfico municipio de residencia
5	Fecha de nacimiento	6	Área, distrito y zona básica de salud (residencia en la C. de Madrid)
6	Provincia, municipio y lugar residencia	6	Distrito, barrio y sección municipal (residencia en el municipio de Madrid)
<i>Características de la defunción</i>			
7	Fecha de la defunción	5,7	Edad/generación del fallecido
8	Causa básica de la defunción	8	Causa de muerte, grandes grupos (17)
9	Semanas de gestación (1)	8	Causa de muerte, lista reducida (99)
10	Peso al nacer en gramos (1)	8	Causa de muerte, lista mortalidad perinatal
11	Vitalidad	8	Causa de muerte, lista reducida de mortalidad perinatal (25)
		7	Mes
		5,7	Años potenciales de vida perdidos

* Código de las características originales (o recogidas directamente) de las que se derivan.

(1) Muertes fetales tardías y en las primeras 24 horas de vida.

3.4.1. Características generales: edades y duraciones

Características de la inscripción

Se recoge en el boletín estadístico la fecha, la provincia, el municipio, tomo y página de inscripción. En lo referente a los nacimientos el municipio y provincia son aquellos donde ha ocurrido el acontecimiento, y dado que actualmente los niños nacen en los hospitales, había una tendencia a falsear este dato para que los niños «fueran del pueblo» de los padres. Con el Real Decreto 1063 de 5 de julio de 1991 existe la posibilidad para los nacimientos acaecidos a partir del día 11 de julio de 1991 de que puedan inscribirse en el Registro Civil del domicilio del progenitor o progenitores legalmente conocidos.

Esta circunstancia ha de tenerse en cuenta para interpretar correctamente las tablas de nacimientos con clasificación por municipio de inscripción y en particular cuando es una serie histórica.

Como variables derivadas se consideran la Comunidad Autónoma de inscripción y el tamaño y el ámbito geográfico del municipio de inscripción, si éste es de la Comunidad de Madrid.

Edades y generaciones, duraciones y promociones

Existe en demografía un modo de clasificación de las estadísticas del MNP que permite, a voluntad del que lo utiliza, realizar agrupamientos, ya por edades o duraciones cumplidas, ya por generaciones o cohortes. Es lo que se llama la *doble clasificación* (se sobrentiende, según la edad y la generación, la duración del matrimonio y la promoción, etc.). Con tales clasificaciones, los sucesos que corresponden a dos generaciones o cohortes contiguas no se encuentran mezclados y puede seguirse la evolución de las generaciones o cohortes.

Los nacimientos se han clasificado de acuerdo con diversas características de edad y duración de la madre y del padre, facilitando la información longitudinal (en las tablas de nacidos vivos), lo que permitirá al investigador la *observación seguida* (generacional, biográfica). El plan de tabulación diseñado ha dado prioridad a la doble clasificación por edades y duraciones, e intentado incluir gran cantidad de información clasificada por generaciones.

El boletín estadístico de parto recoge la fecha de nacimiento de la madre y del padre (día, mes y año). A partir de esta información se puede computar la edad o duración en años cumplidos. Se obtiene por diferencia entre la fecha del nacimiento de la madre y la fecha del parto o entre la fecha de celebración del matrimonio y la fecha del parto, tomando de la edad exacta resultante sólo el número entero de años. Esta característica suele presentarse en las tablas, junto con el año de nacimiento de la madre o el año del matrimonio, respectivamente, para diferenciar así las generaciones o promociones.

Los matrimonios se han clasificado de acuerdo con diversas características de edad y duración de la contrayente y del contrayente, facilitando la información logitudinal que permitirá al investigador la observación seguida (generación, biográfica). El boletín estadístico de matrimonio recoge las fechas de nacimiento de cada contrayente, la de celebración del matrimonio y, eventualmente, de la sentencia de divorcio. A partir de esta información se pueden computar las edades o duraciones en años cumplidos, obteniéndose éstas por diferencia entre las fechas de nacimiento de cada contrayente y la fecha de celebración del matrimonio o entre esta última y la de la sentencia del divorcio, tomando de la edad o duración resultante sólo el número entero de años.

Intervalos genésicos y orden del nacimiento

Se denomina intervalo genésico al período de tiempo que transcurre entre la fecha del matrimonio y el primer nacimiento (intervalo protogenésico), o entre dos nacimientos sucesivos (intervalo intergenésico).

Intervalo protogenésico

Se define como el período del tiempo comprendido entre la fecha del matrimonio y la fecha del nacimiento del primer hijo nacido vivo. Para las mujeres casadas más de una vez, la duración del matrimonio se refiere a la del matrimonio actual.

Intervalo intergenésico

Se define como el período de tiempo comprendido entre las fechas de nacimiento de dos nacidos vivos consecutivos. A diferencia del intervalo anterior, éste se calcula tanto para los nacidos vivos de madres casadas como para los nacidos vivos de madres no casadas, siempre que exista un nacido vivo anterior. La información relativa a esta clase de intervalos, se presenta de dos formas distintas: 1) en duraciones medias (intervalos genésicos medios) y 2) duraciones en años cumplidos combinadas con el año de nacimiento del hijo anterior o con el año de matrimonio. En esta segunda modalidad sólo se consideran los nacidos vivos de madre casada.

Orden del nacimiento

En relación con esta característica, el boletín estadístico de parto pregunta: «Número de hijos nacidos con vida que ha tenido contando este parto». La definición de orden que puede hacerse operativa a partir de esta información es la que considera sólo a los nacidos vivos, tanto de mujeres casadas como no casadas. Las muertes fetales tardías no se incluyen, aunque éstas son clasificables según el número de nacidos vivos anteriores. El orden del nacimiento de los nacidos vivos se presenta en las tablas diferenciando más o menos rangos, según el tipo de información que se tabula.

3.4.2. Características sociodemográficas y económicas

3.4.2.1. Características sociodemográficas

Estado civil

El estado civil registrado en el boletín estadístico de parto sólo permite explotar dos categorías de esta variable: casada o no casada, por lo que se mezclan en esta última tanto las madres solteras, como las viudas y divorciadas o separadas. Se trata de una característica incluida en las tablas de fecundidad general. Esta definición queda complementada con la siguiente.

El boletín estadístico de defunciones recoge cuatro posibilidades, que son las recogidas en la tabulación: soltero, casado, viudo y separado legalmente o divorciado.

Situación matrimonial o relación entre el nacimiento y el matrimonio de la madre

No es una característica recogida en el Boletín Estadístico, sino deducida dentro del proceso de correcciones y validaciones establecido al efecto. Respecto a ella todos los nacimientos se pueden clasificar en *dentro del matrimonio en curso* o *fuera del matrimonio en curso*. Como se ha comentado esta es la única diferencia o innovación conceptual del Plan de Tabulación del M.N.P. de la Comunidad de Madrid, y requiere una cierta explicación. Es necesario

introducir esta distinción para aunar el significado demográfico de análisis de la fecundidad matrimonial con la información disponible. La fecundidad matrimonial pone en relación dos subconjuntos.

1. *Los nacimientos ocurridos dentro del matrimonio en curso* (entendiendo por tales aquellos nacimientos de madre civilmente casada en los que el padre reconocido es el esposo de la madre). Esto excluye los nacimientos de madres separadas legalmente o de hecho, civilmente casadas, pero que han tenido hijos reconocidos con persona diferente de su marido legal. Mezclar estos nacimientos con los ocurridos dentro del matrimonio en curso enrarece la claridad conceptual del análisis de la fecundidad matrimonial.
2. *Las mujeres casadas*. Aquí el problema es establecer cuándo no se ha roto el matrimonio desde el punto de vista del análisis de la fecundidad a él imputable. Se debe incluir entre las casadas a las separadas (se insiste : a efectos del análisis de la fecundidad matrimonial)?

La opción adoptada en el plan de tabulación de solo referir la fecundidad matrimonial a los nacimientos dentro del matrimonio en curso y no a los nacimientos de madre no casada, tiene las siguientes ventajas:

- su referencia a un conjunto de acontecimientos demográfica y socialmente homogéneos.
- la comparabilidad internacional (véase ejemplos de las tabulaciones de Francia, Inglaterra, Alemania, Suiza y Dinamarca que hemos consultado).
- la comparabilidad futura puesto que cualquier futura reforma del M.N.P. incluirá entre los posibles estados civiles el de separada, cosa que no ocurre ahora ya que solo es posible responder a la alternativa casada/no casada.

Los principales inconvenientes son los siguientes:

- la comparabilidad retrospectiva y con otros ámbitos geográficos
- la falta de seguridad sobre que los acontecimientos detectados como fuera del matrimonios sean todos los producidos (esta es la objeción más sustantiva).

Se podría pensar que la existencia de poblaciones de referencia o denominadores claros (las mujeres casadas) trabajaría a favor de la solución tradicional, pero hay que tener en cuenta, por una parte, que en casi todas las clasificaciones por estado civil se desglosa las mujeres separadas de las casadas. Por otra parte existe otro fuerte inconveniente: en las clasificaciones censales o padronales un gran número de individuos, no casados legalmente, se incluyen como tales por diversas circunstancias y actitudes, que se suponen están causadas por autoconsiderar su unión equivalente al matrimonio civilmente registrado. Estas últimas consideraciones permiten afirmar que las características de los datos de las poblaciones de referencia (o denominadores de tasas y proporciones) no permiten inclinarse claramente por ninguna de las alternativas metodológicas.

Se ha considerado que la opción adoptada (tabular la fecundidad matrimonial para los nacimientos dentro del matrimonio en curso y no para los nacimientos de madre casada) tenía más ventajas que su contraria. No obstante para minimizar sus inconvenientes de comparación retrospectiva y por otras zonas se ha establecido en las tablas de fecundidad general una serie de tabulaciones realizadas, a la vez, por situación dentro del matrimonio en curso y estado civil; aunque para no complicar mucho el proceso tales tabulaciones no podían ser muy extensas.

Orden del matrimonio de las mujeres casadas

La información sobre el orden del matrimonio queda registrada en el boletín estadístico de parto al responder si/no a la pregunta: «Está casada en primeras nupcias?». Al tratarse de una variable propia de la fecundidad matrimonial, es en este apartado de tablas donde aparece explotada estadísticamente, distinguiendo dos categorías:

- a) Mujeres casadas en primeras nupcias.
- b) Mujeres casadas más de una vez.

3.4.2.2. Características económicas

Este dato se recaba tanto de la madre como del padre, en el boletín estadístico de parto así como para ambos contrayentes en el boletín de matrimonio y en el boletín estadístico de defunción. En todos los casos, la pregunta es abierta y, pretende registrar «profesión, oficio u ocupación principal». A diferencia de la hoja censal, en este cuestionario no hay orientación alguna sobre el detalle que se recomienda contenga la repuesta (esto es, denominación específica de la profesión, oficio u ocupación principal, y categoría profesional, en su caso).

La información recogida de esta suerte se viene agrupando en las publicaciones de MNP del INE, conforme a una clasificación a caballo entre la ficha de repuesta múltiple sobre relación con la actividad (hoja de inscripción censal o padronal) y la Clasificación Nacional de ocupaciones de 1979-B (abreviada). Aquí retomamos la agrupación publicada por el INE, con objeto de facilitar la comparación de los resultados de ambas estadísticas (ver punto 3.5).

El análisis de la mortalidad por profesión tiene una larga tradición a los estudios epidemiológicos, demográficos y sociales, especialmente en Gran Bretaña. En nuestro caso dos factores confluyen en la imposibilidad de dar resultados de esta variable recogida en el boletín. Por una parte, en su inmensa mayoría los fallecidos son «jubilados», «retirados» o «amas de casa», y por otra parte la inexistencia de información sobre la última profesión impide estudiar los factores de riesgo asociados a cada actividad en relación con el nivel de mortalidad o la causa de muerte. Por otra parte, la penosa situación de cumplimentación de tal información termina de hacer imposible la tarea de ofrecer tabulación alguna.

3.4.3. Características específicas del nacimiento o del parto

Mes (o trimestre) del nacimiento.

La fecha del parto (día, mes y año) se consigna en el boletín estadístico de parto y en el boletín municipal de nacimientos.

Sexo

Los nacimientos (nacidos vivos y muertes fetales tardías) se clasifican en una de las dos opciones, «varón» o «mujer», recogidas en el boletín estadístico de parto.

Peso al nacer (gramos)

Según la Organización Mundial de la Salud, es la primera medición del peso del feto o recién nacido hecha después del nacimiento. Dicho peso debe ser tomado preferiblemente dentro de la primera hora de vida antes de que ocurra la significativa pérdida postnatal de peso. En la práctica, esta información, aunque prevista en el boletín parto, esta afectada por un alto porcentaje de no consta.

Las recomendaciones de la Organización Mundial de la Salud también atañen a la clasificación de esta característica en categorías con distinto grado de detalle en la información recogida. Concretamente, se sugiere la utilización de intervalos de peso de 500 gramos. Teniendo en cuenta estos y otros criterios relativos a las estadísticas de mortalidad perinatal, en la tabulación de los datos por esta variable se considera la serie de intervalos comprendida entre: nacidos de 500 grs. y 4.000 y más (-500, 500 a 999, 1.000 a 1499, etc.).

Tiempo de gestación

La duración de la gestación es el tiempo que media entre la fecha estimada de la concepción y la fecha del parto. La O.M.S. recomienda medir esta característica a partir del primer día del último período menstrual normal.

En la práctica, sin embargo, la edad gestacional se intenta recoger en el boletín estadístico de parto preguntado directamente por las «semanas cumplidas de gestación». La dificultad que entraña esta pregunta para el declarante (incluso si éste es la propia madre) hace suponer, por un lado, una escasa exactitud de los datos recogidos; y, por otro, que el alto porcentaje de *no consta* de esta variable tiene que ver con la formulación de la pregunta.

Multiplicidad

La multiplicidad del parto se refiere al resultado numérico del embarazo, considerando dos categorías genéricas de partos (sencillos y múltiples) y reclasificando a estos últimos en varias subcategorías: dobles, triples, cuádruples, etc.

En el cuestionario estadístico de parto se recoge esta característica mediante una pregunta cerrada, que distingue partos «sencillos», «doble», «triples» y «cuádruples o más».

Los partos múltiples se consideran como un solo embarazo aunque cada hijo se cuente por separado tanto en las tablas de nacidos vivos y muertes tardías (en su caso).

Tipología del parto sexo y vitalidad

Se recoge en estas variables derivadas el resultado del parto combinando las variables multiplicidad y sexo, y multiplicidad y vitalidad.

Normalidad

Esta característica da cuenta de la ocurrencia o no de complicaciones de tipo médico-quirúrgico en el momento del parto. En el boletín estadístico se recogen dos categorías de esta variable: «normal», «distócico (con complicaciones)» que son utilizadas en la tabulación de los datos.

Maturidad

La madurez del parto tiene que ver con la edad gestacional del nacido. Entre las definiciones formuladas por la Organización Mundial de la Salud figuran las que podemos considerar categorías de esta variable:

- A) Pretérmino: menos de 37 semanas completas de gestación (menos de 259 días).
- B) A término: de 37 a menos de 42 semanas completas (259 a 293 días).
- C) Posttérmino: cuarenta y dos semanas completas o más (294 días o más)

Vitalidad

La característica denominada «vitalidad» se define como la consideración del resultado del parto, según el tipo de nacimiento: nacido vivo o muerte fetal tardía. Esta variable se investiga a partir de las repuestas registradas (en el boletín estadístico de parto) a las preguntas: «Nació con vida» y «Vivió más de 24 horas». Se recogen tres categorías: «Muerte fetal tardía», «Nació vivo y vivió menos de 24 horas» y «Nació vivo y vivió más de 24 horas».

Asistencia del parto

La definición de esta característica se encuentran formulada por la pregunta del boletín estadístico de parto al que nos hemos referido repetidamente: «El parto fue asistido por personal sanitario (médico, comadrona, ATS)»? La información que se obtiene, de este modo, y que luego se tabula no es otra que las repuestas afirmativas y negativas a esta pregunta; esto es: partos asistidos por personal sanitario o partos asistidos por personal no sanitario.

Lugar de nacimiento

La pregunta acerca del lugar de nacimiento queda cerrada y definida en el boletín estadístico, con las siguientes repuestas posibles: «Domicilio particular», «Centro sanitario», «Otro lugar». Estas tres categorías son las empleadas en la tabulación de estas características.

3.4.4. Características de la defunción

Mes de la defunción

La fecha de la defunción (día, mes y año) se consigna en el boletín estadístico de defunción y en el boletín municipal de defunción.

Causas de defunción

Las causas de defunción a ser registradas en el certificado médico son todas aquellas enfermedades, estados morbosos o lesiones que produjeron la muerte o que contribuyeron a ella y las circunstancias del accidente o violencia que produjeron dichas lesiones.

Causa básica de defunción

La causa básica de la defunción es a) la enfermedad o lesiones que inició la cadena de acontecimientos patológicos que condujeron directamente a la muerte, o b) las circunstancias del accidente que produjo la lesión fatal.

Con el fin de codificar una sola causa de mortalidad, la causa básica para tabulación ha sido seleccionada en base a la información contenida en el boletín Estadístico de Defunción de acuerdo con las reglas recomendadas por la Clasificación Internacional de Enfermedades (CIE) 9 ^aRevisión.

A partir del año 1988, atendiendo a las recomendaciones del Comité de Expertos en la Clasificación Internacional de Enfermedades (CIE-9 ^a) para aquellos países en los que se había adoptado una clasificación para el SIDA (279.1 CIE 9^a), y con el fin de mantener la comparabilidad de la serie y en orden a distinguir el SIDA de otras inmunodeficiencias (categoría 279 CIE 9^a), se hace uso de las categorías:

279.5 Síndrome de inmunodeficiencia adquirida (SIDA)

279.6 Para-SIDA

Para las defunciones debidas a VIH+ se reserva el código 795.8.

Desde el 1 de enero de 1989, de acuerdo a los criterios adoptados por los responsables de los Registros de Mortalidad Autonómicos y el Instituto Nacional de Estadística en el Taller de codificación de Causa Básica de Defunción, Valencia, 1988, la codificación e la causa de muerte de algunas rúbricas (Causas externas, fracturas en mayores de 75 años ...) se efectúa de acuerdo a las siguientes normas:

a) Causas externas.

Todas aquellas causas externas donde no se tenga información sobre el motivo del hecho que las produjo se codifican en las categorías comprendidas entre E980-E989, excepto en aquellas en el que el índice del volumen 2 de la CIE 9 ^aRevisión contenga el modificador no esencial de «accidental». Se excluye de esta norma el caso de sobredosis (E850) y ahorcamiento (E953.0).

La ahorcadura en niños de 10 o más años se considera como suicida.

b) Fracturas en mayores de 75 años.

Cuando venga informada como causa inicial una fractura de cadera; cabeza de fémur, fémur; miembro inferior, sin mención de caída u otra causa externa especificada se codifica como causa básica «Fractura patológica» (733.1).

c) Los términos shock séptico se hace equivalente a sepsis y shock hemorrágico a hemorragia SAI.

En las muertes fetales tardías y en los nacidos vivos muertos dentro de las primeras 24 horas de vida la información sobre causa de muerte se ha obtenido a partir del Boletín Estadístico de Parto y para su codificación se han seguido las normas que sobre causa de muerte perinatal recomienda la CIE 9.^a Revisión.

Años potenciales de vida perdidos

Son los años que una persona deja de vivir si fallece a una edad que no es la de defunción habitual, fijada teóricamente para este colectivo. Para obviar el problema de la elección arbitraria de un límite de edad sobre el que no hay consenso, se han calculado unos años potenciales de vida perdidos para tres límites 65, 70 y 75 años cumplidos; se ha excluido del cálculo a los menores de 1 año.

Ejemplo:

APVP=
Límite edad 70

$$\sum_{i=1}^{69} (70-i-0,5) d_i$$

d_i=núm. muertes ocurridas
a una edad «i» determinada.

3.5. Clasificaciones utilizadas

3.5.1. Clasificación de profesiones utilizada

CODIGO INE	CODIGOS C.N.O.	DENOMINACION
01	01-19	Profesionales, Técnicos Y similares
02	20-21	Miembros y Personal Directivo de Órganos de la Administración Pública y Directores y Gerentes
03	31-39	Personal de servicios Administrativos
04	40-49	Comerciantes, vendedores y similares
05	50-59	Personal de los servicios de Hostelería, domésticos, personales, de protección y de seguridad y similares
06	60-64	Personal dedicado a la agricultura, ganadería, silvicultura, pesca, caza y similares
07	70-99	Personal de la extracción de minerales, preparación y tramitación de materiales, fabricación de productos del montaje y manejo e instalaciones de la construcción y de los transportes
08	22	Profesionales de las Fuerzas Armadas
09		Estudiantes
10		Personas dedicadas a las labores de su hogar
11		Jubilados, retirados, pensionistas y rentistas
12	00	Personas con ocupaciones no bien especificadas

3.5.2. Agrupaciones de Municipios de la Comunidad de Madrid

Por tamaño del Municipio (población de derecho del Padrón Municipal de Habitantes de 1991)

1. Menor de 101 Habitantes

Acebeda (La)
Atazar (El)
Berzosa del Lozoya
Cervera de Buitrago
Hiruela (La)
Horcajuelo de la Sierra

Madarcos
Navarredonda
Puebla de la Sierra
Robledillo de la Jara
Robregordo
Serna del Monte (La)

Pozuelo del Rey
Prádera del Rincón
Puentes Viejas
Redueña
Ribatejada
Rozas del Puerto Real

Serranillo del Valle
Somosierra
Torremocha de Jarama
Valdemanco
Valdemaqueda

Valdepiélagos
Valverde de Alcalá
Venturada
Villamantilla

2. De 101 a 500 Habitantes

Alameda del Valle
Ambite
Batres
Berrueco (El)
Braojos

Brea del Tajo
Cabanillas de la sierra
Canencia
Colmenar del Arroyo
Corpa

Fresnedillas
Fresno de Torote
Garganta de los Montes
Gargantilla de Lozoya
Gascones

Horcajo de la Sierra
Lozoya
Montejo de la Sierra
Navalafuente
Nuevo Baztán

Olmeda de las Fuentes
Patones
Pezuela de las Torres
Pinilla del Valle
Piñuecar

Villanueva de Perales
Villar del Olmo
Villavieja del Lozoya

3. De 501 a 1.000 habitantes

Anchuelo
Casarrubuelos
Cubas
Chapinería
Lozoyuela-Navas-Sieteiglesias

Navalagamella
Orusco
Pedrezuela
Pelayos de la Presa
Quijorna

Santa María de la Alameda
Santorcaz
Santos de la Humosa (La)
Titulcia
Valdaracete

Valdeavero
Valdelaguna
Vellón (El)
Villamanrique de Tajo
Zarzalejo

4. De 1.001 a 2.000

Ajalvir
Aldea del Fresno
Arroyomolinos
Becerril de la Sierra
Belmonte de Tajo

Boalo (El)
Buitrago del Lozoya
Bustarviejo
Cabrera (La)
Camarma de Esteruelas

Carabaña
Cenicientos
Cobeña
Daganzo de Arriba
Estremera

Fuente Sanz de Jarama
Fuentidueña de Tajo
Guadalix de la Sierra
Moraleja de Enmedio
Navacerrada
Navas del Rey

Perales de Tajuña
Rascafría
Robledo de Chavela
Sevilla la Nueva
Talamanca del Jarama

Tielmes
Torrejón de la Calzada
Torrejón de Velasco
Valdeolmos
Valdetorres de Jarama

Valdilecha
Villalbilla
Villamanta

5. De 2.001 a 5.000 Habitantes

Alamo (El)
Alpedrete
Brunete
Cadalso de los Vidrios
Campo Real

Cercedilla
Colmenarejo
Collado Mediano
Chinchón
Fuente el Saz de Jarama

Griñón
Hoyo de Manzanares
Loeches
Manzanares el Real
Meco

Miraflores de la Sierra
Molar (El)
Molinos (Los)
Morazarzal
Paracuellos del Jarama
San Agustín de Guadalix

Soto del Real
Torrelaguna
Torres de la Alameda

Valdemorillo
Velilla de San Antonio

Villaconejos
Villa del Prado
Villanueva de la Cañada
Villanueva del Pardillo
Villarejo de Salvanés

6. De 5.001 a 10.000 Habitantes

Colmenar de Oreja
Escorial (El)
Galapagar
Guadarrama
Humanes de Madrid

Morata de Tajuña
San Lorenzo del Escorial
San Martín de la Vega
San Martín de Valdeiglesias
Torrelodones

7. De 10.001 a 20.000 Habitantes

Algete
Boadilla del Monte
Ciempozuelos
Mejorada del Campo
Navalcarnero

Rivas-Vaciamadrid
Tres Cantos
Valdemoro
Villaviciosa de Odón

8. De 20.001 a 50.000 Habitantes

Aranjuez
Arganda del Rey
Colmenar Viejo
Collado Villalba
Majadahonda

Pinto
Pozuelo de Alarcón
Rozas de Madrid (Las)
San Fernando de Henares

9. De 50.001 a 100.000 Habitantes

Alcobendas
Coslada
Parla
San Sebastián de los Reyes
Torrejón de Ardoz

10. De 100.001 a 200.000 Habitantes

Alcalá de Henares
Alcorcón
Fuenlabrada
Getafe
Leganés
Móstoles

11. Más de 200.000 Habitantes

Madrid

Municipios que configuran el área Metropolitana

AREA METROPOLITANA

Madrid (Zonas por Distritos):

ALMENDRA CENTRAL:

Centro
Arganzuela
Retiro
Salamanca
Chamartin
Tetuán
Chamberí

PERIFERIA NOROESTE:

Fuencarral
Moncloa-Aravaca
Ciudad Lineal
Hortaleza
Barajas

PERIFERIA ESTE:

Moratalaz
Villa de Vallecas
Vicálvaro
San Blas

PERIFERIA SUR:

Latina
Carabanchel
Usera
Puente de Vallecas
Villaverde

CORONA METROPOLITANA

ÁREA METROPOLITANA NORTE:

Alcobendas
Colmenar Viejo
Sebastián de los Reyes

ÁREA METROPOLITANA SUR:

Alcorcón
Fuenlabrada
Getafe
Leganés
Móstoles
Parla
Pinto

ÁREA METROPOLITANA ESTE:

Alcalá de Henarés
Coslada
Mejorada del Campo
Paracuellos del Jarama
Rivas Vaciamadrid
San Fernando de Henares
Torrejón de Ardoz
Velilla de San Antonio

ÁREA METROPOLITANA OESTE:

Boadilla del Monte
Brunete
Majadahonda
Pozuelo de Alarcón
Rozas de Madrid (las)
Villanueva de la Cañada
Villanueva del Pardillo
Villaviciosa de Odón

3.5.3. Clasificación de la causa de muerte

	Grandes Grupos	Lista Reducida	Lista detallada a tres dígitos	Clasificación suplementaria Causas Externas
CODIGOS LISTA	1-17	1-99	001-799	E800-E99
CODIGOS DE CORRESPONDENCIA	1 2 3 4 5 6 7 8 9 10 11 12 13 14 15 16 17	1-18 19-45 46-49 50-51 52-55 56-60 61-69 70-73 74-77 78-80 81-84 85 86 87 88-89 90 91-99	001-139 140-239 240-279 280-289 290-319 320-389 390-459 460-519 520-579 580-629 630-676 680-709 710-739 740-759 760-779 780-799	E800-E999
ORDEN DE LA LISTA	CIE 9. ^a Revisión	INE (CIE 9. ^a - Revisión)	CIE 9. ^a Revisión	CIE 9. ^a Revisión

3.5.4. Clasificación de las causas de muerte perinatal (CIE 9.^a Revisión) Tabla de correspondencias entre las distintas listas

	Lista reducida	Lista de causas de muerte perinatal	Lista detallada
CÓDIGOS DE LA LISTA	1-24	1-93	001-999
CÓDIGOS DE CORRESPONDENCIA	1 2 3 4 5 6 7 8 9 10 11 12 13 14 15 16 17 18 19 20 21 22 23 24	1-5 6-11 12-17 18-24 25 26-27 28 29-32 33-35 36 37-39 40-44 45-50 51-54 55-60 61 62-67 68-69 70 71-72 73 74-84 85-87 88-93	760 761 762 763 764 765 0, 765.1 766 767 768 769 770 771 1-136 772 773 774 775 776 777 778 779 740-759 140-739 770-799 E800-E999
ORIGEN LISTA	INE basada CIE 9. ^a Revisión	CIE 9. ^a Revisión	CIE 9. ^a Revisión

1012

Atención del Sr. Director General de la Policía

Señor Director General de la Policía

Madrid, a 15 de Mayo de 1964

RECEIVED
15 MAY 1964

Referencia: Expediente de Instrucción nº 100/1964

En virtud de lo dispuesto en el artículo 17 de la Ley Orgánica de Procedimientos Administrativos, se ha acordado que el Sr. D. Juan de Dios García, en su calidad de

Abogado

de la parte

comparezca en el procedimiento

ante el Sr. Jefe de

la Oficina de

la Oficina de

la Oficina de

la Oficina de

la Oficina de

la Oficina de

la Oficina de

la Oficina de

En consecuencia, se le cita para comparecer en el día 20 de Mayo de 1964, a las 10 de la mañana, en la Oficina de

la Oficina de

En fe de lo cual, se ha expedido el presente escrito, que se acompaña a este expediente, para que conste de lo actuado y se sirva de traslado a la parte interesada.

3.6. IMPRESOS DE RECOGIDA DE LA INFORMACION



Boletín Estadístico de Parto**Nacimientos y abortos****Datos de la inscripción** (A rellenar por el Encargado del Registro Civil)

Registro Civil nº _____

Municipio de _____

Provincia de _____

Inscripción realizada el día _____ del mes _____ del año _____

Libro (s) _____

Tomo (s) _____

Página (s) _____

En caso de aborto, incorporado al legajo de abortos el día _____ del mes _____ del año _____

Los datos recogidos en el Cuestionario para la declaración de nacimiento del Registro Civil que también figuren en este boletín, serán transmitidos a los Ayuntamientos para dar de alta al recién nacido en el Padrón Municipal de Habitantes (artículo 79.2 del Reglamento de Población y Demarcación Territorial de las Entidades Locales)

Los datos de los apartados siguientes serán consignados por los padres, parientes o personas obligadas por la ley a declarar el parto o, en su defecto, por el Encargado del Registro Civil. Señale, por favor, con una X el recuadro correspondiente. (Se ruega escribir con mayúsculas. No escriba en los espacios sombreados).

1. Datos del parto

Fecha del parto: día mes año

Municipio donde ocurrió el parto

Provincia

Nº de semanas cumplidas de gestación

Lugar del parto: Domicilio particular 1
 Centro sanitario 2
 Otro lugar 3

¿El parto fué asistido por personal sanitario? (médico, comadrona, A.T.S.) Si 1
 No 2

Multiplicidad: Sencillo 1
 Doble 2
 Triple 3
 Cuádruple o más 4

Maturidad: A término 1
 Prematuro 2

Normalidad: Normal 1
 Distócico (con complicaciones) 2

2. Datos de la madre

Nombre

1º Apellido

2º Apellido

D.N.I. Fecha de nacimiento: día mes año

Profesión, oficio u ocupación principal*

Nacionalidad

Residencia** : Municipio o país si es en el extranjero

Provincia

Domicilio: calle/plaza/avda., etc. nº

escalera planta puerta

Número de hijos que ha tenido contando este parto

¿Cuántos de ellos nacieron con vida?

El hijo anterior a este parto nacido con vida, nació el día del mes del año

¿Está casada? Si 1
 No*** 2

¿Está casada en primeras nupcias? Si 1
 No 2

Fecha del actual matrimonio: día mes año

3. Datos del padre

Nombre

1º Apellido

2º Apellido

D.N.I. Fecha de nacimiento: día mes año

Profesión, oficio u ocupación principal*

Nacionalidad

Residencia** : Municipio o país si es en el extranjero

Provincia

Domicilio: calle/plaza/avda., etc. nº

escalera planta puerta

- * Si es jubilado/a, retirado/a o pensionista, indíquese la profesión ejercida anteriormente.
- ** Si es residente en España, se indicará el municipio en el que figura empadronado/a o, de no conocerse éste, el de la última residencia. Si es residente en el extranjero, se indicará únicamente el país de residencia.
- *** Si la respuesta a esta pregunta es NO, pasar al apartado 3 (Datos del padre).

4. Datos del nacimiento o del aborto (Se rellena un apartado por cada nacido vivo o muerto)

1. Datos del primer nacido

Nombre _____
1^{er} Apellido _____
2^o Apellido _____

Sexo | Varón _____ 1
 | Mujer _____ 6

Nació | Vivo _____ 1
 | Muerto _____ 2

Vivió más de 24 horas | Si _____ 1
 | No _____ 2

Peso en gramos _____

Si nació muerto o vivió menos de 24 horas, indique la causa fundamental del aborto o de la muerte
(Se ruega escribir con mayúsculas)

Causa materna o del parto _____
Causa del feto o del recién nacido _____

2. Datos del segundo nacido (en caso de parto múltiple)

Nombre _____
1^{er} Apellido _____
2^o Apellido _____

Sexo | Varón _____ 1
 | Mujer _____ 6

Nació | Vivo _____ 1
 | Muerto _____ 2

Vivió más de 24 horas | Si _____ 1
 | No _____ 2

Peso en gramos _____

Si nació muerto o vivió menos de 24 horas, indique la causa fundamental del aborto o de la muerte
(Se ruega escribir con mayúsculas)

Causa materna o del parto _____
Causa del feto o del recién nacido _____

3. Datos del tercer nacido (en caso de parto múltiple)

Nombre _____
1^{er} Apellido _____
2^o Apellido _____

Sexo | Varón _____ 1
 | Mujer _____ 6

Nació | Vivo _____ 1
 | Muerto _____ 2

Vivió más de 24 horas | Si _____ 1
 | No _____ 2

Peso en gramos _____

Si nació muerto o vivió menos de 24 horas, indique la causa fundamental del aborto o de la muerte
(Se ruega escribir con mayúsculas)

Causa materna o del parto _____
Causa del feto o del recién nacido _____

Sello del Registro Civil

Firma del declarante*

Firma del médico**

Médico colegiado con el n° _____

* Indíquese debajo de la firma, el parentesco con los nacidos

** Cuando se trate de un nacido muerto o fallecido antes de las 24 horas

NOTA: Si el número de nacidos, en el parto, es superior a tres se cumplimentará un segundo boletín con los datos de inscripción y los datos del cuarto, quinto, etc... nacido.

Naturaleza, características y finalidad

El Movimiento Natural de la Población es el recuento de los nacimientos, matrimonios y defunciones que se producen en el territorio español en un año determinado.

Legislación

Los Encargados del Registro Civil remitirán al Instituto Nacional de Estadística, a través de sus Delegaciones, los boletines de nacimientos, abortos, matrimonios, defunciones u otros hechos inscribibles (art. 20 del Reglamento de la Ley del Registro Civil).

Secreto Estadístico

Serán objeto de protección y quedarán amparados por el **secreto estadístico** los datos personales que obtengan los servicios estadísticos, tanto directamente de los informantes como a través de fuentes administrativas (art. 13.1 de la Ley de la Función Estadística Pública de 9 de mayo de 1989 (LFEP)). Todo el personal estadístico tendrá la obligación de preservar el secreto estadístico (art. 17.1 de la LFEP).

Obligación de facilitar los datos

La Ley 4/1990 establece la **obligación de facilitar los datos** que se soliciten para la elaboración de esta Estadística.

Los servicios estadísticos podrán solicitar datos de todas las personas físicas y jurídicas nacionales y extranjeras, residentes en España (artículo 10.1 de la LFEP).

Todas las personas físicas y jurídicas que suministren datos, tanto si su colaboración es obligatoria como voluntaria, **deben contestar de forma veraz, exacta, completa y dentro del plazo** a las preguntas ordenadas en la debida forma por parte de los servicios estadísticos (art. 10.2 de la LFEP).

El incumplimiento de las obligaciones establecidas en esta Ley, en relación con las estadísticas para fines estatales, **será sancionado** de acuerdo con lo dispuesto en las normas contenidas en el presente Título (art. 48.1 de la LFEP).

Naturaleza características y finalidad.

Los matrimonios se inscribirán en el Registro Municipal o Consular del lugar en que acaecen (art. 16 de la Ley del Registro Civil de 8 de Junio de 1957).

Legislación

Secreto Estadístico

Serán objeto de protección y quedarán amparados por el **secreto estadístico**, los datos personales que obtengan los servicios estadísticos tanto directamente de los informantes como a través de fuentes administrativas. (Art. 13.1 de la Ley de la Función Estadística Pública de 9 de mayo de 1989, (LFEP). Todo el personal estadístico tendrá la obligación de preservar el secreto estadístico (art. 17.1 de la LFEP).

Obligación de facilitar los datos

La Ley 4/1990 establece la **obligación de facilitar los datos** que se soliciten para la elaboración de esta Estadística. Los servicios estadísticos podrán solicitar datos de todas las personas físicas y jurídicas nacionales y extranjeras, residentes en España (artículo 10.1 de la LFEP).

Todas las personas físicas y jurídicas que suministren datos tanto si su colaboración es obligatoria como voluntaria **deben contestar de forma veraz, exacta, completa y dentro del plazo** a las preguntas ordenadas en la debida forma por parte de los servicios estadísticos (art. 10.2 de la LFEP).

El incumplimiento de las obligaciones establecidas en esta Ley, en relación con las estadísticas para fines estatales, **será sancionado** de acuerdo con lo dispuesto en las normas contenidas en el presente Título (art. 48.1 de la LFEP).

Las infracciones muy graves serán sancionadas con multas de **500.001 a 5.000.000** pesetas. Las infracciones graves serán sancionadas con multas de **50.001 a 500.000** pesetas. Las infracciones leves se sancionarán con multas de **10.000 a 50.000** pesetas (art. 51.1, 51.2 y 51.3 de la LFEP).

Información obligatoria

Naturaleza, características y finalidad

Las defunciones se inscribirán en el Registro Municipal o Consular del lugar en que acaecen (art. 16 de la Ley del Registro Civil de 8 de Junio de 1957)

La información contenida en este boletín se utiliza también, a excepción de la causa de muerte sujeta al secreto estadístico, para la actualización del Padrón Municipal de habitantes (Real Decreto 1690/1986 de 11 de julio) y del Censo Electoral.

Legislación

Secreto Estadístico

Serán objeto de protección y quedarán amparados por el **secreto estadístico**, los datos personales que obtengan los servicios estadísticos tanto directamente de los informantes como a través de fuentes administrativas. (Art. 13.1 de la Ley de la Función Estadística Pública de 9 de mayo de 1989, (LFEP). Todo el personal estadístico tendrá la obligación de preservar el secreto estadístico (art. 17.1 de la LFEP).

Obligación de facilitar los datos

La Ley 4/1990 establece la **obligación de facilitar los datos** que se soliciten para la elaboración de esta Estadística. Los servicios estadísticos podrán solicitar datos de todas las personas físicas y jurídicas nacionales y extranjeras, residentes en España (artículo 10.1 de la LFEP).

Todas las personas físicas y jurídicas que suministren datos tanto si su colaboración es obligatoria como voluntaria **deben contestar de forma veraz, exacta, completa y dentro del plazo** a las preguntas ordenadas en la debida forma por parte de los servicios estadísticos (art. 10.2 de la LFEP).

El incumplimiento de las obligaciones establecidas en esta Ley, en relación con las estadísticas para fines estatales, **será sancionado** de acuerdo con lo dispuesto en las normas contenidas en el presente Título (art. 48.1 de la LFEP). Las infracciones muy graves serán sancionadas con multas de **500.001 a 5.000.000** pesetas. Las infracciones graves serán sancionadas con multas de **50.001 a 500.000** pesetas. Las infracciones leves se sancionarán con multas de **10.000 a 50.000** pesetas (art. 51.1, 51.2 y 51.3 de la LFEP).

Información obligatoria

NOTA: Este Boletín, una vez cumplimentado, deberá ser devuelto por el Registro Civil a la Delegación Provincial del INE. En caso de muerte violenta deberá acompañarse del correspondiente MNP-52 o enviar este último con posterioridad.

3.7. DISEÑO DE LOS REGISTROS DEL ARCHIVO ESTADÍSTICO

... ..
... ..
... ..
... ..

... ..
... ..

... ..
... ..

... ..
... ..

... ..
... ..

... ..
... ..

... ..
... ..

... ..
... ..

... ..
... ..

DESCRIPCION DEL REGISTRO DE EXPLOTACION

NOMBRE: NACIMIENTOS
LONGITUD REGISTRO: 360

N.º	NOMBRE SIMBOLICO	LONG.	TIPO	POSICIONES		ORIGEN INCORPORACION	CARACT. DIRECTA/DERIVADA	DESCRIPCION	TRANSFORMACION DEL REGISTRO DE GRABACION
				Inicial	Final				
01	NUBOL	12	N	01	12	C	DI	Número de boletín	NUBOL
02	CPRIN	2	N	13	14	C	DI	Código provincia de inscripción	CPRIN
03	CMUIN	4	N	15	18	C	DI	Código municipio de inscripción	CMUIN
04	FINAN	4	N	19	22	C	DI	Año de inscripción	FINAN (si VITAL=3) ó FABAN (si VITAL=1,2)
05	CFINM	2	N	23	24	C	DI	Código mes inscripción	CFINM (si VITAL=3) ó CFABM (si VITAL=1,2)
06	FINDI	2	N	25	26	C	DI	Día de inscripción	FINDI (si VITAL=3) ó FABDI (si VITAL=1,2)
07	TINPA	4	N	27	30	C	DE	Tiempo transcurrido entre parto e inscripción (días)	Fecha inscripción - Fecha parto (días)
08	TMUII	1	N	31	31	I	DE	Tamaño municipio de inscripción (INE)	En blanco
09	TMUIC	2	N	32	33	C	DE	Tamaño municipio de inscripción (CM)	Tabla n.º 2 (Padrón)
10	AMBGJ	1	N	34	34	C	DE	Ambito geográfico de inscripción	Tabla n.º 3 (Padrón)
11	CCAA	2	N	35	36	C	DE	Código CCAA de inscripción	Tabla n.º 4 (Padrón)
12	OFINS	2	A	37	38	C	DI	Oficina de inscripción	Tabla n.º 20
13	TOINS	4	A	39	42	C	DI	Tomo de inscripción	Tabla n.º 20
14	PAINS	3	A	43	45	C	DI	Página de Inscripción	Tabla n.º 20
15	PAINV	1	A	46	46	C	DI	Página de inscripción vuelta	Tabla n.º 20
16	FEPAN	4	N	47	50	C	DI	Año del parto	FEPAN
17	CFEPA	2	N	51	52	C	DI	Código mes del parto	CFEPA
18	FEPAD	2	N	53	54	C	DI	Día del parto	FEPAD
19	FEPSE	1	N	55	55	C	DE	Día de la semana	Tabla n.º 5
20	FEPFL	1	N	56	56	C	DE	Fase lunar	Tabla n.º 6
21	LUNAC	1	N	57	57	C	DI	Lugar de nacimiento	LUNAC
22	COCEN	9	N	58	66	R	DI	Código centro sanitario del nacimiento	En blanco
23	CONSUL	2	N	67	68	R	DI	Número de consultas prenatales	En blanco
24	PRICON	1	N	69	69	R	DI	Trimestre primera consulta	En blanco
25	PARAS	1	N	70	70	C	DI	Parto asistido	PARAS
26	SEGES	2	N	71	72	C	DI	Semanas de gestación	SEGES
27	PRESE	1	N	73	73	R	DI	Presentación del feto en el parto	En blanco
28	TERMI	1	N	74	74	R	DI	Terminación del parto	En blanco
29	MULTI	1	N	75	75	C	DI	Multiplicidad	MULTI
30	NVIVOS	1	N	76	76	C	DE	Número niños nacidos vivos en el parto	N.º registros con los 8 primeros dígitos de NUBOL iguales y NACIV = 1
31	NMUERTOS	1	N	77	77	C	DE	Número niños nacidos muertos en el parto	N.º registros con los 8 primeros dígitos de NUBOL iguales y NACIV = 2
32	NORDEN	1	N	78	78	C	DE	Número de orden en el parto	TABLA 12
33	MATUR	1	N	79	79	C	DI	Maturidad	MATUR
34	NORMA	1	N	80	80	C	DI	Normalidad	NORMA
35	VITAL	1	N	81	81	C	DE	Vitalidad	Tabla 7
36	NPESO	4	N	82	85	C	DI	Peso del nacido	NPESO
37	NSEXO	1	N	86	86	C	DI	Sexo del nacido	NSEXO
38	COCAU	4	A	87	90	C	DI	Código causa de muerte	COCAU
39	DILA2	5	A	91	95			Espacios en blanco	En blanco
40	DURMAD	5	N	96	100	C	DE	Duración matrimonio (días)	Fecha parto - fecha matrimonio (días)
41	EANTE	2	N	101	102	R	DI	Número embarazos anteriores	En blanco
42	NVIVOA	1	N	103	103	R	DI	Nacidos vivos embarazos anteriores	En blanco
43	NMUERA	1	N	104	104	R	DI	Nacidos muertos embarazos anteriores	En blanco
44	NABORA	1	N	105	105	R	DI	Abortos embarazos anteriores	En blanco
45	CHIJO	2	N	106	107	C	DI	Código número hijos nacidos vivos	CHIJO
46	FAPAA	4	N	108	111	C	DI	Año parto anterior con nacido vivo	FAPAA
47	CFAPA	2	2	112	113	C	DI	Código mes parto anterior con nacido vivo	CFAPA
48	FAPAD	2	N	114	115	C	DI	Día parto anterior con nacido vivo	FAPAD
49	EANTA	4	N	116	119	R	DI	Año parto o extracción del embarazo anterior	En blanco
50	EANTM	2	N	120	121	R	DI	Código parto o extracción del embarazo ante.	En blanco
51	EANTD	2	N	122	123	R	DI	Día parto o extracción del embarazo anterior	En blanco
52	INTER	6	A	124	129	C	DE	Intervalo genésico nacidos vivos (días)	Tabla 8
53	INTERT	6	A	130	135	R	DE	Intervalo genésico nacidos total (días)	En blanco
54	ORDENA	2	N	136	137	R	DE	Orden alumbramientos	En blanco
55	ORDENP	2	N	138	139	R	DE	Orden del parto	En blanco
56	ORDEVM	2	N	140	141	R	DE	Orden de nacidos vivos más nacidos muertos	En blanco
57	ORDEN	2	N	142	143	C	DE	Orden de los nacidos vivos	Tabla 13
58	ORAN	2	N	144	145	C	DE	Nacidos vivos anteriores	Tabla 14
59	NATOT	2	N	146	147	R	DE	Nacidos vivos anteriores + nacidos muertos anteriores + abortos	En blanco
60	FENMA	4	A	148	151	C	DI	Año nacimiento madre	FENMA
61	CFENM	2	N	152	153	C	DI	Código mes nacimiento madre	CFENM
62	FENMD	2	N	154	155	C	DI	Día nacimiento madre	FENMD
63	EDANM	2	N	156	157	C	DE	Edad madre (años cumplidos)	Fecha parto - fecha nac. madre (años)
64	GENNM	2	N	158	159	C	DE	Edad de la generación de la madre a 31 Diciembre del año del parto (año parto - año nac. madre)	Año parto - Año nac. madre
65	ORIEN	2	N	160	161	C	DE	Orientación bóveda celeste de la madre	Tabla 9 (Padrón)
66	CASAD	1	N	162	162	C	DI	Estado civil de la madre y tipo de filiación del nacido	CASAD
67	CASAP	1	N	163	163	C	DI	Primeras nupcias	CASAP (solo si CASAD=1)
68	CASOR	1	N	164	164	R	DI	Número de orden actual matrimonio	En blanco
69	FEMAN	4	N	165	168	C	DI	Año del último matrimonio	FEMAN
70	CFEMA	2	N	169	170	C	DI	Código mes del último matrimonio	CFEMA

DESCRIPCION DEL REGISTRO DE EXPLOTACION

NOMBRE: NACIMIENTOS
LONGITUD REGISTRO: 360

N.º	NOMBRE SIMBOLICO	LONG.	TIPO	POSICIONES		ORIGEN INCORPORACION	CARACT. DIRECTA/DERIVADA	DESCRIPCION	TRANSFORMACION DEL REGISTRO DE GRABACION
				Inicial	Final				
71	FEMAD	2	N	171	172	C	DI	Día del último matrimonio	FEMAD
72	EDAMM	2	N	173	174	C	DE	Edad madre al último matr. (años cumplidos)	Fecha matrimonio - Fecha nac. madre (años)
73	GENMM	2	N	175	176	C	DE	Edad de la madre a 31 Diciembre del año de su matrimonio (año matrimonio - año nacimiento madre)	Año matrimonio - Año nacimiento madre
74	DURMA	2	N	177	178	C	DE	Duración del matrimonio (años cumplidos)	Fecha parto-fecha matri. (años)
75	DURMAP	2	N	179	180	C	DE	Duración del matrimonio madre a 31 Diciembre del año del parto (año parto - año matrimonio)	Año parto - año matrimonio
76	CPROM	2	A	181	182	C	DI	Código profesión madre (CAM)	CPROM
77	CPRBMG	2	A	183	184	I	DI	Código profesión madre (Clasificación B)	En blanco
78	CPRBM	2	A	185	186	C	DE	Código profesión madre (INE)	Tabla 10
79	CRAM	1	A	187	187	C	DE	Relación actividad madre	Tabla 11
80	ESTUM	1	N	188	188	R	DI	Estudios terminados madre	En blanco
81	DILAB	1	A	189	189	C	DE	Espacios en blanco	En blanco
82	COCALM	7	N	190	196	R	DI	Código calle residencia madre	En blanco
83	NVCALM	4	A	197	200	R	DI	Número calle residencia madre	En blanco
84	POCALM	5	A	201	205	R	DI	Portal - BIS - Duplicado madre	En blanco
85	DISM 1	2	N	206	207	R	DE	Distrito madre (18)	En blanco
86	BARM1	1	N	208	208	R	DE	Barrio madre (18)	En blanco
87	SECM1	3	N	209	211	R	DE	Sección madre (18)	En blanco
88	DISM2	2	N	212	213	R	DE	Distrito madre (21)	DISP2
89	BARM2	1	N	214	214	R	DE	Barrio madre (21)	BARP2
90	SECM2	3	N	215	217	R	DE	Sección madre (21)	SECP2
91	DILA3	2	A	218	219	C	DE	Espacios en blanco	En blanco
92	AREASM	2	N	220	221	R	DE	Area salud madre	AREASP
93	DISSM	1	N	222	222	R	DE	Distrito salud madre	DISSP
94	ZONSM	2	N	223	224	R	DE	Zona salud madre	ZONSP
95	CMURE	4	N	225	228	C	DI	Código municipio residencia madre	CMURE
96	CPROR	2	N	229	230	C	DI	Código provincia residencia madre	CPROR
97	CCAAM	2	N	231	232	C	DE	Código CCAA residencia madre	Tabla n.º 4
98	TMUREI	1	N	233	233	I	DE	Tamaño municipio residencia madre (INE)	En blanco
99	TMURE	2	N	234	235	C	DE	Tamaño municipio residencia madre (CM)	Tabla n.º 2
100	AMBGM	1	N	236	236	C	DE	Ambito geográfico madre	Tabla n.º 3
101	DILA4	10	A	237	246	C	DE	Espacios en blanco	En blanco
102	FENPA	4	N	247	250	C	DI	Año nacimiento padre	FENPA
103	CFENP	2	N	251	252	C	DI	Código mes nacimiento padre	CFENP
104	FENPD	2	N	253	254	C	DI	Día nacimiento padre	FENPD
105	EDANP	2	N	255	256	C	DE	Edad padre (años cumplidos)	Fecha parto - fecha nac. padre (años)
106	GENNP	2	N	257	258	C	DE	Edad generación padre a 31 Diciembre del año del parto (año parto - año nac. padre)	Año parto - Año nac. padre
107	EDAMP	2	N	259	260	C	DE	Edad padre al último matrimonio (años cumplidos)	Fecha matrimonio - Fecha nac. padre (años)
108	GENMP	2	N	261	262	C	DE	Edad generación padre a 31 Diciembre del año de su matrimonio (año matrimonio - año nac. padre)	Año matrimonio - año nac. padre
109	CPROP	2	A	263	264	C	DI	Código profesión padre (CM)	CPROP
110	CPRBPG	2	A	265	266	I	DI	Código profesión padre (Clasificación B)	En blanco
111	CPRBP	2	A	267	268	C	DE	Código profesión padre (INE)	Tabla 10
112	CRAP	1	A	269	269	C	DE	Relación actividad padre	Tabla 11
113	ESTUP	1	N	270	270	R	DI	Estudios terminados padre	En blanco
114	DILAB	1	A	271	271	C	DE	Espacios en blanco	En blanco
115	COCAL	7	N	272	278	C	DI	Código calle residencia padre	COCAL
116	NUCAL	4	A	279	282	C	DI	Número calle residencia padre	NUCAL
117	POCAL	5	A	283	287	C	DI	Portal - Bis - duplicado padre	POCAL
118	DISP1	2	N	288	289	C	DE	Distrito padre (18)	En blanco
119	BARP1	1	N	290	290	C	DE	Barrio padre (18)	En blanco
120	SECP1	3	N	291	293	C	DE	Sección padre (18)	En blanco
121	DISP2	2	N	294	295	C	DE	Distrito padre (21)	DISP2
122	BARP2	1	N	296	296	C	DE	Barrio padre (21)	BARP2
123	SECP2	3	N	297	299	C	DE	Sección padre (21)	SECP2
124	DILA5	2	A	300	301	C	DE	Espacios en blanco	En blanco
125	AREASP	2	N	302	303	C	DE	Area salud padre	AREASP
126	DISSP	1	N	304	304	C	DE	Distrito salud padre	DISSP
127	ZONSP	2	N	305	306	C	DE	Zona salud padre	ZONSP
128	CMUPA	4	N	307	310	C	DI	Código municipio residencia padre	CMUPA
129	CPRPA	2	N	311	312	C	DI	Código provincia residencia padre	CPRPA
130	CCAAP	2	N	313	314	C	DE	Código CCAA residencia padre	Tabla 4
131	TMUPAI	1	N	315	315	I	DE	Tamaño municipio residencia padre (INE)	En blanco
132	TMUPA	2	N	316	317	C	DE	Tamaño municipio residencia padre (CM)	Tabla 2
133	AMBGP	1	N	318	318	C	DE	Ambito geográfico padre	Tabla 3
134	TPSEX	2	N	319	320	C	DE	Tipología del parto (sexo)	Tabla 15
135	TPVIT	2	N	321	322	C	DE	Tipología del parto (vitalidad)	Tabla 16
136	LICAL	30	A	323	352	C	DI	Literal calle residencia padre o madre	LICAL
137	FILIA	1	N	353	353	C	DE	Filiación del nacido (NM)	FILIA
138	DOFIL	1	N	354	354	C	DE	Indicador domicilio de los padres	DOFIL
139	DILA6	6	N	355	360	C	DE	Espacios en blanco	En blanco

C: Registro grabación CAM

I: Registro explotación INE (solo)

R: Proyecto reforma MNP (solo)

DESCRIPCION DEL REGISTRO DE EXPLOTACION

NOMBRE: NATRIMONIOS
LONGITUD REGISTRO: 440

N.º	NOMBRE SIMBOLICO	LONG.	TIPO	POSICIONES		ORIGEN INCORPORACION	CARACT. DIRECTA/DERIVADA	DESCRIPCION	TRANSFORMACION DEL REGISTRO DE GRABACION
				Inicial	Final				
01	NUBOL	12	N	01	12	C	DI	Número de boletín	NUBOL
02	CPRIN	2	N	13	14	C	DI	Código provincia de inscripción	CPRIN
03	CMUIN	4	N	15	18	C	DI	Código municipio de inscripción	CMUIN
04	FINAN	4	N	19	22	C	DI	Año de inscripción	FINAN
05	CFINM	2	N	23	24	C	DI	Código mes inscripción	CFINM
06	FINDI	2	N	25	26	C	DI	Día de inscripción	FINDI
07	TMUII	1	N	27	27	I	DE	Tamaño municipio de inscripción (INE)	En blanco
08	TMUIC	2	N	28	29	C	DE	Tamaño municipio de inscripción (CAM)	Tabla n.º 2 (Partos)
09	AMBG1	1	N	30	30	C	DE	Ambito geográfico de inscripción	Tabla n.º 3 (Partos)
10	CCAA	2	N	31	32	C	DE	Código CCAA de inscripción	Tabla n.º 4 (Partos)
11	OFINS	2	A	33	34	C	DI	Oficina de inscripción	Tabla n.º 20
12	TOINS	4	A	35	38	C	DI	Tomo de inscripción	Tabla n.º 20
13	PAINS	3	A	39	41	C	DI	Página de inscripción	Tabla n.º 20
14	PAINV	1	A	42	42	C	DI	Página de inscripción vuelta	Tabla n.º 20
15	FACEL	4	N	43	46	C	DI	Año de celebración	FACEL
16	FCCEL	2	N	47	48	C	DI	Código mes de celebración	FCCEL
17	FDCEL	2	N	49	50	C	DI	Día de celebración	FDCEL
18	RITOC	1	N	51	51	C	DI	Forma de celebración	RITOC
19	DILA2	10	N	52	61			Espacios en blanco	
20	FACON	4	N	62	65	C	DI	Año nacimiento del conyacente	FACON
21	FCCON	2	N	66	67	C	DI	Código mes nacimiento del conyacente	FCCON
22	FDCON	2	N	68	69	C	DI	Día nacimiento del conyacente	FDCON
23	EDCON	3	N	70	72	C	DE	Edad del conyacente (años cumplidos)	Fecha matrimonio - Fecha nacimiento del conyacente (años)
24	GENCO	3	N	73	75	C	DE	Edad de la generación del conyacente a 31 de Diciembre del año del matrimonio (años)	Año matrimonio - Fecha nacimiento del conyacente
25	CECON	1	N	76	76	C	DI	Código estado civil del conyacente	CECON
26	FADCO	4	N	77	80	C	DI	Año del divorcio del conyacente	FADCO
27	FCDCO	2	N	81	82	C	DI	Código mes divorcio del conyacente	FCDCO
28	FDDCO	2	N	83	84	C	DI	Día de divorcio del conyacente	FDDCO
29	TDICO	6	N	85	90	C	DE	Tiempo transcurrido entre el divorcio anterior y el matrimonio actual (días)	Fecha matrimonio del conyacente - Fecha divorcio (días)
30	ORICO	2	N	91	92	C	DE	Orientación bóveda celeste del conyacente	Tabla 9 (Partos)
31	CPCON	2	A	93	94	C	DI	Código profesión del conyacente (CAM)	CPCON
32	CPCONI	2	A	95	96	I	DI	Código profesión del conyacente (INE)	En blanco
33	CPCONB	2	A	97	98	C	DE	Código profesión del conyacente (clasificación B)	Tabla 10 (partos)
34	CRACON	1	A	99	99	C	DE	Relación con la actividad del conyacente	Tabla 11 (partos)
35	NCCON	4	N	100	103	C	DI	Nacionalidad del conyacente	NCCON
36	CCCON	8	N	104	111	C	DI	Código calle residencia del conyacente	CCCON
37	NUCON	4	A	112	115	C	DI	Número calle residencia del conyacente	NUCON
38	POCON	5	A	116	120	C	DI	Portal Bis - Duplicado del conyacente	POCON
39	DISCO1	2	N	121	122	C	DE	Distrito del conyacente (18)	En blanco
40	BARCO1	1	N	123	123	C	DE	Barrio del conyacente (18)	En blanco
41	SECCO1	3	N	124	126	C	DE	Sección del conyacente (18)	En blanco
42	DISCO2	2	N	127	128	C	DE	Distrito del conyacente (21)	DISCO2
43	BARCO2	1	N	129	129	C	DE	Barrio del conyacente (21)	BARCO2
44	SECCO2	3	N	130	132	C	DE	Sección del conyacente (21)	SECCO2
45	ARSCO	2	N	133	134	C	DE	Área de salud del conyacente	ARSCO
46	DISSCO	1	N	135	135	C	DE	Distrito salud del conyacente	DISSCO
47	ZONSCO	2	N	136	137	C	DE	Zona salud del conyacente	ZONSCO
48	CMCON	4	N	138	141	C	DI	Código municipio residencia del conyacente	CMCON
49	CRCON	2	N	142	143	C	DI	Código provincia residencia del conyacente	CRCON
50	CCAACO	2	N	144	145	C	DE	Código CCAA residencia del conyacente	Tabla n.º 4 (partos)
51	TREICO	1	N	146	146	I	DE	Tamaño municipio residencia del conyacente (INE)	En blanco
52	TRECO	2	N	147	148	C	DE	Tamaño municipio residencia del conyacente (CAM)	Tabla n.º 2 (partos)
53	AMBGCO	1	N	149	149	C	DE	Ambito geográfico del conyacente	Tabla n.º 3 (partos)
54	NOCCO	2	N	150	151	C	DI	Código número de orden del matrimonio del conyacente	NOCCO
55	DILA3	10	A	152	161			Espacios en blanco	
56	FACAN	4	N	162	165	C	DI	Año nacimiento de la conyacente	FACAN
57	FCCAN	2	N	166	167	C	DI	Código mes nacimiento de la conyacente	FCCAN
58	FDCAN	2	N	168	169	C	DI	Día nacimiento de la conyacente	FDCAN
59	EDCAN	3	N	170	172	C	DE	Edad de la conyacente (años cumplidos)	Fecha matrimonio - Fecha nacimiento de la conyacente
60	GENCAN	3	N	173	175	C	DE	Edad de la generación de la conyacente a 31 de Diciembre del año del matrimonio (años)	Año matrimonio - Año nacimiento de la conyacente
61	CECAN	1	N	176	176	C	DI	Código estado civil de la conyacente	CECAN
62	FADCA	4	N	177	180	C	DI	Año divorcio de la conyacente	FADCA
63	FCDCA	2	N	181	182	C	DI	Código mes divorcio de la conyacente	FCDCA
64	FDDCA	2	N	183	184	C	DI	Día divorcio de la conyacente	FDDCA
65	TDICA	6	N	185	190	C	DE	Tiempo transcurrido entre el divorcio anterior y el matrimonio actual (días)	Fecha matrimonio de la conyacente - Fecha divorcio (días)

DESCRIPCION DEL REGISTRO DE EXPLOTACION

NOMBRE: NATRIMONIOS
LONGITUD REGISTRO: 440

N.º	NOMBRE SIMBOLICO	LONG.	TIPO	POSICIONES		ORIGEN INCORPORACION	CARACT. DIRECTA/ DERIVADA	DESCRIPCION	TRANSFORMACION DEL REGISTRO DE GRABACION
				Inicial	Final				
66	NOCCA	2	N	191	192	C	DI	Código número orden matrimonio de la con- trayente	NOCCA
67	ORICA	2	N	193	194	C	DE	Orientación bóveda celeste del contrayente	Tabla 9 (partos)
68	CPCAN	2	A	195	196	C	DI	Código profesión de la contrayente (CAM)	CPCAN
69	CPCANI	2	A	197	198	I	DI	Código profesión de la contrayente (INE)	En blanco
70	CPCANB	2	A	199	200	C	DE	Código profesión de la contrayente (clasifi- cación B)	Tabla 10 (partos)
71	CRACAN	1	A	201	201	C	DE	Relación con la actividad de la contrayente	Tabla 11 (partos)
72	NCCAN	4	N	202	205	C	DI	Nacionalidad de la contrayente	NCCAN
73	CCCAN	8	N	206	213	C	DI	Código calle residencia de la contrayente	CCCAN
74	NUCAN	4	A	214	217	C	DI	Número calle residencia de la contrayente	NUCAN
75	POCAN	5	A	218	222	C	DI	Portal - Bis - Duplicado de la contrayente	POCAN
76	DISCA1	2	N	223	224	C	DE	Distrito de la contrayente (18)	En blanco
77	BARCA1	1	N	225	225	C	DE	Barrio de la contrayente (18)	En blanco
78	SECCA1	3	N	226	228	C	DE	Sección de la contrayente (18)	En blanco
79	DISCA2	2	N	229	230	C	DE	Distrito de la contrayente (21)	DISCA2
80	BARCA2	1	N	231	231	C	DE	Barrio de la contrayente (21)	BARCA2
81	SECCA2	3	N	232	234	C	DE	Sección de la contrayente (21)	SECCA2
82	ARSCA	2	N	235	236	C	DE	Area salud de la contrayente	ARSCA
83	DISSCA	1	N	237	237	C	DE	Distrito salud de la contrayente	DISSCA
84	ZONSCA	2	N	238	239	C	DE	Zona salud de la contrayente	ZONSCA
85	CMCAN	4	N	240	243	C	DI	Código munic. residencia de la contrayente	CMCAN
86	CRCAN	2	N	244	245	C	DI	Código provincia residencia de la contrayente	CRCAN
87	CCAACA	2	N	246	247	C	DE	Código CCAA residencia de la contrayente	Tabla n.º 4 (partos)
88	TREICA	1	N	248	248	I	DE	Tamaño municipio residencia de la contra- yente (INE)	En blanco
89	TRECA	2	N	249	250	C	DE	Tamaño municipio residencia de la contra- yente (CAM)	Tabla n.º 2 (partos)
90	AMBGCA	1	N	251	251	C	DE	Ambito geográfico de la contrayente	Tabla n.º 3 (partos)
91	DILA4	10	A	252	263			Espacios en blanco	
92	CCCMA	8	N	264	271	C	DI	Código calle residencia del matrimonio	CCCMA
93	NUNMA	4	A	272	275	C	DI	Número calle residencia del matrimonio	NUNMA
94	PORMA	5	A	276	280	C	DI	Portal - Bis - Duplicado residencia del matri- monio	PORMA
95	DISMA1	2	N	281	282	C	DE	Distrito matrimonio (18)	En blanco
96	BARMA1	1	N	283	283	C	DE	Barrio del matrimonio (18)	En blanco
97	SECM1	3	N	284	286	C	DE	Sección del matrimonio (18)	En blanco
98	DISMA2	2	N	287	288	C	DE	Distrito matrimonio (21)	DISMA2
99	BARMA2	1	N	289	289	C	DE	Barrio del matrimonio (21)	BARMA2
100	SECM2	3	N	290	292	C	DE	Sección del matrimonio (21)	SECM2
101	ARSMA	2	N	293	294	C	DE	Area salud matrimonio	ARSMA
102	DISSMA	1	N	295	295	C	DE	Distrito salud matrimonio	DISSMA
103	ZONSMA	2	N	296	297	C	DE	Zona salud matrimonio	ZONSMA
104	CMUMA	4	N	298	301	C	DI	Código municipio residencia matrimonio	CMUMA
105	CPRMA	2	N	302	303	C	DI	Código provincia residencia matrimonio	CPRMA
106	CCAAMA	2	N	304	305	C	DE	Código CCAA residencia del matrimonio	Tabla n.º 4 (partos)
107	TMAI	1	N	306	306	I	DE	Tamaño municipio residencia matrimonio (INE)	Tabla n.º 1 (partos)
108	TMUMA	2	N	307	308	C	DE	Tamaño municipio residencia matrimonio (CAM)	Tabla n.º 2 (partos)
109	AMBGMA	1	N	309	309	C	DE	Ambito geográfico matrimonio	Tabla n.º 3 (partos)
110	DIFED	6	N	310	315	C	DE	Diferencia de edades entre el contrayente y la contrayente (días)	Fecha nac. del contrayente Fecha nac. de la contrayente (días)
111	TIPOA1	1	N	316	316	C	DE	Tipología A de matrimonios (primer nivel)	Tabla 20
112	TIPOA2	3	N	317	319	C	DE	Tipología A de matrimonios (2.º nivel)	Tabla 21
113	TIPOA3	3	N	320	322	C	DE	Tipología A de matrimonios (tercer nivel)	Tabla 22
114	TIPOB	8	N	323	330	C	DE	Tipología C de matrimonios	En blanco
115	EOCE	1	N	331	331	I	DE	El esposo residía anteriormente en el lugar de celebración	Tabla 23
116	EACE	1	N	332	332	I	DE	La esposa residía anteriormente en el muni- cipio de celebración	Tabla 23
117	MACE	1	N	333	333	I	DE	El matrimonio fija su residencia en el muni- cipio de celebración	Tabla 23
118	EOMA	1	N	334	334	I	DE	El esposo residía anteriormente en el muni- cipio que fija su residencia el matrimonio	Tabla 23
119	EAMA	1	N	335	335	I	DE	La esposa residía anteriormente en el muni- cipio que fija su residencia el matrimonio	Tabla 23
120	EOAMA	1	N	336	336	I	DE	Ambos esposos residían anteriormente en el municipio que fija su residencia el matrimonio	Tabla 23
121	LICON	30	A	337	366	C	DI	Literal calle residencia del contrayente	LICON
122	LICAN	30	A	367	396	C	DI	Literal calle residencia de la contrayente	LICAN
123	LICMA	30	A	397	426	C	DI	Literal calle residencia del matrimonio	LICMA
124	DILA5	12	A	427	440			Espacios en blanco	En blanco

C = Registro Grabación CAM I = Registro explotación INE (solo)

DESCRIPCION DEL REGISTRO DE EXPLOTACION

NOMBRE: DEFUNCIONES-PARTOS

LONGITUD REGISTRO: 271

N.º	NOMBRE SIMBOLICO	LONG.	TIPO	POSICIONES		ORIGEN INCORPORACION	CARACT. DIRECTA/DERIVADA	DESCRIPCION	TRANSFORMACION DEL REGISTRO DE GRABACION
				Inicial	Final				
01	NUBOL	12	N	01	12	C	DI	Número de boletín	NUBOL
02	NUCOL	5	N	13	17	C	DI	Número de colegiado	En blanco
03	CPRCO	2	N	18	19	C	DI	Código provincia colegiado	En blanco
04	DNIF	8	N	20	27	C	DI	DNI fallecido	En blanco
05	CSEXO	1	N	28	28	C	DI	SEXO	NSEXO (1 = 1 / 2 = 6)
06	FDEA	4	N	29	32	C	DI	Año de la defunción	FEPAN
07	FEDEME	2	N	33	34	C	DI	Mes de la defunción	CFEPA
08	FEDEDI	2	N	35	36	C	DI	Día de la defunción	FEPAD
09	FEDEH	2	N	37	38	C	DI	Hora de la defunción	En blanco
10	CLDEF	1	N	39	39	C	DI	Código lugar de la defunción	En blanco
11	CCSDEF	8	N	40	47	C	DI	Código Centro Sanitario defunción	En blanco
12		5	A	48	52	C	DI	Espacios en blanco	En blanco
13	FNAA	4	N	53	56	C	DI	Año de nacimiento	FEPAN
14	FNAME	2	N	57	58	C	DI	Mes de nacimiento	CFEPA
15	FNADI	2	N	59	60	C	DI	Día de nacimiento	FEPAD
16	FNAH	2	N	61	62	C	DI	Hora de nacimiento	En blanco
17	CECIF	1	N	63	63	C	DI	Estado civil fallecido	1
18	CPRNA	2	N	64	65	C	DI	Código provincia nacimiento	CPRIN
19	CMUNA	4	N	66	69	C	DI	Código municipio nacimiento	CMUIN
20	CPRRE	2	N	70	71	C	DI	Código provincia residencia	CPROR
21	CMURE	4	N	72	75	C	DI	Código municipio residencia	CMURE
22	TMURE	1	N	76	76	C	DI	Tamaño municipio residencia	TMUREI
23	EMURE	2	N	77	78	C	DI	Tamaño municipio residencia (CM)	TMURE
24	AGEOR	1	N	79	79	C	DI	Ámbito geográfico residencia (CM)	AMBGM
25	LCALLR	30	A	80	109	C	DI	Literal calle residencia fallecido	LICAL
26	CCALLR	8	N	110	117	C	DI	Código calle residencia	COCAL
27	NNCALL	1	A	118	118	C	DI	Nombre Número calle residencia	NnUCA
28	NCALLR	6	A	119	124	C	DI	Número calle residencia	NUCAL
29	PCALLR	4	A	125	128	C	DI	Portal calle residencia	En blanco
30	DIL2	3	A	129	131			Dilatación	
31	DIRE1	2	N	132	133	C	DI	Distrito residencia (18)	DISM1
32	BARE1	2	N	134	135	C	DI	Barrio residencia (18)	BARM1
33	SERE1	3	N	136	138	C	DI	Sección residencia (18)	SECM1
34	DIRE2	2	N	139	140	C	DI	Distrito residencia (21)	DISM2
35	BARE2	2	N	141	142	C	DI	Barrio residencia (21)	BARM2
36	SERE2	3	N	143	144	C	DI	Sección residencia (21)	SECM2
37	ADZBRF	5	N	146	150	C	DI	Área, Distrito y Zona básica Salud	AREASM, DISSM, ZONSM
38	ESTF	1	N	151	151	C	DI	Estudios terminados	En blanco
39	CPROF1	2	A	152	153	C	DI	Código profesión INE	En blanco
40	CPROF2	2	A	154	155	C	DI	Código profesión CM	En blanco
41	CCAACT	1	A	156	156	C	DI	Relación actividad	2
42	CPROF	2	A	157	158	C	DI	Código profesión (clasificación B)	Blanco
43	CCAU1A	4	A	159	162	C	DI	Código causa 1 A	En blanco
44	CCAUZB	4	A	163	166	C	DI	Código causa 1 B	En blanco
45	CCAU1C	4	A	167	170	C	DI	Código causa 1 C	En blanco
46	CCAU2	4	A	171	174	C	DI	Código causa 2	En blanco
47	CCAUB	5	A	175	179	C	DI	Código causa básica	COCAU
48		9	A	180	188	C	DI	Blancos	En blanco
49	NECR	1	N	189	189	C	DI	Necropsia	En blanco
50	CRED1	3	N	190	192	C	DI	Causa reducida (1508)	En blanco
51	CRE1	2	N	193	194	C	DI	Causa reducida (508)	En blanco
52	CMMP	3	N	195	197	C	DI	Causa morb. y mort. perinatal	En blanco
53	CLRED	2	N	198	199	C	DI	Causa lista reducida (998)	Tabla 18
54	CCAUG	2	N	200	201	C	DI	Causa grandes grupos (17)	Tabla 17
55	CAUMP	2	N	202	203	C	DI	Causa mortalidad perinatal (939)	Tabla 20
56	ACUMP	3	N	204	206	C	DI	Años cumplidos	000
57	MCUMP	2	N	207	208	C	DI	Meses cumplidos	00
58	DCUMP	2	N	209	210	C	DI	Días cumplidos	00
59	VITAL	1	N	211	211	C	DI	Vitalidad	VITAL { 1 / 2 (sólo) }
60	SEMG	2	N	212	213	C	DI	Semanas de gestación	SEGES
61	V24H	1	N	214	214	C	DI	Vivió menos de 24 horas	1 Si(VITAL=2)/ Si (VITAL=1)
62		10	A	215	224	C	DI	Blanco	En blanco
63	PNAC	4	N	225	228	C	DI	Peso al nacer en grs.	NPESO
64	APVP	2	N	229	230	C	DI	Años potenciales vida perdidos (75-EDAD)	En blanco
65	CPRIN	2	N	231	232	C	DI	Código provincia inscripción	CPRIN
66	CMUIN	4	N	233	236	C	DI	Código municipio inscripción	CMUIN
67	AÑOINS	4	N	237	240	C	DI	Año inscripción	FINAM
68	MEINS	2	N	241	242	C	DI	Mes de inscripción	CFINM
69	DIANS	2	N	243	244	C	DI	Día de inscripción	FINDI
70	TMUNI1	1	N	245	245	C	DI	Tamaño municipio inscripción (INE)	TMUII
71	ESMUN1	2	N	246	247	C	DI	Estrato población inscripción (CM)	TMUIC
72	AGEO1	2	N	248	249	C	DI	Ámbito geográfico inscripción (CM)	AMBGI
73	CAUT1	2	N	250	251	C	DI	Comunidad Autónoma inscripción	CCAA
74	CAUTR	2	N	252	253	C	DI	Comunidad Autónoma residencia	CCAAM
75	CLRMP	4	N	254	257	C	DI	Causa lista reducida mortalidad perinatal	Tabla 21
76		14	A	258	271	C	DI	Blancos	

ADJUTANT GENERAL'S OFFICE

Serial	Name	Grade	Branch	Station	Remarks
1
2
3
4
5
6
7
8
9
10
11
12
13
14
15
16
17
18
19
20
21
22
23
24
25
26
27
28
29
30
31
32
33
34
35
36
37
38
39
40
41
42
43
44
45
46
47
48
49
50
51
52
53
54
55
56
57
58
59
60
61
62
63
64
65
66
67
68
69
70
71
72
73
74
75
76
77
78
79
80
81
82
83
84
85
86
87
88
89
90
91
92
93
94
95
96
97
98
99
100

INDICADORES DE COBERTURA, CALIDAD Y DEPURACION DE LA ESTADISTICA

4. INDICADORES DE COBERTURA, CALIDAD Y DEPURACION DE LA ESTADISTICA

INDICADORES DE DESEMPEÑO CALIDAD DE LA ATENCIÓN Y DEPURACIÓN DE LA ESTACIÓN

Toda estadística debe facilitar mediciones de su cobertura y calidad, especialmente en aquellas operaciones masivas, o que son base, o marco, de otras operaciones estadísticas y tienen encadenados un gran número de usuarios. Así se hace con las operaciones censales, o con la EPA, que publican en documentos separados sus evaluaciones.

La estadística del Movimiento Natural de la Población se vio forzada a ser, por las circunstancias en que se implantó, pionera en las tareas de estimación de cobertura de la propia estadística. Diversas instituciones y personas han afirmado sus sospechas o señalado casos sobre los problemas de cobertura (especialmente en matrimonios) y calidad, hasta el punto de que el INE organizó en 1986 una operación estadística de cotejo a nivel nacional para evaluar la cobertura de ésta estadística, que por su metodología y ejecución poco podía despejar la incógnita que pretendía aclarar. El Consorcio de Información y Documentación de Cataluña y el Instituto Vasco de Estadística han publicado sus evaluaciones de cobertura con ocasión de sus publicaciones definitivas.

4.1. Cobertura

La exhaustividad de la estadística del Movimiento Natural de la Población respecto a los acontecimientos ocurridos requiere dos tipos de mediciones: la comparación respecto a las anotaciones en los libros del Registro Civil, y la estimación de la existencia o no, de acontecimientos no inscritos en éste registro.

Para analizar en qué medida el circuito de Boletines Estadísticos recoge la totalidad de los acontecimientos registrados es necesario evaluar dos cosas las pérdidas del circuito, por cotejo con la secuencia de tomo y página que aparece en los boletines, para cada municipio.

El segundo aspecto es evaluar, si es posible, en qué medida existen acontecimientos no registrados a efectos civiles.

Se estima que este hecho es especialmente grave en el caso de las muertes fetales tardías, parece claro que si se quiere enterrar el cadáver es necesario licencia de enterramiento y por lo tanto el boletín estadístico, pero en muchas ocasiones no se realiza ningún trámite. La mejora en este extremo de la cobertura será objeto de futuras iniciativas de la Comunidad de Madrid.

Se han visitado todos los Registros Civiles de los municipios que tienen hospital, donde se inscriben prácticamente la totalidad de los acontecimientos y algunos otros aprovechando la visita de recuperación de matrimonios y defunciones; estos han sido, en esta primera etapa de mejora de calidad de la estadística, los mayores de 50.000 habitantes y los que presentaban más problemas de calidad y de cobertura.

CUADRO 1: CONTROL DE EXHAUSTIVIDAD DE PARTOS 1995

MUNICIPIO	TOTAL ACONTECIMIENTOS	ACONTECIMIENTOS RECUPERADOS	%
Ajalvir	14	1	7,14
Alcalá de Henares	1620	2	0,12
Alcorcón	579	1	0,17
Aranjuez	216	1	0,46
Brunete	15	2	13,33
Carabaña	3	2	66,67
Cenicientos	13	1	7,69
Ciempozuelos	31	1	3,23
Cubas	7	7	100,00
El Escorial	63	1	1,59
Fuenlabrada	903	1	0,11
Galapagar	65	26	40,00
Getafe	1057	1	0,09
Guadarrama	44	1	2,27
Leganés	1744	106	6,08
Madrid	35756	176	0,49
Majadahonda	67	31	46,27
Miraflores	13	1	7,69
Móstoles	1430	7	0,49
Navacerrada	6	3	50,00
Pelayos	11	11	100,00
Pozuelo	124	2	1,61
Rozas de Madrid (Las)	109	1	0,92
San Fernando de Henares	57	1	1,75
San Lorenzo del Escorial	178	1	0,56
San Sebastián de los Reyes	76	2	2,63
Soto del Real	12	1	8,33
Torrejón de la Calzada	19	19	100,00
Torrelorones	42	1	2,38
Torres de la Alameda	30	7	23,33
Villaconejos	10	1	10,00
Villarejo de Salvanés	9	9	100,00

CUADRO 2: CONTROL DE EXHAUSTIVIDAD DEFUNICIONES 95

MUNICIPIO	TOTAL ACONTECIMIENTOS	ACONTECIMIENTOS RECUPERADOS	%
Alameda del Valle	2	2	100,00
Alamo (El)	76	1	1,32
Alcobendas	150	2	1,33
Alcorcón	373	1	0,27
Aranjuez	261	1	0,38
Arroyomolinos	17	1	5,88
Carabaña	7	2	28,57
Cenicientos	15	1	6,67
Colmenar de Oreja	34	2	5,88
Cubas	10	10	100,00
Chinchón	51	23	45,10
Escorial (El)	27	2	7,41
Fresnedillas	6	4	66,67
Fuenlabrada	111	1	0,90
Fuentidueña de Tajo	15	1	6,67
Galapagar	126	30	23,81
Griñón	31	1	3,23
Guadarrama	201	2	1,00
Leganés	994	1	0,10
Madrid	27478	31	0,11
Majadahonda	103	33	32,04
Moralzarzal	22	1	4,55
Pelayos de la Presa	23	23	100,00
Pinilla del Valle	1	1	100,00
Piñuecar	2	1	50,00
Pozuelo del Rey	279	5	1,79
Rozas de Madrid (Las)	171	2	1,17
Somosierra	2	1	50,00
Torrejón de la Calzada	9	9	100,00
Torrelaguna	28	8	28,57
Torrelodones	50	3	6,00
Torres de la Alameda	8	2	25,00
Villa del Prado	91	3	3,30
Villanueva de la Cañada	19	1	5,26
Villanueva del Pardillo	6	1	16,67
Villarejo de Salvanés	18	18	100,00
Zarzalejo	16	1	6,25
Puentes Viejas	6	5	83,33

CUADRO 3: CONTROL DE EXHAUSTIVIDAD MATRIMONIOS 95

MUNICIPIO	TOTAL ACONTECIMIENTOS	ACONTECIMIENTOS RECUPERADOS	%
Ajalvir	11	1	9,09
Alameda del Valle	5	5	100,00
Alamo (El)	32	5	15,63
Alcalá de Henares	725	2	0,28
Alcobendas	333	7	2,10
Aranjuez	297	1	0,34
Arganda del Rey	113	1	0,89
Batres	7	1	14,29
Brunete	24	3	12,50
Campo Real	17	2	11,76
Canencia	4	1	25,00
Carabaña	7	3	42,86
Ciempozuelo	66	1	1,52
Colmenar Viejo	153	1	0,65
Collado-Villalba	94	3	3,19
Coslada	258	4	1,55
Escorial (El)	227	22	9,69
Estremera	6	1	16,67
Fuenlabrada	408	8	1,96
Fuente el Saz	28	25	89,29
Fuentidueña	8	1	12,50
Galapagar	110	30	27,27
Getafe	775	2	0,26
Griñón	24	1	4,17
Madrid	14237	24	0,17
Majadahonda	111	52	46,85
Móstoles	484	12	2,48
Navalagamella	2	1	50,00
Nuevo Baztán	13	9	69,23
Parla	220	1	0,45
Pelayos de la Presa	10	10	100,00
Pinilla del Valle	5	5	100,00
Pozuelo de Alarcón	182	3	1,65
Quijorna	7	2	28,57
Rivas-Vaciamadrid	198	1	0,51
Robledo de Chavela	14	2	14,29
Rozas de Madrid	140	6	4,29
San Lorenzo del Escorial	268	1	0,37
Torrejón de la Calzada	16	16	100,00
Torrelaguna	36	1	2,78
Torrelodones	136	1	0,74
Torres de la Alameda	19	1	5,26
Villa del Prado	26	26	100,00
Villalbilla	7	1	14,29
Villanueva del Pardillo	5	1	20,00
Villarejo de Salvanés	32	32	100,00
Zarzalejo	9	1	11,11
Tres Cantos	65	1	1,54

5. RESUMEN DE LOS PRINCIPALES RESULTADOS

1875

...

...

...

5.1. Nacimientos

Desde mediados de los años 70, los nacimientos en la Comunidad comienzan a descender. El número de nacimientos en el periodo 75-95 se ha reducido prácticamente a la mitad, si se tiene en cuenta que la población ha aumentado en alrededor de 650.000 habitantes, esto nos da cuenta de la importancia del descenso. En el año 95 el número de nacimientos fue de 47.006. La tasa bruta de natalidad (que pondera los nacimientos entre el total de la población) ha disminuido desde el 76 al 95 en cerca de un 12 por mil.

**Tasa Bruta de Natalidad e Índice Sintético de Fecundidad
años 1977-95**

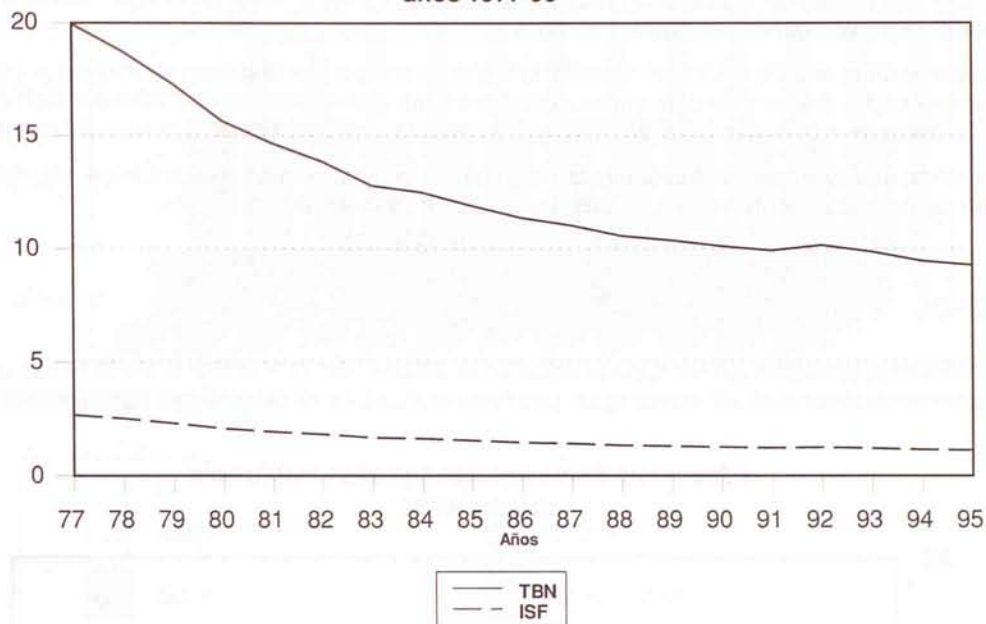

El descenso del ISF (Índice Sintético de Fecundidad) ha sido constante en estos años, aunque con períodos diferenciados, rompiéndose la tendencia tan solo en el año 1992, aunque no se recuperó y volvió a caer en los años siguientes. El ISF representa el número medio de hijos por mujer habidos en un año concreto. Entre 1976 y 1995 el ISF representa menos de la mitad pasando de 2,89 a 1,13 en 1995.

**Nacidos vivos de madres residentes en la
CM según grupos edad de la madre**

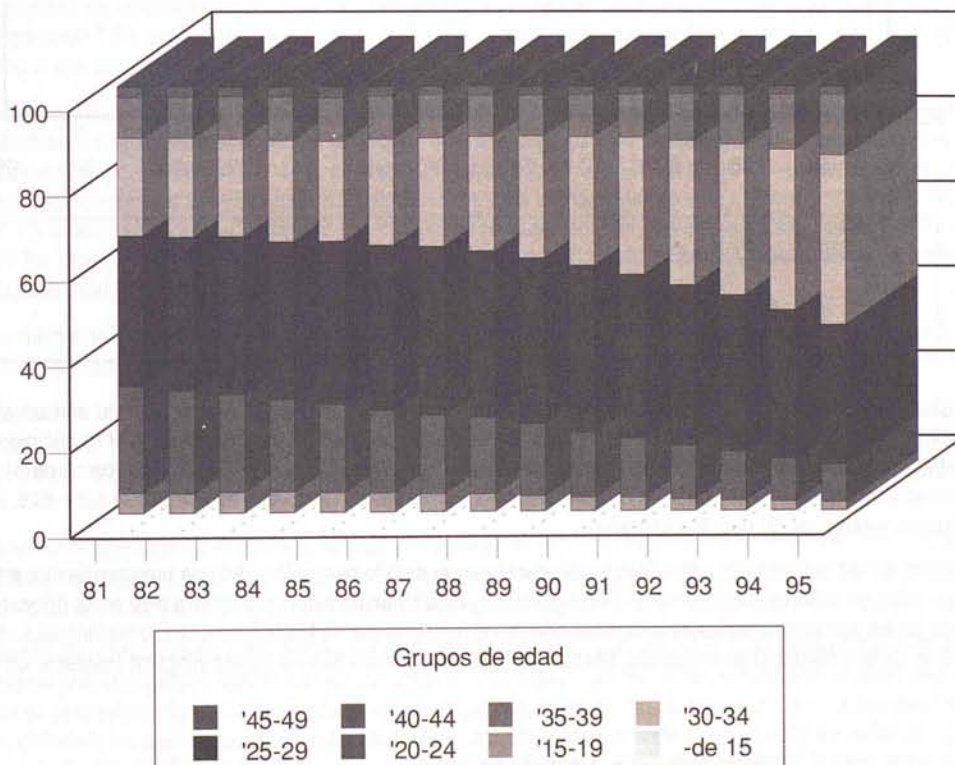

Para profundizar en las características del fenómeno es necesario observar el diferente comportamiento por edades. Al analizar las tasas específicas de fecundidad por grupos de edad se constata:

- evolución a la baja de la fecundidad en el grupo de edad 15 a 29 años, en el período 77-95, con la excepción de la edad de 29 años
- mayor estabilidad en los valores de las tasas e incluso un ligero aumento entre las mujeres de 30 y más años
- crece la fecundidad a los 30-34 y a los 35-39 años, mientras disminuye en los grupos de 20-24 y 25-29.

Se ha producido un fuerte aumento de la edad media de las madres al nacimiento tanto del 1.º, 2.º, 3.º o sucesivos hijos. En la evolución de este aspecto se dan dos períodos opuestos, ya que hasta el año 1980 la edad media desciende de forma paulatina y constante, cambiando la tendencia a partir de dicha fecha y comenzando a subir de año en año (de forma suave en los primeros años) y con una pendiente más acusada conforme nos acercamos a 1995. En el año 1995 la media de edad de la madre se sitúa por primera vez por encima de los 30 años.

Otro componente de la modificación del calendario y que se solapa con la disminución de la natalidad es el aumento del intervalo genésico medio (número de días transcurridos entre los nacimientos de una misma mujer) (1). El valor pasa de 798 días en 1986 a cerca de 1.000 días en el 95. El mismo comportamiento se constata para el 2.º orden, 3.º y sucesivos.

Puede concluirse que se tienen los hijos más tarde, aumenta la diferencia de días entre los nacimientos de una misma madre y el número de hijos por madre se reduce casi exclusivamente a uno o dos.

5.2. Matrimonios

El número de matrimonios celebrados que han fijado su residencia en la Comunidad de Madrid en el año 95 ha sido de 27.065. La tasa bruta de nupcialidad se ha mantenido desde el año 81 entorno al 5,5, pero desde el año 91, ha ido descendiendo constantemente situándose en el 95 en 5,34.

Edad media de los esposos/as y al 1º matrimonio del año 83-95

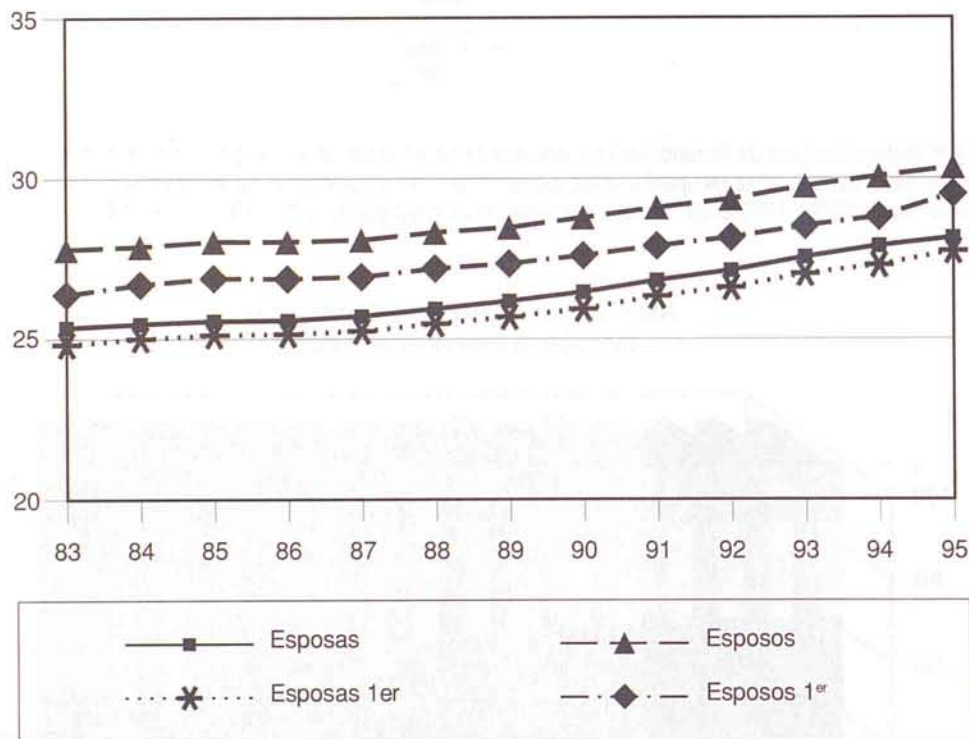

La edad media de acceso al matrimonio para ambos contrayentes a lo largo de estos años ha crecido de año en año, en 12 años para los esposos ha aumentado en dos años y medio y en cerca de tres para las esposas. Según ámbitos geográficos el municipio de Madrid, y dentro del mismo la almendra central, tiene la edad media de acceso al matrimonio más alta, 29 años para las esposas y cerca de 31 años para los esposos. Por el contrario las zonas con las edades medias más bajas para ambos contrayentes son la corona metropolitana sur y este, con valores de algo más de 26 años para las esposas y cerca de 29 para los esposos.

En un 63,8 por ciento de los matrimonios estos fijan su residencia en el ámbito geográfico del que eran residentes ambos contrayentes antes del enlace. En los últimos años, se observa un crecimiento de las parejas que cambian de municipio al instalarse en su nuevo hogar tras el matrimonio. Un 5,9 de los matrimonios en los que ambos contrayentes eran residentes en el municipio de Madrid cambian su residencia a otros ámbitos escogiendo como destino preferente la Corona Metropolitana este-sur, frente a un 1,86 de aquellos que no siendo ninguno residente en el municipio de Madrid

(1) Para los nacimientos de primer orden el intervalo se mide desde la fecha del matrimonio.

que se instalan en el mismo. De esta forma el municipio de Madrid pierde población en los grupos de edad joven-adulto y a su vez lo que ello implica en la natalidad. Existe una fuerte relación entre fecundidad y nupcialidad ya que aunque han crecido los nacimientos fuera del matrimonio, los niveles que se dan tanto en España como en la Comunidad de Madrid son modestos en comparación al resto de los países de Europa. Sólo Italia y Grecia están por debajo de las cifras españolas.

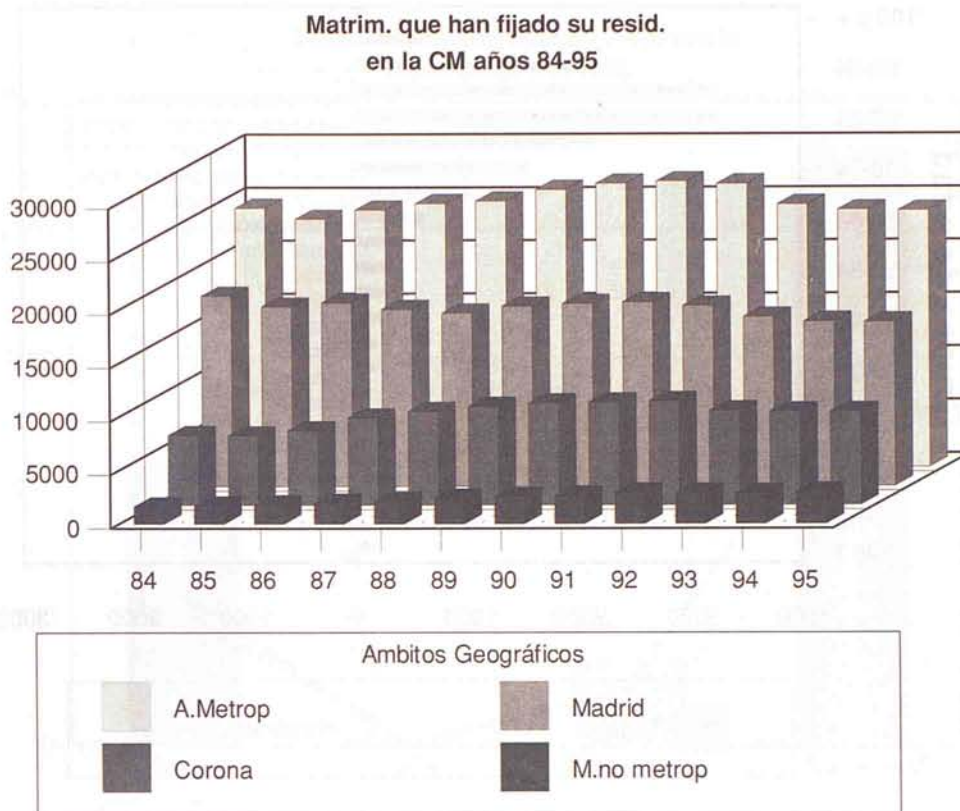

En cuanto a la estacionalidad de los acontecimientos se sigue manteniendo la preferencia en el día de la celebración de la ceremonia matrimonial, más de las tres cuartas partes escogen el viernes y sábado para casarse. Los meses de junio, julio y septiembre son los que registran cerca de la mitad de las celebraciones.

5.3. Defunciones

El número de defunciones de residentes en la Comunidad de Madrid en el año 95 es de 36.477 frente a las 35.682 que se registraron en el año 94. Esto supone un aumento de un 1,8% con respecto al año anterior. Este incremento en el número de defunciones no es el reflejo de un empeoramiento en las condiciones de vida o una mayor tasa de mortalidad.

Si se toma la tasa de mortalidad ajustada por edad, la cual se calcula tomando como referencia los efectivos y la estructura por edad de la población de 1986, se constata el descenso mantenido del valor de la tasa a lo largo de todos estos años. Esto confirma que el aumento en el número de defunciones viene determinado por el incremento de la población y por la modificación de la estructura por edad, es decir, el envejecimiento de la población. Otro indicador que confirma lo anteriormente dicho es el aumento de la esperanza de vida al nacimiento de la población de la Comunidad de Madrid. Desde el año 75 al 95 la esperanza de vida de los madrileños ha aumentado en 4 años, la de las madrileñas en el mismo período en 6 años, cifrándose en el 94 en 74,65 para los hombres y en 82,42 para las mujeres. El punto de partida ya era desigual, siempre favorable para las mujeres, y este año se separan aún más las expectativas de vida entre ambos sexos.

Estas diferencias en la mortalidad por sexos podemos verlas más detalladamente al analizar la mortalidad por edad y sexo, así como la incidencia de los distintos grupos de enfermedades, para ello analizamos la pirámide de mortalidad por edad y sexo (gráfico).

La forma de la pirámide es invertida, ya que el incremento de edad se corresponde con un aumento en el número de defunciones, excepto en el grupo inicial de menores de un año. Este grupo, por sus características especiales, siempre se analiza de forma desagregada del resto de los grupos de edad. Tiene su propio indicador: la tasa de mortalidad infantil, y una lista específica de enfermedades: Lista de Causas de Muerte Perinatal (Novena Revisión CIE).

Otra cosa a destacar en la pirámide es la sobremortalidad en los varones de los grupos de edad de 30 a 40 años de edad; estos valores son muy superiores a los de los grupos posteriores. El ensanchamiento de la pirámide comienza antes en los varones y sus máximos valores se dan en los grupos de edad de 65 a 85 años, en las mujeres estos se desplazan al grupo de edad de 80 a 90 años.

En cuanto a las causas de mortalidad de 1995, reseñadas en la clasificación por grandes grupos, se observa que, con respecto al año anterior, se mantienen constantes los 4 primeros grupos: enfermedades del aparato circulatorio, tumores, enfermedades del aparato respiratorio y enfermedades del aparato digestivo; por el contrario en los 2 últimos años se ha modificado la posición del quinto grupo, las causas externas que hasta el año 93 ocupaban el quinto lugar, debido a los accidentes, han pasado a la sexta posición ocupando este lugar las enfermedades de las glándulas endocrinas y metabólicas, grupo en el cual está clasificado el SIDA.

Defunciones según edad y sexo año 1995

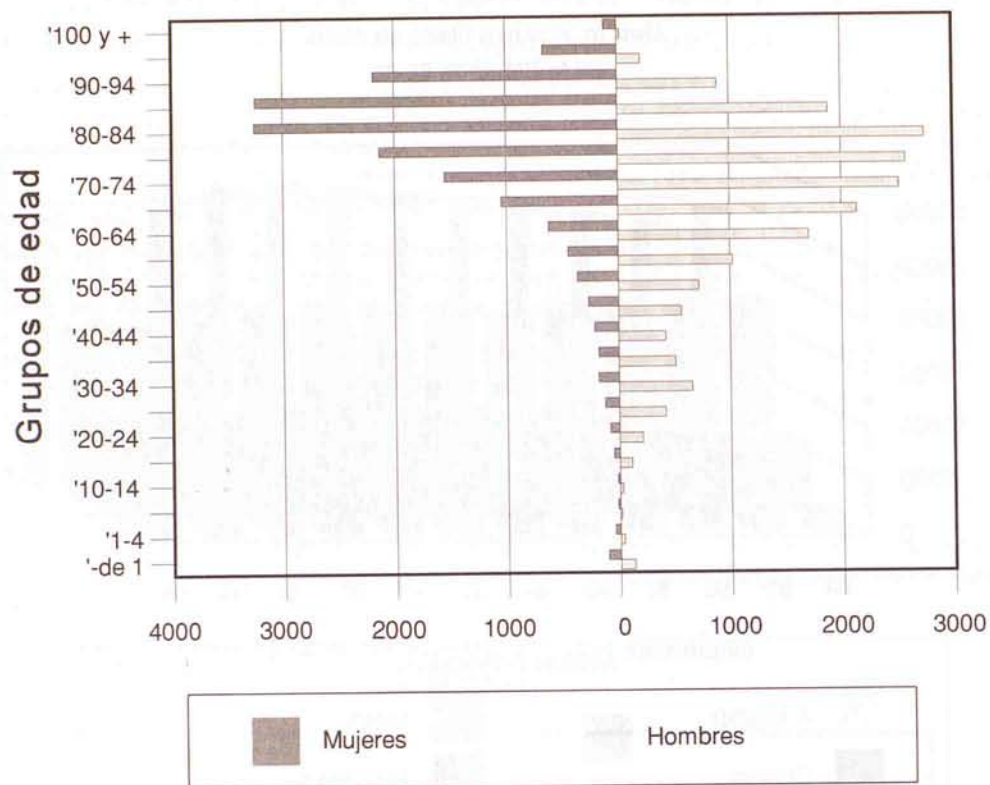

En los grupos de edad de 10 a 19 años las defunciones están provocadas en su mayoría por los accidentes de tráfico de vehículo de motor y todos los demás accidentes y efectos adversos; en los jóvenes de ambos sexos de 20 a 29 años los accidentes han quedado desplazados al segundo lugar debido a la irrupción en los últimos años del SIDA.

Enfermedades del aparato circulatorio según sexo, año 1995

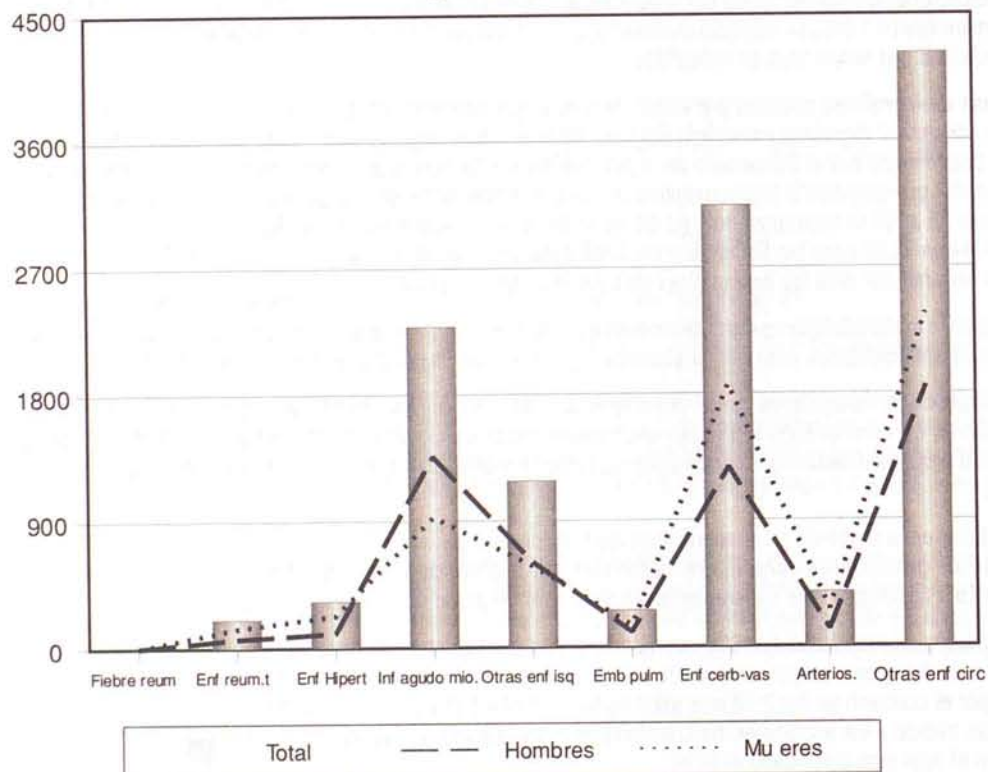

Las enfermedades del aparato circulatorio, se mantienen como la principal causa de muerte en la Comunidad de Madrid en el 95, aunque continua descendiendo su número de forma paulatina. Ello podría ser efecto de nuevos hábitos, de la aplicación de medicinas preventivas en este área y de la introducción de nuevos y más rápidos tratamientos médicos. Existen diferencias con respecto a la edad y sexo en la forma de manifestarse estas enfermedades.

**Enfermedades del aparato respiratorio
según sexo, año 1995**

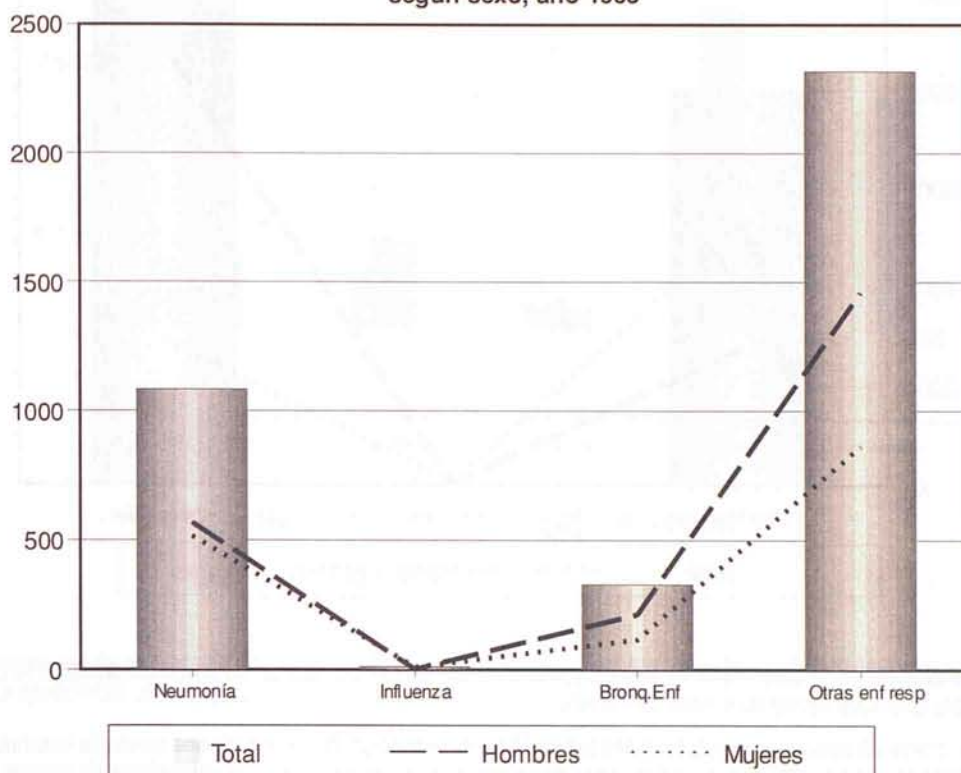

En cuanto al sexo las tres primeras causas de muerte (tabla 18) en las mujeres son: Otras enfermedades aparato circulatorio, enfermedad cerebro vascular e infarto agudo de miocardio, en cambio en los varones el grupo otras enfermedades del aparato circulatorio es el responsable del mayor número de defunciones, pero en la segunda y tercera posición están el tumor maligno de tráquea y otras enfermedades del aparato respiratorio, relegando el infarto agudo de miocardio y la enfermedad cerebro vascular a la cuarta y quinta posición. Las enfermedades del aparato circulatorio afectan en primer lugar a los grupos de edad de 70 y más años, con mayor incidencia en las mujeres.

Los tumores son la segunda causa de muerte en la Comunidad de Madrid en el año 95, como en años anteriores. Su incidencia de año en año sigue subiendo. En los grupos de edad de 40 a 69 años en las mujeres, el tumor maligno de mama es la enfermedad que causa más defunciones. Entre los varones de 50 a 79 años el tumor maligno de la tráquea, y de los bronquios es el principal responsable de los fallecimientos ocurridos en el año 95. En el grupo de edad de 1 a 9 años, para ambos sexos, la leucemia ocupa el quinto lugar en las defunciones notificadas, siendo este el tercer puesto para las niñas y el sexto para los niños. En los adolescentes (10 a 19 años) para ambos sexos el resto de tumores malignos ocupa el cuarto lugar y el tumor maligno de los huesos y cartilagos articulares el décimo. Los tumores para el grupo de 30 a 39 años en las mujeres representan el tercer puesto para el tumor maligno de la mama, el séptimo para el tumor maligno de traquea, bronquios y pulmón, siendo los puestos nueve, diez y once para tumor maligno de cuello de utero, de encéfalo y resto de tumores malignos. Mientras que para los hombres solo el resto de tumores malignos se encuentra en el octavo lugar.

Las enfermedades respiratorias fueron las causantes de 3.743 defunciones, casi dos terceras partes fueron varones. Es la principal causa en los hombres de 80 a 89 años. Aumenta su incidencia a partir de los grupos de edad de 60 años. Dentro de este grupo el de mayor incidencia es el de otras enfermedades respiratorias con dos terceras partes de las defunciones debidas a ellas, seguida de la neumonía. El resto de enfermedades englobadas tienen escasa incidencia (influenza, bronquitis, enfisema, asma, etc.).

El cuarto grupo de enfermedades son las del aparato digestivo, las cuales causaron 2.155 fallecimientos entre los madrileños. Dos de los epígrafes destacan en éste: otras enfermedades del aparato digestivo, que afectan de forma similar a ambos sexos, y la cirrosis que presenta una incidencia dispar según sexo siendo la responsable del fallecimiento de 541 varones y de 235 mujeres.

Las enfermedades de las glándulas endocrinas y metabólicas tiene tres epígrafes importantes a destacar; de menor a mayor estos serían: otras desnutriciones, a continuación la Diabetes Mellitus la cual tiene más peso en los grupos de edad de 70 en adelante, con una mayor repercusión entre las mujeres y otras enfermedades del grupo tres, entre las que destaca el SIDA. Las defunciones englobadas en estos epígrafes se han mantenido con pequeñas variaciones en los últimos años. La importancia de este grupo ha venido determinada por el fuerte incremento de las defunciones causadas por el SIDA. Esta es la principal causa de muerte entre los jóvenes de ambos sexos de 20 a 29 años y de 30 a 39 años, los niños de 1 a 9 y los varones de 40 a 49 años. Su alcance según el sexo es muy diferente ya que el número de casos entre los varones es cuatro veces mayor. En el 95 se han incorporado dos nuevos grupos de edad: los varones de 40 a 49 años, esto puede ser debido a los nuevos tratamientos que se están aplicando a los seropositivos que están prolongando su vida y mejorando las condiciones de la enfermedad, y por otra parte los niños de 1 a 9 años, este grupo podría corresponder a los hijos de madres seropositivas que han ido desarrollando la enfermedad en los últimos años. Por ahora la incidencia en los grupos de edad de 10 a 19 años es despreciable pero los supervivientes de los grupos de edad anteriores irán poco a poco llegando a estos grupos y en los próximos años previsiblemente la incidencia será más notable.

**Enfermedades glándulas endoc., metabólicas
según sexo, año 1995**

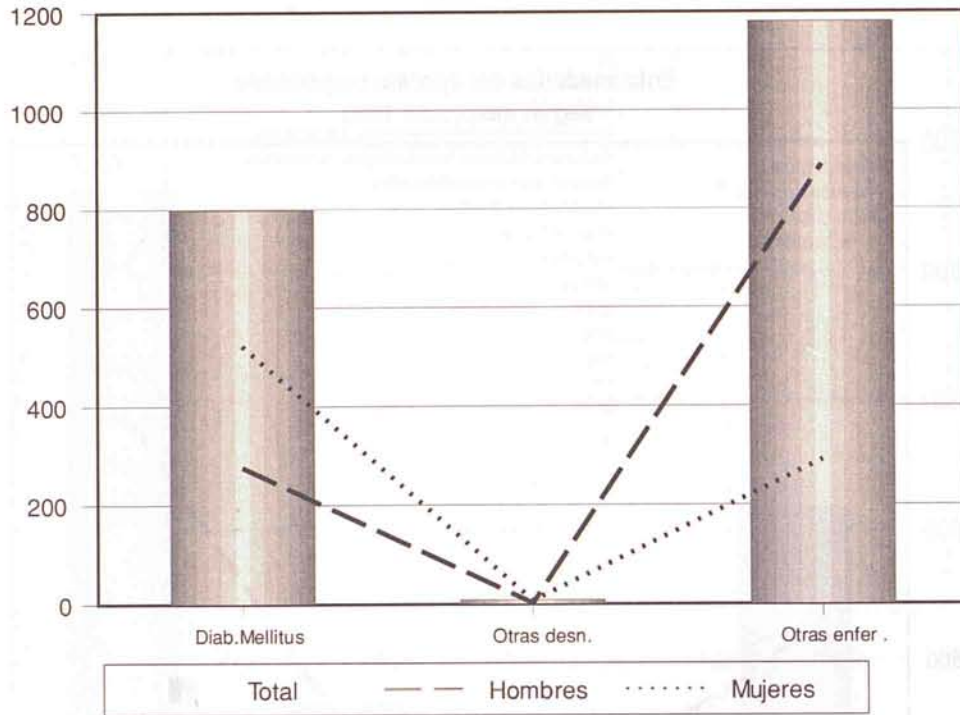

El descenso en las tasas de mortalidad infantil ha sido constante en la Comunidad de Madrid, reduciéndose desde 1975 en más del 50%. Estos datos coinciden con lo que está sucediendo en el resto de España.

El número de defunciones de varones menores de un año fue de 128, y el de mujeres de 106, siendo una constante la sobremortalidad masculina en esta edad, la mayor diferenciase encuentra en las defunciones de menos de 24 horas en las que las defunciones de varones son un 65% más que las de las mujeres.

**Enfermedades del aparato digestivo
según sexo, año 1995**

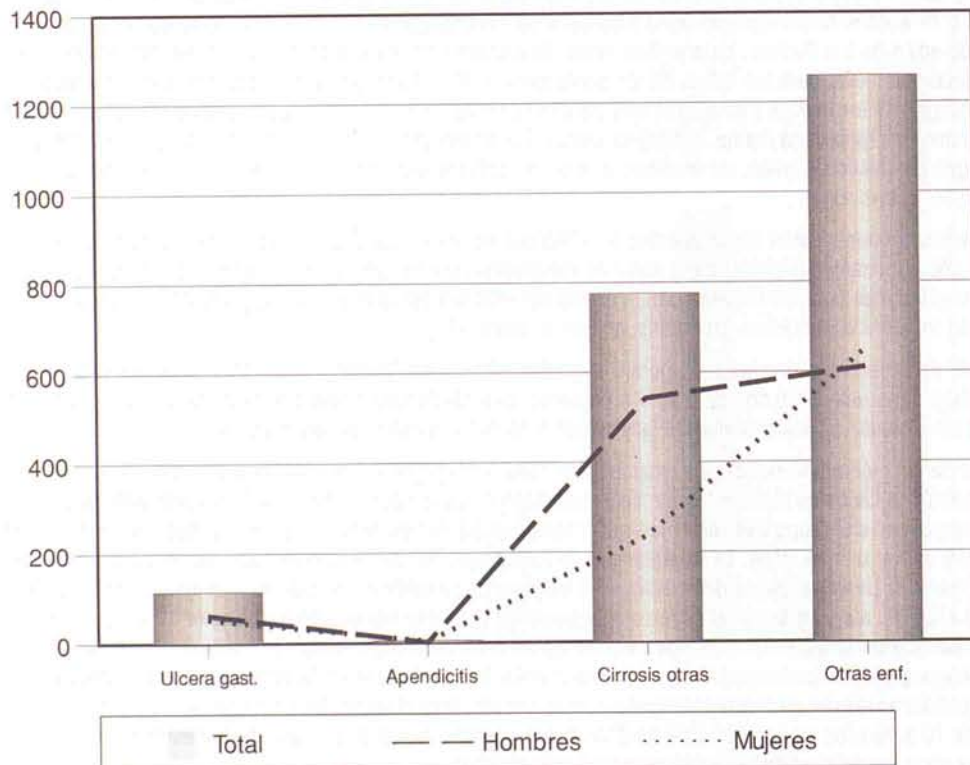

Saldo vegetativo según ámbitos geográficos
para el año 95

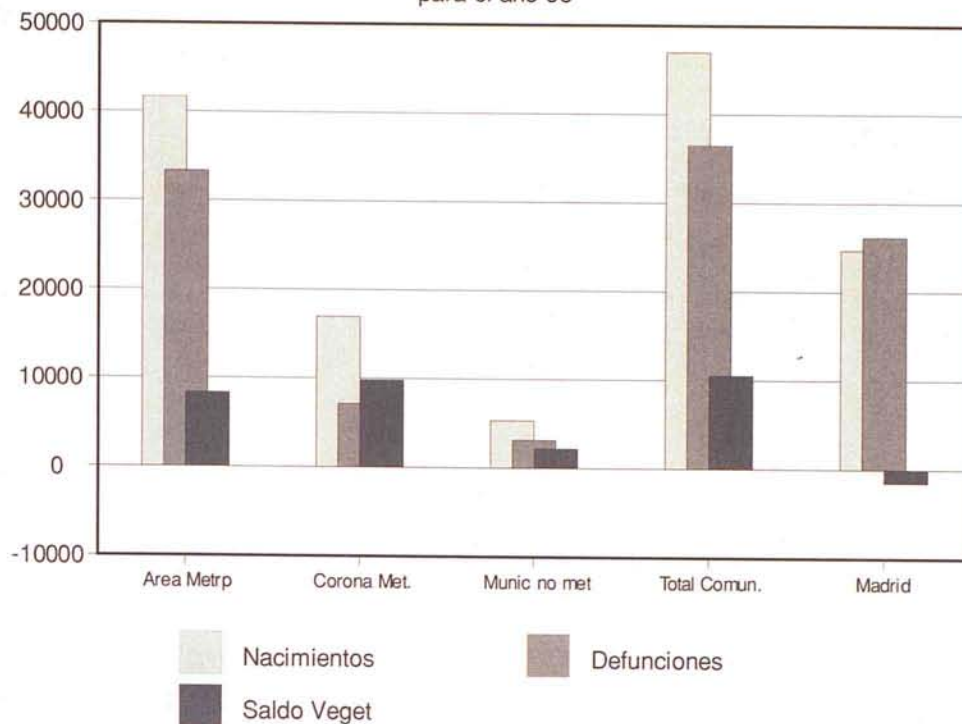

Las principales causas de muerte entre los menores de un año son las afecciones originadas en período perinatal y las anomalías congénitas, ambas enfermedades específicas de este grupo de edad.

5.4. Saldo vegetativo

En el año 95 el saldo vegetativo en la Comunidad de Madrid fue de 10.529 positivo respecto al año anterior se ha dado una disminución de aproximadamente un 13%. Ello ha sido debido tanto al incremento de las defunciones como al decrecimiento aunque en menor medida de los nacimientos. Por ámbitos geográficos el municipio de Madrid es el único que tiene el saldo negativo. Las tasas más bajas de fecundidad en la Comunidad son las del municipio de Madrid, a ello hay que unir la marcha de parte de los nuevos matrimonios de residentes en el municipio hacia otras zonas de la Comunidad. La relación que se da entre fecundidad y nupcialidad influye negativamente en Madrid capital.

En el año 95 se da un incremento en la edad media de acceso al matrimonio por parte de ambos contrayentes, siendo de 27 para las esposas y 29 para los esposos. Las nuevas parejas se establecen en un 68% en el mismo municipio de residencia anterior de los contrayentes. El ámbito geográfico desde el que se dan mayores desplazamientos entre los nuevos matrimonios es el municipio de Madrid, y dentro de él la almendra central. Ello tiene una cierta lógica al ser la zona de la Comunidad con más alto precio el metro cuadrado de vivienda y haber una menor oferta de viviendas nuevas y más accesibles. Desplazándose a zonas con una mayor oferta de viviendas como es la corona metropolitana.

Annual Report of the Board of Directors

for the year ending 1902



Statement of Assets and Liabilities

The following table shows the assets and liabilities of the company for the years 1901 and 1902. The assets are divided into fixed and circulating assets, and the liabilities are divided into capital and reserves.

Year	Fixed Assets	Circulating Assets	Total Assets	Capital	Reserves	Total Liabilities
1901	1000	500	1500	1000	500	1500
1902	1200	600	1800	1200	600	1800



100



6. RESULTADOS DE NACIMIENTOS,
MATRIMONIOS Y DEFUNCIONES



6. RESULTADOS DE MANEJOS DE MATRIMONIOS Y DEPENDENCIAS



6.1. NACIMIENTOS



ESTADÍSTICA DE LA SALUD PÚBLICA Y MEDICINA PREVENTIVA

ESTADÍSTICA DE LA SALUD PÚBLICA Y MEDICINA PREVENTIVA

ESTADÍSTICA DE LA SALUD PÚBLICA Y MEDICINA PREVENTIVA

ESTADÍSTICA DE LA SALUD PÚBLICA Y MEDICINA PREVENTIVA

ESTADÍSTICA DE LA SALUD PÚBLICA Y MEDICINA PREVENTIVA

ESTADÍSTICA DE LA SALUD PÚBLICA Y MEDICINA PREVENTIVA

ESTADÍSTICA DE LA SALUD PÚBLICA Y MEDICINA PREVENTIVA

ESTADÍSTICA DE LA SALUD PÚBLICA Y MEDICINA PREVENTIVA

ESTADÍSTICA DE LA SALUD PÚBLICA Y MEDICINA PREVENTIVA

ESTADÍSTICA DE LA SALUD PÚBLICA Y MEDICINA PREVENTIVA

ESTADÍSTICA DE LA SALUD PÚBLICA Y MEDICINA PREVENTIVA

ESTADÍSTICA DE LA SALUD PÚBLICA Y MEDICINA PREVENTIVA

ESTADÍSTICA DE LA SALUD PÚBLICA Y MEDICINA PREVENTIVA

ESTADÍSTICA DE LA SALUD PÚBLICA Y MEDICINA PREVENTIVA

ESTADÍSTICA DE LA SALUD PÚBLICA Y MEDICINA PREVENTIVA

ESTADÍSTICA DE LA SALUD PÚBLICA Y MEDICINA PREVENTIVA

ESTADÍSTICA DE LA SALUD PÚBLICA Y MEDICINA PREVENTIVA

ESTADÍSTICA DE LA SALUD PÚBLICA Y MEDICINA PREVENTIVA

ESTADÍSTICA DE LA SALUD PÚBLICA Y MEDICINA PREVENTIVA

ESTADÍSTICA DE LA SALUD PÚBLICA Y MEDICINA PREVENTIVA

ESTADÍSTICA DE LA SALUD PÚBLICA Y MEDICINA PREVENTIVA

ESTADÍSTICA DE LA SALUD PÚBLICA Y MEDICINA PREVENTIVA

6.1.1. NACIMIENTOS DEL PERIODO 1984-1995:
RESULTADOS COMPARATIVOS

RESUMEN DE LOS RESULTADOS DE LOS TRABAJOS DE INVESTIGACION EN EL INSTITUTO DE INVESTIGACIONES CIENTÍFICAS Y TECNOLÓGICAS DEL IICA

NACIDOS VIVOS DE MADRES RESIDENTES, CLASIFICADOS POR AÑOS, SEGUN MUNICIPIOS, ESTRATOS DE POBLACION Y AMBITOS GEOGRAFICOS DE RESIDENCIA DE LA MADRE

	1984	1985	1986	1987	1988	1989	1990	1991	1992	1993	1994	1995
TOTAL RESIDENTES EN LA CM	59539	56890	54540	53354	51521	50911	49935	49293	50669	49499	47687	47006
MUNICIPIOS												
Acebeda (La)	1	3	0	0	0	1	0	1	0	0	0	0
Ajalvir	8	12	4	8	5	12	14	23	18	15	18	21
Alameda del Valle	8	2	1	1	1	3	0	1	2	0	1	3
Alamo (El)	30	32	18	22	25	26	28	28	40	34	35	45
Alcalá de Henares	2488	2291	2150	2051	2018	1936	1934	1839	1880	1734	1629	1586
Alcobendas	907	791	867	889	817	854	845	876	907	832	813	812
Alcorcón	1670	1445	1350	1328	1224	1092	1080	955	1046	1026	1033	978
Aldea del Fresno	12	16	11	21	16	15	19	10	9	14	10	10
Algete	145	155	177	171	179	196	190	177	210	189	183	185
Alpedrete	25	33	37	36	42	42	50	64	52	57	72	60
Ambite	0	1	2	1	3	2	4	2	1	2	3	2
Anchuelo	11	7	3	7	5	1	11	5	9	9	8	11
Aranjuez	417	445	461	438	416	403	377	358	421	390	406	397
Arganda del Rey	287	343	369	323	354	329	345	340	322	328	309	298
Arroyomolinos	8	6	7	4	2	11	17	16	14	21	21	21
Atazar (El)	1	0	0	0	1	0	0	0	0	3	0	1
Batres	1	2	0	2	2	0	0	0	5	7	3	8
Becerril de la Sierra	19	29	13	23	12	19	28	33	30	33	29	24
Belmonte de Tajo	28	13	14	7	11	17	11	14	12	9	12	9
Berruico (El)	3	6	3	0	8	1	2	2	1	0	3	3
Berzosa del Lozoya	0	2	0	0	0	0	0	0	0	0	0	0
Boadilla del Monte	64	72	93	95	125	166	172	186	209	181	181	174
Boalo (El)	9	12	21	28	27	16	29	24	29	32	20	29
Braojos	5	1	1	1	2	2	2	1	4	3	1	1
Brea de Tajo	4	5	6	3	6	2	3	6	7	5	1	5
Brunete	16	20	22	21	33	35	26	31	31	34	33	44
Buitrago del Lozoya	21	13	10	16	16	15	22	15	25	18	16	11
Bustarviejo	19	16	8	14	15	9	7	11	12	16	11	9
Cabanillas de la Sierra	6	9	1	2	0	2	1	2	2	4	2	6
Cabrera (La)	5	10	2	7	11	11	11	9	9	10	13	11
Cadalso de los Vidrios	19	19	22	25	25	19	31	18	21	18	21	32
Camarma de Esteruelas	19	16	27	34	17	18	24	32	32	18	40	14
Campo Real	22	23	32	21	22	26	26	24	26	26	30	34
Canencia	6	3	4	2	4	2	0	3	6	3	3	2
Carabaña	5	10	10	10	6	2	12	11	9	14	13	13
Casarrubuelos	4	6	5	5	2	5	4	9	9	8	6	4
Cenicientos	16	18	17	18	15	20	19	14	22	10	30	14
Cercedilla	44	51	45	44	53	62	52	62	46	64	45	74
Cervera de Buitrago	4	2	0	0	0	0	0	1	0	1	1	1
Ciempozuelos	115	114	138	123	120	141	117	128	129	123	148	134
Cobeña	10	11	24	19	16	17	22	28	24	29	23	46
Colmenar de Oreja	48	73	64	63	75	66	57	76	66	57	59	67
Colmenar del Arroyo	14	7	4	0	5	7	6	4	4	10	7	6
Colmenar Viejo	411	458	473	498	557	506	578	611	360	368	315	356
Colmenarejo	15	18	13	23	18	30	28	36	36	49	58	40
Collado Villalba	236	257	304	299	331	401	397	459	503	515	563	531
Collado Mediano	10	21	18	18	25	16	25	40	36	39	46	57
Corpa	8	3	3	5	6	2	3	2	1	3	3	4
Coslada	1176	1176	1216	1182	1087	1095	1027	942	913	841	773	655
Cubas	5	14	10	9	4	8	9	9	11	10	5	12
Chapinería	6	6	3	10	12	7	7	12	9	8	12	13
Chinchón	27	29	50	41	51	41	44	38	49	44	39	40
Daganzo de Arriba	19	15	26	18	26	25	30	18	32	30	24	25
Escorial (El)	79	36	88	104	67	92	94	108	113	118	118	110
Estremera	4	18	17	16	6	12	13	9	23	12	11	12
Fresnedillas	3	1	4	3	4	4	1	4	7	3	9	10
Fresno de Torote	5	1	0	1	2	2	3	0	1	2	3	6
Fuenlabrada	3190	2995	2974	2898	2646	2463	2435	2321	2284	2152	1908	1900
Fuente el Saz de Jarama	30	27	19	26	43	34	45	40	32	35	45	32
Fuentidueña de Tajo	13	15	15	13	16	15	11	18	22	19	17	12
Galapagar	98	110	98	133	151	157	146	176	192	210	275	291
Garganta de los Montes	4	4	4	4	3	5	2	4	4	3	1	2
Gargantilla del Lozoya	6	3	1	1	3	1	0	0	0	2	0	1
Gascones	7	12	1	0	2	3	3	1	1	2	0	1
Getafe	1265	1329	1385	1290	1303	1210	1196	1207	1324	1165	1104	1100

NACIDOS VIVOS DE MADRES RESIDENTES, CLASIFICADOS POR AÑOS, SEGUN MUNICIPIOS, ESTRATOS DE POBLACION Y AMBITOS GEOGRAFICOS DE RESIDENCIA DE LA MADRE (CONT.)

	1984	1985	1986	1987	1988	1989	1990	1991	1992	1993	1994	1995
MUNICIPIOS (CONT.)												
Griñón	12	12	18	18	14	25	19	28	18	34	32	29
Guadalix de la Sierra	18	16	15	22	9	20	26	17	33	29	30	27
Guadarrama	81	65	60	89	77	63	98	88	97	104	83	94
Hiruela (La)	4	2	0	1	0	0	0	0	1	0	0	0
Horcajo de la Sierra	2	2	1	0	0	0	1	2	0	0	1	0
Horcajuelo de la Sierra	8	2	0	2	0	1	1	1	1	1	1	1
Hoyo de Manzanares	36	52	34	34	43	51	66	77	58	85	74	70
Humanes de Madrid	118	114	138	140	136	162	158	153	171	127	138	119
Leganés	1768	1697	1780	1691	1732	1599	1569	1590	1686	1618	1467	1391
Loeches	29	29	29	28	23	34	32	26	32	34	23	39
Lozoya	8	10	2	5	4	2	6	3	2	2	2	5
Lozoyuela-Navas-Sieteiglesias	0	1	5	13	2	6	3	4	5	6	6	4
Madarcos	5	18	0	0	0	0	0	0	1	0	0	0
Madrid	34364	32312	29668	28682	27757	27740	26745	26467	26763	26039	24992	24717
Centro	-	-	-	1196	1169	1154	1249	1245	1278	1253	1264	1281
Arganzuela	-	-	-	1132	1041	1054	963	991	993	1017	946	990
Retiro	-	-	-	1144	1048	971	1001	963	998	976	839	890
Salamánca	-	-	-	1434	1306	1227	1283	1131	1268	1206	1140	1141
Chamartín	-	-	-	1534	1537	1580	1389	1471	1496	1401	1455	1361
Tetuán	-	-	-	1356	1306	1274	1205	1212	1270	1222	1162	1196
Chamberí	-	-	-	1265	1308	1277	1243	1224	1221	1209	1151	1184
Fuencarral-el Pardo	-	-	-	2191	2242	2201	2008	1960	1882	1863	1703	1638
Moncloa-Aravaca	-	-	-	962	943	833	859	898	880	878	936	903
Latina	-	-	-	2304	2164	2119	2098	2012	1919	1875	1895	1787
Carabanchel	-	-	-	2044	2014	2018	1910	1927	2030	1932	1844	1749
Usera	-	-	-	1131	1058	1068	1060	999	1029	1055	984	954
Puente de Vallecas	-	-	-	2361	2288	2418	2377	2381	2448	2332	2123	2234
Moratalaz	-	-	-	842	802	789	807	858	833	964	917	845
Ciudad Lineal	-	-	-	2045	2002	2028	1987	1944	1999	1881	1960	1838
Hortaleza	-	-	-	1588	1481	1528	1443	1344	1363	1197	1208	1219
Villaverde	-	-	-	1252	1198	1301	1148	1160	1132	1150	1116	1158
Villa de Vallecas	-	-	-	809	823	876	859	819	804	758	693	721
Vicálvaro	-	-	-	419	426	425	437	412	368	391	329	366
San Blas	-	-	-	1289	1257	1212	1111	1175	1200	1169	1070	955
Barajas	-	-	-	384	344	387	308	341	352	310	257	307
Majadahonda	466	431	447	454	390	402	364	398	397	454	436	390
Manzanares el Real	21	18	22	28	20	29	33	28	33	40	42	39
Meco	20	19	27	45	45	69	90	96	82	96	85	84
Mejorada del Campo	242	220	223	208	214	188	224	189	191	190	193	181
Miraflores de la Sierra	29	23	30	28	34	24	28	32	37	35	39	39
Molar (El)	28	23	36	41	38	36	42	31	42	37	25	45
Molinos (Los)	32	25	25	29	24	30	36	28	32	46	32	32
Montejo de la Sierra	0	0	0	1	3	1	4	2	1	2	3	3
Moraleja de Enmedio	13	10	10	11	12	8	19	13	24	17	30	29
Moralzarzal	10	19	26	12	12	23	26	25	28	43	46	51
Morata de Tajuña	32	47	55	64	59	61	68	65	58	64	55	44
Móstoles	2989	2820	2785	2679	2379	2210	2204	2133	2121	2028	1852	1726
Navacerrada	19	13	18	17	17	12	18	13	15	18	19	12
Navalafuente	5	4	2	4	2	2	3	3	2	5	6	5
Navalagamella	3	6	5	5	6	7	4	9	10	2	6	10
Navalcarnero	116	134	116	126	112	129	148	115	145	122	140	157
Navarredonda	2	0	0	0	1	0	0	0	1	1	0	1
Navas del Rey	12	9	11	14	6	8	10	14	18	10	11	14
Nuevo Baztán	3	4	7	9	11	11	13	11	17	15	37	39
Olmeda de las Fuentes	2	1	0	2	1	0	0	1	2	1	2	2
Orusco	8	4	7	4	6	2	9	8	4	8	5	6
Paracuellos de Jarama	44	41	58	74	76	60	63	49	58	50	54	63
Parla	1123	1080	1054	1072	978	895	901	609	495	794	822	760
Patones	4	5	7	4	3	3	4	1	3	2	5	5
Pedrezuela	8	13	10	5	7	7	6	5	11	10	16	7
Pelayos de la Presa	7	11	9	6	3	14	6	6	7	10	15	17
Perales de Tajuña	19	26	22	22	12	29	18	19	20	33	17	23
Pezuela de las Torres	2	6	2	2	3	4	4	4	5	0	2	5
Pinilla del Valle	5	1	3	1	2	0	0	0	1	3	1	2
Pinto	228	255	263	279	256	280	270	272	287	286	261	256
Piñuecar	1	2	1	1	0	1	0	1	2	2	2	1
Pozuelo de Alarcón	333	337	386	409	413	432	468	527	698	708	756	757

NACIDOS VIVOS DE MADRES RESIDENTES, CLASIFICADOS POR AÑOS, SEGUN MUNICIPIOS, ESTRATOS DE POBLACION Y AMBITOS GEOGRAFICOS DE RESIDENCIA DE LA MADRE (CONT.)

	1984	1985	1986	1987	1988	1989	1990	1991	1992	1993	1994	1995
MUNICIPIOS (CONCL.)												
Pozuelo del Rey	2	5	3	2	3	2	1	3	2	3	3	5
Prádena del Rincón	0	0	1	0	1	1	1	0	1	0	0	0
Puebla de la Sierra	3	0	0	0	0	0	0	0	0	0	0	0
Puentes Viejas	0	0	2	0	2	2	3	4	2	2	4	1
Quijorna	3	7	0	5	5	5	5	6	3	9	7	7
Rascafría	9	12	22	13	26	15	20	8	18	16	17	16
Redueña	1	2	2	0	0	0	3	1	1	0	1	0
Ribatejada	1	1	1	3	1	7	2	3	4	1	2	2
Rivas-Vaciamadrid	69	115	183	187	240	302	306	334	410	431	422	406
Robledillo de la Jara	1	0	0	0	0	0	0	0	0	0	0	0
Robledo de Chavela	17	23	13	18	20	19	18	18	21	19	23	18
Robregordo	0	1	0	0	0	0	0	0	0	0	0	1
Rozas de Madrid (Las)	229	252	356	430	506	496	510	561	623	614	577	587
Rozas de Puerto Real	3	3	4	3	2	1	1	1	0	1	3	6
San Agustín de Guadalix	24	35	38	42	49	49	54	63	66	83	89	79
San Fernando de Henares	536	528	482	491	413	410	376	408	479	425	443	411
San Lorenzo del Escorial	80	167	75	95	88	107	108	95	104	114	123	113
San Martín de la Vega	73	86	75	75	82	95	116	94	110	112	135	150
San Martín de Valdeiglesias	66	63	76	61	64	72	63	57	48	57	63	57
San Sebastián de los Reyes	798	715	768	789	758	726	691	683	686	701	634	642
Santa María de la Alameda	10	9	7	1	8	1	8	7	4	5	8	6
Santorcaz	11	4	4	1	5	3	5	7	5	3	10	2
Santos de la Humosa (Los)	5	10	10	13	7	9	5	6	10	9	7	6
Serna del Monte (La)	13	3	0	0	0	1	0	0	0	0	1	1
Serranillos del Valle	3	3	6	3	2	2	2	1	6	3	5	5
Sevilla la Nueva	9	5	10	9	6	11	12	10	21	18	35	35
Somosierra	1	1	2	0	1	1	0	0	1	1	2	0
Soto del Real	19	21	14	19	26	33	35	37	54	49	43	46
Talamanca de Jarama	7	12	14	10	12	12	9	12	21	12	15	23
Tielmes	13	20	23	24	20	23	16	27	27	24	27	16
Titulcia	5	8	9	9	8	9	6	4	9	8	8	2
Torrejón de Ardoz	1350	1316	1236	1194	1149	1119	1019	1020	1076	984	872	944
Torrejón de la Calzada	9	13	10	15	19	26	20	25	31	28	29	40
Torrejón de Velasco	12	7	9	18	5	17	16	18	16	17	13	10
Torrelaguna	22	26	29	29	21	24	32	23	30	19	28	28
Torreledones	60	68	88	84	88	99	110	113	114	129	115	133
Torremocha de Jarama	0	2	1	0	2	3	1	0	3	2	0	2
Torres de la Alameda	33	36	25	23	35	23	50	40	36	39	55	40
Tres Cantos (1)	-	-	-	-	-	-	-	93	376	426	436	486
Valdaracete	3	9	8	5	7	6	10	9	5	8	8	5
Valdeavero	1	6	5	4	5	5	5	8	8	7	3	5
Valdelaguna	2	4	2	1	2	8	5	4	4	5	3	6
Valdemanco	5	3	4	5	4	4	2	2	3	5	6	6
Valdemaqueda	6	10	5	7	10	4	4	4	10	6	4	5
Valdemorillo	29	30	29	43	34	39	31	33	51	46	54	53
Valdemoro	222	256	255	280	246	219	201	214	219	256	241	278
Valdeolmos	4	3	3	3	5	6	7	9	16	21	29	14
Valdepiélagos	4	3	5	1	6	1	2	3	2	3	5	2
Valdetorres de Jarama	15	12	16	10	15	16	15	21	14	16	15	22
Valdilecha	14	15	18	23	22	22	30	27	17	30	21	23
Valverde de Alcalá	3	2	3	1	0	2	2	3	1	2	2	1
Velilla de San Antonio	16	13	36	34	29	27	24	43	51	56	53	68
Vellón (EI)	13	9	4	3	4	5	2	8	13	9	14	6
Venturada	4	0	1	3	1	1	1	3	6	5	8	4
Villa del Prado	29	29	39	24	31	37	46	48	39	41	49	37
Villaconejos	25	34	27	44	43	39	37	39	28	33	29	27
Villalbilla	20	19	10	20	24	16	23	22	29	21	29	27
Villamanrique de Tajo	5	3	6	8	7	8	5	6	6	4	5	4
Villamanta	6	12	14	10	10	14	11	8	15	11	19	21
Villamantilla	0	0	1	1	4	2	1	3	1	0	0	3
Villanueva de la Cañada	11	22	45	62	48	59	67	66	72	76	92	70
Villanueva de Perales	2	4	2	1	5	0	2	5	2	3	7	5
Villanueva del Pardillo	24	28	38	34	49	43	53	41	30	38	50	43
Villar del Olmo	4	3	4	4	5	2	1	6	7	9	10	9
Villarejo de Salvanes	52	58	76	65	71	66	87	78	67	61	56	48
Villaviciosa de Odón	77	85	97	128	113	115	124	133	158	124	126	158
Villavieja del Lozoya	1	3	0	0	0	0	1	3	1	1	1	3
Zarzalejo	5	4	7	8	6	8	10	5	7	10	8	11

NACIDOS VIVOS DE MADRES RESIDENTES, CLASIFICADOS POR AÑOS, SEGUN MUNICIPIOS, ESTRATOS DE POBLACION Y AMBITOS GEOGRAFICOS DE RESIDENCIA DE LA MADRE (CONCL.)

	1984	1985	1986	1987	1988	1989	1990	1991	1992	1993	1994	1995
AMBITOS GEOGRAFICOS												
Area Metropolitana	55854	52844	50435	49149	47310	46460	45271	44584	45611	44375	42327	41661
Madrid	34364	32312	29668	28682	27757	27740	26745	26467	26763	26039	24992	24717
Almendra Central	-	-	-	9061	8715	8537	8333	8237	8524	8284	7957	8043
Periferia Noroeste	-	-	-	7170	7012	6977	6605	6487	6476	6129	6064	5905
Periferia Este	-	-	-	3359	3308	3302	3214	3264	3205	3282	3009	2887
Periferia Sur	-	-	-	5004	4694	4888	4773	4625	4498	4480	4274	7882
Corona Metropolitana	21490	20532	20767	20467	19553	18720	18526	18117	18848	18336	17335	16944
Norte	2116	1964	2108	2176	2132	2086	2114	2263	2329	2327	2198	2296
Sur	12233	11621	11591	11237	10518	9749	9655	9087	9243	9069	8447	8111
Este	5921	5700	5584	5421	5226	5137	4973	4824	5058	4711	4439	4314
Oeste	1220	1247	1484	1633	1677	1748	1784	1943	2218	2229	2251	2223
Municipios no metropolitanos	3685	4046	4105	4205	4211	4451	4664	4709	5058	5124	5360	5345

(1) Hasta marzo del año 1991 incluido en el municipio de Colmenar Viejo

NACIDOS VIVOS INSCRITOS EN LA COMUNIDAD DE MADRID CLASIFICADOS POR AÑOS, SEGUN MUNICIPIO DE INSCRIPCION DEL NACIMIENTO

	1984	1985	1986	1987	1988	1989	1990	1991	1992	1993	1994	1995
TOTAL INSCRITOS EN LA C.M.	60554	58004	55496	54150	52433	51961	50919	50209	51214	49986	48132	47448
MUNICIPIOS												
Ajalvir	-	-	0	0	0	0	0	3	7	2	10	14
Alamo (El)	-	-	0	0	0	0	0	4	23	19	28	28
Alcalá de Henares	36	113	116	214	2002	2326	2422	2163	1953	1869	1685	1620
Alcobendas	1	3	0	0	0	0	4	15	45	70	84	82
Alcorcón	1	0	0	0	0	1	0	216	572	576	614	579
Aldea del Fresno	-	-	0	0	0	1	0	1	5	5	9	6
Algete (1)	-	-	0	0	0	1	1	0	13	17	13	22
Alpedrete	-	-	0	0	0	0	1	4	10	19	16	30
Anchuelo	-	-	0	0	0	0	0	1	6	5	4	3
Aranjuez	32	21	14	10	1	1	2	54	190	169	198	216
Arganda del Rey	3	1	0	1	1	1	0	2	0	20	14	0
Arroyomolinos	-	-	0	0	0	0	0	3	6	6	11	17
Atazar (El)	-	-	0	0	0	0	0	0	0	3	0	0
Batres	-	-	0	0	0	0	0	0	3	3	2	2
Becerril de la Sierra	-	-	0	0	0	0	0	2	6	7	9	9
Belmonte de Tajo	-	-	0	0	0	0	0	0	7	3	3	4
Boadilla del Monte (1)	-	-	0	0	0	0	0	4	18	17	27	22
El Boalo	-	-	0	0	0	0	0	0	1	1	1	3
Braojos	-	-	0	0	0	0	0	0	2	3	0	1
Brea de Tajo	-	-	0	0	0	0	0	1	3	1	0	3
Brunete	-	-	0	0	0	0	0	7	8	14	15	15
Buitrago del Lozoya	-	-	0	0	0	0	0	0	6	8	5	5
Bustarviejo	-	-	0	0	0	0	0	2	2	4	5	7
Cabanillas de la Sierra	-	-	0	0	0	0	0	0	0	0	0	1
La Cabrera	-	-	0	0	0	0	0	0	1	1	7	5
Cadalso de los Vidrios	-	-	0	0	0	0	0	7	18	14	17	25
Camarma de Esteruelas	-	-	0	2	0	0	0	4	15	14	20	6
Campo Real	-	-	0	0	0	0	0	1	8	8	11	15
Canencia	-	-	0	0	0	0	0	0	3	1	2	2
Carabaña	-	-	2	1	0	0	1	0	0	2	4	3
Casarrubuelos	-	-	0	0	0	1	0	1	4	5	3	2
Cenicientos	-	-	5	2	0	0	0	9	20	10	28	13
Cercedilla	-	-	3	0	0	1	0	13	18	35	29	52
Cervera de Buitrago	-	-	0	0	0	0	0	0	0	1	0	0
Ciempozuelos	0	1	1	1	1	0	0	11	26	25	35	31
Cobeña	-	-	0	0	0	0	0	0	3	5	7	8
Colmenar del Arroyo	-	-	0	0	0	0	0	0	1	5	6	32
Colmenar de Oreja	-	-	1	0	0	0	0	7	13	19	22	3
Colmenarejo	-	-	0	0	0	0	0	2	7	7	11	7
Colmenar Viejo	1	0	0	0	0	0	0	26	65	89	100	129
Collado Mediano	-	-	0	0	0	0	0	2	6	8	16	27
Collado Villalba	1	1	0	0	0	1	0	27	73	87	101	136
Corpa	-	-	0	0	0	0	0	0	1	0	1	1
Coslada	21	18	23	0	0	0	3	16	30	27	24	43
Cubas	-	-	0	0	0	0	0	0	9	4	4	7
Chapinería	-	-	0	0	0	0	0	0	1	5	8	7
Chinchón	-	-	1	0	0	0	0	6	9	15	14	19
Daganzo de Arriba	-	-	0	0	0	0	0	1	14	11	10	8
El Escorial	-	-	0	0	0	0	0	27	50	43	49	63
Estremera	-	-	4	3	0	0	0	2	11	5	3	4
Fresnedillas	-	-	0	0	0	0	0	1	6	1	5	4
Fresno de Torote	-	-	0	0	0	0	0	0	1	0	0	1
Fuenlabrada	4	5	0	0	5	2	0	343	938	855	812	903
Fuente el Saz de Jarama	-	-	0	1	0	0	1	3	3	9	8	12
Fuentidueña de Tajo	-	-	0	0	0	0	0	4	10	8	8	4
Galapagar	-	-	0	0	0	0	2	9	30	41	58	65
Garganta de los Montes	-	-	0	0	0	0	0	0	2	3	1	1
Gargantilla del Lozoya	-	-	0	0	0	0	0	0	0	1	0	
Gascones	-	-	0	0	0	0	0	0	0	2	0	
Getafe	0	0	0	0	1	0	0	683	1212	1096	1048	1057
Griñón	-	-	0	0	0	1	0	1	0	17	17	13
Guadalix de la Sierra	-	-	0	0	0	0	0	2	1	5	5	8
Guadarrama	-	-	0	0	0	0	0	8	29	25	34	44
Horcajuelo de la Sierra	-	-	0	0	0	0	0	1	0	1	1	1
Hoyo de Manzanares	-	-	0	0	0	0	1	4	9	17	9	14

NACIDOS VIVOS INSCRITOS EN LA COMUNIDAD DE MADRID CLASIFICADOS POR AÑOS, SEGUN MUNICIPIO DE INSCRIPCION DEL NACIMIENTO (CONT.)

	1984	1985	1986	1987	1988	1989	1990	1991	1992	1993	1994	1995
MUNICIPIOS (CONT.)												
Humanes de Madrid	-	-	0	1	0	0	0	13	51	56	58	56
Leganés	10	7	1	2111	3160	3034	3058	2741	2158	2153	1918	1744
Loeches	-	-	0	0	0	0	0	2	13	15	12	16
Lozoya	-	-	0	0	0	0	0	0	0	1	0	2
Madrid	59652	55750	52846	49291	44820	43943	42488	40563	39633	38346	36513	35756
Majadahonda	0	3	0	0	1	0	2	17	49	48	51	67
Manzanares el Real	-	-	0	0	0	0	0	3	5	8	7	7
Meco	-	-	0	2	0	0	0	8	28	21	30	24
Mejorada del Campo	0	0	0	0	0	1	0	3	7	4	13	19
Miraflores de la Sierra	-	-	0	0	0	0	0	0	2	6	16	13
El Molar	-	-	0	0	0	0	0	0	8	12	9	9
Los Molinos	-	-	0	0	0	0	0	6	10	13	18	17
Montejo de la Sierra	-	-	0	0	0	0	0	1	1	2	3	1
Moraleja de Enmedio	-	-	0	0	0	0	0	1	10	10	9	14
Moralzarzal	-	-	0	0	0	1	4	4	7	17	12	13
Morata de Tajuña	-	-	0	0	0	0	0	5	13	16	13	18
Móstoles	187	1490	1917	1942	1892	2162	2363	2072	1727	1619	1542	1430
Navacerrada	-	-	0	1	0	0	0	2	2	1	11	6
Navalafuente	-	-	0	0	0	0	0	0	0	1	2	2
Navalagamella	-	-	0	0	0	0	0	0	0	0	1	2
Navalcarnero (1)	-	-	0	0	0	0	0	35	112	96	109	130
Navas del Rey	-	-	0	0	0	0	0	2	9	8	8	12
Nuevo Baztan	-	-	0	0	0	0	0	0	0	0	3	6
Olmeda de la Fuentes	-	-	0	0	0	0	0	0	0	1	2	2
Orusco	-	-	1	0	0	0	0	1	0	4	2	0
Paracuellos del Jarama	-	-	0	0	0	0	0	0	3	9	5	11
Parla	7	2	1	0	0	3	1	0	160	549	591	568
Patones	-	-	0	0	0	0	0	0	1	1	3	0
Pedrezuela	-	-	0	0	0	0	0	2	1	1	8	2
Pelayos de la Presa	-	-	0	0	0	0	0	0	1	3	10	11
Perales de Tajuña	-	-	0	0	0	0	0	1	0	9	6	4
Pezuela de las Torres	-	-	0	0	0	0	0	0	3	0	3	3
Pinilla del Valle	-	-	0	0	0	0	0	0	0	2	0	0
Pinto	0	0	0	0	0	0	1	88	201	208	181	188
Piñuecar	-	-	0	0	0	0	0	0	1	1	1	1
Pozuelo de Alarcón	0	1	0	0	2	1	2	19	76	64	95	124
Pozuelo del Rey	-	-	0	0	0	0	0	1	0	1	1	0
Puentes Viejas	-	-	0	0	0	0	0	0	0	0	1	0
Quijorna	-	-	0	0	0	0	0	0	1	2	2	0
Rascafría	-	-	0	0	0	0	0	1	4	5	9	10
Ribatejada	-	-	0	0	0	0	0	1	0	0	2	1
Rivas-Vaciamadrid (1)	-	-	2	0	0	0	0	4	10	8	9	13
Robledillo de la Jara	-	-	0	0	0	0	0	0	1	0	0	0
Robledo de Chavela	-	-	0	0	0	0	0	6	15	11	8	15
Rozas de Madrid (Las)	0	0	0	0	0	0	0	37	58	70	87	109
Rozas de Puerto Real	-	-	0	0	0	0	0	1	0	1	3	1
San Agustín de Guadalix	-	-	0	0	0	0	0	0	0	0	5	4
San Fernando de Henares	0	0	2	2	4	2	4	14	21	9	24	57
San Lorenzo del Escorial	-	-	227	259	248	240	272	227	244	230	199	178
San Martín de la Vega	-	-	0	1	0	0	0	4	14	17	24	11
San Martín de Valdeiglesias	-	-	1	1	0	0	0	10	25	37	43	38
San Sebastián de los Reyes	1	1	2	1	0	1	1	22	53	67	75	76
Santa María de la Alameda	-	-	0	0	0	0	0	0	1	3	5	3
Santorcaz	-	-	0	0	0	0	0	2	5	3	7	1
Santos de la Humosa	-	-	0	0	0	0	0	1	5	3	2	3
Serna del Monte (La)	-	-	0	0	0	0	0	0	0	0	0	2
Serranillos del Valle	-	-	0	0	0	0	0	0	6	2	4	3
Sevilla la Nueva	-	-	0	0	0	0	0	0	0	0	16	14
Somosierra	-	-	0	0	0	0	0	0	1	0	2	0
Soto del Real	-	-	0	0	0	0	0	5	13	17	16	12
Talamanca de Jarama	-	-	0	0	0	0	0	1	11	7	7	9
Tielmes	-	-	0	0	0	0	0	2	10	6	18	9
Titulcia	-	-	0	0	0	0	0	0	4	1	3	0
Torrejón de Ardoz	297	281	322	301	294	234	281	449	588	493	545	647
Torrejón de la Calzada	-	-	0	0	0	0	1	8	9	9	13	19
Torrejón de Velasco	-	-	0	0	0	0	0	0	8	11	11	8
Torrelaguna	-	-	0	0	0	0	0	0	6	6	11	11

NACIDOS VIVOS INSCRITOS EN LA COMUNIDAD DE MADRID CLASIFICADOS POR AÑOS, SEGUN MUNICIPIO DE INSCRIPCION DEL NACIMIENTO (CONCL.)

	1984	1985	1986	1987	1988	1989	1990	1991	1992	1993	1994	1995
MUNICIPIOS (CONCL.)												
Torreledones	-	-	0	0	0	1	1	5	27	22	30	42
Torremocha de Jarama	-	-	0	0	0	0	0	0	1	0	0	2
Torres de la Alameda	-	-	0	0	0	0	0	13	20	15	29	30
Valdaracete	-	-	0	0	0	0	0	0	1	0	1	
Valdeavero	-	-	0	0	0	0	0	1	7	3	0	1
Valdelaguna	-	-	0	0	0	0	0	0	0	0	0	2
Valdemanco	-	-	0	0	0	0	0	0	1	3	3	2
Valdemaqueda	-	-	0	0	0	0	0	0	6	5	4	3
Valdemorillo	-	-	0	0	0	0	0	9	16	10	21	19
Valdemoro	0	0	2	1	0	0	0	20	39	38	59	64
Valdeolmos	-	-	0	0	0	0	0	0	3	2	5	0
Valdepiélagos	-	-	0	0	0	0	0	0	0	3	5	2
Valdetorres de Jarama	-	-	0	0	1	0	0	4	5	5	5	8
Valdilecha	-	-	0	0	0	0	0	1	7	8	6	13
Velilla de San Antonio	-	-	0	0	0	0	0	0	0	2	2	5
Vellón (El)	-	-	0	0	0	0	0	0	9	2	8	4
Venturada	-	-	0	0	0	0	0	0	1	1	0	1
Villaconejos	-	-	1	0	0	0	2	9	5	18	10	10
Villa del Prado	-	-	0	0	0	0	0	20	27	30	41	0
Villalbilla	-	-	1	0	0	0	0	3	5	1	10	7
Villamanrique de Tajo	-	-	0	0	0	0	0	0	0	1	0	1
Villamanta	-	-	0	0	0	0	0	2	9	8	12	42
Villamantilla	-	-	0	0	0	0	0	1	0	0	0	3
Villanueva de la Cañada	-	-	0	0	0	0	0	6	10	11	24	24
Villanueva del Pardillo	-	-	0	0	0	0	0	0	0	4	10	10
Villanueva de Perales	-	-	0	0	0	0	0	2	0	2	2	0
Villar del Olmo	-	-	0	0	0	0	0	0	2	2	2	2
Villarejo de Salvanes	-	-	0	0	0	0	0	0	2	3	11	9
Villaviciosa de Odón (1)	-	-	0	1	0	1	0	23	69	58	56	58
Villavieja del Lozoya	-	-	-	0	0	0	0	0	0	0	0	2
Zarzalejo	-	-	0	0	0	0	0	0	0	6	5	7
Lozoyuela-Navas-Sieteiglesias	-	-	0	0	0	0	0	2	2	1	3	2
Tres Cantos (2)	-	-	0	0	0	0	0	0	2	30	60	77
Munic. de 10.000 hab. y menos en 1991	300	306										

(1) Este municipio antes de 1991 tenía menos de 10.000 habitantes.
 (2) Tres Cantos se segregó de Colmenar Viejo en marzo de 1991.

NACIDOS VIVOS INSCRITOS EN LA COMUNIDAD DE MADRID E INSCRITOS FUERA DE MADRES RESIDENTES, CLASIFICADOS POR AÑOS, SEGUN AMBITOS GEOGRAFICOS Y SEXO

	1984	1985	1986	1987	1988	1989	1990	1991	1992	1993	1994	1995
RESIDENTES EN LA COMUNIDAD DE MADRID												
Ambos sexos	59539	56890	54540	53354	51521	50911	49935	49293	50669	49499	47687	47006
Hombres	30745	29513	27942	27554	26527	26305	25827	25374	26104	25528	24781	24321
Mujeres	28794	27377	26598	25800	24994	24606	24108	23919	24565	23971	22906	22685
RESIDENTES E INSCRITOS EN LA C.M.												
Ambos sexos	58454	55994	53725	52504	50793	50251	49205	48684	50057	48950	47058	46401
Hombres	30201	29058	27521	27099	26144	25936	25450	25045	25783	25260	24469	24008
Mujeres	28253	26936	26204	25405	24649	24315	23755	23639	24274	23690	22589	22393
INSCRITOS EN LA C.M. Y RESIDENTES FUERA												
Ambos sexos	2100	2010	1771	1646	1640	1710	1714	1525	1157	1036	1074	1047
Hombres	1083	1043	935	828	838	882	910	782	586	542	575	533
Mujeres	1017	967	836	818	802	828	804	743	571	494	499	514
INSCRITOS FUERA DE LA COMUNIDAD Y RESIDENTES EN LA COMUNIDAD DE MADRID												
Ambos sexos	1085	896	815	850	728	660	730	609	612	549	629	605
Hombres	544	455	421	455	383	369	377	329	321	268	312	313
Mujeres	541	441	394	395	345	291	353	280	291	281	317	292
INSCRITOS EN LA COMUNIDAD DE MADRID												
Ambos sexos	60554	58004	55496	54150	52433	51961	50919	50209	51214	49986	48132	47448
Hombres	31284	30101	28456	27927	26982	26818	26360	25827	26369	25802	25044	24541
Mujeres	29270	27903	27040	26223	25451	25143	24559	24382	24845	24184	23088	22907

INDICADORES DE NACIDOS, NATALIDAD Y FECUNDIDAD, CLASIFICADOS POR AÑOS, SEGUN AMBITOS GEOGRAFICOS

	1984	1985	1986	1987	1988	1989	1990	1991	1992	1993	1994	1995
COMUNIDAD DE MADRID												
Proporción de hombres respecto a mujeres	1,0678	1,0780	1,0505	1,0680	1,0613	1,0690	1,0713	1,0608	1,0627	1,0650	1,0819	1,0721
Proporción de hombres respecto al total	0,5164	0,5188	0,5123	0,5164	0,5149	0,5167	0,5172	0,5148	0,5152	0,5157	0,5197	0,5174
Proporción de nacim. dentro del matrimonio	0,9097	0,8896	0,9132	0,9103	0,9022	0,8971	0,8940	0,8892	0,8854	0,8835	0,8815	0,8757
Tasa bruta de natalidad	12,50	11,91	11,37	11,04	10,58	10,38	10,12	9,93	10,16	9,87	9,46	9,28
Tasa general de fecundidad	49,04	46,49	44,12	42,54	40,38	39,11	37,72	36,70	37,15	35,89	34,30	33,63
Índice sintético de fecundidad	1,64	1,55	1,47	1,42	1,35	1,32	1,27	1,24	1,25	1,21	1,16	1,13
Edad media de la madre al nacimiento del 1 hijo	25,5	25,7	25,7	25,9	26,0	26,4	26,7	27,0	27,4	27,8	28,2	28,6
Edad media de la madre al nacimiento del 2 hijo	28,4	28,6	28,7	28,9	29,2	29,4	29,5	29,8	30,1	30,4	30,7	31,1
Edad media de la madre al nac. de los sucesivos	32,5	32,8	32,8	32,9	33,0	33,0	33,2	33,2	33,3	33,1	33,4	33,5
Intervalo genésico medio (días) para el 1 orden (*)	940,6	645,6	798,3	816,9	820,3	839,5	858,8	896,2	926,2	959,0	1024,2	1068,9
Intervalo genésico medio (días) para el 2 orden	1574,8	1618,5	1545,5	1598,3	1612,3	1629,3	1635,9	1655,0	1681,6	1648,1	1661,4	1670,3
Intervalo genésico medio (días) para el 3 orden	1702,3	1780,8	2048,6	2109,8	2129,6	2169,3	2146,7	2175,1	2161,5	2096,0	2088,9	2067,7
Inter. genés. medio (días) para el 4 y suc. orden	1662,1	1793,4	1956,1	2022,9	2064,2	2046,6	2097,4	2070,6	2040,4	1946,4	1915,5	1843,9
MUNICIPIO DE MADRID												
Proporción de hombres respecto a mujeres	1,0561	1,0694	1,0507	1,0645	1,0527	1,0611	1,0657	1,0579	1,0792	1,0697	1,0893	1,083713
Proporción de hombres respecto al total	0,5136	0,5168	0,5124	0,5156	0,5128	0,5148	0,5159	0,5141	0,5190	0,5168	0,5214	0,520087
Proporción de nacim. dentro del matrimonio	0,8894	0,8698	0,8919	0,8883	0,8832	0,8793	0,8835	0,8758	0,8687	0,8629	0,8608	0,858802
Tasa bruta de natalidad	-	-	-	-	-	-	-	-	-	-	-	-
Tasa general de fecundidad	-	-	-	-	-	-	-	-	-	-	-	-
Índice sintético de fecundidad	-	-	-	-	-	-	-	-	-	-	-	-
Edad media de la madre al nacimiento del 1 hijo	25,8	26,0	26,2	26,4	26,6	27,0	27,4	27,6	28,1	28,4	28,7	29,2
Edad media de la madre al nacimiento del 2 hijo	28,7	28,9	29,0	29,3	29,6	29,8	30,0	29,2	30,6	30,9	31,1	31,5
Edad media de la madre al nac. de los sucesivos	32,8	33,0	33,1	33,1	33,0	33,0	33,1	33,3	33,3	33,1	33,3	33,4
Intervalo genésico medio (días) para el 1 orden (*)	933,9	944,3	806,4	833,3	838,3	864,1	890,0	921,8	945,8	972,1	1034,5	1066,7
Intervalo genésico medio (días) para el 2 orden	1577,1	1620,1	1494,3	1544,6	1547,9	1561,3	1579,9	1603,9	1643,3	1589,8	1613,5	1626,4
Intervalo genésico medio (días) para el 3 orden	1723,9	1748,2	2014,4	2052,4	2025,1	2077,1	2036,9	2055,3	2047,2	1947,5	1961,8	1971,4
Inter. genés. medio (días) para el 4 y suc. orden	1677,6	1798,4	1940,9	1987,0	1966,8	1932,9	2008,6	1942,9	1974,3	1817,7	1790,8	1702,1
MUNICIPIOS DISTINTOS DE MADRID												
Proporción de hombres respecto a mujeres	1,0839	1,0894	1,0503	1,0721	1,0715	1,0787	1,0778	1,0642	1,0445	1,0597	1,073739	1,059411
Proporción de hombres respecto al total	0,5201	0,5214	0,5123	0,5174	0,5173	0,5189	0,5187	0,5156	0,5109	0,5145	0,517779	0,514424
Proporción de nacim. dentro del matrimonio	0,9374	0,9156	0,9385	0,9358	0,9245	0,9183	0,9062	0,9047	0,9042	0,9063	0,904164	0,894432
Tasa bruta de natalidad	-	-	-	-	-	-	-	-	-	-	-	-
Tasa general de fecundidad	-	-	-	-	-	-	-	-	-	-	-	-
Índice sintético de fecundidad	-	-	-	-	-	-	-	-	-	-	-	-
Edad media de la madre al nacimiento del 1 hijo	25,0	25,2	24,9	25,1	25,2	25,5	25,9	26,2	26,7	27,0	27,5	27,9
Edad media de la madre al nacimiento del 2 hijo	28,2	28,3	28,4	28,6	28,8	29,0	29,1	29,4	29,6	29,9	30,3	30,7
Edad media de la madre al nac. de los sucesivos	32,2	32,6	32,6	32,7	33,0	33,0	33,3	33,2	33,3	33,1	33,4	33,6
Intervalo genésico medio (días) para el 1 orden (*)	950,6	947,5	787,3	795,7	797,1	807,5	819,2	865,0	903,5	944,1	1012,8	1071,3
Intervalo genésico medio (días) para el 2 orden	1572,1	1616,9	1599,9	1654,0	1679,7	1702,8	1696,2	1710,1	1720,9	1707,8	1710,1	1716,6
Intervalo genésico medio (días) para el 3 orden	1678,4	1815,3	2079,3	2161,1	2223,5	2256,5	2245,4	2295,6	2277,2	2240,3	2216,9	2169,3
Inter. genés. medio (días) para el 4 y suc. orden	1642,5	1787,6	1971,8	2061,3	2167,5	2171,5	2184,4	2214,5	2117,9	2089,5	2071,2	2019,1

(*) Ver definiciones en apartado 3.

NACIDOS VIVOS DE MADRES RESIDENTES, CLASIFICADOS POR AÑOS Y ORDEN DEL NACIMIENTO

	1984	1985	1986	1987	1988	1989	1990	1991	1992	1993	1994	1995
COMUNIDAD DE MADRID												
TOTAL	59539	56890	54540	53354	51521	50911	49935	49293	50669	49499	47687	47006
Orden 1	26816	26600	24238	24437	24501	24550	24041	24171	25492	25407	24578	24350
Orden 2	20366	19221	19759	19481	18685	18765	18785	18752	19123	18205	17625	17464
Orden 3	7975	7249	6993	6314	5760	5369	5115	4597	4412	4405	4124	3837
Orden 4	2698	2367	2224	1972	1701	1421	1296	1192	1052	975	924	926
Orden 5	966	852	802	665	498	451	404	330	333	283	245	217
Orden 6	384	335	274	263	187	183	145	134	133	113	112	116
Orden 7	157	129	120	122	105	85	73	61	71	50	41	55
Orden 8	84	63	70	50	44	55	38	28	26	36	21	25
Orden 9	42	35	36	28	17	19	18	17	17	14	9	10
Orden 10 y más	51	39	24	22	23	13	20	11	10	11	8	6

NACIDOS VIVOS DE MADRES RESIDENTES CASADAS EN SU PRIMER MATRIMONIO, CLASIFICADOS POR AÑOS, ORDEN DEL NACIMIENTO Y AÑOS DE MATRIMONIO

	1984	1985	1986	1987	1988	1989	1990	1991	1992	1993	1994	1995
AÑOS DE MATRIMONIO												
COMUNIDAD DE MADRID												
TODOS LOS ORDENES	53687	50080	49176	47912	45838	44982	43787	43046	44108	42636	41345	41163
Menos de 1 año	7159	6859	7400	7127	6953	6563	6086	5607	5575	5182	4249	3943
1	6326	5801	5919	5931	6075	6125	5965	5890	5936	5745	5400	5297
2	5999	5871	5232	5123	5124	5320	5218	5455	5680	5500	5635	5432
3	5839	5079	4698	4626	4218	4295	4454	4699	4946	4892	4939	5102
4	5255	4811	4244	4161	3967	3834	3882	3955	4182	4082	4131	4264
5	5052	4653	4102	3872	3663	3611	3481	3543	3666	3646	3605	3751
6	4002	3796	3778	3471	3327	3185	3163	2899	3047	3067	3221	3239
7	3226	2953	3081	3108	2739	2591	2618	2424	2523	2427	2415	2552
8	2441	2312	2379	2376	2228	2151	1975	1863	1977	1894	1818	1943
9	1986	1864	1840	1807	1776	1651	1546	1455	1516	1407	1414	1349
10	1496	1374	1509	1422	1296	1331	1308	1201	1141	1137	1059	996
11	1159	1123	1199	1165	1050	1000	962	954	934	846	825	811
12	967	862	995	966	844	828	757	764	750	660	633	612
13	761	715	736	711	683	685	606	552	570	579	469	424
14	564	542	589	550	522	539	505	511	474	417	426	372
15	410	430	446	463	436	379	388	381	344	334	332	316
16	274	326	298	310	306	284	270	297	285	260	260	226
17	249	227	231	227	211	203	214	195	203	187	164	185
18	191	171	178	168	135	151	129	159	132	143	128	116
19	129	106	127	136	118	108	100	103	94	88	76	87
20 y más años	114	127	195	192	167	148	160	139	133	143	86	146
No consta	88	78	0	0	0	0	0	0	0	0	60	0
PRIMER ORDEN	22958	22112	20908	21077	20975	20901	20531	20583	21635	21336	20840	20697
Menos de 1 año	6744	6493	6928	6728	6551	6163	5713	5213	5161	4765	3942	3566
1	5510	5134	5163	5205	5387	5440	5335	5300	5376	5175	4868	4744
2	4299	4313	3616	3665	3710	3930	3884	4072	4390	4398	4489	4383
3	3139	2826	2252	2391	2242	2248	2371	2610	2908	2977	3132	3219
4	1205	1210	1272	1299	1259	1231	1320	1380	1589	1691	1781	1952
5	698	726	665	726	698	706	761	800	883	901	1010	1092
6	397	427	388	399	411	442	465	446	462	495	599	664
7	278	278	236	237	268	249	241	269	288	327	316	366
8	158	174	124	150	151	169	154	151	207	215	238	226
9	123	133	98	100	114	102	92	103	120	124	136	152
10	95	101	54	62	63	79	68	59	94	85	106	95
11	60	55	35	43	44	49	42	58	55	72	73	72
12	40	54	25	22	17	35	29	39	44	36	53	51
13	27	44	21	21	22	23	26	30	19	25	35	29
14	32	20	8	10	17	15	16	15	13	16	23	32
15	26	21	9	8	5	8	2	11	7	10	21	17
16	20	26	2	3	9	6	5	14	8	5	10	14
17	19	6	6	2	4	3	3	4	3	6	3	3
18	21	23	2	2	1	2	1	6	4	5	1	7
19	16	14	2	0	0	1	3	3	2	3	1	4
20 y más años	26	24	2	4	2	0	0	0	2	5	2	9
No consta	25	10	0	0	0	0	0	0	0	0	1	0
SEGUNDO ORDEN	19178	17817	18365	18069	17336	17304	17016	16989	17234	16376	15880	15983
Menos de 1 año	337	309	385	337	346	343	331	346	364	360	269	310
1	768	627	699	679	643	640	596	553	524	527	496	486
2	1619	1445	1515	1369	1327	1321	1267	1329	1224	1044	1070	977
3	2432	2042	2224	2043	1820	1906	1938	1963	1906	1773	1686	1744
4	3599	3209	2632	2555	2430	2367	2343	2348	2376	2174	2121	2076
5	3614	3348	2975	2714	2594	2545	2387	2448	2503	2446	2321	2353
6	2503	2416	2690	2539	2443	2348	2286	2112	2249	2208	2250	2233
7	1679	1681	1987	2132	1910	1825	1894	1756	1833	1745	1690	1799
8	1050	1123	1276	1467	1413	1418	1329	1312	1381	1270	1209	1332
9	634	658	800	890	968	961	959	922	922	912	892	856
10	349	362	471	558	550	638	688	690	646	667	614	598
11	209	242	274	319	352	385	399	461	469	413	436	407

NACIDOS VIVOS DE MADRES RESIDENTES CASADAS EN SU PRIMER MATRIMONIO, CLASIFICADOS POR AÑOS, ORDEN DEL NACIMIENTO Y AÑOS DE MATRIMONIO (CONT.)

	1984	1985	1986	1987	1988	1989	1990	1991	1992	1993	1994	1995
SEGUNDO ORDEN (CONCL.)												
12	144	148	179	189	213	257	245	300	328	286	292	291
13	100	69	106	112	137	147	144	163	205	224	172	191
14	52	53	61	56	83	85	87	126	120	139	149	125
15	38	33	37	51	51	48	58	72	81	75	87	91
16	20	21	21	19	31	28	31	36	44	47	58	41
17	15	10	13	20	11	17	16	25	31	30	39	31
18	5	9	11	6	10	7	7	13	12	12	12	16
19	5	5	3	6	2	10	3	5	9	9	8	15
20 y más años	4	4	6	8	2	8	8	9	7	15	4	11
No consta	2	3	0	0	0	0	0	0	0	0	5	0
TERCER ORDEN	7464	6688	6590	5905	5252	4826	4506	3981	3870	3768	3534	3356
Menos de 1 año												
1	48	33	57	47	43	39	31	32	37	41	32	56
2	39	29	41	36	40	32	28	33	31	32	32	56
3	67	99	82	73	65	65	62	47	60	48	68	58
4	254	190	195	177	142	119	129	114	118	131	107	125
5	400	360	308	268	246	208	204	204	201	191	206	214
6	620	499	411	370	317	312	291	259	239	273	239	270
7	955	839	584	444	420	332	364	299	296	313	321	282
8	1051	853	696	606	472	428	410	333	322	304	347	316
9	910	714	746	609	540	468	407	338	315	335	306	309
10	778	747	732	635	554	465	396	342	392	305	295	274
11	669	619	673	579	516	503	431	359	317	310	272	216
12	511	517	593	570	468	412	382	326	322	281	256	239
13	413	386	487	493	389	378	355	299	274	264	223	198
14	297	282	332	289	314	335	305	248	230	254	190	141
15	169	203	254	243	248	264	241	238	236	176	165	165
16	110	153	162	177	195	182	188	172	161	167	158	127
17	67	69	85	107	118	108	112	144	129	127	114	103
18	56	54	58	71	70	76	67	78	84	81	72	87
19	28	23	40	51	35	46	51	54	47	63	50	50
20 y más años	11	11	27	36	25	30	28	30	20	34	36	32
No consta	4	3	27	24	35	24	24	32	39	38	23	38
CUARTO ORDEN	2530	2161	2082	1825	1519	1254	1108	1002	874	751	740	773
Menos de 1 año												
1	15	21	19	11	9	11	7	9	10	12	5	6
2	7	8	11	10	3	8	4	4	2	9	2	8
3	7	10	14	12	16	3	3	6	5	3	4	13
4	10	16	22	10	11	19	11	8	12	6	11	13
5	39	25	30	29	26	23	13	19	15	24	19	18
6	105	65	48	52	46	42	30	32	31	23	31	31
7	123	84	89	77	43	47	38	30	26	43	41	50
8	162	118	129	99	66	70	55	51	63	38	45	53
9	264	251	181	117	96	76	64	50	52	53	50	67
10	342	244	151	146	110	91	81	60	67	49	70	48
11	260	195	227	154	128	83	90	63	59	52	47	49
12	247	207	208	164	134	110	98	77	60	50	36	71
13	238	171	205	171	161	118	81	90	73	43	49	47
14	193	200	180	191	148	125	89	78	68	49	40	42
15	157	166	145	131	122	112	98	88	64	53	66	36
16	104	109	135	141	123	81	90	81	55	57	48	58
17	78	100	102	108	74	76	76	75	59	49	52	35
18	65	66	66	66	70	51	74	57	47	36	29	38
19	54	49	55	50	55	45	33	53	39	38	36	28
20 y más años	29	21	26	39	37	29	27	34	42	23	19	21
No consta	14	17	39	47	41	34	46	37	25	41	22	41
QUINTO Y SUCESIVOS ORDENES	1557	1302	1231	1036	756	697	626	491	495	405	351	354
Menos de 1 año												
1	15	3	11	4	4	7	4	7	3	4	1	5
2	2	3	5	1	2	5	2		3	2	2	3
3	7	4	5	4	6	1	2	1	1	7	4	1

NACIDOS VIVOS DE MADRES RESIDENTES CASADAS EN SU PRIMER MATRIMONIO, CLASIFICADOS POR AÑOS, ORDEN DEL NACIMIENTO Y AÑOS DE MATRIMONIO (CONCL.)

	1984	1985	1986	1987	1988	1989	1990	1991	1992	1993	1994	1995	
QUINTO Y SUCESIVOS ORDENES (CONCL.)													
3		4	5	5	5	3	3	5	4	2	5	3	1
4		12	7	2	10	6	5	2	4	1	2	4	4
5		15	15	3	10	8	6	12	4	10	3	4	5
6		24	30	27	12	10	16	10	12	14	8	10	10
7		56	23	33	34	23	19	18	15	17	13	17	18
8		59	50	52	33	28	20	21	12	22	21	15	9
9		109	82	59	36	30	32	18	28	15	17	21	19
10		123	97	84	69	39	28	31	30	25	23	20	38
11		132	102	89	69	52	44	41	32	28	30	24	22
12		132	103	99	91	64	40	47	36	31	31	16	25
13		144	120	97	98	62	55	42	33	48	27	32	21
14		154	100	121	110	52	63	63	44	41	33	23	14
15		132	114	103	86	62	60	50	45	40	25	18	23
16		89	110	88	73	74	66	46	28	45	32	26	33
17		94	91	88	68	56	56	54	31	38	34	21	26
18		83	67	70	59	34	51	37	33	30	25	29	15
19		68	55	69	55	54	38	39	31	21	19	12	15
20 y más años		66	79	121	109	87	82	82	61	60	44	35	47
No consta		37	42	0	0	0	0	0	0	0	0	14	0

7 [1134]

NACIDOS VIVOS DE MADRES RESIDENTES, CLASIFICADOS POR AÑOS, SEGUN MES DE NACIMIENTO

	1984	1985	1986	1987	1988	1989	1990	1991	1992	1993	1994	1995
MES DE NACIMIENTO												
Total nacimientos	59539	56890	54540	53354	51521	50911	49935	49293	50669	49499	47687	47006
Enero	4867	4582	4406	4347	4195	4029	4101	4164	3957	4087	3846	3865
Febrero	4656	4093	3995	4006	3996	3912	3642	3750	3879	3718	3693	3449
Marzo	5119	5150	4509	4454	4520	4347	4090	4073	4168	4354	4177	4043
Abril	5146	4965	4612	4703	4454	4453	4155	4318	4403	4235	4303	4094
Mayo	5735	5438	4956	4898	4659	4698	4699	4551	4525	4680	4447	4438
Junio	5155	5008	4653	4740	4265	4336	4392	4169	4216	4297	4132	4107
Julio	5204	4985	4837	4562	4496	4341	4392	4130	4474	4361	4063	4134
Agosto	4945	4573	4423	4525	4284	4217	4281	3994	4194	3894	3869	3765
Septiembre	4738	4609	4483	4611	4269	4236	4028	4178	4229	4282	3744	3846
Octubre	4889	4545	4608	4294	4229	4248	4181	4086	4310	4011	3845	3835
Noviembre	4594	4433	4440	3968	4012	3977	3870	3825	4099	3752	3686	3686
Diciembre	4491	4509	4618	4246	4142	4117	4104	4055	4215	3828	3882	3744

8 [1135]

NACIDOS VIVOS DE MADRES RESIDENTES EN LA COMUNIDAD DE MADRID, CLASIFICADOS POR AÑOS DE NACIMIENTO, SEGUN DIA DE LA SEMANA

	1983	1984	1985	1986	1987	1988	1989	1990	1991	1992	1993	1994	1995
DIA DE LA SEMANA DEL NACIMIENTO													
Total nacimientos	60729	59539	56890	54540	53354	51521	50911	49935	49293	50669	49499	47687	47006
Lunes	7550	7422	6757	8186	7776	7636	7403	7365	7149	7268	7124	6835	5240
Martes	8930	8740	8553	8059	8079	7844	7632	7535	7550	7758	7685	7399	6819
Miércoles	9095	8920	8893	8199	7850	7501	7671	7451	7288	7783	7581	7424	7314
Jueves	8996	8844	8439	7753	7776	7574	7625	7302	7376	7565	7289	7127	7263
Viernes	8867	8604	8217	8185	8071	7807	7536	7565	7321	7603	7602	7270	7070
Sábado	8967	8740	8325	7474	7263	6979	6818	6767	6635	6660	6439	6303	7162
Domingo	8324	8269	7706	6684	6539	6180	6226	5950	5974	6032	5779	5329	6138
N.º DE DIAS EN EL AÑO	365	366	365	365	365	366	365	365	365	366	365	365	365
Lunes	52	53	52	52	52	52	52	53	52	52	52	52	52
Martes	52	52	53	52	52	52	52	52	53	52	52	52	52
Miércoles	52	52	52	53	52	52	52	52	52	53	52	52	52
Jueves	52	52	52	52	53	52	52	52	52	53	52	52	52
Viernes	52	52	52	52	52	53	52	52	52	52	53	52	52
Sábado	53	52	52	52	52	53	52	52	52	52	52	53	52
Domingo	52	53	52	52	52	52	53	52	52	52	52	52	53

9 [1136]

INTERVALOS GENESICOS MEDIOS (DIAS) DE LOS NACIDOS VIVOS DE MADRES RESIDENTES, CLASIFICADOS POR AÑOS SEGUN ORDEN DEL NACIMIENTO

	1984	1985	1986	1987	1988	1989	1990	1991	1992	1993	1994	1995
ORDENES DEL NACIMIENTO												
TODOS LOS ORDENES	1208,4	1206,3	1336,3	1358,4	1350,9	1358,9	1366,2	1379,5	1388,2	1374,3	1405,5	1423,8
1. ^{er} Orden	601,8	591,9	798,3	816,9	820,3	839,5	858,8	896,2	926,2	959,0	1024,2	1068,9
2. ^o Orden	1756,6	1768,6	1545,5	1598,3	1612,3	1629,3	1635,9	1655,0	1681,6	1648,1	1661,4	1670,3
3. ^{er} Orden	1639,2	1723,2	2048,6	2109,8	2129,6	2169,3	2146,7	2175,1	2161,5	2096,0	2088,9	2067,7
4. ^o Orden	1632,4	1737,7	2026,4	2131,5	2171,2	2157,5	2245,4	2220,9	2156,0	2105,8	2023,6	1926,4
5. ^o Orden y sucesivos	1517,9	1571,8	1838,0	1836,7	1855,9	1850,9	1822,6	1762,5	1834,4	1639,9	1686,4	1665,7

10 [1137]

INTERVALOS GENESICOS MEDIOS (DIAS) DE LOS NACIDOS VIVOS DE MADRES RESIDENTES, CLASIFICADOS POR AÑOS SEGUN GRUPOS DE EDAD DE LA MADRE

	1984	1985	1986	1987	1988	1989	1990	1991	1992	1993	1994	1995
GRUPOS DE EDAD DE LA MADRE												
TODOS LOS AÑOS	1208,4	1206,3	1336,3	1358,4	1350,9	1358,9	1366,2	1379,5	1388,2	1374,3	1405,5	1423,8
Menos de 15 años	81,1	13,5	301,0	398,8	303,0	179,0	451,0	0,0	0,0	185,8	0,0	0,0
De 15 a 19 años	348,6	266,2	289,8	280,5	258,0	269,6	256,9	283,7	296,0	325,5	323,8	365,3
De 20 a 24 años	718,5	711,4	677,9	680,0	665,7	682,8	698,7	704,1	712,4	718,0	737,4	757,1
De 25 a 29 años	1157,6	1101,4	1176,7	1182,1	1168,9	1152,1	1140,0	1125,5	1127,5	1123,8	1142,3	1148,8
De 30 a 34 años	1470,5	1508,9	1647,1	1677,0	1650,4	1633,5	1612,8	1596,2	1582,4	1509,0	1500,4	1483,4
De 35 a 39 años	1917,0	1943,7	2251,1	2291,7	2258,4	2293,2	2291,6	2306,1	2211,2	2121,2	2117,5	2078,3
De 40 a 44 años	2421,4	2602,1	2945,0	3021,3	3064,6	3027,0	2942,8	3057,4	3004,8	3060,7	2928,9	2768,1
De 45 a 49 años	2755,3	3138,4	3787,1	3594,0	3235,9	3744,8	3797,7	4054,5	4342,1	3259,2	4028,6	3674,1
De 50 y más años	1946,7	1987,2	1004,0	5856,0	0,0	0,0	0,0	4017,0	0,0	4468,0	0,0	0,0

NACIDOS VIVOS DENTRO DEL MATRIMONIO DE MADRES RESIDENTES, CLASIFICADOS POR AÑO DEL NACIMIENTO, SEGUN ORDEN DEL NACIMIENTO Y DURACION DEL MATRIMONIO

	1984	1985	1986	1987	1988	1989	1990	1991	1992	1993	1994	1995
DURACION DEL MATRIMONIO												
ORDENES DE NACIMIENTO												
TOTAL	54160	50610	54540	53354	51521	50911	49935	49293	50669	49499	47687	41163
Orden 1	23123	22292	24238	24437	24501	24550	24041	24171	25492	25407	24578	20697
Orden 2	19373	18040	19759	19481	18685	18765	18785	18752	19123	18205	17625	15983
Orden 3	7538	6776	6993	6314	5760	5369	5115	4597	4412	4405	4124	3356
Orden 4 y sucesivos	4126	3502	3550	3122	2575	2227	1994	1773	1642	1482	1360	1127
MENOS DE 1 AÑO	7280	7007	12446	12254	12316	12083	11777	11397	11666	11321	10120	3943
Orden 1	6809	6580	10197	10017	10003	9706	9113	8676	8891	8591	7560	3566
Orden 2	371	347	1631	1591	1548	1609	1867	1883	2038	1850	1783	310
Orden 3	67	52	384	394	491	504	558	571	485	567	538	56
Orden 4 y sucesivos	33	28	234	252	274	264	239	267	252	313	239	11
DE 1 A 4 AÑOS	23629	21797	20283	20046	19607	19854	19824	20324	21085	20690	20451	20095
Orden 1	14237	13564	12357	12627	12667	12944	13006	13474	14377	14455	14375	14298
Orden 2	8513	7435	7160	6745	6325	6356	6292	6339	6182	5713	5540	5283
Orden 3	780	710	661	584	523	474	469	451	469	450	469	5172
Orden 4 y sucesivos	99	88	105	90	92	80	57	60	57	72	67	61
DE 5 A 9 AÑOS	16811	15688	15260	14710	13806	13293	12895	12294	12831	12637	12582	12836
Orden 1	1664	1745	1516	1616	1647	1679	1725	1782	1970	2087	2314	2500
Orden 2	9539	9292	9777	9794	9368	9163	8926	8624	8945	8707	8422	8573
Orden 3	4337	3678	3189	2680	2320	2022	1889	1586	1590	1568	1530	1451
Orden 4 y sucesivos	1271	973	778	620	471	429	355	302	326	275	316	312
DE 10 A 14 AÑOS	4972	4644	5065	4838	4410	4403	4167	3995	3888	3680	3424	3213
Orden 1	255	278	145	158	163	201	183	201	228	237	290	279
Orden 2	861	880	1099	1241	1337	1518	1576	1744	1773	1744	1667	1612
Orden 3	2068	2016	2356	2187	1945	1902	1721	1476	1385	1304	1109	959
Orden 4 y sucesivos	1788	1470	1465	1252	965	782	687	574	502	395	358	363
DE 15 A 19 AÑOS	1260	1264	1290	1313	1213	1130	1110	1141	1065	1026	963	930
Orden 1	104	91	21	15	19	20	12	37	24	31	33	45
Orden 2	83	78	86	102	105	111	116	153	178	176	204	194
Orden 3	275	311	376	445	445	443	454	481	444	477	432	399
Orden 4 y sucesivos	798	784	807	751	644	556	528	470	419	342	291	292
DE 20 A 24 AÑOS	190	199	188	184	164	130	148	133	132	137	139	139
Orden 1	51	33	1	4	2	0	2	1	2	5	3	9
Orden 2	6	6	6	8	2	7	8	8	7	15	8	10
Orden 3	11	9	26	22	35	20	23	30	38	37	45	38
Orden 4 y sucesivos	122	151	155	150	125	103	115	94	85	80	83	82
DE 25 Y MAS	18	11	8	9	5	18	14	9	2	8	8	7
Orden 1	3	1	1	0	0	0	0	0	0	1	0	0
Orden 2	0	2	0	0	0	1	0	1	0	0	1	1
Orden 3	0	0	1	2	1	4	1	2	1	2	1	0
Orden 4 y sucesivos	15	8	6	7	4	13	13	6	1	5	6	6

ESTADÍSTICA DE NACIMIENTOS OCURRIDOS EN 1995: PRINCIPALES RESULTADOS ESTADÍSTICOS

Table with multiple columns and rows, containing statistical data for births in 1995. The text is extremely faint and illegible.

6.1.2. NACIMIENTOS OCURRIDOS EN 1995:
PRINCIPALES RESULTADOS ESTADÍSTICOS



NACIDOS VIVOS DE MADRES RESIDENTES, CLASIFICADOS POR FILIACION DEL NACIDO, ORDEN DEL MATRIMONIO, ESTADO CIVIL DE LA MADRE Y SEXO DEL NACIDO, SEGUN MUNICIPIOS Y AMBITOS GEOGRAFICOS DE RESIDENCIA DE LA MADRE {R/R}

	TODOS LOS NACIMIENTOS			DENTRO DEL MATRIMONIO						FUERA DEL MATRIMONIO						
	Total	Hombres	Mujeres	En el primer matrimonio			En el 2º o posterior matrimonio			De madre casada			De madre no casada			
				Total	Hombres	Mujeres	Total	Hombres	Mujeres	Total	Hombres	Mujeres	Total	Hombres	Mujeres	
TOTAL RESIDENTES EN LA CM	47006	24321	22685	40443	20968	19475	720	373	347	34	15	19	5809	2965	2844	
MUNICIPIOS																
Ajalvir	21	14	7	19	13	6	1	1	0	0	0	0	1	0	1	
Alameda del Valle	3	2	1	2	1	1	0	0	0	0	0	0	1	1	0	
Alamo (El)	45	27	18	39	23	16	1	1	0	0	0	0	5	3	2	
Alcalá de Henares	1586	805	781	1314	671	643	24	9	15	0	0	0	248	125	123	
Alcobendas	812	419	393	699	360	339	23	11	12	0	0	0	90	48	42	
Alcorcón	978	526	452	853	451	402	14	7	7	0	0	0	111	68	43	
Aldea del Fresno	10	5	5	10	5	5	0	0	0	0	0	0	0	0	0	
Algete	185	94	91	165	85	80	4	3	1	0	0	0	16	6	10	
Alpedrete	60	31	29	49	27	22	2	0	2	0	0	0	9	4	5	
Ambite	2	1	1	2	1	1	0	0	0	0	0	0	0	0	0	
Anchuelo	11	6	5	9	5	4	0	0	0	0	0	0	2	1	1	
Aranjuez	397	180	217	358	163	195	3	2	1	0	0	0	36	15	21	
Arganda del Rey	298	160	138	269	144	125	3	2	1	0	0	0	26	14	12	
Arroyomolinos	21	11	10	16	7	9	0	0	0	0	0	0	5	4	1	
Atazar (El)	1	0	1	1	0	1	0	0	0	0	0	0	0	0	0	
Batres	8	5	3	6	4	2	1	1	0	0	0	0	1	0	1	
Becerril de la Sierra	24	16	8	19	11	8	0	0	0	0	0	0	5	5	0	
Belmonte de Tajo	9	4	5	9	4	5	0	0	0	0	0	0	0	0	0	
Berruete (El)	3	2	1	2	1	1	0	0	0	0	0	0	1	1	0	
Boadilla del Monte	174	94	80	158	86	72	3	2	1	0	0	0	13	6	7	
Boalo (El)	29	14	15	27	13	14	0	0	0	0	0	0	2	1	1	
Braojos	1	1	0	1	1	0	0	0	0	0	0	0	0	0	0	
Brea de Tajo	5	2	3	5	2	3	0	0	0	0	0	0	0	0	0	
Brunete	44	19	25	40	18	22	0	0	0	0	0	0	4	1	3	
Buitrago del Lozoya	11	5	6	11	5	6	0	0	0	0	0	0	0	0	0	
Bustarviejo	9	6	3	8	6	2	0	0	0	0	0	0	1	0	1	
Cabanillas de la Sierra	6	2	4	5	1	4	1	1	0	0	0	0	0	0	0	
Cabrera (La)	11	4	7	6	2	4	0	0	0	0	0	0	5	2	3	
Cadalso de los Vidrios	32	16	16	30	16	14	0	0	0	0	0	0	2	0	2	
Camarma de Esteruelas	14	8	6	11	6	5	0	0	0	0	0	0	3	2	1	
Campo Real	34	18	16	30	14	16	1	1	0	0	0	0	3	3	0	
Canencia	2	2	0	1	1	0	0	0	0	0	0	0	1	1	0	
Carabaña	13	2	11	10	2	8	1	0	1	0	0	0	2	0	2	
Casarrubuelos	4	3	1	4	3	1	0	0	0	0	0	0	0	0	0	
Cenicientos	14	7	7	13	7	6	0	0	0	0	0	0	1	0	1	
Cercadilla	74	38	36	66	34	32	1	0	1	0	0	0	7	4	3	
Cervera de Buitrago	1	0	1	0	0	0	0	0	0	0	0	0	1	0	1	
Ciempozuelos	134	72	62	115	63	52	2	0	2	0	0	0	17	9	8	
Cobeña	46	22	24	40	20	20	1	0	1	0	0	0	5	2	3	
Colmenar de Oreja	67	37	30	64	36	28	1	1	0	0	0	0	2	0	2	
Colmenar del Arroyo	6	4	2	5	3	2	0	0	0	0	0	0	1	1	0	
Colmenar Viejo	356	184	172	316	166	150	10	5	5	0	0	0	30	13	17	
Colmenarejo	40	17	23	39	16	23	0	0	0	0	0	0	1	1	0	
Collado-Mediano	57	31	26	43	21	22	2	0	2	0	0	0	12	10	2	
Collado Villalba	531	270	261	466	238	228	13	9	4	0	0	0	52	23	29	
Corpa	4	2	2	3	1	2	0	0	0	0	0	0	1	1	0	
Coslada	655	324	331	593	291	302	9	5	4	0	0	0	53	28	25	
Cubas	12	11	1	12	11	1	0	0	0	0	0	0	0	0	0	
Chapinería	13	5	8	9	3	6	0	0	0	0	0	0	4	2	2	
Chinchón	40	26	14	32	20	12	1	1	0	0	0	0	7	5	2	
Daganzo de Arriba	25	18	7	21	16	5	2	1	1	0	0	0	2	1	1	
Escorial (El)	110	57	53	89	44	45	3	2	1	0	0	0	18	11	7	
Estremera	12	6	6	12	6	6	0	0	0	0	0	0	0	0	0	
Fresnedillas	10	6	4	5	3	2	1	1	0	0	0	0	4	2	2	
Fresno de Torote	6	4	2	6	4	2	0	0	0	0	0	0	0	0	0	
Fuenlabrada	1900	981	919	1688	876	812	24	8	16	0	0	0	188	97	91	
Fuente el Saz de Jarama	32	12	20	29	11	18	1	0	1	0	0	0	2	1	1	
Fuentidueña de Tajo	12	8	4	9	6	3	0	0	0	0	0	0	3	2	1	
Galapagar	291	136	155	254	117	137	4	1	3	0	0	0	33	18	15	

NACIDOS VIVOS DE MADRES RESIDENTES, CLASIFICADOS POR FILIACION DEL NACIDO, ORDEN DEL MATRIMONIO, ESTADO CIVIL DE LA MADRE Y SEXO DEL NACIDO, SEGUN MUNICIPIOS Y AMBITOS GEOGRAFICOS DE RESIDENCIA DE LA MADRE {R/R} (CONT.)

	TODOS LOS NACIMIENTOS			DENTRO DEL MATRIMONIO						FUERA DEL MATRIMONIO					
	Total	Hombres	Mujeres	En el primer matrimonio			En el 2º o posterior matrimonio			De madre casada			De madre no casada		
				Total	Hombres	Mujeres	Total	Hombres	Mujeres	Total	Hombres	Mujeres	Total	Hombres	Mujeres

MUNICIPIOS (CONT.)

Garganta de los Montes	2	1	1	2	1	1	0	0	0	0	0	0	0	0	0
Gargantilla del Lozoya	1	0	1	1	0	1	0	0	0	0	0	0	0	0	0
Gascones	1	1	0	1	1	0	0	0	0	0	0	0	0	0	0
Getafe	1100	532	568	956	466	490	10	6	4	1	1	0	133	59	74
Griñón	29	13	16	26	12	14	1	1	0	0	0	2	0	2	0
Guadalix de la Sierra	27	17	10	23	13	10	1	1	0	0	0	3	3	0	0
Guadarrama	94	47	47	80	40	40	2	2	0	0	0	12	5	7	0
Horcajuelo de la Sierra	1	1	0	1	1	0	0	0	0	0	0	0	0	0	0
Hoyo de Manzanares	70	33	37	64	30	34	2	0	2	0	0	4	3	1	0
Humanes de Madrid	119	64	55	97	55	42	2	2	0	0	0	20	7	13	0
Leganés	1391	736	655	1218	643	575	17	10	7	1	0	155	83	72	0
Loeches	39	18	21	35	17	18	1	1	0	0	0	3	0	3	0
Lozoya	5	2	3	5	2	3	0	0	0	0	0	0	0	0	0
Lozoyuela-Navas-Sieteiglesias	4	4	0	3	3	0	0	0	0	0	0	1	1	0	0
Madrid	24717	12855	11862	20854	10886	9968	373	197	176	22	10	12	3468	1762	1706
Majadahonda	390	215	175	340	190	150	9	5	4	0	0	41	20	21	0
Manzanares el Real	39	23	16	32	19	13	1	0	1	0	0	6	4	2	0
Meco	84	41	43	77	39	38	1	0	1	0	0	6	2	4	0
Mejorada del Campo	181	96	85	154	79	75	2	1	1	0	0	25	16	9	0
Miraflores de la Sierra	39	18	21	32	14	18	3	2	1	0	0	4	2	2	0
Molar (El)	45	23	22	40	23	17	0	0	0	0	0	5	0	5	0
Molinos (Los)	32	17	15	28	13	15	1	1	0	0	0	3	3	0	0
Montejo de la Sierra	3	2	1	2	1	1	0	0	0	0	0	1	1	0	0
Moraleja de Enmedio	29	16	13	26	14	12	0	0	0	0	0	3	2	1	0
Moralzarzal	51	25	26	44	21	23	2	2	0	0	0	5	2	3	0
Morata de Tajuña	44	26	18	43	25	18	0	0	0	0	0	1	1	0	0
Móstoles	1726	883	843	1512	778	734	16	5	11	5	2	3	193	98	95
Navacerrada	12	7	5	9	6	3	0	0	0	1	0	2	1	1	0
Navalafuente	5	2	3	4	2	2	0	0	0	0	0	1	0	1	0
Navalagamella	10	4	6	7	2	5	0	0	0	0	0	3	2	1	0
Navalcarnero	157	82	75	135	71	64	2	1	1	1	1	19	9	10	0
Navarredonda	1	0	1	1	0	1	0	0	0	0	0	0	0	0	0
Navas del Rey	14	7	7	12	6	6	0	0	0	0	0	2	1	1	0
Nuevo Baztán	39	19	20	36	19	17	2	0	2	0	0	1	0	1	0
Olmeda de las Fuentes	2	1	1	2	1	1	0	0	0	0	0	0	0	0	0
Orusco	6	3	3	5	3	2	0	0	0	0	0	1	0	1	0
Paracuellos de Jarama	63	30	33	57	28	29	1	1	0	1	1	0	4	0	4
Parla	760	394	366	657	344	313	7	2	5	0	0	96	48	48	0
Patones	5	3	2	5	3	2	0	0	0	0	0	0	0	0	0
Pedrezuela	7	4	3	7	4	3	0	0	0	0	0	0	0	0	0
Pelayos de la Presa	17	8	9	12	6	6	0	0	0	0	0	5	2	3	0
Perales de Tajuña	23	13	10	19	10	9	1	1	0	0	0	3	2	1	0
Pezuela de las Torres	5	1	4	5	1	4	0	0	0	0	0	0	0	0	0
Pinilla del Valle	2	2	0	2	2	0	0	0	0	0	0	0	0	0	0
Pinto	256	138	118	224	121	103	1	0	1	0	0	31	17	14	0
Piñuecar	1	1	0	1	1	0	0	0	0	0	0	0	0	0	0
Pozuelo de Alarcón	757	401	356	676	353	323	14	13	1	0	0	67	35	32	0
Pozuelo del Rey	5	2	3	4	2	2	0	0	0	0	0	1	0	1	0
Puentes Viejas	1	0	1	1	0	1	0	0	0	0	0	0	0	0	0
Quijorna	7	3	4	7	3	4	0	0	0	0	0	0	0	0	0
Rascafría	16	8	8	11	6	5	2	1	1	0	0	3	1	2	0
Ribatejada	2	1	1	2	1	1	0	0	0	0	0	0	0	0	0
Rivas-Vaciamadrid	406	186	220	370	168	202	9	4	5	0	0	27	14	13	0
Robledo de Chavela	18	7	11	14	6	8	0	0	0	0	0	4	1	3	0
Robregordo	1	0	1	1	0	1	0	0	0	0	0	0	0	0	0
Rozas de Madrid (Las)	587	305	282	535	279	256	13	8	5	1	0	38	18	20	0
Rozas de Puerto Real	6	2	4	5	2	3	0	0	0	0	0	1	0	1	0
San Agustín de Guadalix	79	48	31	70	43	27	4	2	2	0	0	5	3	2	0
San Fernando de Henarés	411	212	199	372	191	181	5	1	4	0	0	34	20	14	0
San Lorenzo del Escorial	113	56	57	91	44	47	4	2	2	0	0	18	10	8	0
San Martín de la Vega	150	76	74	130	65	65	2	1	1	0	0	18	10	8	0

NACIDOS VIVOS DE MADRES RESIDENTES, CLASIFICADOS POR FILIACION DEL NACIDO, ORDEN DEL MATRIMONIO, ESTADO CIVIL DE LA MADRE Y SEXO DEL NACIDO, SEGUN MUNICIPIOS Y AMBITOS GEOGRAFICOS DE RESIDENCIA DE LA MADRE {R/R} (CONT.)

	TODOS LOS NACIMIENTOS			DENTRO DEL MATRIMONIO						FUERA DEL MATRIMONIO					
				En el primer matrimonio			En el 2º o posterior matrimonio			De madre casada			De madre no casada		
	Total	Hombres	Mujeres	Total	Hombres	Mujeres	Total	Hombres	Mujeres	Total	Hombres	Mujeres	Total	Hombres	Mujeres

MUNICIPIOS (CONCL.)

San Martín de Valdeiglesias	57	32	25	51	29	22	0	0	0	0	0	0	6	3	3
San Sebastián de los Reyes	642	324	318	583	297	286	7	3	4	0	0	0	52	24	28
Santa María de la Alameda	6	3	3	5	3	2	1	0	1	0	0	0	0	0	0
Santorcaz	2	1	1	1	0	1	0	0	0	0	0	0	1	1	0
Santos de la Humosa (Los)	6	4	2	3	2	1	1	0	1	0	0	0	2	2	0
Serna del Monte (La)	1	0	1	1	0	1	0	0	0	0	0	0	0	0	0
Serranillos del Valle	5	2	3	4	2	2	0	0	0	0	0	0	1	0	1
Sevilla la Nueva	35	14	21	29	12	17	2	0	2	0	0	0	4	2	2
Soto del Real	46	20	26	38	17	21	0	0	0	0	0	0	8	3	5
Talamanca de Jarama	23	14	9	22	13	9	0	0	0	0	0	0	1	1	0
Tielmes	16	9	7	15	8	7	0	0	0	0	0	0	1	1	0
Tilucía	2	0	2	2	0	2	0	0	0	0	0	0	0	0	0
Torrejón de Ardoz	944	498	446	831	436	395	12	7	5	0	0	0	101	55	46
Torrejón de la Calzada	40	22	18	36	19	17	1	0	1	0	0	0	3	3	0
Torrejón de Velasco	10	6	4	10	6	4	0	0	0	0	0	0	0	0	0
Torrelaguna	28	14	14	26	13	13	1	0	1	0	0	0	1	1	0
Torrelodones	133	72	61	120	63	57	3	3	0	0	0	0	10	6	4
Torremocha de Jarama	2	1	1	2	1	1	0	0	0	0	0	0	0	0	0
Torres de la Alameda	40	21	19	37	18	19	2	2	0	0	0	0	1	1	0
Tres Cantos	486	264	222	454	248	206	7	3	4	0	0	0	25	13	12
Valdaracete	5	1	4	5	1	4	0	0	0	0	0	0	0	0	0
Valdeavero	5	2	3	5	2	3	0	0	0	0	0	0	0	0	0
Valdelaguna	6	3	3	6	3	3	0	0	0	0	0	0	0	0	0
Valdemanco	6	3	3	6	3	3	0	0	0	0	0	0	0	0	0
Valdemaqueda	5	2	3	3	1	2	0	0	0	0	0	0	2	1	1
Valdemorillo	53	28	25	48	27	21	1	0	1	0	0	0	4	1	3
Valdemoro	278	129	149	262	124	138	2	0	2	0	0	0	14	5	9
Valdeolmos	14	9	5	11	8	3	1	0	1	0	0	0	2	1	1
Valdepiñalagos	2	0	2	2	0	2	0	0	0	0	0	0	0	0	0
Valdetorres de Jarama	22	10	12	20	9	11	0	0	0	0	0	0	2	1	1
Valdilecha	23	11	12	21	9	12	0	0	0	0	0	0	2	2	0
Valverde de Alcalá	1	0	1	1	0	1	0	0	0	0	0	0	0	0	0
Velilla de San Antonio	68	35	33	60	30	30	3	3	0	0	0	0	5	2	3
Vellón (El)	6	3	3	5	3	2	0	0	0	0	0	0	1	0	1
Venturada	4	1	3	3	1	2	0	0	0	0	0	0	1	0	1
Villa del Prado	37	20	17	31	18	13	0	0	0	0	0	0	6	2	4
Villaconejos	27	12	15	25	10	15	0	0	0	0	0	0	2	2	0
Villalbilla	27	13	14	25	12	13	0	0	0	0	0	0	2	1	1
Villamanrique de Tajo	4	4	0	4	4	0	0	0	0	0	0	0	0	0	0
Villamanta	21	12	9	20	11	9	1	1	0	0	0	0	0	0	0
Villamantilla	3	3	0	3	3	0	0	0	0	0	0	0	0	0	0
Villanueva de la Cañada	70	36	34	64	32	32	1	0	1	0	0	0	5	4	1
Villanueva de Perales	5	3	2	5	3	2	0	0	0	0	0	0	0	0	0
Villanueva del Pardillo	43	18	25	40	18	22	2	0	2	0	0	0	1	0	1
Villar del Olmo	9	6	3	8	5	3	0	0	0	0	0	0	1	1	0
Villarejo de Salvanés	48	27	21	37	18	19	1	1	0	0	0	0	10	8	2
Villaviciosa de Odón	158	86	72	142	79	63	3	2	1	1	0	1	12	5	7
Villavieja del Lozoya	3	1	2	3	1	2	0	0	0	0	0	0	0	0	0
Zarzalejo	11	5	6	6	2	4	0	0	0	0	0	0	5	3	2

ÁMBITOS GEOGRÁFICOS

Área Metropolitana	41661	21596	20065	35760	18585	17175	619	318	301	32	14	18	5250	2679	2571
Madrid	24717	12855	11862	20854	10886	9968	373	197	176	22	10	12	3468	1762	1706
Almendra Central	8043	4158	3885	6805	3535	3270	130	66	64	7	2	5	1101	555	546
Periferia Noroeste	5905	3120	2785	5117	2730	2387	108	58	50	5	2	3	675	330	345
Periferia Este	2887	1506	1381	2434	1265	1169	38	27	11	0	0	0	415	214	201
Periferia Sur	7882	4071	3811	6498	3356	3142	97	46	51	10	6	4	1277	663	614
Corona Metropolitana	16944	8741	8203	14906	7699	7207	246	121	125	10	4	6	1782	917	865
Norte	2296	1191	1105	2052	1071	981	47	22	25	0	0	0	197	98	99
Sur	8111	4190	3921	7108	3679	3429	89	38	51	7	3	4	907	470	437

NACIDOS VIVOS DE MADRES RESIDENTES, CLASIFICADOS POR FILIACION DEL NACIDO, ORDEN DEL MATRIMONIO, ESTADO CIVIL DE LA MADRE Y SEXO DEL NACIDO, SEGUN MUNICIPIOS Y AMBITOS GEOGRAFICOS DE RESIDENCIA DE LA MADRE {R/R} (CONT.)

	TODOS LOS NACIMIENTOS			DENTRO DEL MATRIMONIO						FUERA DEL MATRIMONIO					
				En el primer matrimonio			En el 2º o posterior matrimonio			De madre casada			De madre no casada		
	Total	Hombres	Mujeres	Total	Hombres	Mujeres	Total	Hombres	Mujeres	Total	Hombres	Mujeres	Total	Hombres	Mujeres
AMBITOS GEOGRAFICOS (CONCL.)															
Este	4314	2186	2128	3751	1894	1857	65	31	34	1	1	0	497	260	237
Oeste	2223	1174	1049	1995	1055	940	45	30	15	2	0	2	181	89	92
Municipios no metropolitanos	5345	2725	2620	4683	2383	2300	101	55	46	2	1	1	559	286	273
DISTRITOS Y BARRIOS DEL MUNICIPIO DE MADRID															
Centro	1281	675	606	950	499	451	22	11	11	3	1	2	306	164	142
Palacio	232	118	114	172	95	77	8	5	3	1	0	1	51	18	33
Embajadores	393	199	194	283	140	143	5	1	4	1	1	0	104	57	47
Cortes	110	58	52	77	40	37	3	1	2	0	0	0	30	17	13
Justicia	134	74	60	100	54	46	3	3	0	0	0	0	31	17	14
Universidad	320	172	148	247	130	117	3	1	2	1	0	1	69	41	28
Sol	92	54	38	71	40	31	0	0	0	0	0	0	21	14	7
Arganzuela	990	510	480	831	429	402	14	8	6	2	0	2	143	73	70
Imperial	163	93	70	141	82	59	2	1	1	0	0	0	20	10	10
Acacias	257	122	135	222	105	117	3	1	2	0	0	0	32	16	16
Chopera	164	83	81	140	69	71	5	3	2	0	0	0	19	11	8
Legazpi	73	42	31	68	39	29	0	0	0	0	0	0	5	3	2
Delicias	129	65	64	100	52	48	1	1	0	2	0	2	26	12	14
Palos de Mogueur	197	102	95	156	80	76	3	2	1	0	0	0	38	20	18
Atocha	7	3	4	4	2	2	0	0	0	0	0	0	3	1	2
Retiro	890	452	438	785	395	390	12	5	7	0	0	0	93	52	41
Pacífico	273	139	134	243	121	122	2	1	1	0	0	0	28	17	11
Adelfas	136	68	68	113	56	57	2	0	2	0	0	0	21	12	9
Estrella	126	73	53	112	67	45	1	1	0	0	0	0	13	5	8
Ibiza	167	74	93	142	59	83	5	2	3	0	0	0	20	13	7
Jerónimos	60	36	24	54	33	21	1	1	0	0	0	0	5	2	3
Niño Jesús	128	62	66	121	59	62	1	0	1	0	0	0	6	3	3
Salamanca	1141	577	564	1004	513	491	16	7	9	0	0	0	121	57	64
Recoletos	132	64	68	121	61	60	1	0	1	0	0	0	10	3	7
Goya	241	134	107	209	116	93	7	4	3	0	0	0	25	14	11
Fuente del Berro	179	90	89	155	80	75	2	0	2	0	0	0	22	10	12
Guindalera	307	149	158	266	135	131	4	2	2	0	0	0	37	12	25
Lista	162	79	83	150	70	80	1	0	1	0	0	0	11	9	2
Castellana	120	61	59	103	51	52	1	1	0	0	0	0	16	9	7
Chamartín	1361	689	672	1216	624	592	22	11	11	0	0	0	123	54	69
El Viso	161	82	79	140	71	69	2	1	1	0	0	0	19	10	9
Prosperidad	360	174	186	324	158	166	5	4	1	0	0	0	31	12	19
Ciudad Jardín	151	69	82	131	61	70	3	1	2	0	0	0	17	7	10
Hispanoamérica	273	145	128	247	135	112	4	2	2	0	0	0	22	8	14
Nueva España	202	108	94	185	98	87	4	2	2	0	0	0	13	8	5
Castilla	214	111	103	189	101	88	4	1	3	0	0	0	21	9	12
Tetuán	1196	657	539	984	544	440	21	14	7	2	1	1	189	98	91
Bellas Vistas	216	120	96	167	89	78	3	2	1	2	1	1	44	28	16
Cuatro Caminos	308	171	137	259	146	113	2	2	0	0	0	0	47	23	24
Castillejos	155	73	82	128	64	64	4	2	2	0	0	0	23	7	16
Almenara	138	77	61	115	65	50	0	0	0	0	0	0	23	12	11
Valdeacederas	190	109	81	156	91	65	4	3	1	0	0	0	30	15	15
Berruete	189	107	82	159	89	70	8	5	3	0	0	0	22	13	9
Chamberí	1184	598	586	1035	531	504	23	10	13	0	0	0	126	57	69
Gaztambide	168	81	87	143	72	71	6	3	3	0	0	0	19	6	13
Arapiles	194	100	94	174	88	86	0	0	0	0	0	0	20	12	8
Trafalgar	220	115	105	187	101	86	2	1	1	0	0	0	31	13	18
Almagro	201	112	89	170	98	72	8	3	5	0	0	0	23	11	12
Ríos Rosas	237	109	128	213	97	116	3	2	1	0	0	0	21	10	11

NACIDOS VIVOS DE MADRES RESIDENTES, CLASIFICADOS POR FILIACION DEL NACIDO, ORDEN DEL MATRIMONIO, ESTADO CIVIL DE LA MADRE Y SEXO DEL NACIDO, SEGUN MUNICIPIOS Y AMBITOS GEOGRAFICOS DE RESIDENCIA DE LA MADRE {R/R} (CONT.)

	TODOS LOS NACIMIENTOS			DENTRO DEL MATRIMONIO						FUERA DEL MATRIMONIO					
				En el primer matrimonio			En el 2º o posterior matrimonio			De madre casada			De madre no casada		
	Total	Hombres	Mujeres	Total	Hombres	Mujeres	Total	Hombres	Mujeres	Total	Hombres	Mujeres	Total	Hombres	Mujeres
DISTRITOS Y BARRIOS DEL MUNICIPIO DE MADRID (CONT.)															
Chamberí (Concl.)															
Vallehermoso	164	81	83	148	75	73	4	1	3	0	0	0	12	5	7
Fuencarral-El Pardo	1638	876	762	1396	760	636	38	16	22	0	0	0	204	100	104
El Pardo	23	14	9	23	14	9	0	0	0	0	0	0	0	0	0
Fuente Arreina	34	23	11	32	22	10	1	0	1	0	0	0	1	1	0
Peña Grande	489	261	228	428	232	196	10	5	5	0	0	0	51	24	27
El Pilar	350	177	173	285	149	136	9	4	5	0	0	0	56	24	32
La Paz	306	178	128	277	164	113	9	3	6	0	0	0	20	11	9
Valverde	276	144	132	217	116	101	6	1	5	0	0	0	53	27	26
Mirasierra	159	78	81	133	62	71	3	3	0	0	0	0	23	13	10
El Goloso	1	1	0	1	1	0	0	0	0	0	0	0	0	0	0
Moncloa-Aravaca	903	454	449	786	395	391	20	13	7	0	0	0	97	46	51
Casa de Campo	99	54	45	82	48	34	1	1	0	0	0	0	16	5	11
Argüelles	193	92	101	174	81	93	2	1	1	0	0	0	17	10	7
Ciudad Universitaria	109	49	60	95	42	53	2	1	1	0	0	0	12	6	6
Valdezarza	256	134	122	232	121	111	2	1	1	0	0	0	22	12	10
Valdemarín	15	8	7	13	7	6	0	0	0	0	0	0	2	1	1
El Plantío	19	11	8	16	8	8	2	2	0	0	0	0	1	1	0
Aravaca	212	106	106	174	88	86	11	7	4	0	0	0	27	11	16
Latina	1787	915	872	1502	776	726	23	10	13	2	0	2	260	129	131
Los Cármenes	144	79	65	110	61	49	0	0	0	0	0	0	34	18	16
Puerta del Ángel	313	163	150	251	128	123	8	4	4	0	0	0	54	31	23
Lucero	277	149	128	225	125	100	4	1	3	0	0	0	48	23	25
Aluche	513	262	251	446	230	216	5	2	3	1	0	1	61	30	31
Campamento	134	63	71	120	58	62	2	1	1	0	0	0	12	4	8
Las Águilas	406	199	207	350	174	176	4	2	2	1	0	1	51	23	28
Carabanchel	1749	899	850	1453	756	697	19	8	11	3	2	1	274	133	141
Cornillas	202	112	90	171	93	78	3	2	1	1	1	0	27	16	11
Opañel	264	131	133	224	109	115	4	3	1	0	0	0	36	19	17
San Isidro	286	141	145	233	119	114	3	1	2	0	0	0	50	21	29
Vista Alegre	350	196	154	299	173	126	3	1	2	0	0	0	48	22	26
Puerta Bonita	250	124	126	194	97	97	3	0	3	2	1	1	51	26	25
Buenavista	213	104	109	183	89	94	0	0	0	0	0	0	30	15	15
Abrantes	184	91	93	149	76	73	3	1	2	0	0	0	32	14	18
Usera	954	479	475	764	370	394	8	4	4	0	0	0	182	105	77
Orcasitas	131	72	59	104	58	46	2	2	0	0	0	0	25	12	13
Orcasur	143	75	68	109	55	54	2	0	2	0	0	0	32	20	12
San Fermín	114	67	47	86	45	41	1	1	0	0	0	0	27	21	6
Almendrales	124	58	66	98	47	51	0	0	0	0	0	0	26	11	15
Moscardó	194	94	100	155	73	82	2	0	2	0	0	0	37	21	16
Zofío	109	50	59	94	42	52	0	0	0	0	0	0	15	8	7
Pradolongo	139	63	76	118	50	68	1	1	0	0	0	0	20	12	8
Puente de Vallecas	2234	1187	1047	1803	952	851	34	16	18	3	3	0	394	216	178
Entrevías	326	178	148	249	132	117	8	3	5	0	0	0	69	43	26
San Diego	337	181	156	262	138	124	6	2	4	1	1	0	68	40	28
Palomeras Bajas	418	216	202	351	176	175	8	6	2	1	1	0	58	33	25
Palomeras Sureste	484	254	230	413	217	196	5	2	3	0	0	0	66	35	31
Portazgo	260	130	130	190	97	93	4	1	3	0	0	0	66	32	34
Numancia	409	228	181	338	192	146	3	2	1	1	1	0	67	33	34
Moratalaz	845	458	387	749	400	349	12	9	3	0	0	0	84	49	35
Pavones	91	48	43	84	44	40	0	0	0	0	0	0	7	4	3
Marroquina	282	153	129	263	144	119	4	3	1	0	0	0	15	6	9
Media Legua	203	114	89	163	87	76	3	1	2	0	0	0	37	26	11
Fontarrón	138	69	69	124	61	63	1	1	0	0	0	0	13	7	6

NACIDOS VIVOS DE MADRES RESIDENTES, CLASIFICADOS POR FILIACION DEL NACIDO, ORDEN DEL MATRIMONIO, ESTADO CIVIL DE LA MADRE Y SEXO DEL NACIDO, SEGUN MUNICIPIOS Y AMBITOS GEOGRAFICOS DE RESIDENCIA DE LA MADRE {R/R} (CONCL.)

	TODOS LOS NACIMIENTOS			DENTRO DEL MATRIMONIO						FUERA DEL MATRIMONIO					
				En el primer matrimonio			En el 2º o posterior matrimonio			De madre casada			De madre no casada		
	Total	Hombres	Mujeres	Total	Hombres	Mujeres	Total	Hombres	Mujeres	Total	Hombres	Mujeres	Total	Hombres	Mujeres

DISTRITOS Y BARRIOS DEL MUNICIPIO DE MADRID (CONCL.)

Moratalaz (Concl.)																
Vinateros	131	74	57	115	64	51	4	4	0	0	0	0	0	12	6	6
Ciudad Lineal	1838	995	843	1598	875	723	25	12	13	2	2	0	213	106	107	
Ventas	388	193	195	329	169	160	6	2	4	0	0	0	53	22	31	
Pueblo Nuevo	414	232	182	347	199	148	9	4	5	1	1	0	57	28	29	
Quintana	181	106	75	159	92	67	2	1	1	1	1	0	19	12	7	
Concepción	183	104	79	157	92	65	2	1	1	0	0	0	24	11	13	
San Pascual	203	110	93	181	96	85	1	1	0	0	0	0	21	13	8	
San Juan Bautista	111	65	46	98	57	41	3	2	1	0	0	0	10	6	4	
Colina	63	27	36	55	25	30	1	0	1	0	0	0	7	2	5	
Atalaya	29	17	12	20	12	8	0	0	0	0	0	0	9	5	4	
Costillares	266	141	125	252	133	119	1	1	0	0	0	0	13	7	6	
Hortaleza	1219	629	590	1065	554	511	22	15	7	2	0	2	130	60	70	
Palomas	34	13	21	28	11	17	0	0	0	0	0	0	6	2	4	
Piovera	183	90	93	161	79	82	9	7	2	2	0	2	11	4	7	
Canillas	358	195	163	312	168	144	9	8	1	0	0	0	37	19	18	
Pinar del Rey	454	228	226	399	204	195	4	0	4	0	0	0	51	24	27	
Apóstol Santiago	97	55	42	87	50	37	0	0	0	0	0	0	10	5	5	
Valdehuelgas	93	48	45	78	42	36	0	0	0	0	0	0	15	6	9	
Villaverde	1158	591	567	976	502	474	13	8	5	2	1	1	167	80	87	
San Andrés	424	219	205	342	177	165	6	4	2	1	0	1	75	38	37	
San Cristóbal	136	71	65	111	61	50	0	0	0	0	0	0	25	10	15	
Butarque	70	37	33	60	33	27	2	1	1	0	0	0	8	3	5	
Los Rosales	276	136	140	239	119	120	3	2	1	1	1	0	33	14	19	
Los Angeles	252	128	124	224	112	112	2	1	1	0	0	0	26	15	11	
Villa de Vallecas	721	369	352	617	322	295	8	5	3	0	0	0	96	42	54	
Casco Histórico	349	178	171	274	146	128	3	1	2	0	0	0	72	31	41	
Santa Eugenia	372	191	181	343	176	167	5	4	1	0	0	0	24	11	13	
Vicálvaro	366	185	181	295	150	145	1	1	0	0	0	0	70	34	36	
Casco Histórico	178	87	91	143	68	75	1	1	0	0	0	0	34	18	16	
Ambroz	188	98	90	152	82	70	0	0	0	0	0	0	36	16	20	
San Blas	955	494	461	773	393	380	17	12	5	0	0	0	165	89	76	
Simancas	155	95	60	128	74	54	1	0	1	0	0	0	26	21	5	
Hellín	72	37	35	57	31	26	1	0	1	0	0	0	14	6	8	
Amposta	80	44	36	67	36	31	2	2	0	0	0	0	11	6	5	
Arcos	181	89	92	123	65	58	1	0	1	0	0	0	57	24	33	
Rosas	85	38	47	78	33	45	2	1	1	0	0	0	5	4	1	
Rejas	54	29	25	42	22	20	5	4	1	0	0	0	7	3	4	
Canillejas	262	128	134	222	105	117	5	5	0	0	0	0	35	18	17	
El Salvador	66	34	32	56	27	29	0	0	0	0	0	0	10	7	3	
Barajas	307	166	141	272	146	126	3	2	1	1	0	1	31	18	13	
Casco Histórico	64	37	27	54	32	22	2	1	1	0	0	0	8	4	4	
Alameda de Osuna	133	71	62	118	59	59	1	1	0	0	0	0	14	11	3	
Aeropuerto	27	11	16	23	10	13	0	0	0	1	0	1	3	1	2	
Timón	71	40	31	65	38	27	0	0	0	0	0	0	6	2	4	
Corralejos	12	7	5	12	7	5	0	0	0	0	0	0	0	0	0	

NACIDOS VIVOS DE MADRES RESIDENTES, CLASIFICADOS POR AMBITO GEOGRAFICO, Y FILIACION DEL NACIDO, SEGUN EDAD CUMPLIDA DE LA MADRE Y AÑO DE NACIMIENTO {R/R}

		TOTAL NACIMIENTOS			DENTRO DEL MATRIMONIO			FUERA DEL MATRIMONIO		
		Total CM	Munic. Madrid	Corona Metrop.	Total CM	Munic. Madrid	Corona Metrop.	Total CM	Munic. Madrid	Corona Metrop.
EDAD CUMPLIDA Y AÑO DE NACIMIENTO DE LA MADRE										
TODOS LOS AÑOS		47006	24717	16944	41163	21227	15152	5843	3490	1792
Menos de 15	1980 y post.	14	10	2	0	0	0	14	10	2
De	15 a 19	881	504	284	295	152	110	586	352	174
	15 1980	5	5	0	0	0	0	5	5	0
	15 1979	22	16	5	3	2	1	19	14	4
	16 1979	35	27	4	6	4	1	29	23	3
	16 1978	55	37	12	11	7	2	44	30	10
	17 1978	73	43	17	20	13	5	53	30	12
	17 1977	68	43	17	16	10	5	52	33	12
	18 1977	115	67	39	31	16	11	84	51	28
	18 1976	144	91	48	51	29	21	93	62	27
	19 1976	167	74	62	60	25	23	107	49	39
	19 1975	197	101	80	97	46	41	100	55	39
De	20 a 24	4189	1937	1638	2826	1184	1169	1363	753	469
	20 1975	250	131	89	129	63	48	121	68	41
	20 1974	234	117	84	129	63	48	105	54	36
	21 1974	293	143	106	154	67	55	139	76	51
	21 1973	295	153	105	165	80	60	130	73	45
	22 1973	341	156	128	198	84	74	143	72	54
	22 1972	395	177	156	256	107	104	139	70	52
	23 1972	497	224	205	338	139	147	159	85	58
	23 1971	548	273	204	398	180	153	150	93	51
	24 1971	605	256	256	480	182	217	125	74	39
	24 1970	731	307	305	579	219	263	152	88	42
De	25 a 29	15485	7137	6402	14018	6303	5901	1467	834	501
	25 1970	907	392	375	762	311	327	145	81	48
	25 1969	993	420	433	845	333	381	148	87	52
	26 1969	1131	475	512	979	393	450	152	82	62
	26 1968	1258	545	536	1125	468	492	133	77	44
	27 1968	1446	626	614	1306	549	570	140	77	44
	27 1967	1691	770	701	1541	690	641	150	80	60
	28 1967	1860	851	774	1724	772	727	136	79	47
	28 1966	2017	951	834	1848	859	775	169	92	59
	29 1966	1977	946	801	1836	857	760	141	89	41
	29 1965	2205	1161	822	2052	1071	778	153	90	44
De	30 a 34	18747	10527	6277	17316	9613	5896	1431	914	381
	30 1965	2381	1228	874	2212	1123	827	169	105	47
	30 1964	2275	1239	794	2119	1144	752	156	95	42
	31 1964	2290	1261	802	2124	1166	750	166	95	52
	31 1963	2084	1162	696	1928	1056	655	156	106	41
	32 1963	1931	1095	627	1784	997	592	147	98	35
	32 1962	1822	1067	593	1698	981	566	124	86	27
	33 1962	1705	972	542	1572	876	517	133	96	25
	33 1961	1522	880	509	1390	796	473	132	84	36
	34 1961	1427	849	453	1290	764	415	137	85	38
	34 1960	1310	774	387	1199	710	349	111	64	38
De	35 a 39	6714	4032	2037	5907	3511	1823	807	521	214
	35 1960	1234	703	399	1115	631	364	119	72	35
	35 1959	961	579	283	859	512	258	102	67	25
	36 1959	908	536	275	808	468	253	100	68	22
	36 1958	810	498	247	700	421	220	110	77	27
	37 1958	659	388	215	575	335	190	84	53	25
	37 1957	582	365	167	505	316	143	77	49	24
	38 1957	562	333	179	500	298	158	62	35	21
	38 1956	419	262	123	358	223	106	61	39	17
	39 1956	322	206	80	274	171	74	48	35	6
	39 1955	257	162	69	213	136	57	44	26	12

NACIDOS VIVOS DE MADRES RESIDENTES, CLASIFICADOS POR AMBITO GEOGRAFICO, Y FILIACION DEL NACIDO, SEGUN EDAD CUMPLIDA DE LA MADRE Y AÑO DE NACIMIENTO {R/R} (CONCL.)

	TOTAL NACIMIENTOS			DENTRO DEL MATRIMONIO			FUERA DEL MATRIMONIO		
	Total CM	Munic. Madrid	Corona Metrop.	Total CM	Munic. Madrid	Corona Metrop.	Total CM	Munic. Madrid	Corona Metrop.

EDAD CUMPLIDA Y AÑO DE NACIMIENTO DE LA MADRE (CONCL.)

De	40 a 44	930	549	284	762	448	234	168	101	50
	40 1955	242	147	74	207	130	59	35	17	15
	40 1954	168	96	58	134	75	47	34	21	11
	41 1954	142	81	42	122	70	37	20	11	5
	41 1953	108	69	30	91	59	25	17	10	5
	42 1953	87	55	23	69	44	17	18	11	6
	42 1952	71	40	23	54	28	21	17	12	2
	43 1952	34	21	11	23	13	9	11	8	2
	43 1951	36	21	10	30	17	8	6	4	2
	44 1951	26	14	8	19	10	6	7	4	2
	44 1950	16	5	5	13	2	5	3	3	0
De	45 a 49	46	21	20	39	16	19	7	5	1
	45 1950	15	6	8	12	3	8	3	3	0
	45 1949	14	5	7	12	5	6	2	0	1
	46 1949	7	6	0	6	5	0	1	1	0
	46 1948	7	4	3	6	3	3	1	1	0
	47 1948	2	0	2	2	0	2	0	0	0
	49 1945 y antes	1	0	0	1	0	0	0	0	0

NACIDOS VIVOS DE MADRES RESIDENTES, CLASIFICADOS POR SEXO SEGUN EDAD CUMPLIDA DE LA MADRE {R/R}

		TOTAL AMBOS SEXOS	Hombres	Mujeres
EDAD CUMPLIDA DE LA MADRE				
TODAS LAS EDADES		47006	24321	22685
Menos de 15		14	7	7
De	15 a 19	881	451	430
	15	27	15	12
	16	90	50	40
	17	141	64	77
	18	259	138	121
	19	364	184	180
De	20 a 24	4189	2166	2023
	20	484	246	238
	21	588	299	289
	22	736	383	353
	23	1045	534	511
	24	1336	704	632
De	25 a 29	15485	8016	7469
	25	1900	982	918
	26	2389	1222	1167
	27	3137	1634	1503
	28	3877	2030	1847
	29	4182	2148	2034
De	30 a 34	18747	9678	9069
	30	4656	2415	2241
	31	4374	2242	2132
	32	3753	1934	1819
	33	3227	1679	1548
	34	2737	1408	1329
De	35 a 39	6714	3486	3228
	35	2195	1124	1071
	36	1718	896	822
	37	1241	621	620
	38	981	545	436
	39	579	300	279
De	40 a 44	930	494	436
	40	410	226	184
	41	250	140	110
	42	158	72	86
	43	70	33	37
	44	42	23	19
De	45 a 49	46	23	23
	45	29	14	15
	46	14	7	7
	47	2	1	1
	49	1	1	0

NACIDOS VIVOS DE MADRES RESIDENTES PARA CADA SEXO SEGUN AÑO DE NACIMIENTO DE LA MADRE {R/R}

		TOTAL AMBOS SEXOS	Hombres	Mujeres
AÑO DE NACIMIENTO DE LA MADRE				
TODOS LOS AÑOS		47006	24321	22685
Post. a	1980	5	2	3
De	1980 a 1976	693	354	339
	1976	311	158	153
	1977	183	96	87
	1978	128	62	66
	1979	57	30	27
	1980	14	8	6
De	1975 a 1971	3655	1884	1771
	1971	1153	591	562
	1972	892	469	423
	1973	636	316	320
	1974	527	285	242
	1975	447	223	224
De	1970 a 1966	14011	7255	6756
	1966	3994	2074	1920
	1967	3551	1838	1713
	1968	2704	1403	1301
	1969	2124	1068	1056
	1970	1638	872	766
De	1965 a 1961	19642	10159	9483
	1961	2949	1543	1406
	1962	3527	1822	1705
	1963	4015	2061	1954
	1964	4565	2367	2198
	1965	4586	2366	2220
De	1960 a 1956	7767	4020	3747
	1956	741	415	326
	1957	1144	598	546
	1958	1469	748	721
	1959	1869	949	920
	1960	2544	1310	1234
De	1955 a 1951	1171	617	554
	1951	62	36	26
	1952	105	47	58
	1953	195	93	102
	1954	310	172	138
	1955	499	269	230
De	1950 a 1946	61	29	32
	1948	9	4	5
	1949	21	14	7
	1950	31	11	20
De	1945 y antes	1	1	0
	1945	1	1	0

NACIDOS VIVOS DE MADRES RESIDENTES, CLASIFICADOS POR GRUPOS DE EDAD DE LA MADRE, SEGUN MUNICIPIOS Y AMBITOS GEOGRAFICOS DE RESIDENCIA DE LA MADRE {R/R}

	TODAS LAS EDADES	GRUPOS DE EDAD DE LA MADRE							
		Menos de 15	15-19	20-24	25-29	30-34	35-39	40-44	45-49
TOTAL RESIDENTES EN LA CAM	47006	14	881	4189	15485	18747	6714	930	46
MUNICIPIOS									
Ajalvir	21	0	0	2	4	13	2	0	0
Alameda del Valle	3	0	0	0	2	0	1	0	0
Alamo (El)	45	0	1	7	14	15	7	1	0
Alcalá de Henares	1586	1	42	239	588	534	153	28	1
Alcobendas	812	0	5	80	282	312	109	21	3
Alcorcón	978	0	15	100	400	332	111	17	3
Aldea del Fresno	10	0	0	0	4	5	0	1	0
Algete	185	0	2	20	68	69	24	2	0
Alpedrete	60	0	1	14	19	14	9	3	0
Ambite	2	0	0	0	1	0	1	0	0
Anchuelo	11	0	0	1	7	2	1	0	0
Aranjuez	397	1	8	49	161	122	50	6	0
Arganda del Rey	298	0	3	42	126	92	33	2	0
Arroyomolinos	21	0	2	1	6	9	3	0	0
Atazar (El)	1	0	0	0	0	1	0	0	0
Batres	8	0	0	1	4	2	1	0	0
Becerril de la Sierra	24	0	0	6	9	7	2	0	0
Belmonte de Tajo	9	0	1	2	3	2	1	0	0
Berrueco (El)	3	0	1	0	0	1	1	0	0
Boadilla del Monte	174	0	0	9	48	85	26	4	1
Boalo (El)	29	0	0	3	7	15	4	0	0
Braojos	1	0	0	0	1	0	0	0	0
Brea de Tajo	5	0	0	1	2	1	1	0	0
Brunete	44	0	0	8	15	14	7	0	0
Buitrago del Lozoya	11	0	0	2	4	5	0	0	0
Bustarviejo	9	0	0	2	1	6	0	0	0
Cabanillas de la Sierra	6	0	0	1	1	4	0	0	0
Cabrera (La)	11	0	1	0	7	3	0	0	0
Cadalso de los Vidrios	32	0	2	5	8	13	4	0	0
Camarma de Esteruelas	14	0	0	2	5	6	1	0	0
Campo Real	34	0	0	1	9	19	3	2	0
Canencia	2	0	0	0	0	2	0	0	0
Carabaña	13	0	1	1	7	2	2	0	0
Casarrubuelos	4	0	1	0	0	3	0	0	0
Cencientos	14	0	1	1	3	8	1	0	0
Cercedilla	74	0	3	11	22	30	7	1	0
Cervera de Buitrago	1	0	0	1	0	0	0	0	0
Chapinería	13	0	1	3	8	0	0	1	0
Chinchón	40	0	1	3	15	15	5	1	0
Ciempozuelos	134	0	6	19	57	34	14	4	0
Cobeña	46	0	0	2	16	19	7	2	0
Collado Villalba	531	1	4	38	176	235	65	12	0
Collado-Mediano	57	0	1	6	17	15	16	2	0
Colmenar Viejo	356	0	4	27	135	134	50	6	0
Colmenar de Oreja	67	0	2	5	30	24	6	0	0
Colmenar del Arroyo	6	0	0	0	2	4	0	0	0
Colmenarejo	40	0	0	3	15	17	5	0	0
Corpa	4	0	0	1	1	2	0	0	0
Coslada	655	0	10	55	218	275	88	9	0
Cubas	12	0	0	0	2	8	1	1	0
Daganzo de Arriba	25	0	1	4	6	9	5	0	0
Escorial (El)	110	0	1	9	27	55	16	2	0
Estremera	12	0	1	1	5	3	1	1	0
Fresnedillas	10	0	0	0	5	5	0	0	0
Fresno de Torote	6	0	0	0	3	0	3	0	0
Fuenlabrada	1900	0	41	201	866	587	185	20	0
Fuente el Saz de Jarama	32	0	0	2	15	12	3	0	0
Fuentidueña de Tajo	12	0	1	3	5	3	0	0	0
Galapagar	291	0	2	22	91	129	40	6	1
Garganta de los Montes	2	0	0	0	1	0	1	0	0
Gargantilla del Lozoya	1	0	0	0	1	0	0	0	0
Gascones	1	0	0	1	0	0	0	0	0
Getafe	1100	0	22	129	435	368	129	17	0

NACIDOS VIVOS DE MADRES RESIDENTES, CLASIFICADOS POR GRUPOS DE EDAD DE LA MADRE, SEGUN MUNICIPIOS Y AMBITOS GEOGRAFICOS DE RESIDENCIA DE LA MADRE {R/R} (CONT.)

	TODAS LAS EDADES	GRUPOS DE EDAD DE LA MADRE							
		Menos de 15	15-19	20-24	25-29	30-34	35-39	40-44	45-49
MUNICIPIOS (CONT.)									
Griñón	29	0	0	4	14	8	3	0	0
Guadalix de la Sierra	27	0	1	0	14	9	3	0	0
Guadarrama	94	0	0	16	26	42	8	2	0
Horcajuelo de la Sierra	1	0	0	0	1	0	0	0	0
Hoyo de Manzanares	70	0	0	6	20	33	11	0	0
Humanes de Madrid	119	0	4	21	53	31	9	1	0
Leganés	1391	1	31	125	547	540	135	10	2
Loeches	39	0	1	6	18	11	3	0	0
Lozoya	5	0	0	0	1	0	3	1	0
Lozoyuela-Navas-Sieteiglesias	4	0	1	0	2	1	0	0	0
Madrid	24717	10	504	1937	7137	10527	4032	549	21
Majadahonda	390	0	6	17	107	173	74	11	2
Manzanares el Real	39	0	2	2	19	11	5	0	0
Meco	84	0	3	14	34	26	5	2	0
Mejorada del Campo	181	0	3	18	78	66	16	0	0
Miraflores de la Sierra	39	0	0	4	13	14	7	1	0
Mólar (El)	45	0	1	8	13	17	5	1	0
Molinos (Los)	32	0	0	2	11	7	8	4	0
Montejo de la Sierra	3	0	0	1	0	1	1	0	0
Moraleja de Enmedio	29	0	0	3	13	5	7	1	0
Moratalzaral	51	0	0	5	21	17	5	3	0
Morata de Tajuña	44	0	0	11	19	13	1	0	0
Móstoles	1726	0	22	180	712	594	190	26	2
Navacerrada	12	0	1	1	0	5	5	0	0
Navalafuente	5	0	0	0	0	2	2	1	0
Navalagamella	10	0	0	1	2	5	2	0	0
Navalcarnero	157	0	4	15	83	37	16	2	0
Navarredonda	1	0	0	0	0	1	0	0	0
Navas del Rey	14	0	0	0	4	8	2	0	0
Nuevo Baztán	39	0	0	2	10	18	8	1	0
Olmeda de las Fuentes	2	0	0	0	1	1	0	0	0
Orusco	6	0	0	0	2	3	1	0	0
Paracuellos de Jarama	63	0	1	5	20	28	7	2	0
Parla	760	0	27	131	337	187	70	8	0
Patones	5	0	0	1	2	2	0	0	0
Pedrezuela	7	0	0	1	1	4	1	0	0
Pelayos de la Presa	17	0	0	3	8	6	0	0	0
Perales de Tajuña	23	0	1	3	8	8	3	0	0
Pezuela de las Torres	5	0	0	0	1	3	1	0	0
Pinilla del Valle	2	0	0	0	1	0	1	0	0
Pinto	256	0	5	23	108	93	24	3	0
Piñuecar	1	0	0	1	0	0	0	0	0
Pozuelo de Alarcón	757	0	5	26	177	390	135	23	1
Pozuelo del Rey	5	0	0	1	1	3	0	0	0
Puentes Viejas	1	0	0	0	0	1	0	0	0
Quijorna	7	0	0	1	4	1	1	0	0
Rascafría	16	0	1	1	9	2	3	0	0
Ribatejada	2	0	0	0	2	0	0	0	0
Rivas-Vaciamadrid	406	0	3	20	145	177	46	14	1
Robledo de Chavela	18	0	1	2	7	7	1	0	0
Robregordo	1	0	0	0	0	1	0	0	0
Rozas de Madrid (Las)	587	0	3	25	162	265	114	18	0
Rozas de Puerto Real	6	0	0	2	1	3	0	0	0
San Agustín de Guadalix	79	0	1	4	27	33	11	2	1
San Fernando de Henares	411	0	4	28	176	148	49	6	0
San Lorenzo del Escorial	113	0	1	19	41	36	16	0	0
San Martín de Valdeiglesias	57	0	2	9	15	16	14	1	0
San Martín de la Vega	150	0	0	25	66	45	13	1	0
San Sebastián de los Reyes	642	0	11	53	208	271	87	10	2
Santa María de la Alameda	6	0	0	0	3	3	0	0	0
Santorcaz	2	0	0	0	1	1	0	0	0
Santos de la Humosa (Los)	6	0	0	3	0	1	2	0	0
Serna del Monte (La)	1	0	0	0	1	0	0	0	0
Serranillos del Valle	5	0	0	1	3	1	0	0	0
Sevilla la Nueva	35	0	0	5	9	15	4	2	0

NACIDOS VIVOS DE MADRES RESIDENTES, CLASIFICADOS POR GRUPOS DE EDAD DE LA MADRE, SEGUN MUNICIPIOS Y ÁMBITOS GEOGRÁFICOS DE RESIDENCIA DE LA MADRE {R/R} (CONT.)

	TODAS LAS EDADES	GRUPOS DE EDAD DE LA MADRE							
		Menos de 15	15-19	20-24	25-29	30-34	35-39	40-44	45-49
MUNICIPIOS (CONCL.)									
Soto del Real	46	0	1	2	11	25	7	0	0
Talamanca de Jarama	23	0	1	3	12	5	2	0	0
Tielmes	16	0	1	1	6	5	3	0	0
Titulcia	2	0	0	1	1	0	0	0	0
Torrejón de Ardoz	944	0	19	103	393	323	94	11	1
Torrejón de la Calzada	40	0	1	2	15	18	4	0	0
Torrejón de Velasco	10	0	0	2	3	2	3	0	0
Torrelaguna	28	0	0	4	6	12	4	2	0
Torrelodones	133	0	2	5	32	60	30	4	0
Torremocha de Jarama	2	0	0	0	1	1	0	0	0
Torres de la Alameda	40	0	1	4	14	15	3	3	0
Tres Cantos	486	0	2	8	135	246	81	13	1
Valdaracete	5	0	0	0	1	2	1	1	0
Valdeavero	5	0	0	0	4	0	0	0	1
Valdelaguna	6	0	0	2	3	1	0	0	0
Valdemanco	6	0	0	1	1	3	0	1	0
Valdemaqueda	5	0	0	0	0	5	0	0	0
Valdemorillo	53	0	0	4	23	19	4	3	0
Valdemoro	278	0	3	36	114	97	23	4	1
Valdeolmos	14	0	0	0	5	8	1	0	0
Valdepiélagos	2	0	0	0	0	2	0	0	0
Valdetorres de Jarama	22	0	0	3	10	7	2	0	0
Valdilecha	23	0	1	6	9	7	0	0	0
Valverde de Alcalá	1	0	0	0	0	1	0	0	0
Velilla de San Antonio	68	0	0	13	26	22	7	0	0
Vellón (El)	6	0	0	1	3	1	1	0	0
Venturada	4	0	0	1	1	2	0	0	0
Villa del Prado	37	0	2	10	15	6	3	1	0
Villaconejos	27	0	1	4	14	7	1	0	0
Villabilla	27	0	0	0	6	16	4	1	0
Villamanrique de Tajo	4	0	0	3	0	1	0	0	0
Villamanta	21	0	0	2	5	7	7	0	0
Villamantilla	3	0	0	0	2	1	0	0	0
Villanueva de Perales	5	0	0	2	3	0	0	0	0
Villanueva de la Cañada	70	0	1	4	29	29	7	0	0
Villanueva del Pardillo	43	0	1	1	13	14	12	2	0
Villar del Olmo	9	0	0	1	0	7	0	0	1
Villarejo de Salvanés	48	0	5	8	16	14	4	1	0
Villaviciosa de Odón	158	0	1	10	42	69	31	5	0
Villavieja del Lozoya	3	0	0	1	0	2	0	0	0
Zarzalejo	11	0	0	3	2	6	0	0	0
ÁMBITOS GEOGRÁFICOS									
Área Metropolitana	41661	12	788	3575	13539	16804	6069	833	41
Madrid	24717	10	504	1937	7137	10527	4032	549	21
Almendra Central	8043	1	119	498	2095	3501	1598	223	8
Periferia Noroeste	5905	2	78	347	1556	2669	1097	152	4
Periferia Este	2887	5	80	263	867	1253	373	41	5
Periferia Sur	7882	2	227	829	2619	3104	964	133	4
Corona Metropolitana	16944	2	284	1638	6402	6277	2037	284	20
Norte	2296	0	22	168	760	963	327	50	6
Sur	8111	1	163	889	3405	2701	844	101	7
Este	4314	1	82	481	1644	1573	460	70	3
Oeste	2223	0	17	100	593	1040	406	63	4
Municipios no metropolitanos	5345	2	93	614	1946	1943	645	97	5
DISTRITOS Y BARRIOS DEL MUNICIPIO DE MADRID									
Centro	1281	0	41	134	379	476	221	28	2
Palacio	232	0	6	23	60	87	48	7	1
Embajadores	393	0	18	42	116	150	60	6	1
Cortes	110	0	4	7	34	35	28	2	0
Justicia	134	0	3	8	43	58	19	3	0
Universidad	320	0	8	38	92	117	58	7	0

NACIDOS VIVOS DE MADRES RESIDENTES, CLASIFICADOS POR GRUPOS DE EDAD DE LA MADRE, SEGUN MUNICIPIOS Y AMBITOS GEOGRAFICOS DE RESIDENCIA DE LA MADRE {R/R} (CONT.)

	TODAS LAS EDADES	GRUPOS DE EDAD DE LA MADRE								
		Menos de 15	15-19	20-24	25-29	30-34	35-39	40-44	45-49	
DISTRITOS Y BARRIOS DEL MUNICIPIO DE MADRID (CONT.)										
Centro (Concl.)										
Sol	92	0	2	16	34	29	8	3	0	
Arganzuela	990	0	12	56	231	449	214	27	1	
Imperial	163	0	5	7	30	72	43	6	0	
Acacias	257	0	0	15	51	128	51	12	0	
Chopera	164	0	1	9	44	74	34	2	0	
Legazpi	73	0	0	3	19	31	19	1	0	
Delicias	129	0	3	13	29	57	23	3	1	
Palos de Moguer	197	0	3	7	57	83	44	3	0	
Atocha	7	0	0	2	1	4	0	0	0	
Retiro	890	0	7	35	188	409	218	32	1	
Pacífico	273	0	3	8	53	142	58	9	0	
Adelfas	136	0	2	9	29	60	34	2	0	
Estrella	126	0	1	8	23	42	46	6	0	
Ibiza	167	0	0	3	43	77	39	5	0	
Jerónimos	60	0	1	2	16	24	12	4	1	
Niño Jesús	128	0	0	5	24	64	29	6	0	
Salamanca	1141	0	8	50	305	515	230	33	0	
Recoletos	132	0	0	3	42	57	26	4	0	
Goya	241	0	4	9	58	111	52	7	0	
Fuente del Berro	179	0	0	12	44	84	33	6	0	
Guindalera	307	0	2	15	76	149	57	8	0	
Lista	162	0	0	3	50	69	37	3	0	
Castellana	120	0	2	8	35	45	25	5	0	
Chamartín	1361	0	12	51	331	656	279	31	1	
El Viso	161	0	1	8	50	66	34	2	0	
Prosperidad	360	0	1	15	80	184	70	10	0	
Ciudad Jardín	151	0	1	6	46	55	40	3	0	
Hispanoamérica	273	0	1	11	64	128	60	8	1	
Nueva España	202	0	3	5	42	110	36	6	0	
Castilla	214	0	5	6	49	113	39	2	0	
Tetuán	1196	0	31	108	355	489	181	30	2	
Bellas Vistas	216	0	9	21	54	79	43	9	1	
Cuatro Caminos	308	0	4	22	93	133	49	6	1	
Castillejos	155	0	0	14	42	66	28	5	0	
Almenara	138	0	5	18	45	48	19	3	0	
Valdeacederas	190	0	8	17	62	84	18	1	0	
Berruete	189	0	5	16	59	79	24	6	0	
Chamberí	1184	1	8	64	306	507	255	42	1	
Gaztambide	168	1	2	12	44	66	38	5	0	
Arapiles	194	0	1	8	50	85	45	5	0	
Trafalgar	220	0	1	13	45	99	51	11	0	
Almagro	201	0	2	14	55	86	33	10	1	
Ríos Rosas	237	0	1	10	71	95	52	8	0	
Vallehermoso	164	0	1	7	41	76	36	3	0	
Fuencarral-El Pardo	1638	0	32	119	411	706	316	52	2	
El Pardo	23	0	0	2	9	10	2	0	0	
Fuente Arreina	34	0	0	2	6	20	4	2	0	
Peña Grande	489	0	6	34	103	238	97	11	0	
El Pilar	350	0	4	34	123	120	62	7	0	
La Paz	306	0	2	9	48	151	80	16	0	
Valverde	276	0	12	32	81	105	40	4	2	
Mirasierra	159	0	8	6	41	61	31	12	0	
El Goloso	1	0	0	0	0	1	0	0	0	
Moncloa-Aravaca	903	0	7	42	236	407	182	29	0	
Casa de Campo	99	0	1	2	22	48	25	1	0	

NACIDOS VIVOS DE MADRES RESIDENTES, CLASIFICADOS POR GRUPOS DE EDAD DE LA MADRE, SEGUN MUNICIPIOS Y AMBITOS GEOGRAFICOS DE RESIDENCIA DE LA MADRE {R/R} (CONT.)

	TODAS LAS EDADES	GRUPOS DE EDAD DE LA MADRE							
		Menos de 15	15-19	20-24	25-29	30-34	35-39	40-44	45-49
DISTRITOS Y BARRIOS DEL MUNICIPIO DE MADRID (CONT.)									
Moncloa-Aravaca (Concl.)									
Argüelles	193	0	0	5	47	97	36	8	0
Ciudad Universitaria	109	0	2	4	30	39	29	5	0
Valdezarza	256	0	3	15	74	119	41	4	0
Valdemarín	15	0	0	1	3	8	1	2	0
El Plantío	19	0	0	0	6	6	6	1	0
Aravaca	212	0	1	15	54	90	44	8	0
Latina									
Los Cármenes	144	0	13	23	41	53	8	6	0
Puerta del Angel	313	1	9	21	101	129	47	5	0
Lucero	277	0	15	31	80	105	40	6	0
Aluche	513	0	5	28	162	223	86	9	0
Campamento	134	0	2	10	41	60	16	5	0
Las Águilas	406	0	6	42	117	187	43	9	2
Carabanchel									
Comillas	202	0	2	18	53	96	30	3	0
Opañel	264	0	6	21	82	99	48	8	0
San Isidro	286	0	8	24	89	115	45	5	0
Vista Alegre	350	0	7	22	112	155	45	9	0
Puerta Bonita	250	1	3	27	96	93	28	2	0
Buenavista	213	0	4	24	75	88	18	4	0
Abrantes	184	0	5	15	65	75	20	4	0
Usera									
Orcasitas	131	0	8	27	46	40	8	2	0
Orcasur	143	0	9	36	49	41	5	3	0
San Fermín	114	0	7	17	46	32	11	1	0
Almendrales	124	0	1	19	43	42	18	1	0
Moscardó	194	0	3	17	57	80	34	3	0
Zofío	109	0	4	8	34	50	12	1	0
Pradolongo	139	0	5	18	50	43	22	1	0
Puente de Vallecas									
Entrevías	326	0	17	62	119	89	32	6	1
San Diego	337	0	10	58	124	110	31	4	0
Palomeras Bajas	418	0	6	27	140	175	60	10	0
Palomeras Sureste	484	0	13	42	166	198	56	9	0
Portazgo	260	0	12	26	85	102	33	2	0
Numancia	409	0	16	33	145	151	59	4	1
Moratalaz									
Pavones	91	0	0	10	22	46	10	3	0
Marroquina	282	0	0	8	77	147	47	3	0
Media Legua	203	0	7	20	53	92	28	2	1
Fontarrón	138	0	3	9	46	63	16	1	0
Vinateros	131	0	1	7	31	73	17	2	0
Ciudad Lineal									
Ventas	388	0	4	26	100	184	63	11	0
Pueblo Nuevo	414	0	5	22	122	188	68	9	0
Quintana	181	0	0	12	37	86	44	2	0
Concepción	183	0	0	8	47	78	45	5	0
San Pascual	203	0	5	6	50	91	46	5	0
San Juan Bautista	111	0	1	4	26	58	17	5	0
Colina	63	0	0	2	17	31	12	1	0
Atalaya	29	0	3	4	7	12	3	0	0
Costillares	266	0	6	6	68	126	52	8	0
Hortaleza									
Palomas	34	1	1	1	7	15	8	1	0
Piovera	183	0	0	7	54	81	35	6	0
Canillas	358	0	1	18	87	184	63	4	1
Pinar del Rey	454	0	4	26	154	198	66	5	1

NACIDOS VIVOS DE MADRES RESIDENTES, CLASIFICADOS POR GRUPOS DE EDAD DE LA MADRE, SEGUN MUNICIPIOS Y AMBITOS GEOGRAFICOS DE RESIDENCIA DE LA MADRE {R/R} (CONCL.)

	TODAS LAS EDADES	GRUPOS DE EDAD DE LA MADRE								
		Menos de 15	15-19	20-24	25-29	30-34	35-39	40-44	45-49	
DISTRITOS Y BARRIOS DEL MUNICIPIO DE MADRID (CONCL.)										
Hortaleza (Concl.)										
Apóstol Santiago	97	1	1	14	22	42	16	1	0	
Valdefuentes	93	0	5	11	26	36	14	1	0	
Villaverde	1158	0	31	133	401	473	109	11	0	
San Andrés	424	0	15	63	143	165	34	4	0	
San Cristóbal	136	0	3	18	53	52	10	0	0	
Butarque	70	0	1	10	31	23	5	0	0	
Los Rosales	276	0	7	28	103	100	33	5	0	
Los Angeles	252	0	5	14	71	133	27	2	0	
Villa de Vallecas	721	2	19	71	217	309	94	7	2	
Casco Histórico	349	2	15	59	139	96	35	3	0	
Santa Eugenia	372	0	4	12	78	213	59	4	2	
Vicálvaro	366	2	23	47	145	118	27	4	0	
Casco Histórico	178	1	10	24	65	61	14	3	0	
Ambroz	188	1	13	23	80	57	13	1	0	
San Blas	955	1	27	91	276	405	134	19	2	
Simancas	155	0	5	12	55	61	18	4	0	
Hellín	72	0	3	10	24	23	12	0	0	
Amposta	80	0	1	11	35	23	9	1	0	
Arcos	181	0	13	38	53	56	19	2	0	
Rosas	85	0	1	1	12	54	15	1	1	
Rejas	54	0	0	3	9	32	8	2	0	
Canillejas	262	1	4	13	74	119	42	9	0	
El Salvador	66	0	0	3	14	37	11	0	1	
Barajas	307	0	3	19	85	146	47	7	0	
Casco Histórico	64	0	1	9	18	27	8	1	0	
Alameda de Osuna	133	0	1	4	27	73	25	3	0	
Aeropuerto	27	0	1	2	7	13	3	1	0	
Timón	71	0	0	3	26	31	9	2	0	
Corralejos	12	0	0	1	7	2	2	0	0	

NACIDOS VIVOS DE MADRES RESIDENTES, CLASIFICADOS POR GRUPOS DE EDAD DEL PADRE, SEGUN FILIACION DEL NACIDO, ESTADO CIVIL Y EDAD CUMPLIDA DE LA MADRE

	TODAS LAS EDADES	GRUPOS DE EDAD DEL PADRE									
		Menos de 20	20-24	25-29	30-34	35-39	40-44	44-49	50-54	55-59	60 y más
EDAD CUMPLIDA DE LA MADRE											
A) TODOS LOS NACIDOS											
TODOS LOS AÑOS	47006	273	2277	10757	19627	10134	2799	844	206	65	24
Menos de 15	14	8	5	1	0	0	0	0	0	0	0
De 15 a 19	881	191	490	145	41	10	2	1	0	1	0
15	27	16	9	0	1	1	0	0	0	0	0
16	90	38	38	11	2	1	0	0	0	0	0
17	141	41	73	18	9	0	0	0	0	0	0
18	259	56	143	47	9	3	1	0	0	0	0
19	364	40	227	69	20	5	1	1	0	1	0
De 20 a 24	4189	67	1291	1979	647	131	49	18	6	1	0
20	484	34	256	124	49	11	8	2	0	0	0
21	588	14	277	201	71	18	4	3	0	0	0
22	736	7	275	316	102	21	8	5	2	0	0
23	1045	8	285	551	154	28	16	2	0	1	0
24	1336	4	198	787	271	53	13	6	4	0	0
De 25 a 29	15485	5	382	6707	6871	1155	256	77	19	7	6
25	1900	1	136	1164	483	79	23	9	4	0	1
26	2389	1	86	1318	778	152	30	17	4	2	1
27	3137	2	68	1547	1258	211	37	6	4	2	2
28	3877	1	56	1495	1911	316	70	20	5	1	2
29	4182	0	36	1183	2441	397	96	25	2	2	0
De 30 a 34	18747	1	93	1693	10770	5050	844	210	62	18	6
30	4656	1	34	717	3103	648	105	32	11	4	1
31	4374	0	20	450	2806	911	138	38	10	1	0
32	3753	0	21	263	2211	1035	162	42	12	5	2
33	3227	0	14	138	1612	1203	202	42	10	5	1
34	2737	0	4	125	1038	1253	237	56	19	3	2
De 35 a 39	6714	1	15	209	1224	3556	1297	309	72	24	7
35	2195	1	3	72	556	1257	224	56	17	6	3
36	1718	0	2	58	322	987	267	62	15	4	1
37	1241	0	5	35	171	651	295	68	12	4	0
38	981	0	3	27	109	451	307	61	17	4	2
39	579	0	2	17	66	210	204	62	11	6	1
De 40 a 44	930	0	1	23	72	228	344	203	42	12	5
40	410	0	0	7	35	127	167	56	14	2	2
41	250	0	1	10	14	60	88	60	12	3	2
42	158	0	0	4	14	31	55	36	10	7	1
43	70	0	0	2	7	8	23	29	1	0	0
44	42	0	0	0	2	2	11	22	5	0	0
De 45 a 49	46	0	0	0	2	4	7	26	5	2	0
45	29	0	0	0	0	4	5	16	2	2	0
46	14	0	0	0	2	0	2	7	3	0	0
47	2	0	0	0	0	0	0	2	0	0	0
49	1	0	0	0	0	0	0	1	0	0	0

NACIDOS VIVOS DE MADRES RESIDENTES, CLASIFICADOS POR GRUPOS DE EDAD DEL PADRE, SEGUN FILIACION DEL NACIDO, ESTADO CIVIL Y EDAD CUMPLIDA DE LA MADRE (CONT.)

		TODAS LAS EDADES	GRUPOS DE EDAD DEL PADRE										
			Menos de 20	20-24	25-29	30-34	35-39	40-44	44-49	50-54	55-59	60 y más	
EDAD CUMPLIDA DE LA MADRE (CONT.)													
B) DENTRO DEL MATRIMONIO													
TODOS LOS AÑOS		41163	60	1271	9288	18155	9209	2339	655	132	40	14	
De	15 a 19	295	36	176	60	18	5	0	0	0	0	0	
	15	3	1	0	0	1	1	0	0	0	0	0	
	16	17	4	8	3	1	1	0	0	0	0	0	
	17	36	6	19	7	4	0	0	0	0	0	0	
	18	82	13	46	16	6	1	0	0	0	0	0	
	19	157	12	103	34	6	2	0	0	0	0	0	
De	20 a 24	2826	21	771	1462	465	77	21	7	1	1	0	
	20	258	16	125	74	33	6	3	1	0	0	0	
	21	319	3	147	120	37	11	0	1	0	0	0	
	22	454	0	170	196	69	14	1	4	0	0	0	
	23	736	1	187	417	103	15	12	0	0	1	0	
	24	1059	1	142	655	223	31	5	1	1	0	0	
De	25 a 29	14018	2	254	6130	6398	990	183	50	5	4	2	
	25	1607	1	95	1013	421	58	11	7	1	0	0	
	26	2104	0	60	1198	695	119	21	9	1	1	0	
	27	2847	0	47	1428	1156	185	24	4	1	1	1	
	28	3572	1	30	1392	1799	275	60	13	1	0	1	
	29	3888	0	22	1099	2327	353	67	17	1	2	0	
De	30 a 34	17316	1	64	1483	10188	4677	704	150	35	11	3	
	30	4331	1	26	658	2947	588	81	21	6	3	0	
	31	4052	0	12	394	2676	828	112	26	3	1	0	
	32	3482	0	15	226	2090	972	132	35	8	2	2	
	33	2962	0	7	112	1515	1112	179	28	6	2	1	
	34	2489	0	4	93	960	1177	200	40	12	3	0	
De	35 a 39	5907	0	6	141	1037	3265	1133	250	53	18	4	
	35	1974	0	2	54	496	1168	194	44	10	5	1	
	36	1508	0	0	38	270	901	233	52	12	2	0	
	37	1080	0	3	21	138	596	252	57	10	3	0	
	38	858	0	1	13	84	416	278	49	13	2	2	
	39	487	0	0	15	49	184	176	48	8	6	1	
De	40 a 44	762	0	0	12	49	192	292	174	33	5	5	
	40	341	0	0	4	27	107	144	44	13	0	2	
	41	213	0	0	7	8	52	78	56	8	2	2	
	42	123	0	0	1	11	25	45	30	7	3	1	
	43	53	0	0	0	2	6	19	25	1	0	0	
	44	32	0	0	0	1	2	6	19	4	0	0	
De	45 a 49	39	0	0	0	0	3	6	24	5	1	0	
	45	24	0	0	0	0	3	4	14	2	1	0	
	46	12	0	0	0	0	0	2	7	3	0	0	
	47	2	0	0	0	0	0	0	2	0	0	0	
	49	1	0	0	0	0	0	0	1	0	0	0	

NACIDOS VIVOS DE MADRES RESIDENTES, CLASIFICADOS POR GRUPOS DE EDAD DEL PADRE, SEGUN FILIACION DEL NACIDO, ESTADO CIVIL Y EDAD CUMPLIDA DE LA MADRE (CONCL.)

	TODAS LAS EDADES	GRUPOS DE EDAD DEL PADRE									
		Menos de 20	20-24	25-29	30-34	35-39	40-44	44-49	50-54	55-59	60 y más
EDAD CUMPLIDA DE LA MADRE (CONCL.)											
C) FUERA DEL MATRIMONIO											
TODOS LOS AÑOS	5843	213	1006	1469	1472	925	460	189	74	25	10
Menos de 15	14	8	5	1	0	0	0	0	0	0	0
De 15 a 19	586	155	314	85	23	5	2	1	0	1	0
15	24	15	9	0	0	0	0	0	0	0	0
16	73	34	30	8	1	0	0	0	0	0	0
17	105	35	54	11	5	0	0	0	0	0	0
18	177	43	97	31	3	2	1	0	0	0	0
19	207	28	124	35	14	3	1	1	0	1	0
De 20 a 24	1363	46	520	517	182	54	28	11	5	0	0
20	226	18	131	50	16	5	5	1	0	0	0
21	269	11	130	81	34	7	4	2	0	0	0
22	282	7	105	120	33	7	7	1	2	0	0
23	309	7	98	134	51	13	4	2	0	0	0
24	277	3	56	132	48	22	8	5	3	0	0
De 25 a 29	1467	3	128	577	473	165	73	27	14	3	4
25	293	0	41	151	62	21	12	2	3	0	1
26	285	1	26	120	83	33	9	8	3	1	1
27	290	2	21	119	102	26	13	2	3	1	1
28	305	0	26	103	112	41	10	7	4	1	1
29	294	0	14	84	114	44	29	8	1	0	0
De 30 a 34	1431	0	29	210	582	373	140	60	27	7	3
30	325	0	8	59	156	60	24	11	5	1	1
31	322	0	8	56	130	83	26	12	7	0	0
32	271	0	6	37	121	63	30	7	4	3	0
33	265	0	7	26	97	91	23	14	4	3	0
34	248	0	0	32	78	76	37	16	7	0	2
De 35 a 39	807	1	9	68	187	291	164	59	19	6	3
35	221	1	1	18	60	89	30	12	7	1	2
36	210	0	2	20	52	86	34	10	3	2	1
37	161	0	2	14	33	55	43	11	2	1	0
38	123	0	2	14	25	35	29	12	4	2	0
39	92	0	2	2	17	26	28	14	3	0	0
De 40 a 44	168	0	1	11	23	36	52	29	9	7	0
40	69	0	0	3	8	20	23	12	1	2	0
41	37	0	1	3	6	8	10	4	4	1	0
42	35	0	0	3	3	6	10	6	3	4	0
43	17	0	0	2	5	2	4	4	0	0	0
44	10	0	0	0	1	0	5	3	1	0	0
De 45 a 49	7	0	0	0	2	1	1	2	0	1	0
45	5	0	0	0	0	1	1	2	0	1	0
46	2	0	0	0	2	0	0	0	0	0	0

DESVIACION TIPICA Y MEDIA DE DIFERENCIA DE EDAD ENTRE EL PADRE Y LA MADRE DE LOS NACIDOS VIVOS DE MADRES RESIDENTES, SEGUN FILIACION DEL NACIDO, ESTADO CIVIL Y EDAD CUMPLIDA DE LA MADRE PARA TOTAL COMUNIDAD {R/R}

	TODOS		DENTRO		FUERA	
	Desviac. Típica	Media de Difer. Edad	Desviac. Típica	Media de Difer. Edad	Desviac. Típica	Media de Difer. Edad
TODAS LAS EDADES	3,99	2,27	3,64	2,15	5,82	3,11
Menos de 15 años	3,20	5,57	0,00	0,00	3,20	5,57
15 años	4,91	4,59	8,96	14,33	2,52	3,38
16 años	3,98	4,79	4,87	7,35	3,51	4,19
17 años	3,72	4,86	3,94	6,00	3,58	4,47
18 años	4,05	4,30	4,13	4,91	4,00	4,01
19 años	4,40	4,27	3,35	4,27	5,07	4,27
20 años	4,86	4,56	4,70	4,97	5,01	4,10
21 años	4,49	4,51	4,01	4,49	5,00	4,54
22 años	4,52	4,36	4,12	4,37	5,09	4,34
23 años	4,08	3,85	3,88	3,86	4,53	3,81
24 años	4,02	3,91	3,38	3,71	5,79	4,67
25 años	3,89	3,65	3,46	3,51	5,63	4,41
26 años	3,90	3,49	3,44	3,34	6,21	4,62
27 años	3,58	2,94	3,23	2,87	6,00	3,66
28 años	3,48	2,63	3,18	2,58	5,98	3,19
29 años	3,38	2,29	3,16	2,21	5,42	3,25
30 años	3,47	2,12	3,20	2,02	5,83	3,52
31 años	3,48	1,91	3,23	1,83	5,69	2,94
32 años	3,72	1,72	3,50	1,67	5,89	2,43
33 años	3,67	1,62	3,38	1,57	5,99	2,07
34 años	4,00	1,44	3,70	1,37	6,22	2,17
35 años	4,10	1,28	3,77	1,24	6,30	1,68
36 años	4,21	1,07	3,94	1,14	5,81	0,59
37 años	4,44	0,99	4,19	1,08	5,79	0,37
38 años	4,74	0,84	4,27	0,99	7,19	-0,24
39 años	5,24	0,36	5,11	0,42	5,89	0,04
40 años	5,00	0,49	4,80	0,57	5,92	0,09
41 años	5,96	0,49	5,44	0,88	8,09	-1,76
42 años	6,57	0,27	6,11	0,20	8,10	0,51
43 años	5,35	-0,83	3,89	0,42	7,28	-4,71
44 años	4,44	0,90	4,34	1,31	4,74	-0,40
45 años	5,02	0,79	4,48	0,83	7,80	0,60
46 años	6,29	-0,71	2,94	1,50	2,83	-14,00
47 años	2,83	0,00	2,83	0,00	0,00	0,00
49 años	0,00	-4,00	0,00	-4,00	0,00	0,00

NACIDOS VIVOS DE MADRES RESIDENTES, CLASIFICADOS POR EL ORDEN DEL NACIMIENTO, SEGUN LA FILIACION DEL NACIDO Y ESTADO CIVIL DE LA MADRE, EDAD CUMPLIDA Y AÑO DE NACIMIENTO {R/R}

		ORDEN DEL NACIMIENTO					DENTRO DEL MATRIMONIO				
		TOTAL	1	2	3	4 y más	TOTAL	1	2	3	4 y más
EDAD CUMPLIDA Y AÑO DE NACIMIENTO											
TODAS LAS EDADES		47006	24350	17464	3837	1355	41163	20697	15983	3356	1127
Menos de 15	1980 y post	14	14	0	0	0	0	0	0	0	0
De	15 a 19	881	790	87	4	0	295	255	39	1	0
	15 1980	5	5	0	0	0	0	0	0	0	0
	15 1979	22	21	1	0	0	3	3	0	0	0
	16 1979	35	34	1	0	0	6	6	0	0	0
	16 1978	55	52	3	0	0	11	10	1	0	0
	17 1978	73	67	6	0	0	20	19	1	0	0
	17 1977	68	63	4	1	0	16	14	2	0	0
	18 1977	115	108	6	1	0	31	30	1	0	0
	18 1976	144	127	16	1	0	51	41	9	1	0
	19 1976	167	148	18	1	0	60	56	4	0	0
	19 1975	197	165	32	0	0	97	76	21	0	0
De	20 a 24	4189	3060	964	141	24	2826	2033	692	89	12
	20 1975	250	202	45	3	0	129	102	25	2	0
	20 1974	234	193	34	6	1	129	106	20	3	0
	21 1974	293	212	66	15	0	154	107	39	8	0
	21 1973	295	235	53	7	0	165	134	30	1	0
	22 1973	341	262	68	10	1	198	149	42	7	0
	22 1972	395	283	98	12	2	256	183	64	8	1
	23 1972	497	357	118	18	4	338	244	82	11	1
	23 1971	548	385	138	21	4	398	269	110	15	4
	24 1971	605	423	161	18	3	480	338	125	14	3
	24 1970	731	508	183	31	9	579	401	155	20	3
De	25 a 29	15485	10162	4560	594	169	14018	9283	4147	476	112
	25 1970	907	648	218	35	6	762	555	180	25	2
	25 1969	993	722	230	32	9	845	618	199	21	7
	26 1969	1131	794	289	38	10	979	704	247	24	4
	26 1968	1258	873	325	41	19	1125	797	283	33	12
	27 1968	1446	974	412	49	11	1306	895	363	41	7
	27 1967	1691	1144	481	55	11	1541	1050	440	44	7
	28 1967	1860	1208	560	72	20	1724	1126	529	56	13
	28 1966	2017	1285	630	77	25	1848	1189	578	63	18
	29 1966	1977	1198	656	92	31	1836	1116	616	81	23
	29 1965	2205	1316	759	103	27	2052	1233	712	88	19
De	30 a 34	18747	8225	8487	1596	439	17316	7456	8037	1443	380
	30 1965	2381	1341	886	115	39	2212	1241	835	103	33
	30 1964	2275	1166	941	137	31	2119	1071	900	120	28
	31 1964	2290	1150	928	174	38	2124	1063	879	151	31
	31 1963	2084	988	913	140	43	1928	901	869	124	34
	32 1963	1931	834	897	161	39	1784	758	844	146	36
	32 1962	1822	695	909	172	46	1698	631	871	159	37
	33 1962	1705	618	873	169	45	1572	553	827	151	41
	33 1961	1522	513	784	173	52	1390	444	739	159	48
	34 1961	1427	475	721	180	51	1290	404	673	167	46
	34 1960	1310	445	635	175	55	1199	390	600	163	46
De	35 a 39	6714	1866	3059	1262	527	5907	1502	2813	1136	456
	35 1960	1234	355	638	202	39	1115	292	606	183	34
	35 1959	961	320	433	145	63	859	266	405	132	56
	36 1959	908	255	420	177	56	808	204	388	165	51
	36 1958	810	225	380	138	67	700	184	341	123	52
	37 1958	659	169	308	127	55	575	133	282	113	47
	37 1957	582	139	264	115	64	505	114	238	99	54
	38 1957	562	131	254	123	54	500	107	232	113	48
	38 1956	419	110	166	98	45	358	84	146	88	40
	39 1956	322	91	110	79	42	274	66	100	69	39
	39 1955	257	71	86	58	42	213	52	75	51	35

NACIDOS VIVOS DE MADRES RESIDENTES, CLASIFICADOS POR EL ORDEN DEL NACIMIENTO, SEGUN LA FILIACION DEL NACIDO Y ESTADO CIVIL DE LA MADRE, EDAD CUMPLIDA Y AÑO DE NACIMIENTO {R/R} (CONCL.)

		ORDEN DEL NACIMIENTO					DENTRO DEL MATRIMONIO				
		TOTAL	1	2	3	4 y más	TOTAL	1	2	3	4 y más
EDAD CUMPLIDA Y AÑO DE NACIMIENTO (CONCL.)											
De	40 a 44	930	229	299	230	172	762	167	247	203	145
	40 1955	242	44	93	62	43	207	34	82	56	35
	40 1954	168	47	64	33	24	134	37	47	30	20
	41 1954	142	36	47	42	17	122	28	41	37	16
	41 1953	108	25	27	30	26	91	21	23	24	23
	42 1953	87	26	23	20	18	69	19	18	18	14
	42 1952	71	20	19	19	13	54	10	15	17	12
	43 1952	34	11	11	5	7	23	4	9	4	6
	43 1951	36	10	6	9	11	30	8	6	8	8
	44 1951	26	6	6	5	9	19	3	5	4	7
	44 1950	16	4	3	5	4	13	3	1	5	4
De	45 a 49	46	4	8	10	24	39	1	8	8	22
	45 1950	15	1	4	4	6	12	0	4	2	6
	45 1949	14	2	1	2	9	12	1	1	2	8
	46 1949	7	1	2	0	4	6	0	2	0	4
	46 1948	7	0	1	3	3	6	0	1	3	2
	47 1948	2	0	0	1	1	2	0	0	1	1
	49 1945 y antes	1	0	0	0	1	1	0	0	0	1

INTERVALOS GENESICOS MEDIOS (DIAS) DIFERENCIADOS POR EL ORDEN DEL NACIMIENTO, SEGUN LA FILIACION DEL NACIDO, ESTADO CIVIL, EDAD CUMPLIDA Y AÑO DE NACIMIENTO DE LA MADRE {R/R}

		ORDEN DEL NACIMIENTO										
		TODOS ORDENES	1	2	3	4	5	6	7	8	9	10 y más
EDAD CUMPLIDA Y AÑO DE NACIMIENTO DE LA MADRE												
A) TODOS LOS NACIDOS												
TODOS LOS AÑOS		1423,81	1068,93	1670,33	2067,68	1926,44	1862,61	1547,72	1520,22	1301,20	1067,10	674,17
Menos de 15	1980 y post.	0,00	0,00	0,00	0,00	0,00	0,00	0,00	0,00	0,00	0,00	0,00
De	15 a 19	365,32	252,00	680,30	738,50	0,00	0,00	0,00	0,00	0,00	0,00	0,00
	15 1980	0,00	0,00	0,00	0,00	0,00	0,00	0,00	0,00	0,00	0,00	0,00
	15 1979	302,25	215,67	562,00	0,00	0,00	0,00	0,00	0,00	0,00	0,00	0,00
	16 1979	366,00	352,17	449,00	0,00	0,00	0,00	0,00	0,00	0,00	0,00	0,00
	16 1978	276,31	188,30	569,67	0,00	0,00	0,00	0,00	0,00	0,00	0,00	0,00
	17 1978	411,28	308,53	736,67	0,00	0,00	0,00	0,00	0,00	0,00	0,00	0,00
	17 1977	334,16	219,64	533,00	1142,00	0,00	0,00	0,00	0,00	0,00	0,00	0,00
	18 1977	367,32	315,33	629,67	353,00	0,00	0,00	0,00	0,00	0,00	0,00	0,00
	18 1976	376,22	252,51	673,88	686,00	0,00	0,00	0,00	0,00	0,00	0,00	0,00
	19 1976	349,11	213,18	748,44	773,00	0,00	0,00	0,00	0,00	0,00	0,00	0,00
	19 1975	377,89	249,08	683,81	0,00	0,00	0,00	0,00	0,00	0,00	0,00	0,00
De	20 a 24	757,14	543,29	1175,80	963,53	866,52	0,00	319,00	0,00	0,00	0,00	0,00
	20 1975	443,75	296,61	766,87	599,67	0,00	0,00	0,00	0,00	0,00	0,00	0,00
	20 1974	417,26	284,22	760,88	806,83	499,00	0,00	0,00	0,00	0,00	0,00	0,00
	21 1974	614,21	324,68	1027,05	863,07	0,00	0,00	0,00	0,00	0,00	0,00	0,00
	21 1973	571,25	366,80	1035,38	970,86	0,00	0,00	0,00	0,00	0,00	0,00	0,00
	22 1973	633,57	450,48	1003,66	742,50	1657,00	0,00	0,00	0,00	0,00	0,00	0,00
	22 1972	707,57	471,53	1103,78	1057,25	793,50	0,00	0,00	0,00	0,00	0,00	0,00
	23 1972	769,56	600,50	1112,97	760,44	993,25	0,00	0,00	0,00	0,00	0,00	0,00
	23 1971	813,66	595,24	1205,56	1037,05	973,00	0,00	319,00	0,00	0,00	0,00	0,00
	24 1971	919,21	663,45	1437,28	1113,00	768,67	0,00	0,00	0,00	0,00	0,00	0,00
	24 1970	900,15	688,11	1338,31	1092,39	776,56	0,00	0,00	0,00	0,00	0,00	0,00
De	25 a 29	1148,83	977,02	1461,23	1435,45	1179,71	1095,67	1240,63	757,67	691,50	0,00	0,00
	25 1970	970,68	768,74	1456,83	1170,97	817,83	0,00	0,00	0,00	0,00	0,00	0,00
	25 1969	990,51	833,25	1379,53	1154,56	1263,89	0,00	0,00	0,00	0,00	0,00	0,00
	26 1969	1018,43	828,78	1416,16	1460,82	1194,10	0,00	0,00	0,00	0,00	0,00	0,00
	26 1968	1076,29	908,60	1445,81	1312,39	1240,07	1349,00	1566,00	0,00	0,00	0,00	0,00
	27 1968	1131,10	941,09	1505,56	1494,06	1023,56	500,00	0,00	729,00	0,00	0,00	0,00
	27 1967	1116,92	975,30	1380,88	1554,84	824,63	1126,00	1094,00	0,00	0,00	0,00	0,00
	28 1967	1175,46	1003,71	1479,11	1435,54	1454,20	1263,75	1249,00	0,00	0,00	0,00	0,00
	28 1966	1191,42	1036,60	1459,18	1452,40	1080,59	883,00	573,00	871,00	0,00	0,00	0,00
	29 1966	1272,76	1104,90	1531,38	1509,88	1223,40	1098,40	1272,67	602,00	330,00	0,00	0,00
	29 1965	1251,81	1101,67	1465,77	1481,38	1244,67	1017,25	1625,00	0,00	1053,00	0,00	0,00
De	30 a 34	1483,37	1245,24	1647,31	1724,45	1570,98	1459,93	1006,29	916,92	1213,33	1804,33	589,33
	30 1965	1299,35	1129,48	1514,75	1464,66	1481,39	1190,18	889,00	909,00	0,00	0,00	0,00
	30 1964	1325,99	1146,44	1499,82	1562,43	1295,00	1128,29	531,00	0,00	0,00	0,00	0,00
	31 1964	1381,05	1186,92	1553,42	1643,44	1582,43	621,80	883,67	0,00	0,00	0,00	0,00
	31 1963	1430,14	1226,00	1594,88	1667,62	1579,96	1488,50	761,75	924,00	0,00	0,00	0,00
	32 1963	1458,91	1217,07	1638,60	1626,47	1095,81	2553,00	1335,00	614,00	1205,00	0,00	0,00
	32 1962	1539,41	1300,13	1667,97	1728,90	1676,34	1058,57	932,25	978,00	2071,00	4513,00	0,00
	33 1962	1577,74	1291,90	1718,70	1711,41	2025,44	1877,00	967,33	756,50	0,00	0,00	451,00
	33 1961	1636,49	1407,21	1755,64	1792,30	1348,39	1247,92	1359,50	717,00	0,00	450,00	0,00
	34 1961	1733,42	1520,03	1798,94	2044,02	1489,54	1663,00	688,40	1287,00	364,00	0,00	0,00
	34 1960	1742,39	1519,14	1842,16	1850,64	1827,05	2248,43	2026,50	926,00	0,00	0,00	658,50

INTERVALOS GENESICOS MEDIOS (DIAS) DIFERENCIADOS POR EL ORDEN DEL NACIMIENTO, SEGUN LA FILIACION DEL NACIDO, ESTADO CIVIL, EDAD CUMPLIDA Y AÑO DE NACIMIENTO DE LA MADRE {R/R} (CONT.)

		ORDEN DEL NACIMIENTO										
		TODOS ORDENES	1	2	3	4	5	6	7	8	9	10 y más
A) TODOS LOS NACIDOS (CONCL.)												
De	35 a 39	2078,34	1509,09	2137,44	2614,22	2211,46	2067,16	1632,13	1552,31	1355,64	761,60	729,00
	35 1960	1839,47	1395,53	1964,38	2163,06	1390,71	1765,00	2174,50	343,00	0,00	634,50	0,00
	35 1959	1891,12	1394,79	2027,36	2458,37	1801,65	1979,88	1174,11	2542,00	0,00	960,00	0,00
	36 1959	2032,51	1483,08	2177,94	2418,05	1551,76	2383,80	1904,00	1145,00	1672,33	0,00	0,00
	36 1958	1990,31	1557,74	2045,92	2436,43	2285,02	1364,36	1120,63	558,00	608,00	0,00	0,00
	37 1958	2107,57	1554,32	2197,78	2478,87	2267,88	1940,00	1512,00	1191,00	1807,33	0,00	0,00
	37 1957	2176,87	1436,65	2129,41	2887,76	2608,27	2276,00	2265,50	740,00	1068,00	688,00	729,00
	38 1957	2414,72	1872,22	2416,00	2990,83	2271,34	1364,50	2408,50	2037,00	0,00	891,00	0,00
	38 1956	2372,48	1519,62	2262,31	3174,36	2674,14	2786,33	2165,60	2326,00	0,00	0,00	0,00
	39 1956	2352,68	1504,61	2311,29	3062,22	2681,19	2446,20	1565,80	1283,00	0,00	0,00	0,00
	39 1955	2520,89	1945,98	2704,72	2995,41	2813,05	1975,50	1229,33	846,50	864,50	0,00	0,00
De	40 a 44	2768,09	1995,38	2603,29	3656,10	3038,43	2264,67	2401,07	1965,94	1349,75	725,00	774,00
	40 1955	2554,80	1949,88	2510,44	2986,60	2538,72	2699,67	2815,00	1782,33	3134,00	0,00	1031,00
	40 1954	2579,22	1597,49	2550,58	3805,94	3186,53	1575,50	0,00	1541,00	815,00	765,00	0,00
	41 1954	2986,66	2714,79	2529,23	3969,19	2560,60	2184,33	0,00	2110,50	1721,00	0,00	517,00
	41 1953	2710,74	1963,90	2612,11	3808,37	2742,38	1288,00	1848,00	1468,67	1669,50	685,00	0,00
	42 1953	2646,88	979,47	2782,26	3920,35	2950,54	2685,00	5047,00	1427,00	540,00	0,00	0,00
	42 1952	3144,00	2727,90	2733,68	3935,16	4682,40	1426,25	1944,67	2846,00	0,00	0,00	0,00
	43 1952	3149,30	860,75	3500,91	4475,20	5200,00	2653,50	4048,00	2856,50	434,00	0,00	0,00
	43 1951	3139,18	3019,88	1920,67	3647,78	3633,63	5193,00	0,00	1978,50	0,00	0,00	0,00
	44 1951	2915,52	2526,33	3301,17	2483,20	4389,33	3148,50	1701,00	2194,00	0,00	0,00	0,00
	44 1950	3866,13	3166,67	2167,67	5677,00	3986,33	1645,00	0,00	0,00	0,00	0,00	0,00
De	45 a 49	3674,14	796,00	2155,88	4996,10	3742,70	4714,43	3306,67	2613,00	1797,00	0,00	0,00
	45 1950	3202,00	0,00	2126,75	4059,50	3660,00	3646,00	0,00	0,00	1797,00	0,00	0,00
	45 1949	3665,23	796,00	1398,00	6148,00	4108,50	4211,00	3074,00	3080,00	0,00	0,00	0,00
	46 1949	3493,17	0,00	2464,50	0,00	3463,67	5639,00	0,00	0,00	0,00	0,00	0,00
	46 1948	3687,29	0,00	2413,00	4661,67	0,00	3962,00	3772,00	1679,00	0,00	0,00	0,00
	47 1948	7281,50	0,00	0,00	7442,00	0,00	7121,00	0,00	0,00	0,00	0,00	0,00
	49 1945 y antes	4179,00	0,00	0,00	0,00	4179,00	0,00	0,00	0,00	0,00	0,00	0,00
B) DENTRO DEL MATRIMONIO												
TODOS LOS AÑOS		1390,50	1068,93	1642,89	2024,36	1912,05	1858,11	1499,19	1579,42	1275,09	702,38	673,00
De	15 a 19	302,38	252,00	621,92	686,00	0,00	0,00	0,00	0,00	0,00	0,00	0,00
	15 1979	215,67	215,67	0,00	0,00	0,00	0,00	0,00	0,00	0,00	0,00	0,00
	16 1979	352,17	352,17	0,00	0,00	0,00	0,00	0,00	0,00	0,00	0,00	0,00
	16 1978	230,45	188,30	652,00	0,00	0,00	0,00	0,00	0,00	0,00	0,00	0,00
	17 1978	338,70	308,53	912,00	0,00	0,00	0,00	0,00	0,00	0,00	0,00	0,00
	17 1977	241,81	219,64	397,00	0,00	0,00	0,00	0,00	0,00	0,00	0,00	0,00
	18 1977	326,16	315,33	651,00	0,00	0,00	0,00	0,00	0,00	0,00	0,00	0,00
	18 1976	316,37	252,51	566,22	686,00	0,00	0,00	0,00	0,00	0,00	0,00	0,00
	19 1976	232,63	213,18	505,00	0,00	0,00	0,00	0,00	0,00	0,00	0,00	0,00
	19 1975	340,82	249,08	672,86	0,00	0,00	0,00	0,00	0,00	0,00	0,00	0,00

INTERVALOS GENESICOS MEDIOS (DIAS) DIFERENCIADOS POR EL ORDEN DEL NACIMIENTO, SEGUN LA FILIACION DEL NACIDO, ESTADO CIVIL, EDAD CUMPLIDA Y AÑO DE NACIMIENTO DE LA MADRE {R/R} (CONT.)

		ORDEN DEL NACIMIENTO										
		TODOS ORDENES	1	2	3	4	5	6	7	8	9	10 y más
B) DENTRO DEL MATRIMONIO (CONT.)												
De	20 a 24	714,02	543,29	1189,81	914,72	749,18	0,00	319,00	0,00	0,00	0,00	0,00
	20 1975	382,48	296,61	728,76	433,50	0,00	0,00	0,00	0,00	0,00	0,00	0,00
	20 1974	352,26	284,22	640,35	835,67	0,00	0,00	0,00	0,00	0,00	0,00	0,00
	21 1974	509,26	324,68	966,10	750,88	0,00	0,00	0,00	0,00	0,00	0,00	0,00
	21 1973	495,78	366,80	1077,67	323,00	0,00	0,00	0,00	0,00	0,00	0,00	0,00
	22 1973	587,39	450,48	1035,62	812,14	0,00	0,00	0,00	0,00	0,00	0,00	0,00
	22 1972	647,47	471,53	1111,08	986,50	461,00	0,00	0,00	0,00	0,00	0,00	0,00
	23 1972	725,44	600,50	1098,11	719,45	720,00	0,00	0,00	0,00	0,00	0,00	0,00
	23 1971	792,10	595,24	1240,01	1033,07	973,00	0,00	319,00	0,00	0,00	0,00	0,00
	24 1971	866,61	663,45	1406,67	970,43	768,67	0,00	0,00	0,00	0,00	0,00	0,00
	24 1970	871,04	688,11	1325,37	1056,65	611,67	0,00	0,00	0,00	0,00	0,00	0,00
De	25 a 29	1125,46	977,02	1430,05	1370,42	1125,48	1075,05	1456,75	479,50	330,00	0,00	0,00
	25 1970	938,87	768,74	1434,57	1169,12	660,00	0,00	0,00	0,00	0,00	0,00	0,00
	25 1969	963,65	833,25	1351,73	1112,62	997,14	0,00	0,00	0,00	0,00	0,00	0,00
	26 1969	989,91	828,78	1399,15	1485,29	1108,00	0,00	0,00	0,00	0,00	0,00	0,00
	26 1968	1043,25	908,60	1399,10	1165,42	1179,63	1363,00	1566,00	0,00	0,00	0,00	0,00
	27 1968	1093,32	941,09	1444,18	1367,51	800,00	500,00	0,00	0,00	0,00	0,00	0,00
	27 1967	1100,18	975,30	1357,28	1520,34	970,00	1126,00	1094,00	0,00	0,00	0,00	0,00
	28 1967	1154,88	1003,71	1453,02	1301,02	1507,70	1414,33	0,00	0,00	0,00	0,00	0,00
	28 1966	1173,38	1036,60	1434,63	1394,83	1136,69	883,00	0,00	488,00	0,00	0,00	0,00
	29 1966	1251,94	1104,90	1491,90	1498,84	1148,53	972,75	1583,50	471,00	330,00	0,00	0,00
	29 1965	1229,49	1101,67	1437,30	1369,55	1107,27	1017,25	0,00	0,00	0,00	0,00	0,00
De	30 a 34	1456,53	1245,24	1615,74	1664,03	1531,09	1468,00	985,87	801,70	1217,50	361,00	544,00
	30 1965	1272,16	1129,48	1468,02	1352,55	1569,40	1304,33	1064,33	909,00	0,00	0,00	0,00
	30 1964	1308,56	1146,44	1479,78	1538,18	1085,45	975,17	531,00	0,00	0,00	0,00	0,00
	31 1964	1356,28	1186,92	1530,58	1526,54	1577,38	663,25	883,67	0,00	0,00	0,00	0,00
	31 1963	1394,66	1226,00	1539,84	1598,55	1547,92	1370,80	711,33	902,00	0,00	0,00	0,00
	32 1963	1435,22	1217,07	1616,18	1555,71	1017,52	2553,00	1335,00	614,00	0,00	0,00	0,00
	32 1962	1511,12	1300,13	1632,21	1700,45	1586,46	1071,67	916,33	978,00	2071,00	0,00	0,00
	33 1962	1556,57	1291,90	1707,06	1640,06	1957,06	1877,00	967,33	756,50	0,00	0,00	451,00
	33 1961	1584,37	1407,21	1701,57	1660,62	1189,81	1247,92	1012,00	717,00	0,00	361,00	0,00
	34 1961	1719,68	1520,03	1783,13	2026,38	1560,94	1663,00	688,40	556,00	364,00	0,00	0,00
	34 1960	1727,19	1519,14	1816,13	1846,46	1919,86	2175,83	2026,50	926,00	0,00	0,00	637,00
De	35 a 39	2019,30	1509,09	2081,59	2542,66	2141,60	2033,20	1585,77	1508,86	1269,20	761,60	729,00
	35 1960	1817,98	1395,53	1940,84	2133,14	1500,42	1765,00	2174,50	0,00	0,00	634,50	0,00
	35 1959	1858,86	1394,79	2014,16	2392,21	1691,61	1987,57	1383,00	1714,00	0,00	960,00	0,00
	36 1959	1968,40	1483,08	2118,37	2289,14	1547,58	2599,89	1743,33	1145,00	1398,50	0,00	0,00
	36 1958	1925,48	1557,74	1947,21	2408,09	2245,46	1646,88	1154,71	558,00	608,00	0,00	0,00
	37 1958	2038,82	1554,32	2141,57	2403,90	2080,55	1724,89	1512,00	1191,00	1807,33	0,00	0,00
	37 1957	2066,01	1436,65	2052,52	2767,88	2463,90	1226,80	1863,00	740,00	1068,00	688,00	729,00
	38 1957	2361,29	1872,22	2335,80	2973,67	2248,42	1433,50	1680,00	2037,00	0,00	891,00	0,00
	38 1956	2307,00	1519,62	2205,10	3077,14	2707,52	2823,67	2165,60	2326,00	0,00	0,00	0,00
	39 1956	2286,61	1504,61	2255,92	2980,03	2714,74	2446,20	1565,80	1283,00	0,00	0,00	0,00
	39 1955	2428,08	1945,98	2611,24	2947,49	2542,79	1785,83	1229,33	846,50	864,50	0,00	0,00
De	40 a 44	2707,44	1995,38	2517,20	3582,00	3006,70	2419,79	2412,27	2141,14	1349,75	725,00	774,00
	40 1955	2547,95	1949,88	2476,45	2920,36	2583,48	3166,60	3434,00	3067,00	3134,00	0,00	1031,00
	40 1954	2488,84	1597,49	2423,70	3816,70	2839,23	1798,00	0,00	1541,00	815,00	765,00	0,00
	41 1954	2942,17	2714,79	2535,27	3810,49	2776,11	2184,33	0,00	2110,50	1721,00	0,00	517,00
	41 1953	2681,89	1963,90	2500,57	3838,08	2888,75	1288,00	2132,00	1695,00	1669,50	685,00	0,00
	42 1953	2545,43	979,47	2690,83	3767,28	3344,20	2685,00	0,00	1427,00	540,00	0,00	0,00
	42 1952	3069,20	2727,90	2709,00	3702,82	5122,50	1426,25	1944,67	2846,00	0,00	0,00	0,00
	43 1952	2976,52	860,75	2997,22	4863,75	5200,00	2653,50	4048,00	3598,00	434,00	0,00	0,00
	43 1951	2754,50	3019,88	1920,67	3299,88	2280,60	5193,00	0,00	1978,50	0,00	0,00	0,00
	44 1951	2795,11	2526,33	2731,80	2751,25	4461,00	3148,50	1257,00	2194,00	0,00	0,00	0,00
	44 1950	4120,62	3166,67	2079,00	5677,00	3986,33	1645,00	0,00	0,00	0,00	0,00	0,00

INTERVALOS GENESICOS MEDIOS (DIAS) DIFERENCIADOS POR EL ORDEN DEL NACIMIENTO, SEGUN LA FILIACION DEL NACIDO, ESTADO CIVIL, EDAD CUMPLIDA Y AÑO DE NACIMIENTO DE LA MADRE {R/R} (CONT.)

		ORDEN DEL NACIMIENTO										
		TODOS ORDENES	1	2	3	4	5	6	7	8	9	10 y más
B) DENTRO DEL MATRIMONIO (CONCL.)												
De	45 a 49	3613,28	796,00	2155,88	5316,25	3742,70	4522,33	3074,00	2613,00	1797,00	0,00	0,00
	45 1950	3116,42	0,00	2126,75	4403,50	3660,00	3646,00	0,00	0,00	1797,00	0,00	0,00
	45 1949	3481,75	796,00	1398,00	6148,00	4108,50	3383,00	3074,00	3080,00	0,00	0,00	0,00
	46 1949	3493,17	0,00	2464,50	0,00	3463,67	5639,00	0,00	0,00	0,00	0,00	0,00
	46 1948	3673,17	0,00	2413,00	4661,67	0,00	3962,00	0,00	1679,00	0,00	0,00	0,00
	47 1948	7281,50	0,00	0,00	7442,00	0,00	7121,00	0,00	0,00	0,00	0,00	0,00
	49 1945 y antes	4179,00	0,00	0,00	0,00	4179,00	0,00	0,00	0,00	0,00	0,00	0,00
C) FUERA DEL MATRIMONIO												
TODOS LOS AÑOS		2050,00	0,00	1966,53	2369,99	1999,11	1884,51	1780,65	1308,08	1492,67	2526,00	680,00
Menos de 15 1980 y post.		0,00	0,00	0,00	0,00	0,00	0,00	0,00	0,00	0,00	0,00	0,00
De	15 a 19	729,39	0,00	727,73	756,00	0,00	0,00	0,00	0,00	0,00	0,00	0,00
	15 1980	0,00	0,00	0,00	0,00	0,00	0,00	0,00	0,00	0,00	0,00	0,00
	15 1979	562,00	0,00	562,00	0,00	0,00	0,00	0,00	0,00	0,00	0,00	0,00
	16 1979	449,00	0,00	449,00	0,00	0,00	0,00	0,00	0,00	0,00	0,00	0,00
	16 1978	528,50	0,00	528,50	0,00	0,00	0,00	0,00	0,00	0,00	0,00	0,00
	17 1978	701,60	0,00	701,60	0,00	0,00	0,00	0,00	0,00	0,00	0,00	0,00
	17 1977	826,67	0,00	669,00	1142,00	0,00	0,00	0,00	0,00	0,00	0,00	0,00
	18 1977	580,00	0,00	625,40	353,00	0,00	0,00	0,00	0,00	0,00	0,00	0,00
	18 1976	812,29	0,00	812,29	0,00	0,00	0,00	0,00	0,00	0,00	0,00	0,00
	19 1976	815,00	0,00	818,00	773,00	0,00	0,00	0,00	0,00	0,00	0,00	0,00
	19 1975	704,73	0,00	704,73	0,00	0,00	0,00	0,00	0,00	0,00	0,00	0,00
De	20 a 24	1119,80	0,00	1140,14	1047,08	974,08	0,00	0,00	0,00	0,00	0,00	0,00
	20 1975	820,10	0,00	814,50	932,00	0,00	0,00	0,00	0,00	0,00	0,00	0,00
	20 1974	883,11	0,00	933,07	778,00	499,00	0,00	0,00	0,00	0,00	0,00	0,00
	21 1974	1089,59	0,00	1115,07	991,29	0,00	0,00	0,00	0,00	0,00	0,00	0,00
	21 1973	1000,62	0,00	980,22	1078,83	0,00	0,00	0,00	0,00	0,00	0,00	0,00
	22 1973	938,33	0,00	952,04	580,00	1657,00	0,00	0,00	0,00	0,00	0,00	0,00
	22 1972	1102,10	0,00	1090,03	1198,75	1126,00	0,00	0,00	0,00	0,00	0,00	0,00
	23 1972	1093,74	0,00	1146,81	824,86	1084,33	0,00	0,00	0,00	0,00	0,00	0,00
	23 1971	1066,12	0,00	1070,21	1047,00	0,00	0,00	0,00	0,00	0,00	0,00	0,00
	24 1971	1550,40	0,00	1543,56	1612,00	0,00	0,00	0,00	0,00	0,00	0,00	0,00
	24 1970	1274,76	0,00	1409,96	1157,36	859,00	0,00	0,00	0,00	0,00	0,00	0,00
De	25 a 29	1706,20	0,00	1774,34	1697,80	1280,93	1240,00	1024,50	896,75	1053,00	0,00	0,00
	25 1970	1436,75	0,00	1562,32	1175,60	896,75	0,00	0,00	0,00	0,00	0,00	0,00
	25 1969	1506,23	0,00	1558,00	1234,64	2197,50	0,00	0,00	0,00	0,00	0,00	0,00
	26 1969	1468,63	0,00	1516,24	1418,86	1251,50	0,00	0,00	0,00	0,00	0,00	0,00
	26 1968	1728,46	0,00	1760,52	1918,63	1320,67	1307,00	0,00	0,00	0,00	0,00	0,00
	27 1968	1939,93	0,00	1960,29	2142,63	1470,67	0,00	0,00	729,00	0,00	0,00	0,00
	27 1967	1577,52	0,00	1634,22	1692,82	679,25	0,00	0,00	0,00	0,00	0,00	0,00
	28 1967	1832,43	0,00	1924,26	1906,38	1347,20	812,00	1249,00	0,00	0,00	0,00	0,00
	28 1966	1648,22	0,00	1732,08	1711,50	898,25	0,00	573,00	1062,50	0,00	0,00	0,00
	29 1966	1920,37	0,00	2139,35	1591,18	1448,00	1601,00	651,00	733,00	0,00	0,00	0,00
	29 1965	1906,17	0,00	1897,09	2137,47	1588,17	0,00	1625,00	0,00	1053,00	0,00	0,00
De	30 a 34	2185,34	0,00	2211,15	2294,37	1855,45	1413,73	1164,50	1493,00	1205,00	2526,00	680,00
	30 1965	2170,90	0,00	2279,78	2426,92	894,67	676,50	363,00	0,00	0,00	0,00	0,00
	30 1964	1931,56	0,00	1939,66	1733,59	3390,50	2047,00	0,00	0,00	0,00	0,00	0,00
	31 1964	2047,04	0,00	1963,14	2410,87	1602,67	456,00	0,00	0,00	0,00	0,00	0,00
	31 1963	2421,52	0,00	2681,75	2202,94	1964,50	1606,20	913,00	968,00	0,00	0,00	0,00
	32 1963	2054,23	0,00	1995,60	2315,27	2074,50	0,00	0,00	0,00	1205,00	0,00	0,00
	32 1962	2339,92	0,00	2487,55	2076,92	2065,83	980,00	980,00	0,00	0,00	4513,00	0,00
	33 1962	2067,06	0,00	1928,04	2310,00	2572,50	0,00	0,00	0,00	0,00	0,00	0,00
	33 1961	2786,43	0,00	2643,58	3287,86	3806,50	0,00	2402,00	0,00	0,00	539,00	0,00
	34 1961	2001,97	0,00	2020,65	2270,69	900,50	0,00	0,00	2018,00	0,00	0,00	0,00
	34 1960	2067,77	0,00	2288,40	1907,42	1349,71	2684,00	0,00	0,00	0,00	0,00	680,00

INTERVALOS GENESICOS MEDIOS (DIAS) DIFERENCIADOS POR EL ORDEN DEL NACIMIENTO, SEGUN LA FILIACION DEL NACIDO, ESTADO CIVIL, EDAD CUMPLIDA Y AÑO DE NACIMIENTO DE LA MADRE {R/R} (CONCL.)

		ORDEN DEL NACIMIENTO										
		TODOS ORDENES	1	2	3	4	5	6	7	8	9	10 y más
C) FUERA DEL MATRIMONIO (CONCL.)												
De	35 a 39	2865,49	0,00	2776,13	3259,39	2732,05	2185,16	1943,43	1856,50	2220,00	0,00	0,00
	35 1960	2267,43	0,00	2410,25	2451,32	732,50	0,00	0,00	343,00	0,00	0,00	0,00
	35 1959	2468,42	0,00	2218,32	3130,08	4057,50	1926,00	756,33	3370,00	0,00	0,00	0,00
	36 1959	3089,65	0,00	2900,25	4190,50	1627,00	439,00	2386,00	0,00	2220,00	0,00	0,00
	36 1958	2648,07	0,00	2908,95	2668,87	2410,91	611,00	882,00	0,00	0,00	0,00	0,00
	37 1958	2931,17	0,00	2807,42	3083,93	3354,40	2585,33	0,00	0,00	0,00	0,00	0,00
	37 1957	3253,56	0,00	2833,27	3629,50	3453,86	4899,00	3473,00	0,00	0,00	0,00	0,00
	38 1957	3117,79	0,00	3261,77	3184,70	2561,67	1295,50	4594,00	0,00	0,00	0,00	0,00
	38 1956	3042,29	0,00	2679,95	4029,90	2223,50	2711,67	0,00	0,00	0,00	0,00	0,00
	39 1956	3139,78	0,00	2865,00	3629,30	2424,00	0,00	0,00	0,00	0,00	0,00	0,00
	39 1955	3311,56	0,00	3342,09	3344,57	4524,67	2260,00	0,00	0,00	0,00	0,00	0,00
De	40 a 44	3204,12	0,00	3012,23	4213,26	3205,00	1023,67	2370,25	1352,75	0,00	0,00	0,00
	40 1955	2611,56	0,00	2763,82	3604,83	2259,00	365,00	1577,00	1140,00	0,00	0,00	0,00
	40 1954	3083,83	0,00	2901,35	3698,33	5444,00	1353,00	0,00	0,00	0,00	0,00	0,00
	41 1954	3438,92	0,00	2488,00	5143,60	621,00	0,00	0,00	0,00	0,00	0,00	0,00
	41 1953	2912,69	0,00	3253,50	3689,50	986,00	0,00	712,00	1016,00	0,00	0,00	0,00
	42 1953	3283,18	0,00	3111,40	5298,00	1638,33	0,00	5047,00	0,00	0,00	0,00	0,00
	42 1952	3721,00	0,00	2826,25	5910,00	2922,00	0,00	0,00	0,00	0,00	0,00	0,00
	43 1952	4142,75	0,00	5767,50	2921,00	0,00	0,00	0,00	2115,00	0,00	0,00	0,00
	43 1951	6024,25	0,00	0,00	6431,00	5888,67	0,00	0,00	0,00	0,00	0,00	0,00
	44 1951	3487,50	0,00	6148,00	1411,00	4246,00	0,00	2145,00	0,00	0,00	0,00	0,00
	44 1950	2212,00	0,00	2212,00	0,00	0,00	0,00	0,00	0,00	0,00	0,00	0,00
De	45 a 49	4267,50	0,00	0,00	3715,50	0,00	5867,00	3772,00	0,00	0,00	0,00	0,00
	45 1950	3715,50	0,00	0,00	3715,50	0,00	0,00	0,00	0,00	0,00	0,00	0,00
	45 1949	5867,00	0,00	0,00	0,00	0,00	5867,00	0,00	0,00	0,00	0,00	0,00
	46 1949	0,00	0,00	0,00	0,00	0,00	0,00	0,00	0,00	0,00	0,00	0,00
	46 1948	3772,00	0,00	0,00	0,00	0,00	0,00	3772,00	0,00	0,00	0,00	0,00

INTERVALOS GENESICOS MEDIOS (DIAS) DIFERENCIADOS POR EL ORDEN DEL NACIMIENTO, SEGUN LA FILIACION DEL NACIDO, ESTADO CIVIL Y PROFESION DE LA MADRE {R/R}

	ORDEN DEL NACIMIENTO										
	TODOS LOS ORDENES	1 (*)	2	3	4	5	6	7	8	9	10
PROFESION DE LA MADRE											
A) TODOS LOS NACIDOS	1423,8119	1068,9300	1670,3335	2067,6846	1926,4384	1862,6129	1547,7155	1520,2182	1301,2000	1067,1000	674,1667
1. Profesionales técnicos similar	1249,3807	1091,9197	1386,6926	1582,6103	1394,1000	1417,4444	1054,8000	950,8333	798,0000	726,5000	0,0000
2. Directivos y gerentes	1461,4057	1182,0738	1867,1111	1760,1818	1932,6000	1074,0000	0,0000	0,0000	0,0000	0,0000	0,0000
3. Personal administrativo	1391,0626	1164,5926	1649,2538	2058,5335	1505,5000	1912,7333	1528,5000	945,0000	1721,0000	0,0000	0,0000
4. Comerciantes y vendedoras	1379,5731	1065,7155	1788,7979	2581,0000	2963,6250	3126,5000	0,0000	1714,0000	0,0000	0,0000	0,0000
5. Personal de los servicios	1421,7826	1021,8993	1890,1079	2143,9706	2164,2969	1581,1111	2561,7143	2018,0000	540,0000	685,0000	0,0000
6. Agricultoras ganaderas	1429,8947	756,4000	1862,2500	4706,0000	0,0000	0,0000	0,0000	0,0000	0,0000	0,0000	0,0000
7. Trabajadoras de producción	1564,9797	1071,7598	2256,6532	2697,7500	2485,3333	0,0000	812,5000	0,0000	0,0000	0,0000	0,0000
8. Profesionales Fuerzas Armadas	1354,7222	1207,1739	1586,7143	1020,3333	2525,0000	1787,0000	0,0000	0,0000	0,0000	0,0000	0,0000
9. Estudiantes	848,6615	684,7870	1266,5443	1233,1538	925,0000	0,0000	376,0000	0,0000	0,0000	0,0000	0,0000
10. Labores de su hogar	1592,7491	994,0980	1764,2121	2252,4009	2071,5558	1793,0000	1582,4918	1765,3448	1202,2143	2011,3333	674,1667
11. Jubiladas retiradas pensionistas	1595,0714	1000,0000	1891,1429	1523,2500	0,0000	0,0000	0,0000	0,0000	0,0000	0,0000	0,0000
12. Personal no clasific actividad	1469,6377	1032,2139	1726,3650	2149,2763	2065,8263	2182,2581	1498,9394	1404,2308	1580,0000	624,7500	0,0000
B) DENTRO DEL MATRIMONIO	1390,4965	1068,9300	1642,8877	2024,3564	1912,0543	1858,1111	1499,1875	1579,4186	1275,0909	702,3750	673,0000
1. Profesionales técnicos similar	1235,3781	1091,9197	1364,1175	1558,2687	1407,7301	1397,8846	1054,8000	950,8333	798,0000	726,5000	0,0000
2. Directivos y gerentes	1463,9953	1182,0738	1880,5211	1760,1818	1932,6000	1074,0000	0,0000	0,0000	0,0000	0,0000	0,0000
3. Personal administrativo	1363,1933	1164,5926	1611,8544	1963,5188	1480,8065	2053,8462	1528,5000	927,2500	1721,0000	0,0000	0,0000
4. Comerciantes y vendedoras	1341,4022	1065,7155	1756,0668	2586,7639	2683,0909	537,0000	0,0000	1714,0000	0,0000	0,0000	0,0000
5. Personal de los servicios	1347,8566	1021,8993	1813,4669	2016,7368	1752,3611	1846,8000	2006,0000	0,0000	540,0000	685,0000	0,0000
6. Agricultoras ganaderas	1392,8889	756,4000	1828,8571	4706,0000	0,0000	0,0000	0,0000	0,0000	0,0000	0,0000	0,0000
7. Trabajadoras de producción	1539,9187	1071,7598	2255,2982	2550,3636	2485,3333	0,0000	0,0000	0,0000	0,0000	0,0000	0,0000
8. Profesionales Fuerzas Armadas	1293,9032	1207,1739	1702,0000	428,0000	1706,0000	0,0000	0,0000	0,0000	0,0000	0,0000	0,0000
9. Estudiantes	821,1576	684,7870	1222,5909	1246,8333	925,0000	0,0000	376,0000	0,0000	0,0000	0,0000	0,0000
10. Labores de su hogar	1562,6835	994,0980	1749,1263	2234,2744	2132,6947	1794,3095	1540,8679	1891,5217	1117,1667	760,5000	673,0000
11. Jubiladas retiradas pensionistas	1465,9000	1000,0000	1692,7500	1629,3333	0,0000	0,0000	0,0000	0,0000	0,0000	0,0000	0,0000
12. Personal no clasific actividad	1435,3738	1032,2139	1726,7422	2141,1944	2123,5444	2219,8776	1565,0741	1475,7778	1655,2857	653,3333	0,0000
C) FUERA DEL MATRIMONIO	2050,0037	0,0000	1966,5300	2369,9917	1999,1111	1884,5135	1780,6500	1308,0833	1492,6667	2526,0000	680,0000
1. Profesionales técnicos similar	1852,4286	0,0000	1831,5856	2113,2571	1076,7143	1926,0000	0,0000	0,0000	0,0000	0,0000	0,0000
2. Directivos y gerentes	915,0000	0,0000	915,0000	0,0000	0,0000	0,0000	0,0000	0,0000	0,0000	0,0000	0,0000
3. Personal administrativo	2280,3543	0,0000	2182,1493	2826,9130	1888,2500	995,5000	0,0000	1016,0000	0,0000	0,0000	0,0000
4. Comerciantes y vendedoras	2399,0000	0,0000	2135,2683	2543,2727	3580,8000	5716,0000	0,0000	0,0000	0,0000	0,0000	0,0000
5. Personal de los servicios	2516,4255	0,0000	2491,4114	2566,0635	2693,9286	1249,0000	2978,5000	2018,0000	0,0000	0,0000	0,0000
6. Agricultoras ganaderas	2096,0000	0,0000	2096,0000	0,0000	0,0000	0,0000	0,0000	0,0000	0,0000	0,0000	0,0000
7. Trabajadoras de producción	2205,0000	0,0000	2272,1000	4319,0000	0,0000	0,0000	812,5000	0,0000	0,0000	0,0000	0,0000
8. Profesionales Fuerzas Armadas	1731,8000	0,0000	895,0000	1316,5000	3344,0000	1787,0000	0,0000	0,0000	0,0000	0,0000	0,0000
9. Estudiantes	1459,6429	0,0000	1489,6923	1069,0000	0,0000	0,0000	0,0000	0,0000	0,0000	0,0000	0,0000
10. Labores de su hogar	2018,7875	0,0000	1929,2336	2387,0838	1764,9063	1785,6667	1858,2500	1281,6667	1712,5000	4513,0000	680,0000
11. Jubiladas retiradas pensionistas	1918,0000	0,0000	2155,6667	1205,0000	0,0000	0,0000	0,0000	0,0000	0,0000	0,0000	0,0000
12. Personal no clasific actividad	1835,1944	0,0000	1724,0152	2181,7746	1844,1364	2040,4615	1201,3333	1243,2500	1053,0000	539,0000	0,0000

(*) No se puede calcular el intervalo genérico para los nacidos de orden 1, fuera del matrimonio, debido a su propia definición (ver 3.4.).

NACIDOS VIVOS DE MADRES RESIDENTES, CLASIFICADOS POR LA PROFESION U OCUPACION PRINCIPAL DEL PADRE SEGUN LA FILIACION DEL NACIDO, ESTADO CIVIL Y PROFESION U OCUPACION PRINCIPAL DE LA MADRE {R/R}

	PROFESION DEL PADRE												
	TOTAL	1	2	3	4	5	6	7	8	9	10	11	12
PROFESION DE LA MADRE													
A) TODOS LOS NACIDOS	47006	14755	418	5893	3605	9750	112	6215	532	150	20	41	5515
1. Profesionales técnicos similar	10318	7169	84	976	414	811	10	390	152	16	1	4	291
2. Directivos y gerentes	227	80	71	8	13	30	0	12	1	0	0	0	12
3. Personal administrativo	8812	2810	83	2397	713	1542	13	859	102	14	2	2	275
4. Comerciantes y vendedores	1761	324	19	226	406	426	0	260	14	0	1	2	83
5. Personal de los servicios	4896	1001	27	544	377	1812	7	802	39	10	1	7	269
6. Agricultoras, ganaderas	21	5	0	2	2	8	2	2	0	0	0	0	0
7. Trabajadoras de producción	378	53	1	36	26	75	1	163	5	0	0	0	18
8. Profesionales Fuerzas Armadas	38	5	0	2	1	7	1	8	11	0	0	0	3
9. Estudiantes	488	156	4	49	31	91	0	45	6	62	0	1	43
10. Labores de su hogar	11897	2090	92	1164	1190	3529	62	2817	149	29	0	20	755
11. Jubiladas, retiradas, pensionistas	15	2	0	3	1	3	0	4	0	0	0	0	2
12. Personal no clasif. actividad	8155	1060	37	486	431	1416	16	853	53	19	15	5	3764
B) DENTRO DEL MATRIMONIO	41163	13600	391	5508	3081	8245	99	5352	501	86	15	32	4253
1. Profesionales técnicos similar	9647	6756	80	921	376	723	10	357	148	12	1	3	260
2. Directivos y gerentes	211	75	64	7	13	28	0	12	1	0	0	0	11
3. Personal administrativo	8105	2592	77	2280	650	1376	11	767	97	11	1	2	241
4. Comerciantes y vendedores	1549	288	18	206	355	371	0	232	12	0	1	2	64
5. Personal de los servicios	4072	872	25	495	318	1470	7	667	34	5	1	5	173
6. Agricultoras, ganaderas	18	4	0	2	2	6	2	2	0	0	0	0	0
7. Trabajadoras de producción	332	42	1	33	21	71	0	146	5	0	0	0	13
8. Profesionales Fuerzas Armadas	31	5	0	2	1	5	0	5	10	0	0	0	3
9. Estudiantes	311	129	4	37	23	49	0	17	6	30	0	0	16
10. Labores de su hogar	10401	1930	86	1093	984	3061	54	2481	140	19	0	17	536
11. Jubiladas, retiradas, pensionistas	10	2	0	2	1	2	0	1	0	0	0	0	2
12. Personal no clasif. actividad	6476	905	36	430	337	1083	15	665	48	9	11	3	2934
C) FUERA DEL MATRIMONIO	5843	1155	27	385	524	1505	13	863	31	64	5	9	1262
1. Profesionales técnicos similar	671	413	4	55	38	88	0	33	4	4	0	1	31
2. Directivos y gerentes	16	5	7	1	0	2	0	0	0	0	0	0	1
3. Personal administrativo	707	218	6	117	63	166	2	92	5	3	1	0	34
4. Comerciantes y vendedores	212	36	1	20	51	55	0	28	2	0	0	0	19
5. Personal de los servicios	824	129	2	49	59	342	0	135	5	5	0	2	96
6. Agricultoras, ganaderas	3	1	0	0	0	2	0	0	0	0	0	0	0
7. Trabajadoras de producción	46	11	0	3	5	4	1	17	0	0	0	0	5
8. Profesionales Fuerzas Armadas	7	0	0	0	0	2	1	3	1	0	0	0	0
9. Estudiantes	177	27	0	12	8	42	0	28	0	32	0	1	27
10. Labores de su hogar	1496	160	6	71	206	468	8	336	9	10	0	3	219
11. Jubiladas, retiradas, pensionistas	5	0	0	1	0	1	0	3	0	0	0	0	0
12. Personal no clasif. actividad	1679	155	1	56	94	333	1	188	5	10	4	2	830

NACIDOS VIVOS DE MADRES RESIDENTES, CLASIFICADOS POR LA PROFESION U OCUPACION PRINCIPAL DE LA MADRE SEGUN LA FILIACION DEL NACIDO, ESTADO CIVIL Y GRUPOS DE EDAD DE LA MADRE {R/R}

	PROFESION DE LA MADRE (*)												
	TOTAL	1	2	3	4	5	6	7	8	9	10	11	12
EDAD CUMPLIDA DE LA MADRE													
TODOS LOS NACIDOS													
TOTAL	47006	10318	227	8812	1761	4896	21	378	38	488	11897	15	8155
Menos de 15	14	0	0	0	0	0	0	0	0	3	5	0	6
De 15 a 19	881	0	0	11	21	57	0	0	0	83	331	0	378
De 20 a 24	4189	173	7	332	191	481	4	34	3	162	1595	4	1203
De 25 a 29	15485	2675	62	2983	715	1817	9	150	16	158	4246	2	2652
De 30 a 34	18747	5236	106	4022	644	1851	7	122	14	66	3966	6	2707
De 35 a 39	6714	2009	47	1309	173	598	0	67	5	16	1475	2	1013
De 40 a 44	930	217	5	151	14	90	1	5	0	0	257	1	189
De 45 a 49	46	8	0	4	3	2	0	0	0	0	22	0	7
DENTRO DEL MATRIMONIO													
TOTAL	41163	9647	211	8105	1549	4072	18	332	31	311	10401	10	6476
De 15 a 19	295	0	0	6	9	21	0	0	0	20	144	0	95
De 20 a 24	2826	140	6	243	138	321	2	25	3	85	1148	3	712
De 25 a 29	14018	2537	61	2813	658	1567	9	141	13	132	3844	1	2242
De 30 a 34	17316	4956	98	3768	593	1621	6	110	12	60	3687	4	2401
De 35 a 39	5907	1823	42	1155	141	473	0	54	3	14	1336	2	864
De 40 a 44	762	183	4	116	7	68	1	2	0	0	224	0	157
De 45 a 49	39	8	0	4	3	1	0	0	0	0	18	0	5
FUERA DEL MATRIMONIO													
TOTAL	5843	671	16	707	212	824	3	46	7	177	1496	5	1679
Menos de 15	14	0	0	0	0	0	0	0	0	3	5	0	6
De 15 a 19	586	0	0	5	12	36	0	0	0	63	187	0	283
De 20 a 24	1363	33	1	89	53	160	2	9	0	77	447	1	491
De 25 a 29	1467	138	1	170	57	250	0	9	3	26	402	1	410
De 30 a 34	1431	280	8	254	51	230	1	12	2	6	279	2	306
De 35 a 39	807	186	5	154	32	125	0	13	2	2	139	0	149
De 40 a 44	168	34	1	35	7	22	0	3	0	0	33	1	32
De 45 a 49	7	0	0	0	0	1	0	0	0	0	4	0	2

(*) Ver relación de profesión en apartado 3.5.

NACIDOS VIVOS DE MADRES RESIDENTES, CLASIFICADOS POR LA PROFESION U OCUPACION PRINCIPAL DEL PADRE SEGUN LA FILIACION DEL NACIDO, ESTADO CIVIL Y GRUPOS DE EDAD DEL PADRE {R/R}

	PROFESION DEL PADRE (*)												
	TOTAL	1	2	3	4	5	6	7	8	9	10	11	12
EDAD CUMPLIDA DEL PADRE													
TODOS LOS NACIDOS													
TOTAL	47006	14755	418	5893	3605	9750	112	6215	532	150	20	41	5515
De 15 a 19	273	0	0	1	36	46	1	29	0	16	0	0	144
De 20 a 24	2277	122	2	99	219	751	6	425	34	54	0	0	565
De 25 a 29	10757	2226	66	1067	961	2816	36	2023	126	38	7	5	1386
De 30 a 34	19627	6754	189	2667	1540	3870	35	2374	249	33	7	13	1896
De 35 a 39	10150	3986	110	1586	629	1706	24	971	92	9	4	10	1023
De 40 a 44	2799	1181	34	359	151	402	6	281	22	0	1	9	353
De 45 a 49	844	347	11	91	56	121	4	88	7	0	1	3	115
De 50 y más	279	139	6	23	13	38	0	24	2	0	0	1	33
DENTRO DEL MATRIMONIO													
TOTAL	41163	13600	391	5508	3081	8245	99	5352	501	86	15	32	4253
De 15 a 19	60	0	0	1	5	16	0	9	0	3	0	0	26
De 20 a 24	1271	82	2	73	116	439	5	258	27	24	0	0	245
De 25 a 29	9288	2036	64	1000	827	2375	35	1747	117	27	4	5	1051
De 30 a 34	18155	6396	181	2536	1408	3506	29	2171	242	24	7	11	1644
De 35 a 39	9218	3692	102	1482	564	1479	24	862	89	8	3	7	906
De 40 a 44	2339	1010	29	326	115	323	4	227	19	0	1	7	278
De 45 a 49	655	283	8	76	39	89	2	67	6	0	0	2	83
De 50 y más	177	101	5	14	7	18	0	11	1	0	0	0	20
FUERA DEL MATRIMONIO													
TOTAL	5843	1155	27	385	524	1505	13	863	31	64	5	9	1262
De 15 a 19	213	0	0	0	31	30	1	20	0	13	0	0	118
De 20 a 24	1006	40	0	26	103	312	1	167	7	30	0	0	320
De 25 a 29	1469	190	2	67	134	441	1	276	9	11	3	0	335
De 30 a 34	1472	358	8	131	132	364	6	203	7	9	0	2	252
De 35 a 39	932	294	8	104	65	227	0	109	3	1	1	3	117
De 40 a 44	460	171	5	33	36	79	2	54	3	0	0	2	75
De 45 a 49	189	64	3	15	17	32	2	21	1	0	1	1	32
De 50 y más	102	38	1	9	6	20	0	13	1	0	0	1	13

(*) Ver relación de profesión en apartado 3.5.

NACIDOS VIVOS DE MADRES RESIDENTES, CLASIFICADOS POR PESO, SEGUN TIEMPO DE GESTACION Y SEXO PARA TOTAL COMUNIDAD Y MUNICIPIO DE MADRID {R/R}

	PESO GRAMOS									
	TODOS LOS PESOS	De 500 a 999	De 1.000 a 1.499	De 1.500 a 1.999	De 2.000 a 2.499	De 2.500 a 2.999	De 3.000 a 3.499	De 3.500 a 3.999	De 4.000 y más	No consta
TIEMPO DE GESTACION (SEMANAS)										
TOTAL COMUNIDAD										
TOTAL	47006	14	194	466	2202	10019	19741	10430	2082	1858
Menos de 28	39	2	18	0	0	0	0	0	0	19
De 28 a 31	220	2	111	59	11	7	4	0	0	26
De 32 a 36	3435	10	57	397	1167	1121	424	151	15	93
De 37 a 41	37795	0	4	4	986	8674	17633	8529	1651	314
De 42 y más	3745	0	0	0	13	134	1513	1669	399	17
No consta	1772	0	4	6	25	83	167	81	17	1389
HOMBRES										
TOTAL	24321	6	106	237	989	4416	9963	6212	1396	996
Menos de 28	21	0	15	0	0	0	0	0	0	6
De 28 a 31	125	2	59	37	7	5	3	0	0	12
De 32 a 36	1728	4	27	196	553	567	227	94	9	51
De 37 a 41	19386	0	2	0	409	3763	8863	5060	1117	172
De 42 y más	2130	0	0	0	9	53	786	1013	258	11
No consta	931	0	3	4	11	28	84	45	12	744
MUJERES										
TOTAL	22685	8	88	229	1213	5603	9778	4218	686	862
Menos de 28	18	2	3	0	0	0	0	0	0	13
De 28 a 31	95	0	52	22	4	2	1	0	0	14
De 32 a 36	1707	6	30	201	614	554	197	57	6	42
De 37 a 41	18409	0	2	4	577	4911	8770	3469	534	142
De 42 y más	1615	0	0	0	4	81	727	656	141	6
No consta	841	0	1	2	14	55	83	36	5	645
MUNICIPIO DE MADRID										
TOTAL	24717	11	99	228	1119	5260	10440	5766	1149	645
Menos de 28	19	1	7	0	0	0	0	0	0	11
De 28 a 31	117	2	65	24	6	4	4	0	0	12
De 32 a 36	1588	8	24	198	538	541	182	62	10	25
De 37 a 41	20533	0	2	2	551	4600	9451	4840	938	149
De 42 y más	1807	0	0	0	8	76	707	819	188	9
No consta	653	0	1	4	16	39	96	45	13	439
HOMBRES										
TOTAL	12855	5	56	120	511	2352	5280	3406	788	337
Menos de 28	8	0	4	0	0	0	0	0	0	4
De 28 a 31	70	2	40	14	3	2	3	0	0	6
De 32 a 36	805	3	10	104	258	285	92	36	7	10
De 37 a 41	10608	0	1	0	237	2017	4779	2847	648	79
De 42 y más	1022	0	0	0	5	34	358	497	123	5
No consta	342	0	1	2	8	14	48	26	10	233
MUJERES										
TOTAL	11862	6	43	108	608	2908	5160	2360	361	308
Menos de 28	11	1	3	0	0	0	0	0	0	7
De 28 a 31	47	0	25	10	3	2	1	0	0	6
De 32 a 36	783	5	14	94	280	256	90	26	3	15
De 37 a 41	9925	0	1	2	314	2583	4672	1993	290	70
De 42 y más	785	0	0	0	3	42	349	322	65	4
No consta	311	0	0	2	8	25	48	19	3	206

NACIDOS VIVOS DENTRO DEL MATRIMONIO DE MADRES RESIDENTES, CLASIFICADOS POR GRUPOS DE GENERACIONES, SEGUN FILIACION DEL NACIDO Y ORDEN DEL MATRIMONIO COMBINADOS Y DURACION DEL MATRIMONIO (MESES Y AÑOS CUMPLIDOS) PARA TOTAL COMUNIDAD Y MUNICIPIO DE MADRID {R/R}

	GRUPOS DE GENERACIONES DE LA MADRE								
	TODAS GENER.	1976 y post.	1975-1971	1970-1966	1965-1961	1960-1956	1955-1951	1950-1946	1945-1941
DURACION DEL MATRIMONIO									
TOTAL COMUNIDAD	41163	198	2344	12545	18169	6893	962	51	1
DENTRO DEL PRIMER MATRIMONIO	40443	195	2320	12431	17888	6660	899	49	1
Menos de 1 año	3752	142	875	1343	974	375	42	1	0
De 0 a 7 meses	2172	119	691	716	464	158	23	1	0
0	89	5	24	33	22	4	1	0	0
1	114	14	39	29	20	12	0	0	0
2	145	6	42	49	36	11	1	0	0
3	243	20	82	70	47	20	4	0	0
4	448	27	149	146	94	27	5	0	0
5	633	28	227	210	129	33	6	0	0
6	360	17	97	131	77	34	3	1	0
7	140	2	31	48	39	17	3	0	0
8-11 meses	1580	23	184	627	510	217	19	0	0
De 1 y más años	36691	53	1445	11088	16914	6285	857	48	1
De 1	5143	34	524	2299	1813	423	50	0	0
De 2	5341	17	379	2476	2034	398	36	1	0
De 3	5031	2	267	2017	2255	441	46	3	0
De 4	4211	0	137	1496	2108	415	54	1	0
De 5	3711	0	76	1072	2055	462	46	0	0
De 6	3208	0	43	808	1863	462	31	1	0
De 7	2530	0	12	420	1580	480	38	0	0
De 8	1928	0	3	250	1147	500	27	1	0
De 9	1334	0	2	138	703	453	37	1	0
De 10	985	0	2	52	495	402	33	1	0
De 11	801	0	0	35	336	394	35	1	0
De 12	608	0	0	14	228	332	32	2	0
De 13	422	0	0	6	108	273	34	1	0
De 14	370	0	0	3	96	229	42	0	0
De 15	313	0	0	2	55	211	42	3	0
De 16	224	0	0	0	26	148	49	1	0
De 17	185	0	0	0	7	122	55	1	0
De 18	115	0	0	0	3	69	37	5	1
De 19	86	0	0	0	1	35	45	5	0
De 20	54	0	0	0	1	21	30	2	0
De 21	44	0	0	0	0	8	30	6	0
De 22	22	0	0	0	0	5	15	2	0
De 23	12	0	0	0	0	1	6	5	0
De 24	6	0	0	0	0	1	4	1	0
De 25 y más	7	0	0	0	0	0	3	4	0
DENTRO DEL 2.º O SUCESIVOS	720	3	24	114	281	233	63	2	0
Menos de 1 año	191	3	12	35	74	49	18	0	0
De 0 a 7 meses	118	3	10	23	41	28	13	0	0
8-11	73	0	2	12	33	21	5	0	0
De 1 y más años	529	0	12	79	207	184	45	2	0
De 1 a 5	409	0	11	74	155	140	28	1	0
6 a 10	96	0	1	5	48	31	11	0	0
11 a 15	19	0	0	0	4	11	3	1	0
16 a 20	5	0	0	0	0	2	3	0	0

NACIDOS VIVOS DENTRO DEL MATRIMONIO DE MADRES RESIDENTES, CLASIFICADOS POR GRUPOS DE GENERACIONES, SEGUN FILIACION DEL NACIDO Y ORDEN DEL MATRIMONIO COMBINADOS Y DURACION DEL MATRIMONIO (MESES Y AÑOS CUMPLIDOS) PARA TOTAL COMUNIDAD Y MUNICIPIO DE MADRID {R/R} (CONCL.)

	GRUPOS DE GENERACIONES DE LA MADRE								
	TODAS GENER.	1976 y post.	1975-1971	1970-1966	1965-1961	1960-1956	1955-1951	1950-1946	1945-1941
DURACION DEL MATRIMONIO									
MUNICIPIO DE MADRID TOTAL	21227	106	1011	5451	9974	4085	582	18	0
DENTRO DEL PRIMER MATRIMONIO	20854	105	999	5399	9839	3954	541	17	0
Menos de 1 año	2051	70	362	713	615	261	30	0	0
De 0 a 7 meses	1162	54	275	405	300	111	17	0	0
0	53	4	14	15	16	3	1	0	0
1	64	10	18	18	10	8	0	0	0
2	79	3	16	31	21	7	1	0	0
3	126	7	37	30	34	15	3	0	0
4	219	11	46	81	57	20	4	0	0
5	335	8	95	118	85	24	5	0	0
6	205	10	36	84	49	25	1	0	0
7	81	1	13	28	28	9	2	0	0
8-11 meses	889	16	87	308	315	150	13	0	0
De 1 y más años	18803	35	637	4686	9224	3693	511	17	0
De 1	2731	21	233	1075	1085	279	38	0	0
De 2	2746	12	156	1069	1208	272	28	1	0
De 3	2623	2	125	831	1341	288	34	2	0
De 4	2143	0	66	611	1168	263	34	1	0
De 5	1895	0	32	406	1140	287	30	0	0
De 6	1593	0	15	314	952	291	20	1	0
De 7	1310	0	4	163	802	311	30	0	0
De 8	1010	0	2	102	578	311	16	1	0
De 9	671	0	2	59	309	273	28	0	0
De 10	527	0	2	30	241	232	22	0	0
De 11	400	0	0	14	160	205	21	0	0
De 12	304	0	0	8	95	182	19	0	0
De 13	199	0	0	1	47	127	23	1	0
De 14	183	0	0	1	53	106	23	0	0
De 15	136	0	0	2	24	87	22	1	0
De 16	99	0	0	0	14	59	25	1	0
De 17	82	0	0	0	4	50	28	0	0
De 18	48	0	0	0	2	32	13	1	0
De 19	36	0	0	0	1	20	15	0	0
De 20	23	0	0	0	0	10	12	1	0
De 21	19	0	0	0	0	4	14	1	0
De 22	13	0	0	0	0	3	9	1	0
De 23	6	0	0	0	0	1	4	1	0
De 24	3	0	0	0	0	0	2	1	0
De 25 y más	3	0	0	0	0	0	1	2	0
DENTRO DEL 2.º O SUCESIVOS	373	1	12	52	135	131	41	1	0
Menos de 1 año	104	1	7	16	33	32	15	0	0
De 0 a 7 meses	62	1	6	9	17	18	11	0	0
8-11	42	0	1	7	16	14	4	0	0
De 1 y más años	269	0	5	36	102	99	26	1	0
De 1 a 5	220	0	5	32	84	81	18	0	0
6 a 10	43	0	0	4	17	16	6	0	0
11 a 15	6	0	0	0	1	2	2	1	0

NACIDOS VIVOS DENTRO DEL MATRIMONIO DE MADRES RESIDENTES, CLASIFICADOS POR GRUPOS DE EDAD, SEGUN FILIACION DEL NACIDO Y ORDEN DEL MATRIMONIO COMBINADOS Y DURACION DEL MATRIMONIO (MESES Y AÑOS CUMPLIDOS) PARA TOTAL COMUNIDAD Y MUNICIPIO DE MADRID {R/R}

	GRUPOS DE EDAD DE LA MADRE							
	TODAS LAS EDADES	15-19	20-24	25-29	30-34	35-39	40-44	
DURACION DEL MATRIMONIO								
TOTAL COMUNIDAD	41163	295	2826	14018	17316	5907	762	39
DENTRO DEL PRIMER MATRIMONIO	40443	292	2796	13884	17034	5684	716	37
Menos de 1 año	3752	209	935	1345	902	329	32	0
De 0 a 7 meses	2172	175	712	702	427	139	17	0
0	89	6	24	37	18	3	1	0
1	114	22	32	32	22	6	0	0
2	145	6	47	49	33	9	1	0
3	243	26	82	70	42	20	3	0
4	448	39	158	137	84	28	2	0
5	633	47	234	195	124	28	5	0
6	360	23	105	131	69	28	4	0
7	140	6	30	51	35	17	1	0
8-11 meses	1580	34	223	643	475	190	15	0
De 1 y más años	36691	83	1861	12539	16132	5355	684	37
De 1	5143	50	651	2478	1571	356	37	0
De 2	5341	25	464	2702	1794	327	28	1
De 3	5031	6	330	2273	2037	350	33	2
De 4	4211	2	206	1687	1940	331	44	1
De 5	3711	0	112	1258	1946	359	36	0
De 6	3208	0	74	957	1797	355	25	0
De 7	2530	0	16	543	1554	385	32	0
De 8	1928	0	4	324	1179	404	16	1
De 9	1334	0	2	174	744	385	28	1
De 10	985	0	2	65	542	347	29	0
De 11	801	0	0	47	379	346	28	1
De 12	608	0	0	17	279	290	20	2
De 13	422	0	0	7	128	263	23	1
De 14	370	0	0	4	120	214	32	0
De 15	313	0	0	3	68	206	33	3
De 16	224	0	0	0	35	156	32	1
De 17	185	0	0	0	11	125	49	0
De 18	115	0	0	0	4	75	31	5
De 19	86	0	0	0	3	38	45	0
De 20	54	0	0	0	1	24	27	2
De 21	44	0	0	0	0	10	30	4
De 22	22	0	0	0	0	7	13	2
De 23	12	0	0	0	0	1	6	5
De 24	6	0	0	0	0	1	4	1
De 25 y más	7	0	0	0	0	0	3	4
DENTRO DEL 2.º O SUCESIVOS	720	3	30	134	282	223	46	2
Menos de 1 año	191	3	14	43	69	49	13	0
De 0 a 7 meses	118	3	11	28	38	29	9	0
8-11	73	0	3	15	31	20	4	0
De 1 y más años	529	0	16	91	213	174	33	2
De 1 a 5	409	0	15	84	159	130	20	1
6 a 10	96	0	1	7	49	31	8	0
11 a 15	19	0	0	0	5	11	2	1
16 a 20	5	0	0	0	0	2	3	0

NACIDOS VIVOS DENTRO DEL MATRIMONIO DE MADRES RESIDENTES, CLASIFICADOS POR GRUPOS DE EDAD, SEGUN FILIACION DEL NACIDO Y ORDEN DEL MATRIMONIO COMBINADOS Y DURACION DEL MATRIMONIO (MESES Y AÑOS CUMPLIDOS) PARA TOTAL COMUNIDAD Y MUNICIPIO DE MADRID {R/R} (CONCL.)

	GRUPOS DE EDAD DE LA MADRE							
	TODAS LAS EDADES	15-19	20-24	25-29	30-34	35-39	40-44	
DURACION DEL MATRIMONIO								
TOTAL MUNICIPIO DE MADRID	21227	152	1184	6303	9613	3511	448	16
DENTRO DEL PRIMER MATRIMONIO	20854	151	1167	6246	9471	3386	418	15
Menos de 1 año	2051	96	399	732	570	234	20	0
De 0 a 7 meses	1162	74	298	404	276	99	11	0
0	53	4	14	19	13	2	1	0
1	64	11	17	20	13	3	0	0
2	79	3	19	31	19	6	1	0
3	126	10	38	31	30	15	2	0
4	219	15	55	77	50	21	1	0
5	335	17	98	113	81	22	4	0
6	205	12	43	82	47	20	1	0
7	81	2	14	31	23	10	1	0
8-11 meses	889	22	101	328	294	135	9	0
De 1 y más años	18803	55	768	5514	8901	3152	398	15
De 1	2731	31	272	1201	957	244	26	0
De 2	2746	17	184	1215	1086	221	22	1
De 3	2623	5	147	987	1229	229	25	1
De 4	2143	2	88	729	1082	215	26	1
De 5	1895	0	44	498	1106	220	27	0
De 6	1593	0	23	387	948	219	16	0
De 7	1310	0	4	211	811	258	26	0
De 8	1010	0	2	142	605	250	10	1
De 9	671	0	2	71	342	235	21	0
De 10	527	0	2	37	266	204	18	0
De 11	400	0	0	23	171	191	15	0
De 12	304	0	0	8	124	161	11	0
De 13	199	0	0	2	55	125	16	1
De 14	183	0	0	1	65	102	15	0
De 15	136	0	0	2	29	86	18	1
De 16	99	0	0	0	15	62	21	1
De 17	82	0	0	0	5	54	23	0
De 18	48	0	0	0	2	35	10	1
De 19	36	0	0	0	3	20	13	0
De 20	23	0	0	0	0	11	11	1
De 21	19	0	0	0	0	5	13	1
De 22	13	0	0	0	0	4	8	1
De 23	6	0	0	0	0	1	4	1
De 24	3	0	0	0	0	0	2	1
De 25 y más	3	0	0	0	0	0	1	2
DENTRO DEL 2.º O SUCESIVOS	373	1	17	57	142	125	30	1
Menos de 1 año	104	1	9	18	33	32	11	0
De 0 a 7 meses	62	1	7	10	17	20	7	0
8-11	42	0	2	8	16	12	4	0
De 1 y más años	269	0	8	39	109	93	19	1
De 1 a 5	220	0	8	35	88	76	13	0
6 a 10	43	0	0	4	20	14	5	0
11 a 15	6	0	0	0	1	3	1	1

NACIDOS VIVOS DENTRO DEL MATRIMONIO DE MADRES RESIDENTES, CLASIFICADOS POR ORDEN DEL NACIMIENTO, FILIACION DEL DEL NACIDO Y ORDEN DEL MATRIMONIO COMBINADOS SEGUN DURACION (AÑOS CUMPLIDOS) DEL MATRIMONIO PARA TOTAL COMUNIDAD, MADRID MUNICIPIO Y CORONA METROPOLITANA {R/R}

	DENTRO DEL 1.º MATRIMONIO					DENTRO DEL 2.º Y SUCESIVOS MATRIMONIOS				
	ORDEN DEL NACIMIENTO					ORDEN DEL NACIMIENTO				
	TODOS LOS ORDENES	1	2	3	4 y más	TODOS LOS ORDENES	1	2	3	4 y más

DURACION

TOTAL COMUNIDAD	40443	20430	15680	3246	1087	720	267	303	110	40
00	3752	3482	240	26	4	191	84	70	30	7
De 1	5143	4666	427	42	8	154	78	59	14	3
De 2	5341	4335	945	50	11	91	48	32	8	3
De 3	5031	3193	1710	117	11	71	26	34	8	3
De 4	4211	1942	2048	202	19	53	10	28	12	3
De 5	3711	1079	2338	260	34	40	13	15	10	2
De 6	3208	659	2212	279	58	31	5	21	3	2
De 7	2530	366	1786	311	67	22	0	13	5	4
De 8	1928	225	1319	306	78	17	1	13	3	0
De 9	1334	152	848	269	65	15	0	8	5	2
De 10	985	95	593	212	85	11	0	5	4	2
De 11	801	72	407	236	86	8	0	0	3	5
De 12	608	49	289	198	72	4	2	2	0	0
De 13	422	29	189	141	63	2	0	2	0	0
De 14	370	32	124	164	50	2	0	1	1	0
De 15	313	17	91	126	79	3	0	0	1	2
De 16	224	14	41	102	67	2	0	0	1	1
De 17	185	3	31	87	64	0	0	0	0	0
De 18	115	7	16	49	43	1	0	0	1	0
De 19	86	4	15	31	36	1	0	0	1	0
De 20	54	5	3	22	24	1	0	0	0	1
De 21	44	2	3	13	26	0	0	0	0	0
De 22	22	1	2	1	18	0	0	0	0	0
De 23	12	0	2	2	8	0	0	0	0	0
De 24	6	1	0	0	5	0	0	0	0	0
De 25 y más	7	0	1	0	6	0	0	0	0	0
Duración media	5	2	6	9	12	3	2	3	4	6
MUNICIPIO MADRID TOTAL	20854	10693	7944	1631	586	373	140	162	51	20
00	2051	1904	132	14	1	104	47	36	18	3
De 1	2731	2475	225	27	4	97	46	41	8	2
De 2	2746	2194	522	24	6	37	18	16	3	0
De 3	2623	1584	962	69	8	36	14	16	4	2
De 4	2143	1017	1018	98	10	30	6	17	5	2
De 5	1895	568	1171	135	21	20	5	7	6	2
De 6	1593	357	1060	147	29	17	3	11	2	1
De 7	1310	209	897	170	34	10	0	7	1	2
De 8	1010	126	669	160	55	7	0	5	2	0
De 9	671	88	396	145	42	3	0	3	0	0
De 10	527	52	317	102	56	6	0	3	2	1
De 11	400	35	195	120	50	3	0	0	0	3
De 12	304	29	140	99	36	1	1	0	0	0
De 13	199	14	90	64	31	0	0	0	0	0
De 14	183	17	56	80	30	0	0	0	0	0
De 15	136	9	38	45	44	2	0	0	0	2
De 16	99	3	18	47	31	0	0	0	0	0
De 17	82	2	18	39	23	0	0	0	0	0
De 18	48	3	7	20	18	0	0	0	0	0
De 19	36	2	6	12	16	0	0	0	0	0
De 20	23	3	1	9	10	0	0	0	0	0
De 21	19	0	2	4	13	0	0	0	0	0
De 22	13	1	2	0	10	0	0	0	0	0
De 23	6	0	2	1	3	0	0	0	0	0
De 24	3	1	0	0	2	0	0	0	0	0
De 25 y más	3	0	0	0	3	0	0	0	0	0
Duración media	4	2	6	9	12	2	1	3	3	6

NACIDOS VIVOS DENTRO DEL MATRIMONIO DE MADRES RESIDENTES, CLASIFICADOS POR ORDEN DEL NACIMIENTO, FILIACION DEL DEL NACIDO Y ORDEN DEL MATRIMONIO COMBINADOS SEGUN DURACION (AÑOS CUMPLIDOS) DEL MATRIMONIO PARA TOTAL COMUNIDAD, MADRID MUNICIPIO Y CORONA METROPOLITANA {R/R} (CONCL.)

	DENTRO DEL 1.º MATRIMONIO					DENTRO DEL 2.º Y SUCESIVOS MATRIMONIOS				
	ORDEN DEL NACIMIENTO					ORDEN DEL NACIMIENTO				
	TODOS LOS ORDENES	1	2	3	4 y más	TODOS LOS ORDENES	1	2	3	4 y más

DURACION

	14906	7436	5891	1207	372	246	89	99	43	15
CORONA METROPOLITANA										
00	1242	1161	72	7	2	68	29	26	10	3
De 1	1803	1644	143	12	4	35	18	11	5	1
De 2	1948	1631	300	15	2	34	19	11	2	2
De 3	1852	1265	541	43	3	23	8	11	3	1
De 4	1559	719	759	75	6	15	4	5	5	1
De 5	1391	395	893	93	10	16	7	6	3	0
De 6	1257	238	907	95	17	11	2	8	0	1
De 7	946	124	694	102	26	8	0	4	3	1
De 8	715	84	505	111	15	9	1	7	1	0
De 9	510	54	348	91	17	10	0	4	4	2
De 10	366	33	226	85	22	5	0	2	2	1
De 11	312	28	170	85	29	4	0	0	2	2
De 12	238	14	119	77	28	3	1	2	0	0
De 13	174	11	79	61	23	2	0	2	0	0
De 14	147	11	56	64	16	1	0	0	1	0
De 15	124	6	36	58	24	0	0	0	0	0
De 16	95	8	18	41	28	0	0	0	0	0
De 17	76	1	11	35	29	0	0	0	0	0
De 18	53	4	7	22	20	1	0	0	1	0
De 19	37	1	5	16	15	1	0	0	1	0
De 20	23	2	1	9	11	0	0	0	0	0
De 21	18	2	0	8	8	0	0	0	0	0
De 22	8	0	0	1	7	0	0	0	0	0
De 23	6	0	0	1	5	0	0	0	0	0
De 24	2	0	0	0	2	0	0	0	0	0
De 25 y más	4	0	1	0	3	0	0	0	0	0
Duración media	5	2	6	10	13	3	2	4	5	5

NACIDOS VIVOS DENTRO DEL MATRIMONIO DE MADRES RESIDENTES, CLASIFICADOS POR ORDEN DEL NACIMIENTO, FILIACION DEL NACIDO ORDEN DEL MATRIMONIO DE LA MADRE (COMBINADOS) SEGUN GRUPOS DE EDAD DE LA MADRE PARA TOTAL COMUNIDAD, MADRID MUNICIPIO Y CORONA METROPOLITANA {R/R}

	DENTRO DEL 1.º MATRIMONIO					DENTRO DEL 2.º Y SUCESIVOS MATRIMONIOS				
	ORDEN DEL NACIMIENTO					ORDEN DEL NACIMIENTO				
	TODOS LOS ORDENES	1	2	3	4 y más	TODOS LOS ORDENES	1	2	3	4 y más

GRUPOS DE EDAD DE LA MADRE

TOTAL COMUNIDAD	40443	20430	15680	3246	1087	720	267	303	110	40
15-19	292	252	39	1	0	3	3	0	0	0
20-24	2796	2012	686	86	12	30	21	6	3	0
25-29	13884	9206	4101	468	109	134	77	46	8	3
30-34	17034	7359	7894	1408	373	282	97	143	35	7
35-39	5684	1443	2719	1089	433	223	59	94	47	23
40-44	716	157	233	186	140	46	10	14	17	5
45 y más	37	1	8	8	20	2	0	0	0	2
MUNICIPIO DE MADRID	20854	10693	7944	1631	586	373	140	162	51	20
15-19	151	128	22	1	0	1	1	0	0	0
20-24	1167	820	295	43	9	17	12	4	1	0
25-29	6246	4216	1764	203	63	57	31	21	4	1
30-34	9471	4431	4116	719	205	142	54	72	12	4
35-39	3386	988	1596	567	235	125	34	55	24	12
40-44	418	109	147	96	66	30	8	10	10	2
45 y más	15	1	4	2	8	1	0	0	0	1
CORONA METROPOLITANA	14906	7436	5891	1207	372	246	89	99	43	15
15-19	109	99	10	0	0	1	1	0	0	0
20-24	1159	875	253	29	2	10	8	0	2	0
25-29	5850	3835	1785	198	32	51	32	16	2	1
30-34	5793	2247	2919	507	120	103	29	56	15	3
35-39	1755	343	859	400	153	68	17	25	18	8
40-44	222	37	61	68	56	12	2	2	6	2
45 y más	18	0	4	5	9	1	0	0	0	1

NACIDOS VIVOS DENTRO DEL MATRIMONIO DE MADRES RESIDENTES, CLASIFICADOS POR ORDEN DEL NACIMIENTO, FILIACION DEL NACIDO, ORDEN DEL MATRIMONIO DE LA MADRE (COMBINADOS), SEGUN GRUPOS DE EDAD DEL PADRE {R/R}

DENTRO DEL 1.º MATRIMONIO					DENTRO DEL 2.º Y SUCESIVOS MATRIMONIOS				
ORDEN DEL NACIMIENTO					ORDEN DEL NACIMIENTO				
TODOS LOS ORDENES	1	2	3	4 y más	TODOS LOS ORDENES	1	2	3	4 y más

GRUPOS DE EDAD DEL PADRE

TODAS LAS EDADES	40443	20430	15680	3246	1087	720	267	303	110	40
15-19	59	54	5	0	0	1	1	0	0	0
20-24	1251	978	245	28	0	20	13	6	1	0
25-29	9175	6631	2268	228	48	113	62	38	11	2
30-34	17894	9161	7475	1012	246	261	100	125	27	9
35-39	9017	2746	4543	1347	381	192	56	85	35	16
40-44	2263	620	890	475	278	76	23	27	20	6
45 y más	784	240	254	156	134	57	12	22	16	7

NACIDOS VIVOS DENTRO DEL MATRIMONIO DE MADRES RESIDENTES, CLASIFICADOS POR ORDEN DEL NACIMIENTO, SEGUN AÑO DE NACIMIENTO DEL HIJO ANTERIOR Y DURACION DEL INTERVALO GENÉSICO (AÑOS) {R/R}

	ORDEN DEL NACIMIENTO									
	TODOS LOS ORDENES	1	2	3	4	5	6	7	8	9

DURACION EN AÑOS CUMPLIDOS DEL INTERVALO GENESICO

TODOS AÑOS		41163	20697	15983	3356	773	180	96	43	22	8	5
0	1995	1368	1340	24	3	1	0	0	0	0	0	0
0	1994	2979	2345	461	123	29	6	7	3	3	0	2
1	1994	2645	1963	479	135	51	9	4	2	0	2	0
1	1993	4350	2670	1324	245	71	19	9	2	3	4	3
2	1993	3463	1852	1264	242	67	15	12	7	3	1	0
2	1992	4391	2447	1634	223	61	12	7	5	2	0	0
3	1992	3526	1656	1534	248	55	10	16	4	2	1	0
3	1991	3116	1546	1338	185	30	10	3	2	2	0	0
4	1991	2611	1027	1346	188	33	12	4	1	0	0	0
4	1990	2264	932	1123	158	39	5	4	1	2	0	0
5	1990	1886	627	1054	156	35	9	3	2	0	0	0
5	1989	1425	495	756	139	21	6	6	1	1	0	0
6	1989	1321	384	768	137	24	7	1	0	0	0	0
6	1988	948	288	499	126	22	9	1	2	1	0	0
7	1988	844	225	457	117	26	10	7	2	0	0	0
7	1987	619	168	319	102	22	5	0	3	0	0	0
8	1987	578	136	302	118	16	2	2	1	1	0	0
8	1986	416	113	215	66	17	4	1	0	0	0	0
9	1986	399	74	201	92	24	3	3	1	1	0	0
9	1985	269	71	122	62	9	4	0	1	0	0	0
10	1985	303	53	156	69	21	3	0	1	0	0	0
10	1984	211	43	92	58	15	3	0	0	0	0	0
11	1984	193	35	96	51	8	1	1	1	0	0	0
11	1983	170	37	70	41	17	4	1	0	0	0	0
12	1983	169	29	77	53	9	1	0	0	0	0	0
12	1982	127	27	46	42	11	1	0	0	0	0	0
13	1982	110	15	48	35	10	2	0	0	0	0	0
13	1981	63	12	26	19	5	1	0	0	0	0	0
14	1981	78	16	31	25	5	1	0	0	0	0	0
14	1980	70	19	19	23	5	2	0	1	1	0	0
15	1980	67	10	24	24	6	1	2	0	0	0	0
15	1979	40	3	20	13	3	0	1	0	0	0	0
16	1979	30	10	12	6	1	1	0	0	0	0	0
16	1978	20	8	9	2	1	0	0	0	0	0	0
17	1978	17	0	10	7	0	0	0	0	0	0	0
17	1977	18	3	9	6	0	0	0	0	0	0	0
18	1977	20	2	8	9	1	0	0	0	0	0	0
18	1976	11	3	3	4	1	0	0	0	0	0	0
19	1976	7	3	2	2	0	0	0	0	0	0	0
19	1975	8	4	3	1	0	0	0	0	0	0	0
20	1975	7	0	2	1	1	2	1	0	0	0	0
20	1974	1	1	0	0	0	0	0	0	0	0	0
21	1974	1	1	0	0	0	0	0	0	0	0	0
22	1973	2	2	0	0	0	0	0	0	0	0	0
23	1972	1	1	0	0	0	0	0	0	0	0	0
23	1971	1	1	0	0	0	0	0	0	0	0	0
Media de duración		3	2	4	5	5	5	4	4	3	1	1

NACIDOS VIVOS DENTRO DEL MATRIMONIO DE MADRES RESIDENTES, SEGUN FILIACION DEL NACIDO Y ORDEN DEL MATRIMONIO DE LA MADRE COMBINADOS EDAD DE LA MADRE AL MATRIMONIO Y DURACION (AÑOS CUMPLIDOS) Y AÑO DE CELEBRACION DEL MATRIMONIO {R/R}

	ORDEN DEL NACIMIENTO										
	TODOS LOS ORDENES	1	2	3	4	5	6	7	8	9	10 y más

DURACION Y AÑO DE CELEBRACION MATRIMONIO

DENTRO DEL 1.º MATRIMONIO DE LA MADRE

		40443	20430	15680	3246	746	169	94	43	22	8	5
TODOS LOS AÑOS												
Menos de 1 año	1995-1994	3752	3482	240	26	1	0	2	0	1	0	0
De 1 a 4	1994-1990	19726	14136	5130	411	44	2	3	0	0	0	0
De 5 a 9	1990-1985	12711	2481	8503	1425	243	33	19	7	0	0	0
De 10 a 14	1985-1980	3186	277	1602	951	240	64	30	12	5	3	2
De 15 a 19	1980-1975	923	45	194	395	177	53	30	14	10	3	2
De 20 a 24	1975-1970	138	9	10	38	41	16	9	7	6	1	1
De 25 y más	1970 y ant.	7	0	1	0	0	1	1	3	0	1	0
Menos de 15	TOTAL	26	7	7	5	4	1	1	1	0	0	0
De 1 a 4	1994-1990	6	4	2	0	0	0	0	0	0	0	0
De 5 a 9	1990-1985	5	1	2	1	0	0	1	0	0	0	0
De 10 a 14	1985-1980	6	2	2	1	1	0	0	0	0	0	0
De 15 a 19	1980-1975	8	0	1	2	3	1	0	1	0	0	0
De 20 a 24	1975-1970	1	0	0	1	0	0	0	0	0	0	0
15-19 AÑOS	TOTAL	2390	638	1021	457	172	52	26	9	8	5	2
Menos de 1 año	1995-1994	270	259	11	0	0	0	0	0	0	0	0
De 1 a 4	1994-1990	513	232	254	25	2	0	0	0	0	0	0
De 5 a 9	1990-1985	782	101	522	129	27	2	0	1	0	0	0
De 10 a 14	1985-1980	452	31	175	164	56	18	7	0	1	0	0
De 15 a 19	1980-1975	294	11	49	123	64	26	12	2	3	3	1
De 20 a 24	1975-1970	73	4	9	16	23	6	6	3	4	1	1
De 25 y más	1970 y ant.	6	0	1	0	0	0	1	3	0	1	0
20-24 AÑOS	TOTAL	15080	6392	6628	1559	334	83	44	24	11	2	3
Menos de 1 año	1995-1994	1018	960	49	9	0	0	0	0	0	0	0
De 1 a 4	1994-1990	5596	4064	1409	112	11	0	0	0	0	0	0
De 5 a 9	1990-1985	5843	1157	3972	593	93	18	8	2	0	0	0
De 10 a 14	1985-1980	1995	176	1064	573	118	32	17	7	4	2	2
De 15 a 19	1980-1975	566	30	133	252	95	23	16	11	5	0	1
De 20 a 24	1975-1970	61	5	1	20	17	9	3	4	2	0	0
De 25 y más	1970 y ant.	1	0	0	0	0	1	0	0	0	0	0
25-29 AÑOS	TOTAL	17763	10107	6396	1003	202	30	15	7	2	1	0
Menos de 1 año	1995-1994	1357	1278	71	7	1	0	0	0	0	0	0
De 1 a 4	1994-1990	10265	7657	2418	172	15	2	1	0	0	0	0
De 5 a 9	1990-1985	5385	1104	3548	605	107	12	6	3	0	0	0
De 10 a 14	1985-1980	701	64	349	201	64	12	6	4	0	1	0
De 15 a 19	1980-1975	52	4	10	17	14	3	2	0	2	0	0
De 20 a 24	1975-1970	3	0	0	1	1	1	0	0	0	0	0
30-34 AÑOS	TOTAL	4401	2749	1419	193	32	2	5	1	0	0	0
Menos de 1 año	1995-1994	823	743	74	6	0	0	0	0	0	0	0
De 1 a 4	1994-1990	2884	1891	892	85	15	0	1	0	0	0	0
De 5 a 9	1990-1985	659	111	440	89	15	0	4	0	0	0	0
De 10 a 14	1985-1980	32	4	12	12	1	2	0	1	0	0	0
De 15 a 19	1980-1975	3	0	1	1	1	0	0	0	0	0	0

NACIDOS VIVOS DENTRO DEL MATRIMONIO DE MADRES RESIDENTES, SEGUN FILIACION DEL NACIDO Y ORDEN DEL MATRIMONIO DE LA MADRE COMBINADOS EDAD DE LA MADRE AL MATRIMONIO Y DURACION (AÑOS CUMPLIDOS) Y AÑO DE CELEBRACION DEL MATRIMONIO {R/R} (CONCL.)

		ORDEN DEL NACIMIENTO										
		TODOS LOS ORDENES	1	2	3	4	5	6	7	8	9	10 y más
DENTRO DEL 1.º MATRIMONIO DE LA MADRE (CONCL.)												
35-39 AÑOS	TOTAL	736	499	201	29	2	1	3	1	0	0	0
Menos de 1 año	1995-1994	263	224	33	4	0	0	2	0	0	0	0
De 1 a 4	1994-1990	436	268	149	17	1	0	1	0	0	0	0
De 5 a 9	1990-1985	37	7	19	8	1	1	0	1	0	0	0
40-44 AÑOS	TOTAL	47	38	8	0	0	0	0	0	1	0	0
Menos de 1 año	1995-1994	21	18	2	0	0	0	0	0	1	0	0
De 1 a 4	1994-1990	26	20	6	0	0	0	0	0	0	0	0
DENTRO DEL 2.º O SUCESIVOS MATRIMONIOS DE LA MADRE												
TODOS LOS AÑOS		720	267	303	110	27	11	2	0	0	0	0
Menos de 1 año	1995-1994	191	84	70	30	5	2	0	0	0	0	0
De 1 a 4	1994-1990	369	162	153	42	8	4	0	0	0	0	0
De 5 a 9	1990-1985	125	19	70	26	6	2	2	0	0	0	0
De 10 a 14	1985-1980	27	2	10	8	5	2	0	0	0	0	0
De 15 a 19	1980-1975	7	0	0	4	3	0	0	0	0	0	0
De 20 a 24	1975-1970	1	0	0	0	0	1	0	0	0	0	0
15-19 AÑOS	TOTAL	15	5	4	4	1	1	0	0	0	0	0
Menos de 1 año	1995-1994	3	3	0	0	0	0	0	0	0	0	0
De 1 a 4	1994-1990	4	1	1	2	0	0	0	0	0	0	0
De 5 a 9	1990-1985	6	1	3	1	0	1	0	0	0	0	0
De 15 a 19	1980-1975	2	0	0	1	1	0	0	0	0	0	0
20-24 AÑOS	TOTAL	111	50	44	10	3	3	1	0	0	0	0
Menos de 1 año	1995-1994	15	15	0	0	0	0	0	0	0	0	0
De 1 a 4	1994-1990	44	27	15	1	1	0	0	0	0	0	0
De 5 a 9	1990-1985	35	8	23	3	0	0	1	0	0	0	0
De 10 a 14	1985-1980	12	0	6	4	0	2	0	0	0	0	0
De 15 a 19	1980-1975	4	0	0	2	2	0	0	0	0	0	0
De 20 a 24	1975-1970	1	0	0	0	0	1	0	0	0	0	0
25-29 AÑOS	TOTAL	218	86	95	26	10	1	0	0	0	0	0
Menos de 1 año	1995-1994	46	25	18	3	0	0	0	0	0	0	0
De 1 a 4	1994-1990	107	53	43	9	2	0	0	0	0	0	0
De 5 a 9	1990-1985	52	6	31	10	4	1	0	0	0	0	0
De 10 a 14	1985-1980	12	2	3	3	4	0	0	0	0	0	0
De 15 a 19	1980-1975	1	0	0	1	0	0	0	0	0	0	0
30-34 AÑOS	TOTAL	252	91	114	40	5	1	1	0	0	0	0
Menos de 1 año	1995-1994	70	24	33	12	1	0	0	0	0	0	0
De 1 a 4	1994-1990	152	65	67	17	2	1	0	0	0	0	0
De 5 a 9	1990-1985	28	2	13	10	2	0	1	0	0	0	0
De 10 a 14	1985-1980	2	0	1	1	0	0	0	0	0	0	0
35-39 AÑOS	TOTAL	108	32	42	24	6	4	0	0	0	0	0
Menos de 1 año	1995-1994	48	15	18	10	3	2	0	0	0	0	0
De 1 a 4	1994-1990	55	15	24	12	2	2	0	0	0	0	0
De 5 a 9	1990-1985	4	2	0	2	0	0	0	0	0	0	0
De 10 a 14	1985-1980	1	0	0	0	1	0	0	0	0	0	0
40-44 AÑOS	TOTAL	16	3	4	6	2	1	0	0	0	0	0
Menos de 1 año	1995-1994	9	2	1	5	1	0	0	0	0	0	0
De 1 a 4	1994-1990	7	1	3	1	1	1	0	0	0	0	0
Media duración del matrimonio		5	2	6	9	11	13	13	15	16	17	16

ESTADÍSTICAS DE MUERTES FETALES TARDIAS EN LA ZONA SUR DE MEXICO QUE OCURRIERON EN EL PERIODO 1984-1995: RESULTADOS COMPARATIVOS

6.1.3. MUERTES FETALES TARDIAS DEL PERIODO 1984-1995: PRINCIPALES RESULTADOS COMPARATIVOS



MUERTES FETALES TANQUIA DEL PERIODO 1984-1985
PRINCIPALES RESULTADOS DIAGNOSTICOS

67.3
MORTALIDAD

MUERTES FETALES TARDIAS INSCRITAS EN LA COMUNIDAD DE MADRID DE MADRES RESIDENTES, CLASIFICADAS POR AÑOS, SEGUN MUNICIPIOS, Y AMBITOS GEOGRAFICOS DE RESIDENCIA DE LA MADRE

	1984	1985	1986	1987	1988	1989	1990	1991	1992	1993	1994	1995
TOTAL RESIDENTES EN LA C.M.	289	298	260	235	197	176	166	159	175	156	153	148
MUNICIPIOS												
Acebeda (La)	1	0	0	0	0	0	0	0	0	0	0	0
Ajalvir	0	0	0	0	0	0	0	0	0	0	0	0
Alameda del Valle	0	0	0	0	0	0	0	0	0	0	0	0
Alamo (El)	0	0	0	0	0	0	0	0	0	0	0	0
Alcalá de Henares	15	14	6	12	6	2	3	14	7	2	4	1
Alcobendas	5	11	3	2	5	3	2	2	4	7	6	5
Alcorcón	12	5	6	4	4	5	0	2	0	3	2	1
Aldea del Fresno	0	0	0	0	0	0	0	0	0	0	0	0
Algete	2	3	3	0	0	1	1	1	0	1	2	1
Alpedrete	0	0	0	0	0	2	0	0	0	0	0	0
Ambite	0	0	0	0	0	0	0	0	0	0	0	0
Anchuelo	0	0	0	0	0	0	0	0	0	0	0	0
Aranjuez	1	0	2	1	0	2	0	0	0	0	1	0
Arganda del Rey	1	1	2	3	1	3	0	2	0	1	1	0
Arroyomolinos	0	0	0	0	0	0	0	0	0	0	0	0
Atazar (El)	0	0	0	0	0	0	0	0	0	0	0	0
Batres	0	0	0	0	0	0	0	0	0	0	0	0
Becerril de la Sierra	0	0	0	0	0	0	0	0	0	0	1	1
Belmonte de Tajo	0	0	0	0	0	0	0	0	0	1	0	0
Berrueco (El)	0	0	0	0	0	0	0	0	0	0	0	0
Berzosa del Lozoya	0	0	0	0	0	0	0	0	0	0	0	0
Boadilla del Monte	1	0	0	0	0	0	0	2	0	0	0	0
Boalo (El)	0	0	0	0	0	0	0	0	0	0	0	0
Braojos	0	0	0	0	0	0	0	0	0	0	0	0
Brea de Tajo	0	0	0	0	0	0	0	0	0	0	0	0
Brunete	1	0	0	0	1	0	0	0	0	2	0	0
Buitrago del Lozoya	0	1	0	0	0	0	0	0	0	0	0	0
Bustarviejo	0	0	0	0	0	0	0	0	0	0	0	0
Cabanillas de la Sierra	0	0	0	0	0	0	0	0	0	0	0	0
Cabrera (La)	0	0	0	0	0	0	0	0	0	0	0	0
Cadalso de los Vidrios	0	1	0	0	0	0	0	0	0	0	0	0
Camarma de Esteruelas	0	1	1	0	0	0	0	0	0	2	0	0
Campo Real	0	0	0	0	0	0	0	0	0	0	0	0
Canencia	0	0	0	0	0	0	0	0	0	0	0	0
Carabaña	0	0	0	0	0	0	1	0	0	0	0	0
Casarrubuelos	0	0	0	0	0	0	0	0	0	0	0	0
Cenicientos	0	0	0	0	0	0	0	0	0	0	0	0
Cercedilla	0	0	1	0	1	0	0	0	0	0	0	0
Cervera de Buitrago	0	0	0	0	0	0	0	0	0	0	0	0
Ciempozuelos	0	2	2	0	0	0	0	0	0	0	0	0
Cobeña	0	0	0	1	0	0	0	0	0	0	0	0
Colmenar de Oreja	1	0	1	0	1	1	0	0	0	0	0	0
Colmenar del Arroyo	0	0	0	0	0	0	0	0	0	0	0	0
Colmenar Viejo	1	2	1	2	0	7	2	0	1	0	1	2
Colmenarejo	0	0	0	0	0	0	0	0	0	0	0	0
Collado Villalba	0	2	3	1	4	5	5	3	3	1	6	1
Collado Mediano	1	1	0	0	0	0	0	0	0	0	0	0
Corpa	0	0	0	0	0	0	0	0	0	0	0	0
Coslada	2	4	6	6	5	8	5	7	6	1	1	4
Cubas	0	0	0	0	0	0	0	0	0	0	0	0
Chapinería	0	0	0	0	0	0	0	0	0	0	0	0
Chinchón	0	0	1	0	0	0	1	0	0	0	0	0
Daganzo de Arriba	0	0	0	0	0	0	0	0	0	0	0	0
Escorial (El)	0	0	1	0	1	0	0	0	1	0	0	0
Estremera	0	0	1	0	1	0	0	0	0	0	0	0
Fresnedillas	0	0	0	0	0	0	0	0	0	0	0	0
Fresno de Torote	0	0	0	0	0	0	0	0	0	0	0	0
Fuenlabrada	11	6	6	3	5	1	3	5	1	4	3	2
Fuente el Saz de Jarama	0	0	0	0	0	0	0	0	0	0	0	0
Fuentidueña de Tajo	0	0	0	0	0	0	1	0	0	0	0	0
Galapagar	0	0	0	0	1	0	2	3	1	1	3	1
Garganta de los Montes	0	0	0	0	0	0	0	0	0	0	0	0
Gargantilla del Lozoya	0	0	0	0	0	0	0	0	0	0	0	0
Gascones	0	0	0	0	0	0	0	0	0	0	0	0
Getafe	5	2	0	4	2	0	0	4	5	4	3	4

MUERTES FETALES TARDIAS INSCRITAS EN LA COMUNIDAD DE MADRID DE MADRES RESIDENTES, CLASIFICADAS POR AÑOS, SEGUN MUNICIPIOS, Y AMBITOS GEOGRAFICOS DE RESIDENCIA DE LA MADRE (CONT.)

	1984	1985	1986	1987	1988	1989	1990	1991	1992	1993	1994	1995
MUNICIPIOS (CONT.)												
Griñón	0	0	0	0	0	0	0	0	0	0	0	0
Guadalix de la Sierra	0	0	0	0	0	0	0	0	0	0	0	1
Guadarrama	1	0	0	0	0	0	0	0	1	2	0	2
Hiruela (La)	0	0	0	0	0	0	0	0	0	0	0	0
Horcajo de la Sierra	0	0	0	0	0	0	0	0	0	0	0	0
Horcajuelo de la Sierra	0	0	0	0	0	0	0	0	0	0	0	0
Hoyo de Manzanares	0	0	0	0	1	1	0	1	0	0	1	0
Humanes de Madrid	1	0	1	0	0	0	0	0	0	0	0	0
Leganés	1	8	5	3	4	1	2	0	2	2	1	1
Loeches	0	0	0	0	0	0	0	0	0	0	0	0
Lozoya	0	0	0	0	0	0	0	0	0	0	1	0
Lozoyuela-Navas-Sieteiglesias	0	0	0	0	0	0	0	0	0	0	0	0
Madarcos	0	0	0	0	0	0	0	0	0	0	0	0
Madrid	195	194	169	156	123	110	115	92	110	97	78	95
Centro	-	-	-	3	5	2	6	6	7	7	3	12
Arganzuela	-	-	-	6	2	0	1	3	2	1	1	3
Retiro	-	-	-	5	4	2	2	2	2	4	3	0
Salamanca	-	-	-	4	9	1	4	6	2	3	4	3
Chamartín	-	-	-	6	4	0	4	4	8	7	4	2
Tetuán	-	-	-	6	4	0	3	5	5	5	5	5
Chamberí	-	-	-	11	5	1	3	1	5	8	4	4
Fuencarral-El Pardo	-	-	-	14	12	1	13	8	10	11	4	6
Moncloa-Aravaca	-	-	-	5	5	1	3	1	6	2	3	0
Latina	-	-	-	9	10	4	5	5	8	7	8	13
Carabanchel	-	-	-	14	10	1	6	4	1	2	0	9
Usera	-	-	-	4	4	3	2	2	1	1	1	2
Puente de Vallecas	-	-	-	19	16	1	10	4	3	3	3	4
Moratalaz	-	-	-	4	5	0	5	1	2	2	3	3
Ciudad Lineal	-	-	-	14	8	1	8	10	6	6	5	6
Hortaleza	-	-	-	8	5	1	7	5	4	0	4	4
Villaverde	-	-	-	8	7	2	5	2	0	0	4	2
Villa de Vallecas	-	-	-	1	2	1	4	3	7	4	2	2
Vicálvaro	-	-	-	3	2	0	4	0	1	2	0	2
San Blas	-	-	-	11	3	0	10	6	2	4	6	3
Barajas	-	-	-	1	1	0	1	1	1	2	1	1
No consta	-	-	169	0	0	88	9	13	27	16	10	9
Majadahonda	1	3	3	2	1	3	3	1	2	0	1	0
Manzanares el Real	0	0	0	0	0	0	0	0	0	0	0	1
Meco	0	0	0	0	0	0	0	1	1	0	0	0
Mejorada del Campo	0	1	0	1	2	0	1	0	1	0	1	1
Miraflores de la Sierra	0	0	0	0	0	0	0	0	0	0	0	0
Molar (El)	0	1	0	0	0	0	0	0	0	1	0	0
Molinos (Los)	0	0	0	0	0	1	0	0	0	0	0	0
Montejo de la Sierra	0	0	0	0	0	0	0	0	0	0	0	0
Moraleja de Enmedio	0	1	0	0	0	0	0	0	0	0	0	0
Moratalzarzal	0	0	0	0	0	0	0	1	1	0	0	0
Morata de Tajuña	0	0	0	0	0	0	0	0	0	2	0	0
Móstoles	7	6	7	5	8	4	1	0	3	0	5	5
Navacerrada	0	0	1	0	0	0	0	0	0	0	0	0
Navalafuente	0	0	0	0	0	0	0	0	0	0	0	0
Navalagamella	0	0	0	0	0	0	0	0	0	0	0	0
Navalcarnero	1	0	1	1	0	0	1	0	0	1	0	0
Navarredonda	0	0	0	0	0	0	0	0	0	0	0	0
Navas del Rey	0	0	0	0	0	0	0	0	0	0	0	0
Nuevo Baztán	0	0	0	1	0	0	0	0	0	0	0	0
Olmeda de las Fuentes	0	0	0	0	0	0	0	0	0	0	0	0
Orusco	0	0	0	0	0	0	0	0	0	0	0	0
Paracuellos de Jarama	0	1	0	1	0	0	0	1	1	2	0	0
Parla	1	2	1	0	1	0	4	4	1	1	3	4
Patones	0	0	1	0	0	0	0	0	0	0	0	0
Pedrezuela	0	0	0	0	0	0	0	0	0	0	0	0
Pelayos de la Presa	0	0	0	0	1	0	1	0	0	0	0	0
Perales de Tajuña	1	1	0	0	0	0	0	0	0	0	0	0
Pezueta de las Torres	0	0	0	0	0	0	0	0	0	0	0	0
Pinilla del Valle	0	0	0	0	0	0	0	0	0	0	0	0
Pinto	0	0	0	0	0	0	0	0	1	0	1	2
Piñuecar	0	0	0	0	0	0	0	0	0	0	0	0

MUERTES FETALES TARDIAS INSCRITAS EN LA COMUNIDAD DE MADRID DE MADRES RESIDENTES, CLASIFICADAS POR AÑOS, SEGUN MUNICIPIOS, Y AMBITOS GEOGRAFICOS DE RESIDENCIA DE LA MADRE (CONT.)

	1984	1985	1986	1987	1988	1989	1990	1991	1992	1993	1994	1995
MUNICIPIOS (CONCL.)												
Pozuelo de Alarcón	1	2	2	1	0	2	0	1	6	0	5	3
Pozuelo del Rey	0	0	0	0	0	0	0	0	0	0	0	0
Prádena del Rincón	0	0	0	0	0	0	0	0	0	0	0	0
Puebla de la Sierra	0	0	0	0	0	0	0	0	0	0	0	0
Puentes Viejas	0	0	0	0	0	0	0	0	0	0	0	0
Quijorna	0	0	0	0	0	0	0	0	0	0	0	0
Rascafría	0	0	0	0	0	0	0	0	0	0	0	0
Redueña	0	0	0	0	0	0	0	0	0	0	0	0
Ribatejada	0	0	0	0	0	0	0	0	0	0	0	0
Rivas-Vaciamadrid	0	1	1	1	4	0	1	0	1	0	2	0
Robledillo de la Jara	0	0	0	0	0	0	0	0	0	0	0	0
Robledo de Chavela	0	0	0	0	0	0	0	0	0	0	0	0
Robregordo	0	0	0	0	0	0	0	0	0	0	0	0
Rozas de Madrid (Las)	2	0	1	0	0	2	1	2	2	3	3	1
Rozas de Puerto Real	0	0	0	0	0	0	0	0	0	0	0	0
San Agustín de Guadalix	0	1	0	0	0	0	0	0	0	0	0	0
San Fernando de Henares	2	3	4	6	1	5	0	5	0	1	0	3
San Lorenzo del Escorial	0	0	1	0	2	0	0	0	1	0	2	0
San Martín de la Vega	0	1	0	0	1	0	0	0	0	0	3	1
San Martín de Valdeiglesias	0	0	0	0	0	0	0	0	0	0	2	0
San Sebastián de los Reyes	1	8	7	7	3	3	8	1	4	5	2	2
Santa María de la Alameda	0	0	0	0	0	0	0	0	0	0	0	0
Santorcaz	0	0	0	0	0	0	0	0	0	0	0	0
Santos de la Humosa (Los)	0	0	0	0	0	0	0	0	0	0	0	0
Serna del Monte (La)	0	0	0	0	0	0	0	0	0	0	0	0
Serranillos del Valle	0	0	0	0	0	0	0	0	0	0	0	0
Sevilla la Nueva	0	0	0	0	0	0	0	0	0	0	0	0
Somosierra	0	0	0	0	0	0	0	0	0	0	0	0
Soto del Real	0	0	0	0	0	0	0	0	0	0	0	0
Talamanca de Jarama	0	0	0	0	0	0	0	0	0	0	0	0
Tielmes	0	0	0	0	0	0	0	0	0	0	0	0
Titulcia	0	0	0	0	0	0	0	0	0	0	0	0
Torrejón de Ardoz	11	7	7	9	2	1	0	3	4	2	4	1
Torrejón de la Calzada	0	0	0	0	0	0	0	0	0	0	0	0
Torrejón de Velasco	0	0	0	0	0	0	0	0	0	1	0	0
Torrelaguna	0	0	0	0	0	0	2	0	0	0	0	0
Torrelodones	0	0	0	0	1	1	0	0	1	1	0	0
Torremocha de Jarama	0	0	0	0	0	0	0	0	0	0	0	0
Torres de la Alameda	0	0	0	0	0	0	0	0	2	0	0	0
Tres Cantos	-	-	0	0	0	0	0	0	1	1	0	0
Valdaracete	0	0	0	0	0	0	0	0	0	1	0	0
Valdeavero	0	0	0	0	0	0	0	0	0	0	0	0
Valdelaguna	0	0	0	0	0	0	0	0	0	0	0	0
Valdemanco	0	0	0	0	0	0	0	0	0	0	0	0
Valdemaqueda	0	0	0	0	0	0	0	0	0	0	0	0
Valdemoriillo	0	1	0	0	0	0	0	0	0	0	1	0
Valdemoro	1	0	0	0	0	1	0	0	0	0	0	0
Valdeolmos	0	0	0	0	0	0	0	0	0	0	0	0
Valdepiélagos	0	0	0	0	0	0	0	0	0	0	0	0
Valdetorres de Jarama	0	0	0	0	0	0	0	0	0	0	0	0
Valdilecha	0	0	0	0	1	0	0	0	0	0	0	0
Valverde de Alcalá	0	0	0	0	0	0	0	0	0	0	0	0
Veliilla de San Antonio	0	0	0	0	0	0	0	0	0	0	1	0
Vellón (El)	0	0	0	1	0	0	0	0	0	0	0	0
Venturada	0	0	0	0	0	0	0	0	0	0	0	0
Villa del Prado	0	0	0	0	1	0	0	0	0	0	0	0
Villaconejos	0	0	0	0	1	0	0	0	1	0	0	0
Villalbilla	0	0	0	0	0	0	0	0	0	0	0	0
Villamanrique de Tajo	0	0	0	0	0	0	0	0	0	0	0	0
Villamanta	1	0	0	0	0	0	0	0	0	0	0	0
Villamantilla	0	0	0	0	0	0	0	0	0	0	0	0
Villanueva de la Cañada	0	0	0	1	1	0	0	0	0	0	1	0
Villanueva de Perales	0	0	0	0	0	0	0	0	0	0	0	0
Villanueva del Pardillo	0	0	0	0	0	0	0	0	0	0	0	0
Villar del Olmo	0	0	0	0	0	0	0	0	0	0	0	0
Villarejo de Salván	0	0	2	0	0	0	0	0	0	0	0	0
Villaviciosa de Odón	1	0	0	0	0	0	0	0	0	1	0	1
Villavieja del Lozoya	0	0	0	0	0	0	0	0	0	0	0	0
Zarzalejo	0	0	0	0	0	0	0	0	0	0	0	0

MUERTES FETALES TARDIAS INSCRITAS EN LA COMUNIDAD DE MADRID DE MADRES RESIDENTES, CLASIFICADAS POR AÑOS, SEGUN MUNICIPIOS, Y AMBITOS GEOGRAFICOS DE RESIDENCIA DE LA MADRE (CONCL.)

	1984	1985	1986	1987	1988	1989	1990	1991	1992	1993	1994	1995
AMBITOS GEOGRAFICOS												
Area Metropolitana	276	280	235	226	178	157	150	147	162	139	128	138
Madrid	195	194	169	156	123	110	115	92	110	97	78	95
Almendra Central	-	-	-	41	33	6	23	27	31	35	24	29
Periferia Noroeste	-	-	-	42	31	4	32	25	27	21	17	17
Periferia Este	-	-	-	19	12	1	23	10	12	12	11	10
Periferia Sur	-	-	-	54	47	11	28	17	13	13	16	30
No consta	-	-	169	0	0	88	9	13	27	16	10	9
Corona Metropolitana	81	86	66	70	55	47	35	55	52	42	50	43
Norte	7	21	11	11	8	13	12	3	10	13	9	9
Sur	37	29	25	19	24	11	10	15	13	14	18	19
Este	30	31	24	36	20	16	9	31	19	9	13	10
Oeste	7	5	6	4	3	7	4	6	10	6	10	5
Municipios no metropolitanos	13	18	25	9	19	19	16	12	13	17	25	10

MUERTES FETALES TARDIAS INSCRITAS EN LA COMUNIDAD DE MADRID, CLASIFICADAS POR AÑO DE DEFUNCION SEGUN MUNICIPIOS Y AMBITOS GEOGRAFICOS DE INSCRIPCION CLASIFICADAS POR AÑOS, SEGUN ESTADO CIVIL DE LA MADRE Y MUNICIPIO DE INSCRIPCION DEL NACIMIENTO

	1984	1985	1986	1987	1988	1989	1990	1991	1992	1993	1994	1995
DE MADRE CASADA												
TOTAL INSCRITOS EN LA CM	222	208	204	198	180	122	153	131	135	140	131	119
MUNICIPIOS												
Acebeda (La)	0	0	0	0	0	0	0	0	0	0	0	0
Ajalvir	0	0	0	0	0	0	0	0	0	0	0	0
Alameda del Valle	0	0	0	0	0	0	0	0	0	0	0	0
Alamo (El)	0	0	0	0	0	0	0	0	0	0	0	0
Alcalá de Henares	0	0	1	0	1	0	1	7	9	3	5	0
Alcobendas	0	0	0	0	0	0	0	0	0	0	0	0
Alcorcón	0	0	0	0	0	0	0	0	0	0	0	0
Aldea del Fresno	0	0	0	0	0	0	0	0	0	0	0	0
Algete	0	0	0	0	0	0	0	0	0	0	0	0
Alpedrete	0	0	0	0	0	0	0	0	0	0	0	0
Ambite	0	0	0	0	0	0	0	0	0	0	0	0
Anchuelo	0	0	0	0	0	0	0	0	0	0	0	0
Aranjuez	0	0	1	0	0	0	0	0	0	0	0	0
Arganda del Rey	0	0	0	0	0	0	0	0	0	0	0	0
Arroyomolinos	0	0	0	0	0	0	0	0	0	0	0	0
Atazar (El)	0	0	0	0	0	0	0	0	0	0	0	0
Batres	0	0	0	0	0	0	0	0	0	0	0	0
Becerril de la Sierra	0	0	0	0	0	0	0	0	0	0	0	0
Belmonte de Tajo	0	0	0	0	0	0	0	0	0	0	0	0
Berruico (El)	0	0	0	0	0	0	0	0	0	0	0	0
Berzosa del Lozoya	0	0	0	0	0	0	0	0	0	0	0	0
Boadilla del Monte	0	0	0	0	0	0	0	0	0	0	0	0
Boalo (El)	0	0	0	0	0	0	0	0	0	0	0	0
Braojos	0	0	0	0	0	0	0	0	0	0	0	0
Brea de Tajo	0	0	0	0	0	0	0	0	0	0	0	0
Brunete	0	0	0	0	0	0	0	0	0	0	0	0
Buitrago del Lozoya	0	0	0	0	0	0	0	0	0	0	0	0
Bustarviejo	0	0	0	0	0	0	0	0	0	0	0	0
Cabanillas de la Sierra	0	0	0	0	0	0	0	0	0	0	0	0
Cabrera (La)	0	0	0	0	0	0	0	0	0	0	0	0
Cadalso de los Vidrios	0	0	0	0	0	0	0	0	0	0	0	0
Camarma de Esteruelas	0	0	0	0	0	0	0	0	0	0	0	0
Campo Real	0	0	0	0	0	0	0	0	0	0	0	0
Canencia	0	0	0	0	0	0	0	0	0	0	0	0
Carabaña	0	0	0	0	0	0	0	0	0	0	0	0
Casarrubuelos	0	0	0	0	0	0	0	0	0	0	0	0
Cenicientos	0	0	0	0	0	0	0	0	0	0	0	0
Cercedilla	0	0	0	0	0	0	0	0	0	0	0	0
Cervera de Buitrago	0	0	0	0	0	0	0	0	0	0	0	0
Ciempozuelos	0	0	0	0	0	0	0	0	0	0	0	0
Cobeña	0	0	0	0	0	0	0	0	0	0	0	0
Colmenar de Oreja	0	0	0	0	0	0	0	0	0	0	0	0
Colmenar del Arroyo	0	0	0	0	0	0	0	0	0	0	0	0
Colmenar Viejo	0	0	0	0	0	0	0	0	0	0	0	0
Colmenarejo	0	0	0	0	0	0	0	0	0	0	0	0
Collado Villalba	0	0	0	0	0	0	0	0	0	0	0	0
Collado Mediano	0	0	0	0	0	0	0	0	0	0	0	0
Corpa	0	0	0	0	0	0	0	0	0	0	0	0
Coslada	0	0	0	0	0	0	0	0	0	0	0	0
Cubas	0	0	0	0	0	0	0	0	0	0	0	0
Chapinería	0	0	0	0	0	0	0	0	0	0	0	0
Chinchón	0	0	0	0	0	0	0	0	0	0	0	0
Daganzo de Arriba	0	0	0	0	0	0	0	0	0	0	0	0
Escorial (El)	0	0	0	0	0	0	0	0	0	0	0	0
Estremera	0	0	0	0	0	0	0	0	0	0	0	0
Fresnedillas	0	0	0	0	0	0	0	0	0	0	0	0
Fresno de Torote	0	0	0	0	0	0	0	0	0	0	0	0
Fuentabrada	0	0	0	0	0	0	0	0	0	0	0	0
Fuente el Saz de Jarama	0	0	0	0	0	0	0	0	0	0	0	0
Fuentidueña de Tajo	0	0	0	0	0	0	0	0	0	0	0	0
Galapagar	0	0	0	0	0	0	0	0	0	0	0	0

MUERTES FETALES TARDIAS INSCRITAS EN LA COMUNIDAD DE MADRID, CLASIFICADAS POR AÑO DE DEFUNCION SEGUN MUNICIPIOS Y AMBITOS GEOGRAFICOS DE INSCRIPCION CLASIFICADAS POR AÑOS, SEGUN ESTADO CIVIL DE LA MADRE Y MUNICIPIO DE INSCRIPCION DEL NACIMIENTO (CONT.)

	1984	1985	1986	1987	1988	1989	1990	1991	1992	1993	1994	1995
MUNICIPIOS (CONT.)												
Garganta de los Montes	0	0	0	0	0	0	0	0	0	0	0	0
Gargantilla del Lozoya	0	0	0	0	0	0	0	0	0	0	0	0
Gascones	0	0	0	0	0	0	0	0	0	0	0	0
Getafe	0	0	0	0	0	0	0	3	2	4	4	5
Griñón	0	0	0	0	0	0	0	0	0	0	0	0
Guadalix de la Sierra	0	0	0	0	0	0	0	0	0	0	0	0
Guadarrama	0	0	0	0	0	0	0	0	0	0	0	0
Hiruela (La)	0	0	0	0	0	0	0	0	0	0	0	0
Horcajo de la Sierra	0	0	0	0	0	0	0	0	0	0	0	0
Horcajuelo de la Sierra	0	0	0	0	0	0	0	0	0	0	0	0
Hoyo de Manzanares	0	0	0	0	0	0	0	0	0	0	0	0
Humanes de Madrid	0	0	0	0	0	0	0	0	0	0	0	0
Leganés	1	0	0	0	0	0	0	1	0	1	0	0
Loeches	0	0	0	0	0	0	0	0	0	0	0	0
Lozoya	0	0	0	0	0	0	0	0	0	0	0	0
Lozoyuela-Navas-Sieteiglesias	0	0	0	0	0	0	0	0	0	0	0	0
Madarcos	1	0	0	0	0	0	0	0	0	0	0	0
Madrid	220	202	197	198	179	122	152	120	122	131	122	112
Majadahonda	0	0	0	0	0	0	0	0	0	0	0	0
Manzanares el Real	0	0	0	0	0	0	0	0	0	0	0	0
Meco	0	0	0	0	0	0	0	0	0	0	0	0
Mejorada del Campo	0	0	0	0	0	0	0	0	0	0	0	0
Miraflores de la Sierra	0	0	0	0	0	0	0	0	0	0	0	0
Molar (El)	0	0	0	0	0	0	0	0	0	0	0	0
Molinos (Los)	0	0	0	0	0	0	0	0	0	0	0	0
Montejo de la Sierra	0	0	0	0	0	0	0	0	0	0	0	0
Moraleja de Enmedio	0	0	0	0	0	0	0	0	0	0	0	0
Moralzarzal	0	0	0	0	0	0	0	0	0	0	0	0
Morata de Tajuña	0	0	0	0	0	0	0	0	0	0	0	0
Móstoles	0	3	2	0	0	0	0	0	0	1	0	1
Navacerrada	0	0	0	0	0	0	0	0	0	0	0	0
Navalafuente	0	0	0	0	0	0	0	0	0	0	0	0
Navalagamella	0	0	0	0	0	0	0	0	0	0	0	0
Navalcarnero	0	0	0	0	0	0	0	0	0	0	0	0
Navarredonda	0	0	0	0	0	0	0	0	0	0	0	0
Navas del Rey	0	0	0	0	0	0	0	0	0	0	0	0
Nuevo Baztán	0	0	0	0	0	0	0	0	0	0	0	0
Olmeda de las Fuentes	0	0	0	0	0	0	0	0	0	0	0	0
Orusco	0	0	0	0	0	0	0	0	0	0	0	0
Paracuellos de Jarama	0	0	0	0	0	0	0	0	0	0	0	0
Parla	0	0	0	0	0	0	0	0	0	0	0	0
Patones	0	0	0	0	0	0	0	0	0	0	0	0
Pedrezuela	0	0	0	0	0	0	0	0	0	0	0	0
Pelayos de la Presa	0	0	0	0	0	0	0	0	0	0	0	0
Perales de Tajuña	0	0	0	0	0	0	0	0	0	0	0	0
Pezuela de las Torres	0	0	0	0	0	0	0	0	0	0	0	0
Pinilla del Valle	0	0	0	0	0	0	0	0	0	0	0	0
Pinto	0	0	0	0	0	0	0	0	0	0	0	0
Piñuecar	0	0	0	0	0	0	0	0	0	0	0	0
Pozuelo de Alarcón	0	0	0	0	0	0	0	0	0	0	0	0
Pozuelo del Rey	0	0	0	0	0	0	0	0	0	0	0	0
Prádena del Rincón	0	0	0	0	0	0	0	0	0	0	0	0
Puebla de la Sierra	0	0	0	0	0	0	0	0	0	0	0	0
Puentes Viejas	0	0	0	0	0	0	0	0	0	0	0	0
Quijorna	0	0	0	0	0	0	0	0	0	0	0	0
Rascarria	0	0	0	0	0	0	0	0	0	0	0	0
Redueña	0	0	0	0	0	0	0	0	0	0	0	0
Ribatejada	0	0	0	0	0	0	0	0	0	0	0	0
Rivas-Vaciamadrid	0	0	0	0	0	0	0	0	0	0	0	0
Robledillo de la Jara	0	0	0	0	0	0	0	0	0	0	0	0
Robledo de Chavela	0	0	0	0	0	0	0	0	0	0	0	0
Robregordo	0	0	0	0	0	0	0	0	0	0	0	0
Rozas de Madrid (Las)	0	0	0	0	0	0	0	0	0	0	0	0
Rozas de Puerto Real	0	0	0	0	0	0	0	0	0	0	0	0
San Agustín de Guadalix	0	0	0	0	0	0	0	0	0	0	0	0

MUERTES FETALES TARDIAS INSCRITAS EN LA COMUNIDAD DE MADRID, CLASIFICADAS POR AÑO DE DEFUNCION SEGUN MUNICIPIOS Y AMBITOS GEOGRAFICOS DE INSCRIPCION CLASIFICADAS POR AÑOS, SEGUN ESTADO CIVIL DE LA MADRE Y MUNICIPIO DE INSCRIPCION DEL NACIMIENTO (CONT.)

	1984	1985	1986	1987	1988	1989	1990	1991	1992	1993	1994	1995
MUNICIPIOS (CONCL.)												
San Fernando de Henares	0	0	0	0	0	0	0	0	0	0	0	0
San Lorenzo del Escorial	0	0	0	0	0	0	0	0	0	0	0	1
San Martín de la Vega	0	0	0	0	0	0	0	0	0	0	0	0
San Martín de Valdeiglesias	0	0	0	0	0	0	0	0	0	0	0	0
San Sebastián de los Reyes	0	0	0	0	0	0	0	0	2	0	0	0
Santa María de la Alameda	0	0	0	0	0	0	0	0	0	0	0	0
Santorcaz	0	0	0	0	0	0	0	0	0	0	0	0
Santos de la Humosa (Los)	0	0	0	0	0	0	0	0	0	0	0	0
Serna del Monte (La)	0	0	0	0	0	0	0	0	0	0	0	0
Serranillos del Valle	0	0	0	0	0	0	0	0	0	0	0	0
Sevilla la Nueva	0	0	0	0	0	0	0	0	0	0	0	0
Somosierra	0	0	0	0	0	0	0	0	0	0	0	0
Soto del Real	0	0	0	0	0	0	0	0	0	0	0	0
Talamanca de Jarama	0	0	0	0	0	0	0	0	0	0	0	0
Tielmes	0	0	0	0	0	0	0	0	0	0	0	0
Titulcia	0	0	0	0	0	0	0	0	0	0	0	0
Torrejón de Ardoz	0	3	3	0	0	0	0	0	0	0	0	0
Torrejón de la Calzada	0	0	0	0	0	0	0	0	0	0	0	0
Torrejón de Velasco	0	0	0	0	0	0	0	0	0	0	0	0
Torrelaguna	0	0	0	0	0	0	0	0	0	0	0	0
Torrelodones	0	0	0	0	0	0	0	0	0	0	0	0
Torremocha de Jarama	0	0	0	0	0	0	0	0	0	0	0	0
Torres de la Alameda	0	0	0	0	0	0	0	0	0	0	0	0
Tres Cantos	0	0	0	0	0	0	0	0	0	0	0	0
Valdaracete	0	0	0	0	0	0	0	0	0	0	0	0
Valdeavero	0	0	0	0	0	0	0	0	0	0	0	0
Valdelaguna	0	0	0	0	0	0	0	0	0	0	0	0
Valdemanco	0	0	0	0	0	0	0	0	0	0	0	0
Valdemaqueda	0	0	0	0	0	0	0	0	0	0	0	0
Valdemorillo	0	0	0	0	0	0	0	0	0	0	0	0
Valdemoro	0	0	0	0	0	0	0	0	0	0	0	0
Valdeolmos	0	0	0	0	0	0	0	0	0	0	0	0
Valdepiélagos	0	0	0	0	0	0	0	0	0	0	0	0
Valdetorres de Jarama	0	0	0	0	0	0	0	0	0	0	0	0
Valdilecha	0	0	0	0	0	0	0	0	0	0	0	0
Valverde de Alcalá	0	0	0	0	0	0	0	0	0	0	0	0
Velilla de San Antonio	0	0	0	0	0	0	0	0	0	0	0	0
Vellón (EI)	0	0	0	0	0	0	0	0	0	0	0	0
Venturada	0	0	0	0	0	0	0	0	0	0	0	0
Villa del Prado	0	0	0	0	0	0	0	0	0	0	0	0
Villaconejos	0	0	0	0	0	0	0	0	0	0	0	0
Villalbilla	0	0	0	0	0	0	0	0	0	0	0	0
Villamanrique de Tajo	0	0	0	0	0	0	0	0	0	0	0	0
Villamanta	0	0	0	0	0	0	0	0	0	0	0	0
Villamantilla	0	0	0	0	0	0	0	0	0	0	0	0
Villanueva de la Cañada	0	0	0	0	0	0	0	0	0	0	0	0
Villanueva de Perales	0	0	0	0	0	0	0	0	0	0	0	0
Villanueva del Pardillo	0	0	0	0	0	0	0	0	0	0	0	0
Villar del Olmo	0	0	0	0	0	0	0	0	0	0	0	0
Villarejo de Salvanés	0	0	0	0	0	0	0	0	0	0	0	0
Villaviciosa de Odón	0	0	0	0	0	0	0	0	0	0	0	0
Villavieja del Lozoya	0	0	0	0	0	0	0	0	0	0	0	0
Zarzalejo	0	0	0	0	0	0	0	0	0	0	0	0

MUERTES FETALES TARDIAS INSCRITAS EN LA COMUNIDAD DE MADRID, CLASIFICADAS POR AÑO DE DEFUNCION SEGUN MUNICIPIOS Y AMBITOS GEOGRAFICOS DE INSCRIPCION CLASIFICADAS POR AÑOS, SEGUN ESTADO CIVIL DE LA MADRE Y MUNICIPIO DE INSCRIPCION DEL NACIMIENTO (CONT.)

	1984	1985	1986	1987	1988	1989	1990	1991	1992	1993	1994	1995
DE MADRE NO CASADA												
TOTAL INSCRITOS EN LA CM	73	93	59	47	21	65	18	31	43	21	22	35
MUNICIPIOS												
Acebeda (La)	0	0	0	0	0	0	0	0	0	0	0	0
Ajalvir	0	0	0	0	0	0	0	0	0	0	0	0
Alameda del Valle	0	0	0	0	0	0	0	0	0	0	0	0
Alamo (El)	0	0	0	0	0	0	0	0	0	0	0	0
Alcalá de Henares	0	0	0	1	0	0	0	5	5	0	0	0
Alcobendas	0	0	0	0	0	0	0	0	0	0	0	0
Alcorcón	0	0	0	0	0	0	0	0	0	0	0	0
Aldea del Fresno	0	0	0	0	0	0	0	0	0	0	0	0
Algete	0	0	0	0	0	0	0	0	0	0	0	0
Alpedrete	0	0	0	0	0	0	0	0	0	0	0	0
Ambite	0	0	0	0	0	0	0	0	0	0	0	0
Anchuelo	0	0	0	0	0	0	0	0	0	0	0	0
Aranjuez	1	0	0	0	0	0	0	0	0	0	0	0
Arganda del Rey	0	0	0	0	0	0	0	0	0	0	0	0
Arroyomolinos	0	0	0	0	0	0	0	0	0	0	0	0
Atazar (El)	0	0	0	0	0	0	0	0	0	0	0	0
Batres	0	0	0	0	0	0	0	0	0	0	0	0
Becerril de la Sierra	0	0	0	0	0	0	0	0	0	0	0	0
Belmonte de Tajo	0	0	0	0	0	0	0	0	0	0	0	0
Berrueto (El)	0	0	0	0	0	0	0	0	0	0	0	0
Berzosa del Lozoya	0	0	0	0	0	0	0	0	0	0	0	0
Boadilla del Monte	0	0	0	0	0	0	0	0	0	0	0	0
Boalo (El)	0	0	0	0	0	0	0	0	0	0	0	0
Braojos	0	0	0	0	0	0	0	0	0	0	0	0
Brea de Tajo	0	0	0	0	0	0	0	0	0	0	0	0
Brunete	0	0	0	0	0	0	0	0	0	0	0	0
Buitrago del Lozoya	0	0	0	0	0	0	0	0	0	0	0	0
Bustarviejo	0	0	0	0	0	0	0	0	0	0	0	0
Cabanillas de la Sierra	0	0	0	0	0	0	0	0	0	0	0	0
Cabrera (La)	0	0	0	0	0	0	0	0	0	0	0	0
Cadalso de los Vidrios	0	0	0	0	0	0	0	0	0	0	0	0
Camarma de Esteruelas	0	0	0	0	0	0	0	0	0	0	0	0
Campo Real	0	0	0	0	0	0	0	0	0	0	0	0
Canencia	0	0	0	0	0	0	0	0	0	0	0	0
Carabaña	0	0	0	0	0	0	0	0	0	0	0	0
Casarrubuelos	0	0	0	0	0	0	0	0	0	0	0	0
Cenicientos	0	0	0	0	0	0	0	0	0	0	0	0
Cercedilla	0	0	0	0	0	0	0	0	0	0	0	0
Cervera de Buitrago	0	0	0	0	0	0	0	0	0	0	0	0
Ciempozuelos	0	0	0	0	0	0	0	0	0	0	0	0
Cobeña	0	0	0	0	0	0	0	0	0	0	0	0
Colmenar de Oreja	0	0	0	0	0	0	0	0	0	0	0	0
Colmenar del Arroyo	0	0	0	0	0	0	0	0	0	0	0	0
Colmenar Viejo	0	0	0	0	0	0	0	0	0	0	0	0
Colmenarejo	0	0	0	0	0	0	0	0	0	0	0	0
Collado Villalba	0	0	0	0	0	0	0	0	0	0	0	0
Collado Mediano	0	0	0	0	0	0	0	0	0	0	0	0
Corpa	0	0	0	0	0	0	0	0	0	0	0	0
Coslada	0	0	0	0	0	0	0	0	0	0	0	0
Cubas	1	0	0	0	0	0	0	0	0	0	0	0
Chapinería	0	0	0	0	0	0	0	0	0	0	0	0
Chinchón	0	0	0	0	0	0	0	0	0	0	0	0
Daganzo de Arriba	0	0	0	0	0	0	0	0	0	0	0	0
Escorial (El)	0	0	0	0	0	0	0	0	0	0	0	0
Estremera	0	0	0	0	0	0	0	0	0	0	0	0
Fresnedillas	0	0	0	0	0	0	0	0	0	0	0	0
Fresno de Torote	0	0	0	0	0	0	0	0	0	0	0	0
Fuenlabrada	0	0	0	0	0	0	0	0	0	0	0	0
Fuente el Saz de Jarama	0	0	0	0	0	0	0	0	0	0	0	0
Fuentidueña de Tajo	0	0	0	0	0	0	0	0	0	0	0	0
Galapagar	0	0	0	0	0	0	0	0	0	0	0	0

MUERTES FETALES TARDIAS INSCRITAS EN LA COMUNIDAD DE MADRID, CLASIFICADAS POR AÑO DE DEFUNCION SEGUN MUNICIPIOS Y AMBITOS GEOGRAFICOS DE INSCRIPCION CLASIFICADAS POR AÑOS, SEGUN ESTADO CIVIL DE LA MADRE Y MUNICIPIO DE INSCRIPCION DEL NACIMIENTO (CONT.)

	1984	1985	1986	1987	1988	1989	1990	1991	1992	1993	1994	1995
MUNICIPIOS (CONT.)												
Garganta de los Montes	0	0	0	0	0	0	0	0	0	0	0	0
Gargantilla del Lozoya	0	0	0	0	0	0	0	0	0	0	0	0
Gascones	0	0	0	0	0	0	0	0	0	0	0	0
Getafe	0	0	0	0	0	0	0	1	3	0	1	3
Griñón	0	0	0	0	0	0	0	0	0	0	0	0
Guadalix de la Sierra	0	0	0	0	0	0	0	0	0	0	0	0
Guadarrama	0	0	0	0	0	0	0	0	0	0	0	0
Hiruela (La)	0	0	0	0	0	0	0	0	0	0	0	0
Horcajo de la Sierra	0	0	0	0	0	0	0	0	0	0	0	0
Horcajuelo de la Sierra	0	0	0	0	0	0	0	0	0	0	0	0
Hoyo de Manzanares	0	0	0	0	0	0	0	0	0	0	0	0
Humanes de Madrid	0	0	0	0	0	0	0	0	0	0	0	0
Leganés	0	0	0	0	0	0	0	0	0	0	0	0
Loeches	0	0	0	0	0	0	0	0	0	0	0	0
Lozoya	0	0	0	0	0	0	0	0	0	0	0	0
Lozoyuela-Navas-Sieteiglesias	0	0	0	0	0	0	0	0	0	0	0	0
Madarcos	0	0	0	0	0	0	0	0	0	0	0	0
Madrid	71	91	59	46	21	65	18	25	35	21	17	32
Majadahonda	0	0	0	0	0	0	0	0	0	0	0	0
Manzanares el Real	0	0	0	0	0	0	0	0	0	0	0	0
Meco	0	0	0	0	0	0	0	0	0	0	0	0
Mejorada del Campo	0	0	0	0	0	0	0	0	0	0	0	0
Miraflores de la Sierra	0	0	0	0	0	0	0	0	0	0	0	0
Molar (El)	0	0	0	0	0	0	0	0	0	0	0	0
Molinos (Los)	0	0	0	0	0	0	0	0	0	0	0	0
Montejo de la Sierra	0	0	0	0	0	0	0	0	0	0	0	0
Moraleja de Enmedio	0	0	0	0	0	0	0	0	0	0	0	0
Moralzarzal	0	0	0	0	0	0	0	0	0	0	0	0
Morata de Tajuña	0	0	0	0	0	0	0	0	0	0	0	0
Móstoles	0	2	0	0	0	0	0	0	0	0	4	0
Navacerrada	0	0	0	0	0	0	0	0	0	0	0	0
Navalafuente	0	0	0	0	0	0	0	0	0	0	0	0
Navalagamella	0	0	0	0	0	0	0	0	0	0	0	0
Navalcarnero	0	0	0	0	0	0	0	0	0	0	0	0
Navarredonda	0	0	0	0	0	0	0	0	0	0	0	0
Navas del Rey	0	0	0	0	0	0	0	0	0	0	0	0
Nuevo Baztán	0	0	0	0	0	0	0	0	0	0	0	0
Olmeda de las Fuentes	0	0	0	0	0	0	0	0	0	0	0	0
Orusco	0	0	0	0	0	0	0	0	0	0	0	0
Paracuellos de Jarama	0	0	0	0	0	0	0	0	0	0	0	0
Parla	0	0	0	0	0	0	0	0	0	0	0	0
Patones	0	0	0	0	0	0	0	0	0	0	0	0
Pedrezuela	0	0	0	0	0	0	0	0	0	0	0	0
Pelayos de la Presa	0	0	0	0	0	0	0	0	0	0	0	0
Perales de Tajuña	0	0	0	0	0	0	0	0	0	0	0	0
Pezuela de las Torres	0	0	0	0	0	0	0	0	0	0	0	0
Pinilla del Valle	0	0	0	0	0	0	0	0	0	0	0	0
Pinto	0	0	0	0	0	0	0	0	0	0	0	0
Piñuecar	0	0	0	0	0	0	0	0	0	0	0	0
Pozuelo de Alarcón	0	0	0	0	0	0	0	0	0	0	0	0
Pozuelo del Rey	0	0	0	0	0	0	0	0	0	0	0	0
Prádena del Rincón	0	0	0	0	0	0	0	0	0	0	0	0
Puebla de la Sierra	0	0	0	0	0	0	0	0	0	0	0	0
Puentes Viejas	0	0	0	0	0	0	0	0	0	0	0	0
Quijorna	0	0	0	0	0	0	0	0	0	0	0	0
Rascafría	0	0	0	0	0	0	0	0	0	0	0	0
Redueña	0	0	0	0	0	0	0	0	0	0	0	0
Ribatejada	0	0	0	0	0	0	0	0	0	0	0	0
Rivas-Vaciamadrid	0	0	0	0	0	0	0	0	0	0	0	0
Robledillo de la Jara	0	0	0	0	0	0	0	0	0	0	0	0
Robledo de Chavela	0	0	0	0	0	0	0	0	0	0	0	0
Robregordo	0	0	0	0	0	0	0	0	0	0	0	0
Rozas de Madrid (Las)	0	0	0	0	0	0	0	0	0	0	0	0
Rozas de Puerto Real	0	0	0	0	0	0	0	0	0	0	0	0
San Agustín de Guadalix	0	0	0	0	0	0	0	0	0	0	0	0

MUERTES FETALES TARDIAS INSCRITAS EN LA COMUNIDAD DE MADRID, CLASIFICADAS POR AÑO DE DEFUNCION SEGUN MUNICIPIOS Y AMBITOS GEOGRAFICOS DE INSCRIPCION CLASIFICADAS POR AÑOS, SEGUN ESTADO CIVIL DE LA MADRE Y MUNICIPIO DE INSCRIPCION DEL NACIMIENTO (CONCL.)

	1984	1985	1986	1987	1988	1989	1990	1991	1992	1993	1994	1995
MUNICIPIOS (CONCL.)												
San Fernando de Henares	0	0	0	0	0	0	0	0	0	0	0	0
San Lorenzo del Escorial	0	0	0	0	0	0	0	0	0	0	0	0
San Martín de la Vega	0	0	0	0	0	0	0	0	0	0	0	0
San Martín de Valdeiglesias	0	0	0	0	0	0	0	0	0	0	0	0
San Sebastián de los Reyes	0	0	0	0	0	0	0	0	0	0	0	0
Santa María de la Alameda	0	0	0	0	0	0	0	0	0	0	0	0
Santorcaz	0	0	0	0	0	0	0	0	0	0	0	0
Santos de la Humosa (Los)	0	0	0	0	0	0	0	0	0	0	0	0
Serna del Monte (La)	0	0	0	0	0	0	0	0	0	0	0	0
Serranillos del Valle	0	0	0	0	0	0	0	0	0	0	0	0
Sevilla la Nueva	0	0	0	0	0	0	0	0	0	0	0	0
Somosierra	0	0	0	0	0	0	0	0	0	0	0	0
Soto del Real	0	0	0	0	0	0	0	0	0	0	0	0
Talamanca de Jarama	0	0	0	0	0	0	0	0	0	0	0	0
Tielmes	0	0	0	0	0	0	0	0	0	0	0	0
Titulcia	0	0	0	0	0	0	0	0	0	0	0	0
Torrejón de Ardoz	0	0	0	0	0	0	0	0	0	0	0	0
Torrejón de la Calzada	0	0	0	0	0	0	0	0	0	0	0	0
Torrejón de Velasco	0	0	0	0	0	0	0	0	0	0	0	0
Torrelaguna	0	0	0	0	0	0	0	0	0	0	0	0
Torrelodones	0	0	0	0	0	0	0	0	0	0	0	0
Torrejón de Jarama	0	0	0	0	0	0	0	0	0	0	0	0
Torres de la Alameda	0	0	0	0	0	0	0	0	0	0	0	0
Tres Cantos	0	0	0	0	0	0	0	0	0	0	0	0
Valdaracete	0	0	0	0	0	0	0	0	0	0	0	0
Valdeavero	0	0	0	0	0	0	0	0	0	0	0	0
Valdelaguna	0	0	0	0	0	0	0	0	0	0	0	0
Valdemanco	0	0	0	0	0	0	0	0	0	0	0	0
Valdemaqueda	0	0	0	0	0	0	0	0	0	0	0	0
Valdemorillo	0	0	0	0	0	0	0	0	0	0	0	0
Valdemoro	0	0	0	0	0	0	0	0	0	0	0	0
Valdeolmos	0	0	0	0	0	0	0	0	0	0	0	0
Valdepiélagos	0	0	0	0	0	0	0	0	0	0	0	0
Valdetorres de Jarama	0	0	0	0	0	0	0	0	0	0	0	0
Valdilecha	0	0	0	0	0	0	0	0	0	0	0	0
Valverde de Alcalá	0	0	0	0	0	0	0	0	0	0	0	0
Velilla de San Antonio	0	0	0	0	0	0	0	0	0	0	0	0
Vellón (El)	0	0	0	0	0	0	0	0	0	0	0	0
Venturada	0	0	0	0	0	0	0	0	0	0	0	0
Villa del Prado	0	0	0	0	0	0	0	0	0	0	0	0
Villaconejos	0	0	0	0	0	0	0	0	0	0	0	0
Villaalbilla	0	0	0	0	0	0	0	0	0	0	0	0
Villamanrique de Tajo	0	0	0	0	0	0	0	0	0	0	0	0
Villamanta	0	0	0	0	0	0	0	0	0	0	0	0
Villamantilla	0	0	0	0	0	0	0	0	0	0	0	0
Villanueva de la Cañada	0	0	0	0	0	0	0	0	0	0	0	0
Villanueva de Perales	0	0	0	0	0	0	0	0	0	0	0	0
Villanueva del Pardillo	0	0	0	0	0	0	0	0	0	0	0	0
Villar del Olmo	0	0	0	0	0	0	0	0	0	0	0	0
Villarejo de Salvanés	0	0	0	0	0	0	0	0	0	0	0	0
Villaviciosa de Odón	0	0	0	0	0	0	0	0	0	0	0	0
Villavieja del Lozoya	0	0	0	0	0	0	0	0	0	0	0	0
Zarzalejo	0	0	0	0	0	0	0	0	0	0	0	0

(*) Total municipios con menos de 10.000 habitantes.

MUERTES FETALES TARDIAS DE MADRES RESIDENTES, CLASIFICADAS POR AÑOS, SEGUN ESTADO CIVIL DE LA MADRE Y SEXO DEL NACIDO

	1984	1985	1986	1987	1988	1989	1990	1991	1992	1993	1994	1995
COMUNIDAD DE MADRID												
TODAS LAS MFT	289	298	260	235	197	176	166	159	175	156	153	150
Hombres	150	158	142	121	101	82	95	98	91	98	82	94
Mujeres	139	140	118	114	96	94	71	61	84	58	71	56
DE MADRE CASADA	218	210	202	190	178	113	148	129	132	135	131	115
Hombres	120	115	114	98	94	50	85	83	67	83	74	75
Mujeres	98	95	88	92	84	63	63	46	65	52	57	40
DE MADRE NO CASADA	71	88	58	45	19	63	18	30	43	21	22	35
Hombres	30	43	28	23	7	32	10	15	24	15	8	19
Mujeres	41	45	30	22	12	31	8	15	19	6	14	16

MUERTES FETALES TARDIAS DE MADRES RESIDENTES, CLASIFICADAS POR AÑOS, SEGUN AMBITOS GEOGRAFICOS, ESTADO CIVIL Y GRUPOS DE EDAD DE LA MADRE

	1984	1985	1986	1987	1988	1989	1990	1991	1992	1993	1994	1995
COMUNIDAD DE MADRID												
TODAS LAS MFT	289	298	260	235	197	176	166	159	175	156	153	150
Menos de 15 años	0	1	0	0	0	0	0	0	0	0	0	0
De 15 a 19	13	19	18	11	3	7	4	6	6	3	5	2
20 a 24	51	61	47	44	31	48	31	18	23	15	13	16
25 a 29	87	87	82	79	68	52	55	56	50	56	58	29
30 a 34	74	82	67	47	57	43	49	56	76	61	52	63
35 a 39	50	38	33	37	29	12	20	18	13	15	22	31
40 a 44	12	8	13	15	8	12	5	5	7	6	3	8
45 a 49	2	2	0	2	1	2	2	0	0	0	0	1
50 y más	0	0	0	0	0	0	0	0	0	0	0	0
DE MADRE CASADA	218	210	202	190	178	113	148	129	132	135	131	115
Menos de 15 años	0	0	0	0	0	0	0	0	0	0	0	0
De 15 a 19	6	7	8	6	1	3	3	2	2	3	2	1
20 a 24	29	46	28	28	23	15	24	12	14	11	10	8
25 a 29	72	58	67	66	64	39	50	47	36	49	50	22
30 a 34	60	67	60	41	53	36	45	49	62	54	47	51
35 a 39	40	26	29	33	28	10	20	15	12	13	19	25
40 a 44	9	6	10	15	8	9	5	4	6	5	3	7
45 a 49	2	0	0	1	1	1	1	0	0	0	0	1
50 y más	0	0	0	0	0	0	0	0	0	0	0	0
DE MADRE NO CASADA	71	88	58	45	19	63	18	30	43	21	22	35
Menos de 15 años	0	1	0	0	0	0	0	0	0	0	0	0
De 15 a 19	7	12	10	5	2	4	1	4	4	0	3	1
20 a 24	22	15	19	16	8	33	7	6	9	4	3	8
25 a 29	15	29	15	13	4	13	5	9	14	7	8	7
30 a 34	14	15	7	6	4	7	4	7	14	7	5	12
35 a 39	10	12	4	4	1	2	0	3	1	2	3	7
40 a 44	3	2	3	0	0	3	0	1	1	1	0	1
45 a 49	0	2	0	1	0	1	1	0	0	0	0	0
50 y más	0	0	0	0	0	0	0	0	0	0	0	0

INDICADORES DE MUERTES FETALES TARDIAS, CLASIFICADAS POR AÑOS, SEGUN AMBITOS GEOGRAFICOS

	1984	1985	1986	1987	1988	1989	1990	1991	1992	1993	1994	1995
COMUNIDAD DE MADRID												
Proporción de hombres respecto a mujeres	1,0791	1,1286	1,2034	1,0614	1,0521	0,8723	1,3380	1,6066	1,0833	1,6897	1,1549	1,6786
Proporción de hombres respecto al total	0,5190	0,5302	0,5462	0,5149	0,5127	0,4659	0,5723	0,6164	0,5200	0,6282	0,5359	0,6267
Proporción de MFT dentro del matrimonio	0,7543	0,7047	0,7769	0,8085	0,9036	0,6420	0,8916	0,8113	0,7543	0,8654	0,8562	0,7667
Tasa bruta de muertes fetales tardías	0,06	0,06	0,05	0,05	0,04	0,04	0,03	0,03	0,04	0,03	0,03	0,03
MUNICIPIO DE MADRID												
Proporción de hombres respecto a mujeres	1,0103	1,0000	1,0361	1,0526	0,8358	1,0370	1,5000	1,3590	1,0370	1,6944	1,4375	1,3659
Proporción de hombres respecto al total	0,5026	0,5000	0,5089	0,5128	0,4553	0,5091	0,6000	0,5761	0,5091	0,6289	0,5897	0,5773
Proporción de MFT dentro del matrimonio	0,6872	0,6237	0,7633	0,7885	0,8943	0,6091	0,8696	0,8152	0,7636	0,8454	0,8590	0,7216
Tasa bruta de muertes fetales tardías	-	-	-	-	-	-	-	-	-	-	-	-
MUNICIPIOS DISTINTOS DE MADRID												
Proporción de hombres respecto a mujeres	1,2381	1,4186	1,6000	1,0789	1,5517	0,6500	1,0400	2,0455	1,1667	1,6818	0,9231	2,5333
Proporción de hombres respecto al total	0,5532	0,5865	0,6154	0,5190	0,6081	0,3939	0,5098	0,6716	0,5385	0,6271	0,4800	0,7170
Proporción de MFT dentro del matrimonio	0,8936	0,8558	0,8022	0,8481	0,9189	0,6970	0,9412	0,8060	0,7385	0,8983	0,8533	0,8491
Tasa bruta de muertes fetales tardías	-	-	-	-	-	-	-	-	-	-	-	-

MUERTES FETALES TARDIAS DE MADRES RESIDENTES, CLASIFICADAS POR AÑOS, SEGUN FILIACION DEL NACIDO, ORDEN DEL MATRIMONIO, ESTADO CIVIL DE LA MADRE Y MATURIDAD DEL PARTO

	1984	1985	1986	1987	1988	1989	1990	1991	1992	1993	1994	1995
TODAS LAS MFT												
TOTAL	289	298	260	235	197	176	166	159	175	156	153	150
Pretérmino	57	85	89	110	59	50	55	66	76	97	85	97
A término	47	47	76	90	49	56	33	55	59	45	43	42
Postérmino	4	2	5	0	1	0	5	2	1	1	1	1
No consta	181	164	90	35	88	70	73	36	39	13	24	10
DENTRO DEL MATRIMONIO												
En el primer matrimonio												
Total	216	208	200	187	177	110	141	125	131	125	128	93
Pretérmino	44	67	65	87	52	39	52	55	61	79	72	65
A término	41	37	61	77	44	36	26	44	45	35	39	23
Postérmino	4	1	4	0	1	0	3	2	1	0	1	1
No consta	127	103	70	23	80	35	60	24	24	11	16	4
En el segundo y sucesivos												
Total	2	2	1	2	1	0	4	2	1	10	3	22
Pretérmino	2	0	0	1	0	0	2	1	1	8	1	11
A término	0	0	1	1	0	0	1	1	0	1	1	7
Postérmino	0	1	0	0	0	0	0	0	0	1	0	0
No consta	0	1	0	0	1	0	1	0	0	0	1	4

MUERTES FETALES TARDIAS DE MADRES RESIDENTES, CLASIFICADAS POR AÑOS, SEGUN FILIACION DEL NACIDO, ORDEN DEL MATRIMONIO, ESTADO CIVIL DE LA MADRE Y NORMALIDAD DEL PARTO

	1984	1985	1986	1987	1988	1989	1990	1991	1992	1993	1994	1995
TODAS LAS MFT												
Total	289	298	260	235	197	176	166	159	175	156	153	150
Normal	248	258	193	175	148	130	120	115	112	111	96	87
Distocico	41	40	67	60	49	46	46	44	63	45	57	63
DENTRO DEL MATRIMONIO												
En el primer matrimonio												
Total	216	208	200	187	177	110	141	125	131	125	128	93
Normal	183	175	148	143	131	81	104	94	81	87	81	55
Distocico	33	33	52	44	46	29	37	31	50	38	47	38
En el segundo matrimonio o sucesivos												
Total	2	2	1	2	1	0	4	2	1	10	3	22
Normal	2	2	1	2	1	0	4	1	0	8	2	13
Distocico	0	0	0	0	0	0	0	1	1	2	1	9

MUERTES FETALES TARDIAS DE MADRES RESIDENTES, CLASIFICADAS POR AÑOS, SEGUN NORMALIDAD, ASISTENCIA Y LUGAR DEL PARTO

	1984	1985	1986	1987	1988	1989	1990	1991	1992	1993	1994	1995
TODAS LAS MFT	289	298	260	235	197	176	166	159	175	156	153	150
EN PARTO NORMAL	248	258	193	175	148	130	120	115	112	111	96	87
Asistido por personal sanitario	248	256	193	175	148	130	120	115	112	111	96	87
En el centro sanitario	247	256	192	175	145	130	120	114	112	111	94	87
En el domicilio particular	0	0	1	0	3	0	0	1	0	0	2	0
Otro lugar	1	0	0	0	0	0	0	0	0	0	0	0
No asistido por personal sanitario	0	2	0	0	0	0	0	0	0	0	0	0
EN PARTO DISTOCICO	41	40	67	60	49	46	46	44	63	45	57	63
Asistido por personal sanitario	41	40	66	60	49	46	46	44	63	45	57	63
En el centro sanitario	41	40	66	59	48	46	46	44	63	45	57	63
En el domicilio particular	0	0	0	1	1	0	0	0	0	0	0	0
Otro lugar	0	0	0	0	0	0	0	0	0	0	0	0
No asistido por personal sanitario	0	0	1	0	0	0	0	0	0	0	0	0

ESTADÍSTICAS DE MUERTES FETALES TARDIAS OCURRIDAS EN 1995: PRINCIPALES RESULTADOS ESTADISTICOS

[Faint, illegible table content]

6.1.4. MUERTES FETALES TARDIAS OCURRIDAS EN 1995: PRINCIPALES RESULTADOS ESTADISTICOS



THE UNIVERSITY OF CHICAGO
DEPARTMENT OF CHEMISTRY

RESEARCH REPORT NO. 1000
1950

RESEARCH REPORT NO. 1000
1950

MUERTES FETALES TARDIAS DE MADRES RESIDENTES, CLASIFICADAS POR FILIACION DEL NACIDO, ORDEN DEL MATRIMONIO, ESTADO CIVIL DE LA MADRE Y SEXO DEL NACIDO, SEGUN MUNICIPIOS Y AMBITOS GEOGRAFICOS DE RESIDENCIA DE LA MADRE {R/R}

	TODAS LAS MFT			DENTRO DEL MATRIMONIO						FUERA DEL MATRIMONIO		
	Total	Hombres	Mujeres	En el primer matrimonio			En el 2º o posterior matrimonio			De madre no casada		
				Total	Hombres	Mujeres	Total	Hombres	Mujeres	Total	Hombres	Mujeres
TOTAL RESIDENTES C.M.	150	94	56	93	61	32	22	14	8	35	19	16
MUNICIPIOS												
Alcalá de Henares	1	1	0	1	1	0	0	0	0	0	0	0
Alcobendas	5	3	2	5	3	2	0	0	0	0	0	0
Alcorcón	1	0	1	1	0	1	0	0	0	0	0	0
Algete	1	0	1	1	0	1	0	0	0	0	0	0
Becerril de la Sierra	1	1	0	1	1	0	0	0	0	0	0	0
Colmenar Viejo	2	1	1	0	0	0	1	1	0	1	0	1
Collado Villalba	1	1	0	1	1	0	0	0	0	0	0	0
Coslada	4	4	0	4	4	0	0	0	0	0	0	0
Fuenlabrada	2	1	1	1	0	1	0	0	0	1	1	0
Galapagar	1	0	1	1	0	1	0	0	0	0	0	0
Getafe	4	4	0	1	1	0	1	1	0	2	2	0
Guadalix de la Sierra	1	1	0	1	1	0	0	0	0	0	0	0
Guadarrama	2	2	0	1	1	0	1	1	0	0	0	0
Leganés	1	0	1	0	0	0	0	0	0	1	0	1
Madrid	97	56	41	55	34	21	15	8	7	27	14	13
Manzanares el Real	1	1	0	0	0	0	1	1	0	0	0	0
Mejorada del Campo	1	1	0	0	0	0	0	0	1	1	0	0
Móstoles	5	2	3	4	2	2	1	0	1	0	0	0
Parla	4	4	0	3	3	0	0	0	0	1	1	0
Patones	1	1	0	1	1	0	0	0	0	0	0	0
Pinto	2	1	1	2	1	1	0	0	0	0	0	0
Pozuelo de Alarcón	3	3	0	3	3	0	0	0	0	0	0	0
Rozas de Madrid (Las)	1	0	1	0	0	0	0	0	0	1	0	1
San Fernando de Henares	3	2	1	1	0	1	2	2	0	0	0	0
San Martín de la Vega	1	1	0	1	1	0	0	0	0	0	0	0
San Sebastián de los Reyes	2	1	1	2	1	1	0	0	0	0	0	0
Torrejón de Ardoz	1	1	0	1	1	0	0	0	0	0	0	0
Villaviciosa de Odón	1	1	0	1	1	0	0	0	0	0	0	0
ÁMBITOS GEOGRÁFICOS												
Area Metropolitana	140	86	54	85	55	30	20	12	8	35	19	16
Madrid	97	56	41	55	34	21	15	8	7	27	14	13
Almendra Central	29	19	10	13	10	3	7	4	3	9	5	4
Periferia Noroeste	17	9	8	16	9	7	0	0	0	1	0	1
Periferia Este	10	7	3	7	5	2	1	1	0	2	1	1
Periferia Sur	32	15	17	14	6	8	5	2	3	13	7	6
No consta	9	6	3	5	4	1	2	1	1	2	1	1
Corona Metropolitana	43	30	13	30	21	9	5	4	1	8	5	3
Norte	9	5	4	7	4	3	1	1	0	1	0	1
Sur	19	12	7	12	7	5	2	1	1	5	4	1
Este	10	9	1	7	6	1	2	2	0	1	1	0
Oeste	5	4	1	4	4	0	0	0	0	1	0	1
Municipios no metropolitanos	10	8	2	8	6	2	2	2	0	0	0	0

MUERTES FETALES TARDIAS DE MADRES RESIDENTES, CLASIFICADAS POR FILIACION DEL NACIDO, ORDEN DEL MATRIMONIO, ESTADO CIVIL DE LA MADRE Y SEXO DEL NACIDO, SEGUN MUNICIPIOS Y AMBITOS GEOGRAFICOS DE RESIDENCIA DE LA MADRE {R/R} (CONT.)

	TODAS LAS MFT			DENTRO DEL MATRIMONIO						FUERA DEL MATRIMONIO		
	Total	Hombres	Mujeres	En el primer matrimonio			En el 2º o posterior matrimonio			De madre no casada		
				Total	Hombres	Mujeres	Total	Hombres	Mujeres	Total	Hombres	Mujeres
DISTRITOS Y BARRIOS DEL MUNICIPIO DE MADRID												
Centro	12	8	4	5	4	1	2	1	1	5	3	2
Palacio	1	0	1	1	0	1	0	0	0	0	0	0
Embajadores	3	3	0	1	1	0	1	1	0	1	1	0
Universidad	7	4	3	3	3	0	1	0	1	3	1	2
Sol	1	1	0	0	0	0	0	0	0	1	1	0
Arganzuela	3	1	2	1	0	1	2	1	1	0	0	0
Acacias	1	0	1	0	0	0	1	0	1	0	0	0
Legazpi	1	0	1	1	0	1	0	0	0	0	0	0
Delicias	1	1	0	0	0	0	1	1	0	0	0	0
Salamanca	3	2	1	1	1	0	0	0	0	2	1	1
Recoletos	1	1	0	0	0	0	0	0	0	1	1	0
Fuente del Berro	1	0	1	0	0	0	0	0	0	1	0	1
Guindalera	1	1	0	1	1	0	0	0	0	0	0	0
Chamartín	2	2	0	1	1	0	0	0	0	1	1	0
Hispanoamérica	1	1	0	0	0	0	0	0	0	1	1	0
Castilla	1	1	0	1	1	0	0	0	0	0	0	0
Tetuán	5	3	2	3	2	1	1	1	0	1	0	1
Bellas Vistas	2	1	1	2	1	1	0	0	0	0	0	0
Cuatro Caminos	1	0	1	0	0	0	0	0	0	1	0	1
Valdeacederas	2	2	0	1	1	0	1	1	0	0	0	0
Chamberí	4	3	1	2	2	0	2	1	1	0	0	0
Arapiles	1	1	0	1	1	0	0	0	0	0	0	0
Ríos Rosas	1	0	1	0	0	0	1	0	1	0	0	0
Vallehermoso	2	2	0	1	1	0	1	1	0	0	0	0
Fuencarral-El Pardo	6	4	2	6	4	2	0	0	0	0	0	0
Peña Grande	1	1	0	1	1	0	0	0	0	0	0	0
El Pilar	2	2	0	2	2	0	0	0	0	0	0	0
La Paz	2	0	2	2	0	2	0	0	0	0	0	0
Valverde	1	1	0	1	1	0	0	0	0	0	0	0
Latina	13	5	8	6	1	5	1	1	0	6	3	3
Puerta del Ángel	6	3	3	3	1	2	0	0	0	3	2	1
Aluche	4	2	2	1	0	1	1	1	0	2	1	1
Campamento	1	0	1	0	0	0	0	0	0	1	0	1
Las Águilas	2	0	2	2	0	2	0	0	0	0	0	0
Carabanchel	10	6	4	4	3	1	1	0	1	5	3	2
Comillas	1	1	0	0	0	0	0	0	0	1	1	0
Opañel	3	1	2	0	0	0	1	0	1	2	1	1
San Isidro	3	2	1	2	2	0	0	0	0	1	0	1
Vista Alegre	1	0	1	1	0	1	0	0	0	0	0	0
Puerta Bonita	1	1	0	0	0	0	0	0	0	1	1	0
Buenavista	1	1	0	1	1	0	0	0	0	0	0	0
Usera	2	1	1	0	0	0	2	1	1	0	0	0
Orcasitas	1	1	0	0	0	0	1	1	0	0	0	0
San Fermín	1	0	1	0	0	0	1	0	1	0	0	0
Puente de Vallecas	5	1	4	3	1	2	1	0	1	1	0	1
San Diego	2	1	1	1	1	0	0	0	0	1	0	1
Palomeras Sureste	1	0	1	1	0	1	0	0	0	0	0	0
Portazgo	1	0	1	0	0	0	1	0	1	0	0	0
Numancia	1	0	1	1	0	1	0	0	0	0	0	0

MUERTES FETALES TARDIAS DE MADRES RESIDENTES, CLASIFICADAS POR FILIACION DEL NACIDO, ORDEN DEL MATRIMONIO, ESTADO CIVIL DE LA MADRE Y SEXO DEL NACIDO, SEGUN MUNICIPIOS Y AMBITOS GEOGRAFICOS DE RESIDENCIA DE LA MADRE {R/R} (CONCL.)

	TODAS LAS MFT			DENTRO DEL MATRIMONIO						FUERA DEL MATRIMONIO		
	Total	Hombres	Mujeres	En el primer matrimonio			En el 2º o posterior matrimonio			De madre no casada		
				Total	Hombres	Mujeres	Total	Hombres	Mujeres	Total	Hombres	Mujeres

DISTRITOS Y BARRIOS DEL MUNICIPIO DE MADRID (CONCL.)

Moratalaz	3	3	0	1	1	0	1	1	0	1	1	0
Marroquina	1	1	0	1	1	0	0	0	0	0	0	0
Media Legua	1	1	0	0	0	0	1	1	0	0	0	0
Fontarrón	1	1	0	0	0	0	0	0	0	0	1	1
Ciudad Lineal	6	3	3	6	3	3	0	0	0	0	0	0
Ventas	2	2	0	2	2	0	0	0	0	0	0	0
Concepción	4	1	3	4	1	3	0	0	0	0	0	0
Hortaleza	4	2	2	3	2	1	0	0	0	0	1	0
Canillas	3	1	2	2	1	1	0	0	0	0	1	0
Pinar del Rey	1	1	0	1	1	0	0	0	0	0	0	0
Villaverde	2	2	0	1	1	0	0	0	0	0	1	1
San Andrés	1	1	0	1	1	0	0	0	0	0	0	0
Los Rosales	1	1	0	0	0	0	0	0	0	0	1	1
Villa de Vallecas	2	0	2	1	0	1	0	0	0	0	1	0
Casco Histórico	1	0	1	1	0	1	0	0	0	0	0	0
Santa Eugenia	1	0	1	0	0	0	0	0	0	0	1	0
Vicálvaro	2	1	1	2	1	1	0	0	0	0	0	0
Ambroz	2	1	1	2	1	1	0	0	0	0	0	0
San Blas	3	3	0	3	3	0	0	0	0	0	0	0
Amposta	1	1	0	1	1	0	0	0	0	0	0	0
Arcos	1	1	0	1	1	0	0	0	0	0	0	0
Canillejas	1	1	0	1	1	0	0	0	0	0	0	0
Barajas	1	0	1	1	0	1	0	0	0	0	0	0
Casco Histórico	1	0	1	1	0	1	0	0	0	0	0	0
No consta	9	6	3	5	4	1	2	1	1	1	2	1

MUERTES FETALES TARDIAS DE MADRES RESIDENTES, CLASIFICADAS POR FILIACION DEL NACIDO Y AMBITOS GEOGRAFICOS SEGUN EDAD CUMPLIDA Y AÑO DE NACIMIENTO DE LA MADRE. {R/R}

	TODAS LAS MFT			DENTRO DEL MATRIMONIO			FUERA DEL MATRIMONIO			
	Total CM	Municipio Madrid	Corona Metrop.	Total CM	Municipio Madrid	Corona Metrop.	Total CM	Municipio Madrid	Corona Metrop.	
EDAD CUMPLIDA Y AÑO DE NACIMIENTO DE LA MADRE										
TODOS LOS AÑOS	150	97	43	115	70	35	35	27	8	
De 15 a 19		2	1	1	1	1	0	1	0	1
18 1977		1	0	1	0	0	0	1	0	1
18 1976		1	1	0	1	1	0	0	0	0
De 20 a 24		16	9	5	8	2	4	8	7	1
21 1974		1	0	0	1	0	0	0	0	0
21 1973		2	1	1	1	0	1	1	1	0
22 1973		1	1	0	0	0	0	1	1	0
22 1972		1	1	0	1	1	0	0	0	0
23 1972		1	1	0	0	0	0	1	1	0
23 1971		1	1	0	0	0	0	1	1	0
24 1971		5	3	1	1	0	0	4	3	1
24 1970		4	1	3	4	1	3	0	0	0
De 25 a 29		29	19	5	22	12	5	7	7	0
25 1970		1	1	0	1	1	0	0	0	0
25 1969		1	1	0	0	0	0	1	1	0
26 1969		2	2	0	1	1	0	1	1	0
26 1968		1	1	0	0	0	0	1	1	0
27 1968		3	2	0	2	1	0	1	1	0
27 1967		4	2	1	4	2	1	0	0	0
28 1967		6	6	0	4	4	0	2	2	0
28 1966		2	0	2	2	0	2	0	0	0
29 1966		3	2	0	2	1	0	1	1	0
29 1965		6	2	2	6	2	2	0	0	0
De 30 a 34		63	41	21	51	32	18	12	9	3
30 1965		10	9	1	8	7	1	2	2	0
30 1964		9	4	5	5	3	2	4	1	3
31 1964		6	3	3	5	2	3	1	1	0
31 1963		7	4	3	6	3	3	1	1	0
32 1963		8	7	1	6	5	1	2	2	0
32 1962		1	1	0	1	1	0	0	0	0
33 1962		3	2	0	3	2	0	0	0	0
33 1961		6	3	3	6	3	3	0	0	0
34 1961		5	4	1	4	3	1	1	1	0
34 1960		8	4	4	7	3	4	1	1	0
De 35 a 39		31	21	9	25	17	7	6	4	2
35 1960		9	6	2	8	6	1	1	0	1
35 1959		2	1	1	1	0	1	1	1	0
36 1959		5	3	2	3	2	1	2	1	1
36 1958		3	2	1	3	2	1	0	0	0
37 1958		4	3	1	3	2	1	1	1	0
37 1957		1	1	0	1	1	0	0	0	0
38 1957		1	1	0	1	1	0	0	0	0
38 1956		2	1	1	1	0	1	1	1	0
39 1956		4	3	1	4	3	1	0	0	0
De 40 a 44		8	5	2	7	5	1	1	0	1
40 1955		1	1	0	1	1	0	0	0	0
40 1954		1	0	0	1	0	0	0	0	0
41 1954		1	1	0	1	1	0	0	0	0
42 1953		1	1	0	1	1	0	0	0	0
43 1951		2	0	2	1	0	1	1	0	1
44 1951		1	1	0	1	1	0	0	0	0
44 1950		1	1	0	1	1	0	0	0	0
De 45 a 49		1	1	0	1	1	0	0	0	0
47 1947		1	1	0	1	1	0	0	0	0

MUERTES FETALES TARDIAS DE MADRES RESIDENTES, CLASIFICADAS POR SEXO DEL NACIDO SEGUN EDAD CUMPLIDA DE LA MADRE. {R/R}

	TODAS LAS MFT		
	Total	Hombres	Mujeres
EDAD CUMPLIDA DE LA MADRE			
TODAS LAS EDADES	150	94	56
De 15 a 19	2	1	1
18	2	1	1
De 20 a 24	16	11	5
21	3	2	1
22	2	2	0
23	2	1	1
24	9	6	3
De 25 a 29	29	18	11
25	2	1	1
26	3	1	2
27	7	5	2
28	8	5	3
29	9	6	3
De 30 a 34	63	37	26
30	19	9	10
31	13	8	5
32	9	6	3
33	9	5	4
34	13	9	4
De 35 a 39	31	20	11
35	11	8	3
36	8	7	1
37	5	2	3
38	3	1	2
39	4	2	2
De 40 a 44	8	6	2
40	2	1	1
41	1	1	0
42	1	1	0
43	2	2	0
44	2	1	1
De 45 a 49	1	1	0
47	1	1	0

MUERTES FETALES TARDIAS DE MADRES RESIDENTES, CLASIFICADAS POR SEXO DEL NACIDO SEGUN AÑO DE NACIMIENTO DE LA MADRE. {R/R}

	TODAS LAS MFT		
	Total	Hombres	Mujeres
AÑO DE NACIMIENTO DE LA MADRE			
TODOS LOS AÑOS	150	94	56
1977	1	0	1
1976	1	1	0
1974	1	1	0
1973	3	2	1
1972	2	2	0
1971	6	4	2
1970	5	3	2
1969	3	1	2
1968	4	2	2
1967	10	7	3
1966	5	4	1
1965	16	8	8
1964	15	7	8
1963	15	10	5
1962	4	3	1
1961	11	5	6
1960	17	13	4
1959	7	6	1
1958	7	4	3
1957	2	1	1
1956	6	3	3
1955	1	0	1
1954	2	2	0
1953	1	1	0
1951	3	3	0
1950	1	0	1
1947	1	1	0

MUERTES FETALES TARDIAS DE MADRES RESIDENTES, CLASIFICADAS POR PESO SEGUN TIEMPO DE GESTACION Y SEXO.
{R/R}

	PESO (GRAMOS)									
	TODOS LOS PESOS	De 500 a 999	De 1.000 a 1.499	De 1.500 a 1.999	De 2.000 a 2.499	De 2.500 a 2.999	De 3.000 a 3.499	De 3.500 a 3.999	De 4.000 y más	No consta
TIEMPO DE GESTACION										
AMBOS SEXOS										
TOTAL	150	27	18	17	16	19	9	2	2	40
Menos de 28	12	6	2	0	0	0	0	0	0	4
De 28 a 31	25	8	8	3	1	1	0	0	0	4
De 32 a 36	60	13	5	13	9	6	1	1	0	12
De 37 a 41	42	0	1	0	6	12	7	1	2	13
De 42 y más	1	0	0	0	0	0	1	0	0	0
No consta	10	0	2	1	0	0	0	0	0	7
HOMBRES										
TOTAL	94	19	10	12	9	10	4	2	1	27
Menos de 28	10	6	1	0	0	0	0	0	0	3
De 28 a 31	18	5	5	2	1	1	0	0	0	4
De 32 a 36	35	8	3	9	4	2	0	1	0	8
De 37 a 41	24	0	0	0	4	7	3	1	1	8
De 42 y más	1	0	0	0	0	0	1	0	0	0
No consta	6	0	1	1	0	0	0	0	0	4
MUJERES										
TOTAL	56	8	8	5	7	9	5	0	1	13
Menos de 28	2	0	1	0	0	0	0	0	0	1
De 28 a 31	7	3	3	1	0	0	0	0	0	0
De 32 a 36	25	5	2	4	5	4	1	0	0	4
De 37 a 41	18	0	1	0	2	5	4	0	1	5
No consta	4	0	1	0	0	0	0	0	0	3

STATE OF NEW YORK
IN SENATE
January 15, 1914.

REPORT OF THE COMMISSIONERS OF THE LAND OFFICE
IN RESPONSE TO A RESOLUTION PASSED BY THE SENATE
MAY 15, 1913.

Year	1913	1912	1911	1910	1909	1908	1907	1906	1905	1904	1903	1902	1901	1900
------	------	------	------	------	------	------	------	------	------	------	------	------	------	------

Land sold to the State	1,234,567	2,345,678	3,456,789	4,567,890	5,678,901	6,789,012	7,890,123	8,901,234	9,012,345	10,123,456	11,234,567	12,345,678	13,456,789	14,567,890
Land sold to private parties	1,123,456	2,234,567	3,345,678	4,456,789	5,567,890	6,678,901	7,789,012	8,890,123	9,901,234	10,012,345	11,123,456	12,234,567	13,345,678	14,456,789
Land sold to other States	123,456	234,567	345,678	456,789	567,890	678,901	789,012	890,123	901,234	1,012,345	1,123,456	1,234,567	1,345,678	1,456,789
Land sold to foreign countries	12,345	23,456	34,567	45,678	56,789	67,890	78,901	89,012	90,123	101,234	112,345	123,456	134,567	145,678
Total land sold	2,500,326	5,038,078	7,182,112	9,326,147	11,470,180	13,614,213	15,758,246	17,902,279	19,915,317	21,928,355	23,941,393	25,954,431	27,967,469	29,980,507
Land sold to the State	1,234,567	2,345,678	3,456,789	4,567,890	5,678,901	6,789,012	7,890,123	8,901,234	9,012,345	10,123,456	11,234,567	12,345,678	13,456,789	14,567,890
Land sold to private parties	1,123,456	2,234,567	3,345,678	4,456,789	5,567,890	6,678,901	7,789,012	8,890,123	9,901,234	10,012,345	11,123,456	12,234,567	13,345,678	14,456,789
Land sold to other States	123,456	234,567	345,678	456,789	567,890	678,901	789,012	890,123	901,234	1,012,345	1,123,456	1,234,567	1,345,678	1,456,789
Land sold to foreign countries	12,345	23,456	34,567	45,678	56,789	67,890	78,901	89,012	90,123	101,234	112,345	123,456	134,567	145,678
Total land sold	2,500,326	5,038,078	7,182,112	9,326,147	11,470,180	13,614,213	15,758,246	17,902,279	19,915,317	21,928,355	23,941,393	25,954,431	27,967,469	29,980,507

STATE OF NEW YORK
IN SENATE
January 15, 1914.

REPORT OF THE COMMISSIONERS OF THE LAND OFFICE
IN RESPONSE TO A RESOLUTION PASSED BY THE SENATE
MAY 15, 1913.

ALBANY: J. B. LIPPINCOTT COMPANY, PRINTERS.
1914.



6.1.5. PARTOS DEL PERIODO 1984-1995:
PRINCIPALES RESULTADOS COMPARATIVOS



LIBRARY OF THE
MAYOR OF THE CITY OF
SAN FRANCISCO
475 CALIFORNIA STREET
SAN FRANCISCO, CALIF. 94102

PARTOS CLASIFICADOS POR AÑOS, SEGUN INCRIPCION O RESIDENCIA DE LA MADRE Y MULTIPLICIDAD

	1984	1985	1986	1987	1988	1989	1990	1991	1992	1993	1994	1995
RESIDENTES EN LA COMUNIDAD DE MADRID												
TODOS LOS PARTOS	59326	56687	54311	53096	51238	50613	49584	48934	50308	49111	47300	46575
Sencillos	58829	56200	53827	52609	50768	50153	49082	48426	49783	48576	46765	46004
Dobles	492	474	479	481	460	447	488	498	515	526	530	562
Triples	5	12	5	6	10	12	13	10	9	9	5	8
Cuádruples o más	0	1	0	0	0	1	1	0	1	0	0	1
INSCRITAS EN LA COMUNIDAD DE MADRID												
TODOS LOS PARTOS	60329	57788	55260	53888	52139	51658	50553	49843	50841	49597	47737	47007
Sencillos	59814	57285	54768	53389	51654	51182	50034	49325	50303	49055	47196	46422
Dobles	510	490	485	491	475	463	503	508	526	534	534	576
Triples	5	12	7	8	10	12	14	10	11	8	7	8
Cuádruples o más	0	1	0	0	0	1	2	0	1	0	0	1
RESIDENTES EN MUNICIPIOS DE MADRID												
TODOS LOS PARTOS	34274	32221	29560	28570	27628	27576	26572	26265	26590	25846	24787	24520
Sencillos	33991	31940	29285	28304	27381	27308	26295	25977	26311	25560	24507	24229
Dobles	281	277	273	264	242	263	267	282	275	282	277	288
Triples	2	4	2	2	5	4	9	6	0	4	3	3
Cuádruples o más	0	0	0	0	0	1	1	0	4	0	0	0
INSCRITOS EN MUNICIPIO DE MADRID												
TODOS LOS PARTOS	59431	55540	52630	49054	44583	43688	42186	40260	39356	38073	36238	35456
Sencillos	58924	55050	52165	48581	44155	43260	41731	39821	38931	37652	35831	35019
Dobles	502	478	458	465	419	415	440	430	416	417	400	431
Triples	5	11	7	8	9	12	13	9	9	4	7	5
Cuádruples o más	0	1	0	0	0	1	2	0	0	0	0	1
RESIDENTES EN MUNICIPIOS DISTINTOS DE MADRID												
TODOS LOS PARTOS	25052	24466	24751	24526	23610	23037	23012	22669	23718	23265	22513	24520
Sencillos	24838	24260	24542	24305	23387	22845	22787	22449	23472	23016	22258	24229
Dobles	211	197	206	217	218	184	221	216	240	244	253	288
Triples	3	8	3	4	5	8	4	4	5	5	2	3
Cuádruples o más	0	1	0	0	0	0	0	0	1	0	0	0

PARTOS DE MADRES RESIDENTES, CLASIFICADOS POR AÑOS, SEGUN AMBITOS GEOGRAFICOS, MULTIPLICIDAD Y VITALIDAD COMBINADAS

	1984	1985	1986	1987	1988	1989	1990	1991	1992	1993	1994	1995
COMUNIDAD DE MADRID												
COMUNIDAD DE MADRID												
TODOS LOS PARTOS	59326	56687	54311	53096	51238	50613	49584	48934	50308	49111	47300	46575
Partos con solo muertes fetales tardías	283	284	255	231	187	168	152	145	164	145	151	139
Partos con solo nacidos vivos	59040	56395	54056	52862	51044	50441	49423	48778	50136	48957	47147	46429
Partos con muertes fetales tardías y nacidos vivos	3	8	0	3	7	4	9	11	8	9	2	7
SENCILLOS												
TODOS LOS PARTOS	58829	56200	53827	52609	50768	50153	49082	48426	49783	48576	46765	46004
Nacidos vivos	58549	55921	53577	52379	50584	49989	48935	48283	49621	48433	46614	45869
Muertes fetales tardías	280	279	250	230	184	164	147	143	162	143	151	135
DOBLES												
TODOS LOS PARTOS	492	474	479	481	460	447	488	498	515	526	530	562
Dos nacidos vivos	486	463	474	477	451	439	474	487	507	517	528	551
Un nacido vivo y una muerte fetal tardía	3	7	0	3	6	4	9	9	6	7	2	7
Dos muertes fetales tardías	3	4	5	1	3	4	5	2	2	2	0	4
TRIPLES												
TODOS LOS PARTOS	5	12	5	6	10	12	13	10	9	9	5	8
Tres nacidos vivos	5	10	5	6	9	12	13	8	7	7	5	8
Dos nacidos vivos y una muerte fetal tardía	0	1	0	0	1	0	0	1	1	2	0	0
Un nacido vivo y dos muertes fetales	0	0	0	0	0	0	0	1	1	0	0	0
Tres muertes fetales tardías	0	1	0	0	0	0	0	0	0	0	0	0
CUADRUPLES O MAS												
TODOS LOS PARTOS	0	1	0	0	0	1	1	0	1	0	0	1
Solo nacidos vivos	0	1	0	0	0	0	0	0	0	0	0	0
Tres nacidos vivos y una muerte fetal tardía	0	0	0	0	0	1	1	0	1	0	0	1
MUNICIPIOS DISTINTOS DE MADRID												
TODOS LOS PARTOS	25052	24466	24751	24526	23610	23037	23012	22669	23718	23265	22513	22055
Partos con solo muertes fetales tardías	92	97	90	78	71	61	46	61	58	54	73	46
Partos con solo nacidos vivos	24960	24366	24661	24447	23537	22975	22964	22603	23655	23207	22438	22003
Partos con muertes fetales tardías y nacidos vivos	0	3	0	1	2	1	2	5	5	4	2	6
SENCILLOS												
TODOS LOS PARTOS	24838	24260	24542	24305	23387	22845	22787	22449	23472	23016	22258	21775
Nacidos vivos	24748	24166	24453	24227	23317	22788	22744	22389	23415	22963	22185	21731
Muertes fetales tardías	90	94	89	78	70	57	43	60	57	53	73	44
DOBLES												
TODOS LOS PARTOS	211	197	206	217	218	184	221	216	240	244	253	274
Dos nacidos vivos	209	193	205	216	215	179	216	210	235	239	251	267
Un nacido vivo y una muerte fetal tardía	0	2	0	1	2	1	2	5	4	4	2	5
Dos muertes fetales tardías	2	2	1	0	1	4	3	1	1	1	0	2
TRIPLES												
TODOS LOS PARTOS	3	8	3	4	5	8	4	4	5	5	2	5
Tres nacidos vivos	3	6	3	4	5	8	4	4	4	5	2	5
Dos nacidos vivos y una muerte fetal tardía	0	1	0	0	0	0	0	0	0	0	0	0
Un nacido vivo y dos muertes fetales tardías	0	0	0	0	0	0	0	0	1	0	0	0
Tres muertes fetales tardías	0	1	0	0	0	0	0	0	0	0	0	0
CUADRUPLES O MAS												
TODOS LOS PARTOS	0	1	0	0	0	0	0	0	1	0	0	1
Tres nacidos vivos y una muerte fetal tardía	0	0	0	0	0	0	0	0	1	0	0	1
Solo nacidos vivos	0	1	0	0	0	0	0	0	0	0	0	0

PARTOS DE MADRES RESIDENTES, CLASIFICADAS POR AÑOS, SEGUN NORMALIDAD, ASISTENCIA RECIBIDA Y LUGAR DEL PARTO COMBINADOS

	1984	1985	1986	1987	1988	1989	1990	1991	1992	1993	1994	1995
TODOS LOS PARTOS	59326	56687	54311	53096	51238	50613	49584	48934	50308	49111	47300	46575
PARTOS NORMALES	55427	52924	50136	48507	46817	46025	44991	43815	44823	44098	41617	40569
Asistido por personal sanitario	55299	52793	50106	48478	46788	45995	44967	43808	44811	44081	41600	40552
En el domicilio	275	237	185	153	154	165	203	195	134	141	115	111
En el centro sanitario	55003	52536	49902	48317	46627	45814	44751	43606	44663	43925	41470	40430
Otro lugar	21	20	19	8	7	16	13	7	14	15	15	11
No asistido por personal sanitario	128	131	30	29	29	30	24	7	12	17	17	17
En el domicilio	118	131	29	28	24	28	20	6	11	15	16	15
En otro lugar	10	0	1	1	5	2	4	1	1	2	1	2
PARTOS DISTOCICOS	3899	3763	4175	4589	4421	4588	4593	5119	5485	5013	5683	6006
Asistido por personal sanitario	3899	3763	4170	4587	4419	4584	4591	5116	5485	5013	5681	6006
En el domicilio	12	8	12	16	19	10	15	15	13	19	16	11
En el centro sanitario	3887	3754	4157	4569	4400	4573	4575	5096	5472	4991	5663	5994
Otro lugar	0	1	1	2	0	1	1	5	0	3	2	1
No asistido por personal sanitario	0	0	5	2	2	4	2	3	0	0	2	0
En el domicilio	0	0	3	2	2	4	1	3	0	0	2	0
En otro lugar	0	0	2	0	0	0	1	0	0	0	0	0

PARTOS DE MADRES RESIDENTES, CLASIFICADOS POR AÑOS, SEGUN EL DIA DE LA SEMANA, ASISTENCIA RECIBIDA Y LUGAR DEL PARTO COMBINADOS

	1984	1985	1986	1987	1988	1989	1990	1991	1992	1993	1994	1995
DIAS DE LA SEMANA												
TODOS LOS PARTOS	59326	56687	54311	53096	51238	50613	49584	48934	50308	49111	47300	46575
Asistido por personal sanitario	59198	56556	54276	53065	51207	50579	49558	48924	50296	49094	47281	139674
Lunes	8688	8511	8125	7730	7585	7360	7311	7097	7209	7075	6765	6773
Martes	8850	8832	8032	8007	7775	7580	7471	7492	7696	7624	7330	7235
Miércoles	8794	8384	8167	7820	7467	7609	7383	7226	7722	7518	7354	7185
Jueves	8557	8162	7718	7741	7540	7569	7275	7317	7495	7236	7063	6993
Viernes	8696	8281	8138	8023	7748	7482	7509	7268	7548	7526	7215	7074
Sábado	8231	7668	7448	7220	6948	6777	6705	6581	6621	6389	6273	6079
Domingo	7382	6718	6648	6524	6144	6202	5904	5943	6005	5726	5281	5219
No consta	0	0	0	0	0	0	0	0	0	0	0	0
No asistido por personal sanitario	128	131	35	31	31	34	26	10	12	17	19	17
Lunes	19	15	3	7	4	8	6	4	1	3	0	3
Martes	21	17	8	3	4	6	2	0	0	2	5	5
Miércoles	14	25	4	5	6	4	1	1	1	2	3	2
Jueves	18	19	8	3	3	8	4	2	5	0	5	2
Viernes	19	18	5	5	7	3	4	1	2	2	2	1
Sábado	15	19	4	3	3	3	4	1	1	5	2	2
Domingo	22	18	3	5	4	2	5	1	2	3	2	2
No consta	0	0	0	0	0	0	0	0	0	0	0	0
EN EL DOMICILIO	405	376	229	199	199	207	239	219	158	175	149	137
Asistido por personal sanitario	287	245	197	169	173	175	218	210	147	160	131	122
Lunes	41	42	33	28	26	23	30	25	32	15	19	19
Martes	40	31	30	23	28	20	37	29	21	25	19	19
Miércoles	40	33	26	26	40	30	30	29	28	25	19	21
Jueves	46	34	26	19	29	30	31	29	24	26	25	18
Viernes	50	31	35	28	9	19	37	31	16	28	13	14
Sábado	42	42	24	27	20	28	26	26	17	18	22	17
Domingo	28	32	23	18	21	25	27	41	9	23	14	14
No consta	0	0	0	0	0	0	0	0	0	0	0	0
No asistido por personal sanitario	118	131	32	30	26	32	21	9	11	15	18	15
Lunes	17	15	3	7	4	8	5	3	0	3	0	3
Martes	20	17	8	3	4	6	2	0	0	2	5	4
Miércoles	14	25	4	5	4	4	1	1	1	1	2	2
Jueves	18	19	6	3	3	8	2	2	5	0	5	2
Viernes	18	18	4	5	5	3	4	1	2	2	2	1
Sábado	13	19	4	3	2	2	3	1	1	4	2	2
Domingo	18	18	3	4	4	1	4	1	2	3	2	1
No consta	0	0	0	0	0	0	0	0	0	0	0	0
EN CENTRO SANITARIO	58890	56290	54059	52886	51027	50387	49326	48702	50135	48916	47133	46424
Asistido por personal sanitario	58890	56290	54059	52886	51027	50387	49326	48702	50135	48916	47133	46424
Lunes	8643	8467	8087	7701	7559	7335	7279	7070	7174	7058	6742	6753
Martes	8808	8797	8000	7981	7745	7559	7432	7462	7674	7598	7307	7215
Miércoles	8753	8350	8136	7793	7425	7575	7352	7196	7692	7491	7332	7160
Jueves	8506	8124	7692	7721	7511	7536	7242	7286	7470	7207	7037	6973
Viernes	8641	8247	8100	7994	7737	7460	7467	7236	7531	7493	7199	7058
Sábado	8186	7624	7422	7192	6927	6746	6677	6554	6599	6367	6251	6062
Domingo	7353	6681	6622	6504	6123	6176	5877	5898	5995	5702	5265	5203
No consta	0	0	0	0	0	0	0	0	0	0	0	0
EN OTRO LUGAR	31	21	23	11	12	19	19	13	15	20	18	14
Asistido por personal sanitario	21	21	20	10	7	17	14	12	14	18	17	12
Lunes	4	2	5	1	0	2	2	2	3	2	4	1
Martes	2	4	2	3	2	1	2	1	1	1	4	1
Miércoles	1	1	5	1	2	4	1	1	2	2	3	4
Jueves	5	4	0	1	0	3	2	2	1	3	1	2
Viernes	5	3	3	1	2	3	5	1	1	5	3	2
Sábado	3	2	2	1	1	3	2	1	5	4	0	0
Domingo	1	5	3	2	0	1	0	4	1	1	2	2
No consta	0	0	0	0	0	0	0	0	0	0	0	0

49 [1512]

PARTOS DE MADRES RESIDENTES, CLASIFICADOS POR AÑOS, SEGUN EL DIA DE LA SEMANA, ASISTENCIA RECIBIDA Y LUGAR DEL PARTO COMBINADOS (CONCL.)

	1984	1985	1986	1987	1988	1989	1990	1991	1992	1993	1994	1995
EN OTRO LUGAR (CONCL.)												
No asistido por personal sanitario	10	0	3	1	5	2	5	1	1	2	1	2
Lunes	2	0	0	0	0	0	1	1	1	0	0	0
Martes	1	0	0	0	0	0	0	0	0	0	0	1
Miércoles	0	0	0	0	2	0	0	0	0	1	1	0
Jueves	0	0	2	0	0	0	2	0	0	0	0	0
Viernes	1	0	1	0	2	0	0	0	0	0	0	0
Sábado	2	0	0	0	1	1	1	0	0	1	0	0
Domingo	4	0	0	1	0	1	1	0	0	0	0	1
No consta	0	0	0	0	0	0	0	0	0	0	0	0

50 [1513]

PARTOS DE MADRES RESIDENTES, CLASIFICADOS POR AÑOS, SEGUN NORMALIDAD Y MADURIDAD COMBINADOS

	1984	1985	1986	1987	1988	1989	1990	1991	1992	1993	1994	1995
TODOS LOS PARTOS												
Total	59326	56687	54311	53096	51238	50613	49584	48934	50308	49111	47300	46575
Pretérmino	4753	4424	3033	3029	2658	2634	2649	2726	2685	2469	3076	3519
A término	18458	27224	30837	34332	31131	29304	26903	27685	33688	33757	36867	37555
Postérmino	1181	1644	1538	1543	1483	1581	1628	1625	1580	1537	3190	3739
No consta	34934	23395	18903	14192	15966	17094	18404	16898	12355	11348	4167	1762
NORMAL												
Total	55427	52924	50136	48507	46817	46025	44991	43815	44823	44098	41617	40569
Pretérmino	4271	3940	2621	2584	2261	2228	2253	2265	2190	1995	2436	2755
A término	17137	25419	28680	31640	28720	27009	24796	25118	30398	30306	32558	32973
Postérmino	1037	1450	1371	1348	1308	1372	1435	1378	1325	1290	2767	3201
No consta	32982	22115	17464	12935	14528	15416	16507	15054	10910	10507	3856	1640
DISTOCICO												
Total	3899	3763	4175	4589	4421	4588	4593	5119	5485	5013	5683	6006
Pretérmino	482	484	412	445	397	406	396	461	495	474	640	764
A término	1321	1805	2157	2692	2411	2295	2107	2567	3290	3451	4309	4582
Postérmino	144	194	167	195	175	209	193	247	255	247	423	538
No consta	1952	1280	1439	1257	1438	1678	1897	1844	1445	841	311	122

6.1.6. PARTOS OCURRIDOS EN 1995:
PRINCIPALES RESULTADOS ESTADISTICOS

ARTOS OULIKHON EN 1997

8.1.5

PRINCIPALES RESULTADOS ESTADÍSTICOS

PARTOS DE MADRES RESIDENTES, CLASIFICADOS POR MULTIPLICIDAD Y SEXO COMBINADOS, SEGUN MUNICIPIOS Y AMBITOS GEOGRAFICOS DE RESIDENCIA DE LA MADRE {R/R}

	TODOS LOS PARTOS				SENCILLOS		DOBLES			TRIPLES				OTROS PARTOS
	TOTAL	Sólo niños	Sólo niñas	Niños y niñas	1 niño	1 niña	Niños	1 niño 1 niña	Niñas	3 niños	2 niños 1 niña	1 niño 2 niñas	3 niñas	Niños y niñas
TOTAL RESIDENTES CM	46575	23907	22507	161	23678	22326	228	156	178	1	2	2	3	1
MUNICIPIOS														
Ajalvir	21	14	7	0	14	7	0	0	0	0	0	0	0	0
Alameda del Valle	3	2	1	0	2	1	0	0	0	0	0	0	0	0
Alamo (El)	45	27	18	0	27	18	0	0	0	0	0	0	0	0
Alcalá de Henares	1561	789	768	4	777	759	12	4	8	0	0	0	1	0
Alcobendas	803	414	387	2	408	382	6	1	5	0	0	1	0	0
Alcorcón	969	519	449	1	513	447	6	1	1	0	0	0	1	0
Aldea del Fresno	10	5	5	0	5	5	0	0	0	0	0	0	0	0
Algete	185	93	91	1	93	91	0	1	0	0	0	0	0	0
Alpedrete	60	31	29	0	31	29	0	0	0	0	0	0	0	0
Ambite	2	1	1	0	1	1	0	0	0	0	0	0	0	0
Anchuelo	10	5	4	1	5	4	0	1	0	0	0	0	0	0
Aranjuez	395	177	216	2	177	216	0	2	0	0	0	0	0	0
Arganda del Rey	294	159	134	1	159	131	0	1	3	0	0	0	0	0
Arroyomolinos	19	11	8	0	11	7	0	0	0	0	0	0	1	0
Atazar (El)	1	0	1	0	0	1	0	0	0	0	0	0	0	0
Batres	8	5	3	0	5	3	0	0	0	0	0	0	0	0
Becerril de la Sierra	24	16	8	0	15	8	1	0	0	0	0	0	0	0
Belmonte de Tajo	9	4	5	0	4	5	0	0	0	0	0	0	0	0
Berrueto (El)	3	2	1	0	2	1	0	0	0	0	0	0	0	0
Boadilla del Monte	173	93	79	1	93	79	0	1	0	0	0	0	0	0
Boalo (El)	29	14	15	0	14	15	0	0	0	0	0	0	0	0
Braojos	1	1	0	0	1	0	0	0	0	0	0	0	0	0
Brea de Tajo	5	2	3	0	2	3	0	0	0	0	0	0	0	0
Brunete	44	19	25	0	19	25	0	0	0	0	0	0	0	0
Buitrago del Lozoya	11	5	6	0	5	6	0	0	0	0	0	0	0	0
Bustarviejo	9	6	3	0	6	3	0	0	0	0	0	0	0	0
Cabanillas de la Sierra	6	2	4	0	2	4	0	0	0	0	0	0	0	0
Cabrera (La)	10	4	6	0	4	5	0	0	1	0	0	0	0	0
Cadalso de los Vidrios	32	16	16	0	16	16	0	0	0	0	0	0	0	0
Camarma de Esteruelas	14	8	6	0	8	6	0	0	0	0	0	0	0	0
Campo Real	34	18	16	0	18	16	0	0	0	0	0	0	0	0
Canencia	2	2	0	0	2	0	0	0	0	0	0	0	0	0
Carabaña	13	2	11	0	2	11	0	0	0	0	0	0	0	0
Casarrubuelos	4	3	1	0	3	1	0	0	0	0	0	0	0	0
Cenicientos	14	7	7	0	7	7	0	0	0	0	0	0	0	0
Cercedilla	72	37	34	1	37	33	0	1	1	0	0	0	0	0
Cervera de Buitrago	1	0	1	0	0	1	0	0	0	0	0	0	0	0
Ciempozuelos	133	70	62	1	70	62	0	1	0	0	0	0	0	0
Cobeña	46	22	24	0	22	24	0	0	0	0	0	0	0	0
Colmenar de Oreja	67	37	30	0	37	30	0	0	0	0	0	0	0	0
Colmenar del Arroyo	6	4	2	0	4	2	0	0	0	0	0	0	0	0
Colmenar Viejo	351	180	170	1	177	167	3	1	3	0	0	0	0	0
Colmenarejo	40	17	23	0	17	23	0	0	0	0	0	0	0	0
Collado-Mediano	56	30	25	1	30	25	0	1	0	0	0	0	0	0
Collado Villalba	523	262	258	3	258	257	4	2	1	0	1	0	0	0
Corpa	4	2	2	0	2	2	0	0	0	0	0	0	0	0
Coslada	649	316	331	2	310	329	6	2	2	0	0	0	0	0
Cubas	12	11	1	0	11	1	0	0	0	0	0	0	0	0
Chapinería	13	5	8	0	5	8	0	0	0	0	0	0	0	0
Chinchón	39	25	14	0	24	14	1	0	0	0	0	0	0	0
Daganzo de Arriba	25	18	7	0	18	7	0	0	0	0	0	0	0	0
Escorial (El)	108	55	52	1	54	52	1	1	0	0	0	0	0	0
Estremera	12	6	6	0	6	6	0	0	0	0	0	0	0	0
Fresnedillas	9	5	3	1	5	3	0	1	0	0	0	0	0	0
Fresno de Torote	6	4	2	0	4	2	0	0	0	0	0	0	0	0
Fuenlabrada	1883	968	911	4	962	902	6	4	9	0	0	0	0	0
Fuente el Saz de Jarama	32	12	20	0	12	20	0	0	0	0	0	0	0	0
Fuentidueña de Tajo	12	8	4	0	8	4	0	0	0	0	0	0	0	0
Galapagar	287	132	153	2	130	152	2	2	1	0	0	0	0	0
Garganta de los Montes	2	1	1	0	1	1	0	0	0	0	0	0	0	0

PARTOS DE MADRES RESIDENTES, CLASIFICADOS POR MULTIPLICIDAD Y SEXO COMBINADOS, SEGUN MUNICIPIOS Y AMBITOS GEOGRAFICOS DE RESIDENCIA DE LA MADRE {R/R} (CONT.)

	TODOS LOS PARTOS			SENCILLOS		DOBLES			TRIPLES			OTROS PARTOS		
	TOTAL	Sólo niños	Sólo niñas	Niños y niñas	1 niño	1 niña	Niños	1 niño 1 niña	Niñas	3 niños	2 niños 1 niña	1 niño 2 niñas	3 niñas	Niños y niñas
Gargantilla del Lozoya	1	0	1	0	0	1	0	0	0	0	0	0	0	0
Gascones	1	1	0	0	1	0	0	0	0	0	0	0	0	0
Getafe	1093	524	567	2	518	564	6	2	3	0	0	0	0	0
Griñón	27	11	14	2	11	14	0	2	0	0	0	0	0	0
Guadalix de la Sierra	28	17	11	0	17	11	0	0	0	0	0	0	0	0
Guadarrama	95	46	49	0	45	49	1	0	0	0	0	0	0	0
Horcajuelo de la Sierra	1	1	0	0	1	0	0	0	0	0	0	0	0	0
Hoyo de Manzanares	70	33	37	0	33	37	0	0	0	0	0	0	0	0
Humanes de Madrid	116	63	52	1	63	50	0	1	2	0	0	0	0	0
Leganés	1372	724	641	7	719	633	5	7	8	0	0	0	0	0
Loeches	38	17	20	1	17	20	0	1	0	0	0	0	0	0
Lozoya	5	2	3	0	2	3	0	0	0	0	0	0	0	0
Lozoyuela-Navas-Sieteiglesias	4	4	0	0	4	0	0	0	0	0	0	0	0	0
Madrid	24520	12638	11798	84	12522	11707	115	82	91	1	1	1	0	0
Majadahonda	383	209	172	2	205	171	4	2	1	0	0	0	0	0
Manzanares el Real	39	22	17	0	21	17	1	0	0	0	0	0	0	0
Meco	83	40	42	1	40	42	0	1	0	0	0	0	0	0
Mejorada del Campo	182	96	86	0	96	86	0	0	0	0	0	0	0	0
Miraflores de la Sierra	39	18	21	0	18	21	0	0	0	0	0	0	0	0
Moliar (El)	42	22	20	0	21	18	1	0	2	0	0	0	0	0
Molinos (Los)	32	17	15	0	17	15	0	0	0	0	0	0	0	0
Montejo de la Sierra	3	2	1	0	2	1	0	0	0	0	0	0	0	0
Moraleja de Enmedio	28	15	13	0	14	13	1	0	0	0	0	0	0	0
Moralzarzal	51	25	26	0	25	26	0	0	0	0	0	0	0	0
Morata de Tajuña	44	26	18	0	26	18	0	0	0	0	0	0	0	0
Móstoles	1703	867	829	7	857	818	10	7	11	0	0	0	0	0
Navacerrada	12	7	5	0	7	5	0	0	0	0	0	0	0	0
Navalafuente	5	2	3	0	2	3	0	0	0	0	0	0	0	0
Navalagamella	10	4	6	0	4	6	0	0	0	0	0	0	0	0
Navalcarnero	154	79	74	1	77	74	2	1	0	0	0	0	0	0
Navarredonda	1	0	1	0	0	1	0	0	0	0	0	0	0	0
Navas del Rey	14	7	7	0	7	7	0	0	0	0	0	0	0	0
Nuevo Baztán	36	16	18	2	15	18	1	2	0	0	0	0	0	0
Olmeda de las Fuentes	2	1	1	0	1	1	0	0	0	0	0	0	0	0
Orusco	6	3	3	0	3	3	0	0	0	0	0	0	0	0
Paracuellos de Jarama	63	29	34	0	29	34	0	0	0	0	0	0	0	0
Parla	757	390	365	2	388	362	2	2	3	0	0	0	0	0
Patones	6	3	3	0	3	3	0	0	0	0	0	0	0	0
Pedrezuela	7	4	3	0	4	3	0	0	0	0	0	0	0	0
Pelayos de la Presa	17	8	9	0	8	9	0	0	0	0	0	0	0	0
Perales de Tajuña	23	13	10	0	13	10	0	0	0	0	0	0	0	0
Pezuela de las Torres	5	1	4	0	1	4	0	0	0	0	0	0	0	0
Pinilla del Valle	2	2	0	0	2	0	0	0	0	0	0	0	0	0
Pinto	258	138	120	0	138	120	0	0	0	0	0	0	0	0
Piñuecar	1	1	0	0	1	0	0	0	0	0	0	0	0	0
Pozuelo de Alarcón	749	397	350	2	393	345	4	2	5	0	0	0	0	0
Pozuelo del Rey	5	2	3	0	2	3	0	0	0	0	0	0	0	0
Puentes Viejas	1	0	1	0	0	1	0	0	0	0	0	0	0	0
Quijorna	7	3	4	0	3	4	0	0	0	0	0	0	0	0
Rascafría	15	8	7	0	8	6	0	0	1	0	0	0	0	0
Ribatejada	2	1	1	0	1	1	0	0	0	0	0	0	0	0
Rivas-Vaciamadrid	406	186	220	0	186	220	0	0	0	0	0	0	0	0
Robledo de Chavela	18	7	11	0	7	11	0	0	0	0	0	0	0	0
Robregordo	1	0	1	0	0	1	0	0	0	0	0	0	0	0
Rozas de Madrid (Las)	577	292	280	5	286	280	6	5	0	0	0	0	0	0
Rozas de Puerto Real	6	2	4	0	2	4	0	0	0	0	0	0	0	0
San Agustín de Guadalix	79	48	31	0	48	31	0	0	0	0	0	0	0	0
San Fernando de Henares	405	207	197	1	204	194	3	0	3	0	0	0	0	1
San Lorenzo del Escorial	112	55	57	0	55	56	0	0	1	0	0	0	0	0
San Martín de la Vega	149	74	73	2	74	73	0	2	0	0	0	0	0	0
San Martín de Valdeiglesias	56	31	25	0	30	25	1	0	0	0	0	0	0	0

PARTOS DE MADRES RESIDENTES, CLASIFICADOS POR MULTIPLICIDAD Y SEXO COMBINADOS, SEGUN MUNICIPIOS Y ÁMBITOS GEOGRÁFICOS DE RESIDENCIA DE LA MADRE (R/R) (CONT.)

	TODOS LOS PARTOS			SENCILLOS		DOBLES			TRIPLES				OTROS PARTOS	
	TOTAL	Sólo niños	Sólo niñas	Niños y niñas	1 niño	1 niña	Niños	1 niño 1 niña	Niñas	3 niños	2 niños 1 niña	1 niño 2 niñas	3 niñas	Niños y niñas
San Sebastián de los Reyes	637	317	320	0	311	319	6	0	1	0	0	0	0	0
Santa María de la Alameda	6	3	3	0	3	3	0	0	0	0	0	0	0	0
Santorcaz	2	1	1	0	1	1	0	0	0	0	0	0	0	0
Santos de la Humosa (Los)	6	4	2	0	4	2	0	0	0	0	0	0	0	0
Serna del Monte (La)	1	0	1	0	0	1	0	0	0	0	0	0	0	0
Serranillos del Valle	5	2	3	0	2	3	0	0	0	0	0	0	0	0
Sevilla la Nueva	35	14	21	0	14	21	0	0	0	0	0	0	0	0
Soto del Real	43	18	23	2	18	22	0	2	1	0	0	0	0	0
Talamanca de Jarama	23	14	9	0	14	9	0	0	0	0	0	0	0	0
Tielmes	16	9	7	0	9	7	0	0	0	0	0	0	0	0
Titulcia	2	0	2	0	0	2	0	0	0	0	0	0	0	0
Torrejón de Ardoz	933	488	440	5	484	437	4	5	3	0	0	0	0	0
Torrejón de la Calzada	40	22	18	0	22	18	0	0	0	0	0	0	0	0
Torrejón de Velasco	10	6	4	0	6	4	0	0	0	0	0	0	0	0
Torrelaguna	26	13	12	1	13	11	0	1	1	0	0	0	0	0
Torrelodones	133	72	61	0	72	61	0	0	0	0	0	0	0	0
Torremocha de Jarama	2	1	1	0	1	1	0	0	0	0	0	0	0	0
Torres de la Alameda	40	21	19	0	21	19	0	0	0	0	0	0	0	0
Tres Cantos	482	261	221	0	259	219	2	0	2	0	0	0	0	0
Valdaracete	5	1	4	0	1	4	0	0	0	0	0	0	0	0
Valdeavero	5	2	3	0	2	3	0	0	0	0	0	0	0	0
Valdelaguna	6	3	3	0	3	3	0	0	0	0	0	0	0	0
Valdemanco	6	3	3	0	3	3	0	0	0	0	0	0	0	0
Valdemaqueda	5	2	3	0	2	3	0	0	0	0	0	0	0	0
Valdemorillo	52	28	24	0	28	23	0	0	1	0	0	0	0	0
Valdemoro	275	127	148	0	125	147	2	0	1	0	0	0	0	0
Valdeolmos	14	9	5	0	9	5	0	0	0	0	0	0	0	0
Valdepiélagos	2	0	2	0	0	2	0	0	0	0	0	0	0	0
Valdetorres de Jarama	22	10	12	0	10	12	0	0	0	0	0	0	0	0
Valdilecha	23	11	12	0	11	12	0	0	0	0	0	0	0	0
Valverde de Alcalá	1	0	1	0	0	1	0	0	0	0	0	0	0	0
Velilla de San Antonio	68	35	33	0	35	33	0	0	0	0	0	0	0	0
Velón (El)	6	3	3	0	3	3	0	0	0	0	0	0	0	0
Venturada	4	1	3	0	1	3	0	0	0	0	0	0	0	0
Villaconejos	27	12	15	0	12	15	0	0	0	0	0	0	0	0
Villalbilla	27	13	14	0	13	14	0	0	0	0	0	0	0	0
Villamanrique de Tajo	4	4	0	0	4	0	0	0	0	0	0	0	0	0
Villamanta	57	31	26	0	30	26	1	0	0	0	0	0	0	0
Villamantilla	3	3	0	0	3	0	0	0	0	0	0	0	0	0
Villanueva de la Cañada	70	36	34	0	36	34	0	0	0	0	0	0	0	0
Villanueva del Pardillo	42	18	24	0	18	23	0	0	1	0	0	0	0	0
Villar del Olmo	9	6	3	0	6	3	0	0	0	0	0	0	0	0
Villarejo de Salvanés	48	27	21	0	27	21	0	0	0	0	0	0	0	0
Villaviciosa de Odón	160	86	73	1	84	72	2	1	1	0	0	0	0	0
Villavieja del Lozoya	3	1	2	0	1	2	0	0	0	0	0	0	0	0
Zarzalejo	11	5	6	0	5	6	0	0	0	0	0	0	0	0

ÁMBITOS GEOGRÁFICOS

Area Metropolitana	41288	21233	19922	133	21024	19759	208	129	161	1	1	2	2	1
Madrid	24520	12638	11798	84	12522	11707	115	82	91	1	1	1	0	0
Almendra Central	7973	4079	3860	34	4042	3833	37	33	27	0	0	1	0	0
Periferia Noroeste	5848	3062	2763	23	3030	2745	31	23	18	1	0	0	0	0
Periferia Este	2869	1481	1378	10	1471	1371	10	9	7	0	1	0	0	0
Periferia Sur	7821	4016	3788	17	3979	3749	37	17	39	0	0	0	0	0
No consta	9	0	9	0	0	9	0	0	0	0	0	0	0	0
Corona Metropolitana	16768	8595	8124	49	8502	8052	93	47	70	0	0	1	2	1
Norte	2273	1172	1098	3	1155	1087	17	2	11	0	0	1	0	0
Sur	8035	4130	3882	23	4095	3846	35	23	35	0	0	0	1	0
Este	4267	2146	2109	12	2121	2092	25	11	16	0	0	0	1	1
Oeste	2193	1147	1035	11	1131	1027	16	11	8	0	0	0	0	0
Municipios no metropolitanos	5287	2674	2585	28	2654	2567	20	27	17	0	1	0	1	0

PARTOS DE MADRES RESIDENTES, CLASIFICADOS POR MULTIPLICIDAD Y SEXO COMBINADOS, SEGUN MUNICIPIOS Y
AMBITOS GEOGRAFICOS DE RESIDENCIA DE LA MADRE {R/R} (CONT.)

	TODOS LOS PARTOS				SENCILLOS		DOBLES			TRIPLES				OTROS PARTOS
	TOTAL	Sólo niños	Sólo niñas	Niños y niñas	1 niño	1 niña	Niños	1 niño 1 niña	Niñas	3 niños	2 niños 1 niña	1 niño 2 niñas	3 niñas	Niños y niñas
DISTRITOS Y BARRIOS DEL MUNICIPIO DE MADRID														
Centro	1275	662	605	8	655	602	7	8	3	0	0	0	0	0
Palacio	229	116	112	1	115	110	1	1	2	0	0	0	0	0
Embajadores	391	194	195	2	191	195	3	2	0	0	0	0	0	0
Cortes	109	57	51	1	57	51	0	1	0	0	0	0	0	0
Justicia	132	73	58	1	73	57	0	1	1	0	0	0	0	0
Universidad	322	169	150	3	167	150	2	3	0	0	0	0	0	0
Sol	92	53	39	0	52	39	1	0	0	0	0	0	0	0
Arganzuela	984	503	479	2	499	476	4	2	3	0	0	0	0	0
Imperial	161	92	68	1	92	67	0	1	1	0	0	0	0	0
Acacias	255	120	134	1	119	133	1	1	1	0	0	0	0	0
Chopera	163	82	81	0	81	81	1	0	0	0	0	0	0	0
Legazpi	73	41	32	0	40	32	1	0	0	0	0	0	0	0
Delicias	129	64	65	0	63	65	1	0	0	0	0	0	0	0
Palos de Moguer	196	101	95	0	101	94	0	0	1	0	0	0	0	0
Atocha	7	3	4	0	3	4	0	0	0	0	0	0	0	0
Retiro	881	445	434	2	441	431	4	2	3	0	0	0	0	0
Pacífico	269	137	132	0	135	130	2	0	2	0	0	0	0	0
Adelfas	133	65	66	2	65	65	0	2	1	0	0	0	0	0
Estrella	124	71	53	0	69	53	2	0	0	0	0	0	0	0
Ibiza	167	74	93	0	74	93	0	0	0	0	0	0	0	0
Jerónimos	60	36	24	0	36	24	0	0	0	0	0	0	0	0
Niño Jesús	128	62	66	0	62	66	0	0	0	0	0	0	0	0
Salamanca	1133	568	564	1	563	559	5	1	5	0	0	0	0	0
Recoletos	133	64	69	0	64	69	0	0	0	0	0	0	0	0
Goya	238	132	106	0	131	104	1	0	2	0	0	0	0	0
Fuente del Berro	179	88	91	0	87	91	1	0	0	0	0	0	0	0
Guindalera	306	147	159	0	146	158	1	0	1	0	0	0	0	0
Lista	159	77	82	0	75	81	2	0	1	0	0	0	0	0
Castellana	118	60	57	1	60	56	0	1	1	0	0	0	0	0
Chamartín	1341	672	660	9	665	655	7	8	5	0	0	1	0	0
El Viso	155	77	75	3	75	74	2	3	1	0	0	0	0	0
Prosperidad	355	169	183	3	168	182	1	3	1	0	0	0	0	0
Ciudad Jardín	146	65	79	2	63	79	2	1	0	0	0	1	0	0
Hispanoamérica	271	145	126	0	145	123	0	0	3	0	0	0	0	0
Nueva España	200	106	93	1	105	93	1	1	0	0	0	0	0	0
Castilla	214	110	104	0	109	104	1	0	0	0	0	0	0	0
Tetuán	1190	646	538	6	644	535	2	6	3	0	0	0	0	0
Bellas Vistas	216	119	96	1	119	95	0	1	1	0	0	0	0	0
Cuatro Caminos	305	167	136	2	166	135	1	2	1	0	0	0	0	0
Castillejos	155	73	82	0	73	82	0	0	0	0	0	0	0	0
Almenara	136	74	60	2	74	60	0	2	0	0	0	0	0	0
Valdeacederas	190	108	81	1	108	80	0	1	1	0	0	0	0	0
Berruete	188	105	83	0	104	83	1	0	0	0	0	0	0	0
Chamberí	1169	583	580	6	575	575	8	6	5	0	0	0	0	0
Gaztambide	167	80	87	0	79	87	1	0	0	0	0	0	0	0
Arapiles	193	98	94	1	97	94	1	1	0	0	0	0	0	0
Trafalgar	214	110	102	2	107	101	3	2	1	0	0	0	0	0
Almagro	197	109	87	1	108	85	1	1	2	0	0	0	0	0
Ríos Rosas	234	107	125	2	107	123	0	2	2	0	0	0	0	0
Vallehermoso	164	79	85	0	77	85	2	0	0	0	0	0	0	0
Fuencarral-El Pardo	1618	857	753	8	846	746	11	8	7	0	0	0	0	0
El Pardo	23	14	9	0	14	9	0	0	0	0	0	0	0	0
Fuente Arreina	33	22	11	0	21	11	1	0	0	0	0	0	0	0
Peña Grande	479	254	222	3	250	218	4	3	4	0	0	0	0	0
El Pilar	347	174	173	0	171	171	3	0	2	0	0	0	0	0
La Paz	301	171	126	4	168	126	3	4	0	0	0	0	0	0

PARTOS DE MADRES RESIDENTES, CLASIFICADOS POR MULTIPLICIDAD Y SEXO COMBINADOS, SEGUN MUNICIPIOS Y AMBITOS GEOGRAFICOS DE RESIDENCIA DE LA MADRE {R/R} (CONT.)

	TODOS LOS PARTOS				SENCILLOS		DOBLES			TRIPLES				OTROS PARTOS
	TOTAL	Sólo niños	Sólo niñas	Niños y niñas	1 niño	1 niña	Niños	1 niño 1 niña	Niñas	3 niños	2 niños 1 niña	1 niño 2 niñas	3 niñas	Niños y niñas
DISTRITOS Y BARRIOS DEL MUNICIPIO DE MADRID (CONT.)														
Fuencarral-El Pardo (Cont.)														
Valverde	277	144	133	0	144	133	0	0	0	0	0	0	0	0
Mirasierra	157	77	79	1	77	78	0	1	1	0	0	0	0	0
El Goloso	1	1	0	0	1	0	0	0	0	0	0	0	0	0
Moncloa-Aravaca														
Casa de Campo	98	53	45	0	52	45	1	0	0	0	0	0	0	0
Argüelles	190	89	98	3	89	98	0	3	0	0	0	0	0	0
Ciudad Universitaria	108	48	60	0	47	60	1	0	0	0	0	0	0	0
Valdezarza	253	132	121	0	130	120	2	0	1	0	0	0	0	0
Valdemarín	15	8	7	0	8	7	0	0	0	0	0	0	0	0
El Plantío	19	11	8	0	11	8	0	0	0	0	0	0	0	0
Aravaca	210	104	105	1	103	105	1	1	0	0	0	0	0	0
Latina														
Los Cármenes	144	79	65	0	79	65	0	0	0	0	0	0	0	0
Puerta del Angel	314	162	151	1	161	148	1	1	3	0	0	0	0	0
Lucero	274	146	127	1	144	127	2	1	0	0	0	0	0	0
Aluche	511	259	250	2	258	247	1	2	3	0	0	0	0	0
Campamento	134	62	72	0	62	71	0	0	1	0	0	0	0	0
Las Águilas	401	197	203	1	196	198	1	1	5	0	0	0	0	0
Carabanchel														
Comillas	201	111	90	0	110	89	1	0	1	0	0	0	0	0
Opañel	264	130	134	0	129	132	1	0	2	0	0	0	0	0
San Isidro	287	140	147	0	139	146	1	0	1	0	0	0	0	0
Vista Alegre	349	194	155	0	192	155	2	0	0	0	0	0	0	0
Puerta Bonita	247	122	124	1	121	122	1	1	2	0	0	0	0	0
Buenavista	211	103	107	1	103	105	0	1	2	0	0	0	0	0
Abrantes	183	90	93	0	89	93	1	0	0	0	0	0	0	0
Usera														
Orcasitas	131	71	59	1	71	59	0	1	0	0	0	0	0	0
Orcasur	142	74	68	0	73	68	1	0	0	0	0	0	0	0
San Fermín	114	67	47	0	67	46	0	0	1	0	0	0	0	0
Almendrales	124	58	66	0	58	66	0	0	0	0	0	0	0	0
Moscardó	191	92	99	0	90	98	2	0	1	0	0	0	0	0
Zoffo	107	49	57	1	49	56	0	1	1	0	0	0	0	0
Pradolongo	139	63	76	0	63	76	0	0	0	0	0	0	0	0
Puente de Vallecas														
Entrevías	320	175	145	0	172	142	3	0	3	0	0	0	0	0
San Diego	335	177	156	2	175	156	2	2	0	0	0	0	0	0
Palomeras Bajas	409	208	198	3	204	196	4	3	2	0	0	0	0	0
Palomeras Sureste	474	250	224	0	246	217	4	0	7	0	0	0	0	0
Portazgo	259	128	130	1	127	130	1	1	0	0	0	0	0	0
Numancia	406	225	180	1	223	179	2	1	1	0	0	0	0	0
Moratalaz														
Pavones	91	48	43	0	48	43	0	0	0	0	0	0	0	0
Marroquina	281	151	130	0	150	129	1	0	1	0	0	0	0	0
Media Legua	200	111	89	0	108	88	3	0	1	0	0	0	0	0
Fontarrón	139	69	70	0	69	70	0	0	0	0	0	0	0	0
Vinateros	131	73	58	0	73	58	0	0	0	0	0	0	0	0
Ciudad Lineal														
Ventas	385	190	194	1	188	192	2	1	2	0	0	0	0	0
Pueblo Nuevo	410	229	179	2	228	178	1	2	1	0	0	0	0	0
Quintana	181	106	75	0	106	75	0	0	0	0	0	0	0	0
Concepción	185	103	82	0	102	81	1	0	1	0	0	0	0	0
San Pascual	201	107	94	0	105	94	2	0	0	0	0	0	0	0
San Juan Bautista	111	65	46	0	65	46	0	0	0	0	0	0	0	0
Colina	62	27	35	0	27	34	0	0	1	0	0	0	0	0
Atalaya	26	14	12	0	12	12	1	0	0	1	0	0	0	0
Costillares	260	136	122	2	133	121	3	2	1	0	0	0	0	0

PARTOS DE MADRES RESIDENTES, CLASIFICADOS POR MULTIPLICIDAD Y SEXO COMBINADOS, SEGUN MUNICIPIOS Y AMBITOS GEOGRAFICOS DE RESIDENCIA DE LA MADRE {R/R} (CONCL.)

	TODOS LOS PARTOS				SENCILLOS		DOBLES			TRIPLES				OTROS PARTOS
	TOTAL	Sólo niños	Sólo niñas	Niños y niñas	1 niño	1 niña	Niños	1 niño 1 niña	Niñas	3 niños	2 niños 1 niña	1 niño 2 niñas	3 niñas	Niños y niñas
DISTRITOS Y BARRIOS DEL MUNICIPIO DE MADRID (CONCL.)														
Hortaleza	1210	619	586	5	615	582	4	5	4	0	0	0	0	0
Palomas	34	13	21	0	13	21	0	0	0	0	0	0	0	0
Piovera	179	87	91	1	85	90	2	1	1	0	0	0	0	0
Canillas	357	191	165	1	189	164	2	1	1	0	0	0	0	0
Pinar del Rey	451	225	223	3	225	222	0	3	1	0	0	0	0	0
Apóstol Santiago	97	55	42	0	55	42	0	0	0	0	0	0	0	0
Valdefuentes	92	48	44	0	48	43	0	0	1	0	0	0	0	0
Villaverde	1150	584	565	1	578	562	6	1	3	0	0	0	0	0
San Andrés	422	217	205	0	215	204	2	0	1	0	0	0	0	0
San Cristóbal	136	71	65	0	71	65	0	0	0	0	0	0	0	0
Butarque	69	37	32	0	37	31	0	0	1	0	0	0	0	0
Los Rosales	274	133	140	1	131	140	2	1	0	0	0	0	0	0
Los Angeles	249	126	123	0	124	122	2	0	1	0	0	0	0	0
Villa de Vallecas	716	362	349	5	362	348	0	4	1	0	1	0	0	0
Casco Histórico	346	173	170	3	173	170	0	2	0	0	1	0	0	0
Santa Eugenia	370	189	179	2	189	178	0	2	1	0	0	0	0	0
Vicálvaro	362	182	179	1	180	176	2	1	3	0	0	0	0	0
Casco Histórico	175	85	90	0	83	89	2	0	1	0	0	0	0	0
Ambroz	187	97	89	1	97	87	0	1	2	0	0	0	0	0
San Blas	949	485	460	4	481	459	4	4	1	0	0	0	0	0
Simancas	154	94	59	1	94	59	0	1	0	0	0	0	0	0
Hellín	70	35	33	2	35	33	0	2	0	0	0	0	0	0
Amposta	81	44	37	0	44	37	0	0	0	0	0	0	0	0
Arcos	182	89	93	0	89	93	0	0	0	0	0	0	0	0
Rosas	85	38	47	0	38	47	0	0	0	0	0	0	0	0
Rejas	52	28	23	1	28	22	0	1	1	0	0	0	0	0
Canillejas	260	124	136	0	121	136	3	0	0	0	0	0	0	0
El Salvador	65	33	32	0	32	32	1	0	0	0	0	0	0	0
Barajas	306	164	141	1	163	141	1	1	0	0	0	0	0	0
Casco Histórico	65	37	28	0	37	28	0	0	0	0	0	0	0	0
Alameda de Osuna	133	71	62	0	71	62	0	0	0	0	0	0	0	0
Aeropuerto	26	10	16	0	9	16	1	0	0	0	0	0	0	0
Timón	70	39	30	1	39	30	0	1	0	0	0	0	0	0
Corralejos	12	7	5	0	7	5	0	0	0	0	0	0	0	0
No consta	9	0	9	0	0	9	0	0	0	0	0	0	0	0

PARTOS DE MADRES RESIDENTES, CLASIFICADOS POR GRUPOS DE EDAD DE LA MADRE, SEGUN MULTIPLICIDAD Y SEXO COMBINADOS PARA TOTAL COMUNIDAD Y MUNICIPIO DE MADRID {R/R}

	GRUPOS DE EDAD DE LA MADRE								
	TODAS LAS EDADES	Menos de 15	15-19	20-24	25-29	30-34	35-39	40-44	45-49
TOTAL COMUNIDAD									
TODOS LOS PARTOS	46575	14	879	4170	15335	18557	6648	925	47
Sólo niños	23907	7	448	2139	7894	9494	3418	484	23
Sólo niñas	22507	7	431	2025	7393	8995	3195	437	24
Niños y niñas	161	0	0	6	48	68	35	4	0
Sencillo									
1 niño	23678	7	445	2120	7829	9384	3391	479	23
1 niña	22326	7	430	2015	7331	8924	3162	433	24
Doble									
2 niños	228	0	3	19	65	109	27	5	0
1 niño, 1 niña	156	0	0	6	45	67	34	4	0
2 niñas	178	0	1	10	61	70	32	4	0
Triple									
3 niños	1	0	0	0	0	1	0	0	0
2 niños, 1 niña	2	0	0	0	2	0	0	0	0
1 niño, 2 niñas	2	0	0	0	1	0	1	0	0
3 niñas	3	0	0	0	1	1	1	0	0
Otros p. multi.									
Niños y niñas	1	0	0	0	0	1	0	0	0
MUNICIPIO DE MADRID									
TODOS LOS PARTOS	24520	10	504	1929	7077	10430	4001	547	22
Sólo niños	12638	4	260	995	3698	5334	2052	285	10
Sólo niñas	11798	6	244	931	3358	5059	1928	260	12
Niños y niñas	84	0	0	3	21	37	21	2	0
Sencillo									
1 niño	12522	4	260	986	3665	5274	2040	283	10
1 niña	11707	6	243	926	3334	5019	1910	257	12
Doble									
2 niños	115	0	0	9	33	59	12	2	0
1 niño, 1 niña	82	0	0	3	20	37	20	2	0
2 niñas	91	0	1	5	24	40	18	3	0
Triple									
3 niños	1	0	0	0	0	1	0	0	0
2 niños, 1 niña	1	0	0	0	1	0	0	0	0
1 niño, 2 niñas	1	0	0	0	0	0	1	0	0

PARTOS DE MADRES RESIDENTES, CLASIFICADOS POR GRUPOS DE AÑOS DE NACIMIENTO DE LA MADRE, SEGUN MULTIPLICIDAD Y SEXO COMBINADOS PARA TOTAL COMUNIDAD Y MUNICIPIO DE MADRID {R/R}

	GRUPOS DE AÑOS DE NACIMIENTO DE LA MADRE									
	TODOS LOS AÑOS	Post. 1980	1980- 1976	1975- 1971	1970- 1966	1965- 1961	1960- 1956	1955- 1951	1950- 1946	1945 y antes
TOTAL COMUNIDAD										
TOTAL	46575	5	692	3642	13878	19436	7695	1163	63	1
Sólo niños	23907	2	352	1863	7145	9962	3948	605	29	1
Sólo niñas	22507	3	340	1774	6690	9402	3710	554	34	0
Niños y niñas	161	0	0	5	43	72	37	4	0	0
Sencillo										
1 niño	23678	2	350	1849	7087	9845	3917	598	29	1
1 niña	22326	3	339	1768	6635	9328	3669	550	34	0
Doble										
2 niños	228	0	2	14	58	116	31	7	0	0
1 niño, 1 niña	156	0	0	5	40	71	36	4	0	0
2 niñas	178	0	1	6	54	73	40	4	0	0
Triple										
3 niños	1	0	0	0	0	1	0	0	0	0
2 niños, 1 niña	2	0	0	0	2	0	0	0	0	0
1 niño, 2 niñas	2	0	0	0	1	0	1	0	0	0
3 niñas	3	0	0	0	1	1	1	0	0	0
Otros p. multi.										
Niños y niñas	1	0	0	0	0	1	0	0	0	0
MUNICIPIO DE MADRID										
TOTAL	24520	4	409	1725	6233	10810	4609	702	28	0
Sólo niños	12638	2	208	887	3233	5561	2371	363	13	0
Sólo niñas	11798	2	201	835	2982	5209	2217	337	15	0
Niños y niñas	84	0	0	3	18	40	21	2	0	0
Sencillo										
1 niño	12522	2	208	880	3207	5495	2357	360	13	0
1 niña	11707	2	200	831	2959	5173	2193	334	15	0
Doble										
2 niños	115	0	0	7	26	65	14	3	0	0
1 niño, 1 niña	82	0	0	3	17	40	20	2	0	0
2 niñas	91	0	1	4	23	36	24	3	0	0
Triple										
3 niños	1	0	0	0	0	1	0	0	0	0
2 niños, 1 niña	1	0	0	0	1	0	0	0	0	0
1 niño, 2 niñas	1	0	0	0	0	0	1	0	0	0



6.2. MATRIMONIOS

THE UNIVERSITY OF CHICAGO LIBRARY

100 EAST SOUTH EAST STREET
CHICAGO, ILLINOIS 60607

UNIVERSITY OF CHICAGO LIBRARY



6.2.1. MATRIMONIOS DEL PERIODO 1984-1995:
PRINCIPALES RESULTADOS COMPARATIVOS



PRINCIPALES REDES TUBOS DE ALUMINIO
MATERIALES DEL FRENTO 1984-1985

6.2.7



MATRIMONIOS QUE HAN FIJADO SU RESIDENCIA EN LA COMUNIDAD DE MADRID CLASIFICADOS POR AÑO DE CELEBRACION SEGUN LUGAR EN QUE HAN FIJADO SU RESIDENCIA

	1984	1985	1986	1987	1988	1989	1990	1991	1992	1993	1994	1995
TOTAL COMUNIDAD DE MADRID	25989	25046	25996	26725	27115	28498	29191	29529	29573	27567	27013	27065
MUNICIPIOS												
Acebeda (La)	1	0	0	0	0	0	0	0	0	0	0	1
Ajalvir	2	3	6	5	6	14	12	17	15	18	6	14
Alameda del Valle	1	1	1	0	1	1	2	0	3	1	0	3
Alamo (El)	9	3	8	7	11	17	17	21	13	26	26	23
Alcalá de Henares	747	701	717	891	948	1079	1071	988	955	839	844	777
Alcobendas	327	285	266	381	371	453	491	425	408	366	398	357
Alcorcón	517	479	486	550	580	582	576	620	537	615	768	869
Aldea del Fresno	6	2	9	4	8	8	5	7	5	8	3	1
Algete	57	37	84	83	101	81	110	99	104	91	81	90
Alpedrete	12	19	12	27	14	29	37	28	44	27	43	44
Ambite	0	0	0	3	0	0	0	1	3	2	0	1
Anchuelo	2	3	1	2	1	4	4	4	5	1	4	6
Aranjuez	182	205	183	176	204	212	205	223	226	218	209	210
Arganda del Rey	124	111	130	161	173	160	190	176	205	183	195	157
Arroyomolinos	3	2	2	0	1	9	8	6	7	17	16	14
Atazar (El)	1	0	0	1	1	0	1	0	1	0	1	1
Batres	0	2	0	0	2	1	1	2	1	4	4	3
Becerril de la Sierra	17	8	11	10	5	12	14	18	20	16	20	19
Belmonte del Tajo	11	10	12	4	6	7	5	9	4	8	6	5
Berzosa del Lozoya	0	0	0	0	0	1	0	0	0	0	1	0
Berruoco (El)	1	1	0	0	0	0	0	1	2	1	5	0
Boadilla del Monte	36	34	58	57	85	66	73	87	62	69	56	51
Boalo (El)	10	6	6	13	9	8	21	13	13	16	20	21
Braojos	1	0	0	1	2	1	1	0	1	2	1	0
Brea de Tajo	4	0	1	2	2	3	1	5	4	3	2	3
Brunete	9	6	10	13	6	9	20	13	9	20	35	38
Buitrago del Lozoya	3	3	7	12	9	8	4	10	8	7	10	6
Bustarviejo	4	13	1	8	2	9	7	3	6	4	2	11
Cabanillas de la Sierra	1	1	2	0	1	2	1	0	2	4	5	2
Cabrera (La)	3	3	4	5	8	5	6	8	5	8	4	4
Cadalso de los Vidrios	11	7	10	12	15	21	14	5	13	9	9	7
Camarma de Esteruelas	4	3	6	9	7	10	14	9	11	13	8	19
Campo Real	10	11	17	12	8	21	10	13	23	16	16	13
Canencia	1	0	3	3	0	0	3	3	4	3	1	4
Carabaña	4	4	6	2	4	5	6	10	9	6	5	8
Casarrubuelos	2	0	4	1	1	1	3	3	5	2	2	7
Cenicientos	7	6	6	10	8	10	12	7	6	10	7	11
Cercedilla	24	23	29	21	30	30	38	37	36	28	40	37
Cervera de Buitrago	1	2	0	0	0	0	0	1	0	0	1	0
Ciempozuelos	59	57	70	45	58	63	69	80	72	84	85	77
Cobeña	8	7	8	5	10	10	8	11	14	14	18	12
Colmenar de Arroyo	2	1	1	1	2	1	5	1	2	1	0	2
Colmenar de Oreja	30	30	34	38	27	36	25	34	32	35	35	30
Colmenarejo	7	10	6	2	19	8	24	20	25	37	31	27
Colmenar Viejo	170	184	208	241	268	270	304	226	174	157	168	171
Collado-Mediano	12	9	7	14	13	20	14	23	17	27	29	25
Collado-Villalba	105	122	124	151	206	235	226	291	289	288	293	272
Corpa	2	6	5	0	1	2	1	1	1	2	1	0
Coslada	412	346	387	512	522	466	406	327	350	321	283	296
Cubas	2	5	0	6	3	4	5	1	6	5	0	2
Chapinería	4	4	3	2	3	5	4	7	11	8	1	4
Chinchón	25	12	21	22	25	25	32	21	33	17	28	23
Daganzo de Arriba	14	11	9	6	8	18	8	16	18	16	12	14
Escorial (El)	35	40	37	28	41	44	58	68	55	72	53	75
Estremera	12	7	5	8	6	8	5	7	5	7	7	7
Fresnedillas	1	2	2	2	1	5	3	0	1	5	8	11
Fresno de Torote	0	3	1	1	0	1	0	0	2	1	4	6
Fuenlabrada	854	747	724	897	963	1027	1123	1265	1310	981	1094	1168
Fuente el Saz de Jarama	14	5	8	17	19	12	16	14	26	20	14	27
Fuentidueña de Tajo	8	11	3	9	9	9	9	11	6	6	7	10
Galapagar	33	37	34	84	78	94	77	90	114	158	156	178
Garganta de los Montes	1	4	1	2	1	1	1	2	1	0	1	0
Gargantilla del Lozoya	0	0	0	1	0	0	0	0	1	1	1	1
Gascones	1	2	1	0	0	2	0	0	2	0	0	0

MATRIMONIOS QUE HAN FIJADO SU RESIDENCIA EN LA COMUNIDAD DE MADRID CLASIFICADOS POR AÑO DE CELEBRACION SEGUN LUGAR EN QUE HAN FIJADO SU RESIDENCIA (CONT.)

	1984	1985	1986	1987	1988	1989	1990	1991	1992	1993	1994	1995
MUNICIPIOS (CONT.)												
Getafe	453	517	633	600	685	627	640	642	650	635	676	655
Griñón	4	8	4	5	4	10	13	20	14	7	14	25
Guadalix de la Sierra	6	10	9	12	5	17	10	17	10	16	20	16
Guadarrama	25	20	35	26	38	43	58	58	60	66	46	64
Hiruela (La)	0	10	0	0	0	1	0	0	1	1	1	0
Horcajo de la Sierra	0	1	0	0	0	0	0	0	0	0	0	0
Horcajuelo de la Sierra	4	1	1	0	1	0	0	0	0	0	2	0
Hoyo de Manzanares	24	9	15	18	29	26	36	46	32	39	22	21
Humanes de Madrid	34	74	53	54	47	58	81	75	91	62	60	56
Leganés	633	661	685	813	890	879	869	810	840	798	663	631
Loeches	16	19	12	15	14	13	12	11	21	16	17	20
Lozoya	1	4	1	0	1	3	2	1	2	2	3	3
Lozoyuela-Navas-Sieteiglesias	1	1	4	4	3	5	4	3	4	4	1	6
Madarcos	5	4	0	0	0	2	2	0	1	2	0	0
Madrid	17845	16845	17201	16601	16236	16881	17118	17251	16911	15853	15430	15365
Centro	-	-	-	683	650	824	900	985	894	716	504	523
Arganzuela	-	-	-	482	455	576	604	614	560	552	450	446
Retiro	-	-	-	460	428	515	496	515	490	442	341	342
Salamanca	-	-	-	720	641	801	840	853	750	708	538	545
Chamartín	-	-	-	794	705	862	985	876	766	716	565	595
Tetuán	-	-	-	643	602	769	787	843	736	695	573	555
Chamberí	-	-	-	643	571	772	784	858	766	660	569	502
Fuencarral-El Pardo	-	-	-	872	799	863	861	875	799	701	585	557
Moncloa-Aravaca	-	-	-	379	381	495	446	452	472	416	374	353
Latina	-	-	-	1029	956	1222	1179	1144	1069	896	765	820
Carabanchel	-	-	-	1113	929	1214	1165	1096	1015	898	733	679
Usera	-	-	-	654	444	569	593	551	564	402	325	351
Puente de Vallecas	-	-	-	1175	1066	1279	1338	1140	1103	872	911	798
Moratalaz	-	-	-	490	352	446	542	446	470	347	319	364
Ciudad Lineal	-	-	-	1081	933	1154	1221	1135	1121	908	757	761
Hortaleza	-	-	-	762	568	681	668	583	579	496	502	471
Villaverde	-	-	-	550	518	632	706	663	620	509	492	493
Villa de Vallecas	-	-	-	442	396	432	367	354	353	255	214	238
Vicálvaro	-	-	-	205	192	210	229	214	187	142	128	141
San Blas	-	-	-	549	543	591	550	606	557	388	325	311
Barajas	-	-	-	194	108	164	169	161	131	119	99	136
No consta	-	-	-	3428	3999	1810	1688	2287	2909	4015	5361	5384
Majadahonda	106	109	102	139	142	159	149	157	129	176	173	166
Manzanares el Real	4	13	13	13	16	16	22	26	22	28	12	28
Meco	9	5	13	23	34	57	63	60	61	30	32	43
Mejorada del Campo	45	62	45	77	88	103	101	94	104	82	65	77
Miraflores de la Sierra	15	12	12	22	12	15	24	19	24	23	16	21
Molar (El)	7	18	14	16	16	20	24	20	9	17	22	21
Molinos (Los)	9	13	12	20	16	15	20	12	12	11	17	15
Montejo de la Sierra	0	1	0	3	0	1	2	3	1	1	0	0
Moraleja de Enmedio	8	3	4	2	1	7	10	12	20	17	16	18
Moralzarzal	10	12	7	7	10	13	20	15	16	23	33	37
Morata de Tajuña	18	30	28	28	33	42	35	33	34	36	32	14
Móstoles	761	749	897	940	973	1087	1093	1069	1097	951	898	831
Navacerrada	8	8	7	5	5	10	8	9	17	10	5	6
Navalafuente	2	2	0	3	0	1	0	2	2	0	2	1
Navalagamella	0	4	2	1	1	1	2	3	9	2	3	2
Navalcarnero	45	67	47	46	62	72	67	85	68	62	71	63
Navarredonda	0	1	0	1	0	0	0	1	0	1	0	0
Navas del Rey	7	3	3	3	6	5	7	11	6	5	9	7
Nuevo Baztán	1	6	3	3	5	5	7	14	13	9	9	11
Olmeda de las Fuentes (La)	1	0	0	2	0	1	1	1	3	1	1	1
Orusco	3	2	3	4	7	7	1	3	3	2	3	5
Paracuellos de Jarama	14	20	29	32	23	27	32	37	32	31	28	22
Parla	304	285	324	344	414	417	496	471	460	421	363	344
Patones	0	1	3	2	2	2	2	1	3	0	3	2
Pedrezuela	0	4	6	5	4	9	7	4	3	2	3	8
Pelayos de la Presa	3	1	3	2	1	0	3	5	6	1	2	12
Perales de Tajuña	10	8	14	12	8	12	9	20	15	7	9	6
Pezuela de las Torres	3	1	0	1	2	2	1	3	5	3	2	1
Pinilla del Valle	0	2	1	1	1	1	0	1	0	1	1	0
Pinto	49	113	116	107	130	119	172	148	204	182	146	174

MATRIMONIOS QUE HAN FIJADO SU RESIDENCIA EN LA COMUNIDAD DE MADRID CLASIFICADOS POR AÑO DE CELEBRACION SEGUN LUGAR EN QUE HAN FIJADO SU RESIDENCIA (CONT.)

	1984	1985	1986	1987	1988	1989	1990	1991	1992	1993	1994	1995
MUNICIPIOS (CONT.)												
Piñuécar	0	0	0	0	0	0	1	0	3	4	0	0
Pozuelo de Alarcón	111	134	139	174	157	237	269	333	306	294	277	255
Pozuelo del Rey	0	0	0	0	0	0	1	0	0	0	2	1
Prádena del Rincón	1	0	0	1	0	0	0	0	1	0	1	0
Puebla de la Sierra	0	1	0	0	0	0	0	0	0	0	0	0
Puentes Viejas	0	0	0	2	0	2	2	1	1	0	1	1
Quijorna	2	3	5	2	4	1	2	5	4	7	2	4
Rascafría	5	5	12	7	11	8	6	5	4	11	6	15
Redueña	0	0	0	0	0	1	0	1	0	1	0	1
Ribatejada	0	0	0	0	2	0	0	2	1	5	3	3
Rivas-Vaciamadrid	16	31	52	97	132	129	155	161	188	159	146	99
Robledo de la Jara	0	0	0	0	0	0	0	0	0	1	0	1
Robledo de Chavela	10	10	11	8	9	7	13	13	11	9	12	12
Robregordo	0	0	0	0	0	1	0	0	0	0	1	0
Rozas de Madrid (Las)	52	81	167	216	261	236	249	261	272	256	235	236
Rozas de Puerto Real	2	1	2	1	0	1	1	1	1	0	5	1
San Agustín de Guadalix	12	17	12	25	19	23	33	17	20	26	40	47
San Fernando de Henares	188	143	137	141	172	164	230	310	313	256	238	247
San Lorenzo del Escorial	50	36	51	55	45	51	51	60	56	47	61	66
San Martín de la Vega	22	32	40	55	37	73	59	60	105	109	77	90
San Martín de Valdeiglesias	24	34	30	37	33	23	37	25	25	32	30	29
San Sebastián de los Reyes	244	265	271	318	343	358	315	321	373	341	342	367
Santa María de la Alameda	3	0	0	2	1	5	3	5	3	7	1	3
Santorcaz	2	2	2	1	1	3	0	1	4	4	3	3
Santos de la Humosa (Los)	2	1	9	7	5	2	8	5	12	2	2	5
Serna del Monte (La)	1	0	0	0	0	0	0	0	1	1	0	0
Serranillos del Valle	5	3	1	1	1	0	1	0	0	4	4	2
Sevilla la Nueva	1	1	2	2	6	8	7	9	9	23	19	25
Somosierra	0	1	0	0	0	0	1	0	0	1	0	2
Soto del Real	6	5	8	13	19	24	22	29	23	17	17	40
Talamanca del Jarama	8	6	4	5	3	10	6	8	14	13	10	5
Tielmes	7	10	10	10	4	13	13	12	10	9	13	7
Titulcia	3	5	7	5	4	3	7	3	1	6	9	4
Torrejón de Ardoz	432	472	458	541	530	614	572	610	643	574	480	586
Torrejón de la Calzada	4	4	6	6	5	16	9	14	15	17	21	22
Torrejón de Velasco	5	10	4	6	7	11	4	5	10	10	6	7
Torrelaguna	5	12	20	17	10	7	6	4	9	9	11	24
Torrelodones	35	27	43	40	61	59	46	58	95	60	50	50
Torremocha de Jarama	1	0	2	1	1	0	1	0	3	2	3	5
Torres de la Alameda	12	8	12	15	16	13	18	21	21	42	26	24
Tres Cantos	-	-	-	-	-	-	-	88	156	149	165	116
Valdaracete	1	6	2	0	12	4	4	3	2	7	3	7
Valdeavero	3	4	3	2	0	3	2	5	2	2	4	1
Valdelaguna	0	1	4	3	4	5	5	3	3	2	7	1
Valdemanco	0	1	3	0	1	4	3	1	5	4	5	5
Valdemaqueda	1	3	2	2	3	0	5	5	3	0	2	0
Valdemorillo	25	18	16	14	15	20	22	31	38	24	36	28
Valdemoro	82	83	82	76	96	86	102	93	146	154	179	188
Valdeolmos	0	1	0	2	3	6	5	9	4	6	11	9
Valdepiélagos	2	2	3	2	0	0	2	3	1	2	0	4
Valdetorres de Jarama	7	7	10	10	6	5	12	13	11	13	11	11
Valdilecha	7	11	9	9	8	16	14	12	11	19	12	15
Valverde de Alcalá	1	0	1	0	1	0	0	0	1	2	1	3
Veilla de San Antonio	13	14	14	6	7	11	16	24	33	38	50	53
Vellón (El)	1	5	2	3	2	3	6	5	6	2	8	9
Venturada	0	0	1	1	0	0	3	3	1	3	2	6
Villaconejos	14	11	24	19	15	14	18	20	24	13	19	15
Villa del Prado	9	14	8	14	23	18	19	15	30	25	24	18
Villalbilla	5	10	7	1	4	20	17	17	15	18	17	14
Villamanrique de Tajo	1	5	5	4	3	0	2	6	0	1	5	0
Villamanta	11	7	10	6	5	9	5	8	14	13	9	11
Villamantilla	1	0	0	1	4	1	0	1	0	0	1	1
Villanueva de la Cañada	6	13	14	18	14	29	27	37	22	26	25	42
Villanueva de Perales	2	2	0	2	1	1	1	0	0	3	0	3
Villanueva del Pardillo	7	13	11	17	15	14	13	17	24	11	18	22
Villar del Olmo	2	0	1	1	2	1	4	3	8	9	4	2
Villarejo de Salvanes	33	24	45	43	38	32	24	10	11	11	31	29

MATRIMONIOS QUE HAN FIJADO SU RESIDENCIA EN LA COMUNIDAD DE MADRID CLASIFICADOS POR AÑO DE CELEBRACION SEGUN LUGAR EN QUE HAN FIJADO SU RESIDENCIA (CONCL.)

	1984	1985	1986	1987	1988	1989	1990	1991	1992	1993	1994	1995
MUNICIPIOS (CONCL.)												
Villaviciosa de Odón	23	32	42	59	52	52	76	68	80	84	92	77
Villavieja del Lozoya	0	0	0	2	0	0	3	1	3	1	3	3
Zarzalejo	2	4	2	5	4	5	4	7	5	6	1	10
AMBITOS GEOGRAFICOS												
Area Metropolitana	24374	23341	24193	38702	37244	41166	42086	41824	40644	36523	34225	24092
Madrid	17845	16845	17201	16601	16236	16881	17118	17251	16911	15853	15430	15365
Almendra Central	-	-	-	4425	4052	5119	5396	5544	4962	4489	3540	3508
Periferia Noroeste	-	-	-	3288	2789	3357	3365	3206	3102	2640	2317	2278
Periferia Este	-	-	-	1686	1483	1679	1688	1620	1567	1132	986	1054
Periferia Sur	-	-	-	4521	3913	4916	4981	4594	4371	3577	3226	3141
Corona Metropolitana	6529	6496	6992	8181	8771	9214	9538	9609	9731	8832	8726	8727
Norte	741	734	745	940	982	1081	1110	1060	1111	1013	1073	1011
Sur	3571	3551	3865	4251	4635	4738	4969	5025	5098	4583	4608	4672
Este	1867	1789	1839	2297	2422	2593	2583	2551	2618	2300	2134	2157
Oeste	350	422	543	693	732	802	876	973	904	936	911	887
Municipios No Metropolitanos	1616	1705	1803	1943	2108	2403	2535	2669	2931	2882	2857	2973

MATRIMONIOS INSCRITOS QUE HAN FIJADO SU RESIDENCIA EN LA COMUNIDAD DE MADRID SIENDO EL ESPOSO RESIDENTE FUERA CLASIFICADOS POR AÑO DE CELEBRACION SEGUN LUGAR EN QUE HAN FIJADO SU RESIDENCIA

	1984	1985	1986	1987	1988	1989	1990	1991	1992	1993	1994	1995
TOTAL COMUNIDAD DE MADRID	466	386	360	404	414	485	301	344	353	299	336	358
MUNICIPIOS												
Acebeda (La)	0	0	0	0	0	0	0	0	0	0	0	0
Ajalvir	0	0	0	0	0	1	1	0	0	0	0	1
Alameda del Valle	0	0	0	0	0	0	0	0	0	0	0	1
Alamo (El)	1	0	0	0	0	0	0	1	0	0	1	0
Alcalá de Henares	21	18	11	18	15	27	4	13	6	15	12	17
Alcobendas	4	3	1	3	6	6	3	3	1	4	5	8
Alcorcón	6	7	5	7	11	5	4	2	5	3	9	5
Aldea del Fresno	0	0	1	0	0	0	0	1	0	1	1	0
Algete	1	0	0	0	1	2	0	1	0	2	0	1
Alpedrete	0	0	0	0	0	0	0	1	2	0	0	0
Ambite	0	0	0	0	0	0	0	0	0	0	0	0
Anchuelo	0	0	0	0	0	0	0	0	0	0	0	0
Aranjuez	5	4	6	3	6	2	3	4	10	5	6	9
Arganda del Rey	2	3	1	2	3	3	0	3	1	3	7	2
Arroyomolinos	0	0	0	0	0	0	0	0	0	0	1	0
Atazar (El)	0	0	0	0	0	0	0	0	0	0	0	0
Batres	0	0	0	0	0	0	0	0	0	0	0	0
Becerril de la Sierra	0	1	2	0	0	0	0	0	1	0	0	1
Belmonte del Tajo	1	2	0	0	0	0	0	0	0	0	0	0
Berzosa del Lozoya	0	0	0	0	0	0	0	0	0	0	0	0
Berrueto (El)	0	0	0	0	0	0	0	0	1	0	0	0
Boadilla del Monte	2	1	2	1	0	0	3	0	0	0	2	0
Boalo (El)	0	0	0	0	0	0	0	0	0	0	0	0
Braojos	0	0	0	0	0	0	0	0	0	1	0	0
Brea de Tajo	1	0	0	0	0	0	0	0	1	0	0	0
Brunete	0	0	0	0	0	0	0	0	0	0	0	0
Buitrago del Lozoya	0	1	0	0	0	0	0	0	2	0	0	0
Bustarviejo	0	0	0	0	0	0	0	0	1	0	0	0
Cabanillas de la Sierra	0	0	0	0	0	0	0	0	0	0	0	0
Cabrera (La)	0	0	0	0	0	0	0	0	0	0	0	0
Cadalso de los Vidrios	0	1	0	0	0	1	0	0	1	0	0	0
Camarma de Esteruelas	0	0	1	0	0	0	1	0	0	0	0	0
Campo Real	0	0	0	0	0	0	0	0	0	0	1	1
Canencia	0	0	0	0	0	0	0	0	1	0	0	0
Carabaña	0	0	0	0	0	0	0	0	0	0	1	0
Casarrubuelos	0	0	0	0	0	0	0	0	1	0	0	0
Cenicientos	0	0	0	0	0	1	0	0	0	0	0	2
Cercedilla	1	0	0	0	0	0	0	2	0	2	0	0
Cervera de Buitrago	0	0	0	0	0	0	0	0	0	0	0	0
Ciempozuelos	0	0	1	2	1	2	2	1	0	2	0	0
Cobeña	0	0	0	0	0	0	0	0	0	0	2	0
Colmenar de Arroyo	0	0	0	0	0	0	0	0	0	0	0	0
Colmenar de Oreja	0	0	0	0	0	0	0	0	0	0	0	0
Colmenarejo	0	0	0	0	1	0	0	0	0	0	0	0
Colmenar Viejo	3	4	2	3	2	1	6	4	1	0	1	4
Collado-Mediano	0	0	0	0	0	0	0	0	0	0	0	0
Collado-Villalba	2	1	0	3	2	2	4	2	3	0	5	4
Corpa	0	0	0	0	0	0	0	0	0	0	0	0
Coslada	8	4	1	6	2	7	3	0	0	3	6	6
Cubas	0	0	0	0	0	0	0	0	0	1	0	0
Chapinería	0	0	0	0	0	0	0	0	0	0	0	0
Chinchón	0	0	0	0	0	0	0	2	1	0	0	2
Daganzo de Arriba	0	1	0	0	0	0	0	0	0	0	0	0
Escorial (El)	0	0	0	0	0	1	0	2	0	0	2	0
Estremera	0	0	0	0	0	0	0	0	0	0	0	1
Fresnedillas	0	0	0	0	0	0	0	0	0	1	2	0
Fresno de Torote	0	0	0	0	0	0	0	0	0	0	0	0
Fuenteabrada	7	4	3	2	3	7	8	8	17	4	5	9
Fuente el Saz de Jarama	0	0	0	0	0	0	0	0	1	1	0	0
Fuenteidueña de Tajo	0	0	0	0	0	0	0	0	1	0	0	0
Galapagar	0	0	0	1	0	1	0	1	2	0	2	0
Garganta de los Montes	0	0	0	0	0	0	0	0	1	0	0	0
Gargantilla del Lozoya	0	0	0	0	0	0	0	0	1	0	0	0
Gascones	0	0	0	0	0	0	0	0	0	0	0	0

MATRIMONIOS INSCRITOS QUE HAN FIJADO SU RESIDENCIA EN LA COMUNIDAD DE MADRID SIENDO EL ESPOSO RESIDENTE FUERA CLASIFICADOS POR AÑO DE CELEBRACION SEGUN LUGAR EN QUE HAN FIJADO SU RESIDENCIA (CONT.)

	1984	1985	1986	1987	1988	1989	1990	1991	1992	1993	1994	1995
MUNICIPIOS (CONT.)												
Getafe	7	8	4	7	5	6	5	6	6	4	9	6
Griñón	0	1	0	0	0	0	0	0	0	1	1	0
Guadalix de la Sierra	0	0	0	0	0	2	0	0	1	0	0	0
Guadarrama	0	0	0	0	1	0	0	2	1	0	0	0
Hiruela (La)	0	2	0	0	0	0	0	0	0	0	0	0
Horcajo de la Sierra	0	0	0	0	0	0	0	0	0	0	0	0
Horcajuelo de la Sierra	0	0	0	0	0	0	0	0	0	0	0	0
Hoyo de Manzanares	0	0	1	0	1	0	1	0	0	1	0	0
Humanes de Madrid	0	0	1	2	0	0	1	0	0	1	1	0
Leganés	4	4	6	7	6	4	4	6	7	5	8	1
Loeches	0	0	0	0	0	0	0	0	0	0	0	0
Lozoya	0	0	0	0	0	0	0	0	0	0	0	0
Lozoyuela-Navas-Sieteiglesias	0	0	0	0	0	0	0	0	1	0	0	0
Madarcos	0	0	0	0	0	0	0	0	0	0	0	0
Madrid	336	280	279	304	278	347	194	214	202	179	185	226
Centro	0	0	0	0	7	19	14	14	9	8	7	6
Arganzuela	0	0	0	0	5	11	5	13	7	5	6	0
Retiro	0	0	0	0	9	9	8	6	7	10	4	6
Salamanca	0	0	0	0	15	25	8	18	10	12	14	10
Chamartín	0	0	0	0	18	19	16	10	9	14	6	4
Tetuán	0	0	0	0	10	12	14	14	6	14	7	10
Chamberí	0	0	0	0	19	18	13	7	10	12	9	12
Fuencarral-El Pardo	0	0	0	0	7	16	6	14	8	3	10	10
Moncloa-Aravaca	0	0	0	0	9	10	6	7	7	7	6	3
Latina	0	0	0	0	11	15	14	13	14	7	7	15
Carabanchel	0	0	0	0	14	16	5	11	9	8	7	8
Usera	0	0	0	0	4	5	2	7	3	3	5	3
Puente de Vallecas	0	0	0	0	7	11	9	10	11	5	7	5
Mortalaz	0	0	0	0	2	7	6	3	2	3	4	4
Ciudad Lineal	0	0	0	0	16	23	11	15	11	9	14	7
Hortaleza	0	0	0	0	6	15	5	4	7	7	10	3
Villaverde	0	0	0	0	6	6	7	5	5	7	1	5
Villa de Vallecas	0	0	0	0	1	5	2		3	1	3	3
Vicálvaro	0	0	0	0	1	3	1	2	1	0	1	0
San Blas	0	0	0	0	5	11	8	7	5	2	1	3
Barajas	0	0	0	0	2	2	2	2	2	1	1	1
No consta	0	0	279	304	104	89	32	32	56	41	55	108
Majadahonda	6	1	1	3	2	2	1	1	2	2	5	0
Manzanares el Real	0	1	0	0	1	0	0	1	0	0	0	1
Meco	0	0	1	0	3	1	0	3	2	2	0	0
Mejorada del Campo	0	0	0	0	1	1	4	1	0	0	0	0
Miraflores de la Sierra	2	0	0	0	0	0	0	0	0	0	0	0
Molar (El)	0	0	0	0	0	0	1	1	0	0	0	0
Molinos (Los)	0	0	0	2	0	3	0	0	0	0	0	0
Montejo de la Sierra	0	0	0	0	0	0	0	0	0	0	0	0
Moraleja de Enmedio	0	0	0	0	0	0	0	0	0	0	0	0
Moralzarzal	1	0	0	0	1	0	0	1	0	0	0	0
Morata de Tajuña	0	0	0	0	1	0	1	0	1	0	0	0
Móstoles	9	6	4	7	21	8	7	12	6	6	11	5
Navacerrada	0	0	0	0	0	0	0	0	0	0	0	0
Navalafuente	0	0	0	0	0	0	0	0	0	0	0	0
Navalagamella	0	1	0	0	0	0	0	0	0	0	0	0
Navalcarnero	0	1	3	1	3	1	3	3	2	0	0	0
Navarredonda	0	0	0	0	0	0	0	0	0	0	0	0
Navas del Rey	0	0	0	0	0	0	0	0	0	0	0	1
Nuevo Baztán	0	0	0	0	0	0	0	0	0	0	0	1
Olmeda de las Fuentes (La)	0	0	0	0	0	0	0	0	0	0	0	0
Orusco	0	0	0	0	0	0	0	0	0	0	0	0
Paracuellos de Jarama	0	0	0	0	0	0	0	0	0	1	0	0
Parla	3	4	2	3	4	7	5	7	5	3	6	4
Patones	0	0	0	0	0	0	0	0	0	0	0	0
Pedrezuela	0	0	0	0	0	0	0	0	0	0	0	0
Pelayos de la Presa	0	0	0	0	0	0	0	0	0	0	0	0
Perales de Tajuña	0	0	0	0	0	0	0	0	1	0	0	0
Pezuela de las Torres	1	0	0	0	1	0	0	0	0	0	0	0

MATRIMONIOS INSCRITOS QUE HAN FIJADO SU RESIDENCIA EN LA COMUNIDAD DE MADRID SIENDO EL ESPOSO RESIDENTE FUERA CLASIFICADOS POR AÑO DE CELEBRACION SEGUN LUGAR EN QUE HAN FIJADO SU RESIDENCIA (CONT.)

	1984	1985	1986	1987	1988	1989	1990	1991	1992	1993	1994	1995
MUNICIPIOS (CONT.)												
Pinilla del Valle	0	0	0	0	0	0	0	0	0	0	0	0
Pinto	1	0	1	0	4	1	0	2	3	2	0	1
Piñuécar	0	0	0	0	0	0	0	0	1	2	0	0
Pozuelo de Alarcón	5	3	0	2	3	4	7	2	6	5	9	4
Pozuelo del Rey	0	0	0	0	0	0	0	0	0	0	0	0
Prádena del Rincón	0	0	0	0	0	0	0	0	0	0	0	0
Puebla de la Sierra	0	0	0	0	0	0	0	0	0	0	0	0
Puentes Viejas	0	0	0	0	0	0	0	0	0	0	0	0
Quijorna	0	0	0	0	0	0	0	0	0	0	0	0
Rascafría	0	0	0	0	0	0	0	0	0	0	0	1
Redueña	0	0	0	0	0	0	0	0	0	0	0	0
Ribatejada	0	0	0	0	0	0	0	0	0	2	0	0
Rivas-Vaciamadrid	0	1	0	0	1	1	2	1	3	0	0	1
Robledillo de la Jara	0	0	0	0	0	0	0	0	0	1	0	0
Robledo de Chavela	0	0	2	1	0	0	1	0	1	1	0	1
Robregordo	0	0	0	0	0	0	0	0	0	0	1	0
Rozas de Madrid (Las)	0	1	1	2	4	4	6	2	2	6	2	3
Rozas de Puerto Real	0	0	0	0	0	0	0	0	0	0	0	0
San Agustín de Guadalix	0	0	0	0	0	1	0	0	0	0	0	0
San Fernando de Henares	1	3	1	0	1	0	1	2	3	0	0	3
San Lorenzo del Escorial	3	0	1	0	3	1	2	1	1	1	0	2
San Martín de la Vega	0	0	1	0	0	0	2	0	2	2	0	0
San Martín de Valdeiglesias	0	1	1	0	1	0	0	0	1	0	0	0
San Sebastián de los Reyes	5	3	1	1	3	3	2	1	4	3	4	2
Santa María de la Alameda	0	0	0	0	0	0	0	0	0	1	1	0
Santorcaz	0	0	2	0	0	1	0	0	0	0	0	1
Santos de la Humosa (Los)	0	0	0	0	1	0	1	0	1	0	0	0
Serna del Monte (La)	0	0	0	0	0	0	0	0	0	0	0	0
Serranillos del Valle	0	1	0	0	0	0	0	0	0	0	0	2
Sevilla la Nueva	0	0	1	0	0	0	0	0	0	0	0	0
Somosierra	0	0	0	0	0	0	0	0	0	0	0	2
Soto del Real	1	0	0	0	0	0	0	0	0	1	1	0
Talamanca del Jarama	0	0	0	0	0	0	0	0	0	0	0	0
Tielmes	0	0	0	0	0	0	0	0	1	0	0	0
Titulcia	0	0	0	0	0	0	0	0	0	0	0	1
Torrejón de Ardoz	9	5	6	4	6	11	1	11	14	4	6	4
Torrejón de la Calzada	0	0	1	0	0	0	0	1	0	0	0	0
Torrejón de Velasco	0	1	0	1	0	0	0	0	0	0	0	0
Torrelaguna	0	2	0	1	0	1	0	0	2	0	0	0
Torreledones	2	0	0	0	0	0	0	1	2	2	2	0
Torremocha de Jarama	0	0	0	0	0	0	0	0	1	0	0	0
Torres de la Alameda	0	0	0	0	1	0	0	0	0	0	0	0
Tres Cantos	0	0	0	0	0	0	0	1	2	3	1	1
Valdaracete	0	0	0	0	0	0	0	0	0	0	0	0
Valdeavero	0	0	0	0	0	0	0	0	0	0	1	0
Valdeaguna	0	0	0	0	0	0	0	0	0	0	0	0
Valdemanco	0	0	0	0	0	0	0	0	0	0	0	0
Valdemaqueda	0	1	0	1	0	0	0	0	1	0	0	0
Valdemorillo	0	0	0	0	0	1	0	1	0	0	0	0
Valdemoro	1	0	1	0	3	2	2	3	0	0	3	1
Valdeolmos	0	0	0	0	0	0	0	0	0	1	0	0
Valdepiélagos	0	0	0	0	0	0	0	0	1	0	0	1
Valdetorres de Jarama	0	0	0	0	0	0	0	0	0	0	0	0
Valdilecha	0	0	0	0	0	0	0	0	0	1	0	0
Valverde de Alcalá	0	0	0	0	0	0	0	0	0	0	0	0
Velilla de San Antonio	0	0	0	0	0	0	0	1	0	1	1	3
Vellón (El)	0	0	0	0	0	0	1	1	0	0	0	0
Venturada	0	0	0	0	0	0	0	0	0	0	0	0
Villaconejos	0	0	0	0	0	0	1	0	0	0	0	1
Villa del Prado	1	0	0	1	0	0	1	0	0	0	1	0
Villalbilla	0	0	0	0	0	1	0	0	0	0	0	0
Villamanrique de Tajo	0	0	0	0	0	0	0	0	0	1	2	0
Villamanta	1	0	1	0	0	1	0	0	0	0	0	0
Villamantilla	0	0	0	0	0	0	0	0	0	0	0	0
Villanueva de la Cañada	0	0	0	1	0	0	1	0	1	1	1	0
Villanueva de Perales	0	0	0	1	0	0	0	0	0	0	0	0
Villanueva del Pardillo	0	0	0	0	0	1	0	0	0	0	0	0

MATRIMONIOS INSCRITOS QUE HAN FIJADO SU RESIDENCIA EN LA COMUNIDAD DE MADRID SIENDO EL ESPOSO RESIDENTE FUERA CLASIFICADOS POR AÑO DE CELEBRACION SEGUN LUGAR EN QUE HAN FIJADO SU RESIDENCIA (CONCL.)

	1984	1985	1986	1987	1988	1989	1990	1991	1992	1993	1994	1995
MUNICIPIOS (CONCL.)												
Villar del Olmo	0	0	0	0	0	0	0	0	0	0	0	0
Villarejo de Salvanés	0	0	0	1	0	0	0	0	0	0	1	1
Villaviciosa de Odón	2	0	0	0	0	0	1	1	0	3	1	1
Villavieja del Lozoya	0	0	0	0	0	0	1	1	0	1	0	0
Zarzalejo	0	0	0	0	1	0	0	1	0	0	0	1
AMBITOS GEOGRAFICOS												
Area Metropolitana	439	360	332	381	378	453	272	301	296	257	289	314
Madrid	336	280	279	304	278	347	194	214	202	179	185	226
Almendra Central	0	0	0	0	83	113	78	82	58	75	53	48
Periferia Noroeste	0	0	0	0	40	66	30	42	35	27	41	24
Periferia Este	0	0	0	0	9	26	17	12	11	6	9	10
Periferia Sur	0	0	0	0	42	53	37	46	42	30	27	36
Corona Metropolitana	103	80	53	77	100	106	78	87	94	78	104	88
Norte	12	10	4	7	11	10	11	9	8	10	11	15
Sur	37	33	25	33	54	38	33	43	49	27	48	31
Este	39	31	20	28	26	47	15	29	26	24	25	34
Oeste	15	6	4	9	9	11	19	6	11	17	20	8
Municipios No Metropolitanos	27	26	29	23	36	32	29	43	57	42	47	44

MATRIMONIOS INSCRITOS QUE HAN FIJADO SU RESIDENCIA EN LA COMUNIDAD DE MADRID SIENDO LA ESPOSA RESIDENTE FUERA CLASIFICADOS POR AÑO DE CELEBRACION SEGUN LUGAR EN QUE HAN FIJADO SU RESIDENCIA

	1984	1985	1986	1987	1988	1989	1990	1991	1992	1993	1994	1995
TOTAL COMUNIDAD DE MADRID	253	255	226	297	249	261	257	251	198	200	225	233
MUNICIPIOS												
Acebeda (La)	0	0	0	0	0	0	0	0	0	0	0	0
Ajalvir	0	0	0	0	0	0	0	1	0	0	0	0
Alameda del Valle	0	0	0	0	0	0	0	0	0	0	0	0
Alamo (El)	0	0	0	1	0	0	0	0	0	0	1	0
Ajalá de Henares	11	6	9	12	7	15	11	7	6	6	5	3
Alcobendas	2	2	2	5	3	1	4	1	2	4	1	1
Alcorcón	2	8	6	6	2	4	3	5	2	1	6	6
Aldea del Fresno	0	0	0	0	0	1	0	2	0	0	0	0
Algete	0	0	3	0	1	1	1	0	0	0	1	0
Alpedrete	0	0	0	0	0	0	0	1	2	0	0	0
Ambite	0	0	0	0	0	0	0	0	0	0	0	0
Anchuelo	0	0	0	0	0	0	0	0	0	0	0	0
Aranjuez	4	3	2	2	4	1	5	4	3	2	0	4
Arganda del Rey	0	1	0	1	2	0	2	0	0	0	0	1
Arroyomolinos	0	0	0	0	0	0	0	0	0	1	0	0
Atazar (El)	0	0	0	0	0	0	0	0	0	0	0	0
Batres	0	0	0	0	0	0	0	0	0	0	0	0
Becerril de la Sierra	1	0	0	0	0	0	0	0	0	0	0	0
Belmonte del Tajo	0	0	0	0	0	0	0	0	0	0	0	2
Berzosa del Lozoya	0	0	0	0	0	0	0	0	0	0	0	0
Berrueco (El)	0	0	0	0	0	0	0	0	0	0	0	0
Boadilla del Monte	0	0	1	0	0	0	0	1	1	2	0	0
Boalo (El)	0	0	0	0	1	0	0	0	0	0	0	1
Braojos	0	0	0	0	0	0	0	0	0	0	0	0
Brea de Tajo	0	0	0	0	0	0	0	0	0	0	0	0
Brunete	0	0	0	0	0	0	1	0	0	0	0	0
Buitrago del Lozoya	0	0	0	0	0	0	0	0	0	0	0	0
Bustarviejo	0	0	0	0	0	0	0	0	0	0	0	0
Cabanillas de la Sierra	0	0	0	0	0	0	0	0	0	0	0	0
Cabrera (La)	0	0	0	0	0	0	0	0	0	0	0	0
Cadalso de los Vidrios	1	0	0	0	0	0	1	0	0	0	0	0
Camarma de Esteruelas	0	0	0	0	0	0	0	0	0	0	0	0
Campo Real	0	0	0	0	0	0	0	0	0	0	0	0
Canencia	0	0	0	0	0	0	0	0	0	0	0	0
Carabaña	0	0	0	0	0	0	0	1	0	0	0	0
Casarrubuelos	0	0	0	0	0	0	0	0	1	0	0	0
Cencientos	0	0	0	0	0	0	0	0	0	0	0	0
Cercedilla	0	1	0	0	0	0	0	0	1	1	0	1
Cervera de Buitrago	0	0	0	0	0	0	0	0	0	0	0	0
Ciempozuelos	0	0	0	0	0	1	1	2	2	1	1	1
Cobeña	0	0	0	0	0	0	0	0	0	0	0	0
Colmenar de Arroyo	0	0	0	0	0	0	0	0	0	0	0	0
Colmenar de Oreja	0	1	0	1	0	0	0	0	0	0	0	0
Colmenarejo	0	0	0	0	0	0	0	0	0	0	1	0
Colmenar Viejo	1	3	1	3	0	5	1	1	1	0	2	2
Collado-Mediano	0	0	0	0	1	0	0	0	0	0	0	0
Collado-Villalba	2	1	0	1	3	4	3	4	5	0	1	2
Corpa	0	0	0	0	0	0	0	0	0	0	0	0
Coslada	5	2	3	4	2	1	3	2	0	0	4	1
Cubas	0	0	0	0	0	0	0	0	0	0	0	0
Chapinería	0	0	0	0	0	0	0	0	0	0	0	1
Chinchón	0	0	0	0	0	0	1	0	0	0	0	0
Daganzo de Arriba	0	0	1	0	0	0	0	1	0	0	0	0
Escorial (El)	1	1	0	1	0	0	1	1	0	1	1	0
Estremera	0	0	0	0	0	1	0	0	0	1	0	1
Fresnedillas	0	0	0	0	0	0	0	0	0	0	0	0
Fresno de Torote	0	0	0	0	0	0	0	0	0	0	0	0
Fuenlabrada	7	6	6	3	8	3	7	10	3	5	4	4
Fuente el Saz de Jarama	0	0	0	1	1	0	0	0	1	0	0	0
Fuentidueña de Tajo	0	0	0	0	0	0	0	0	0	0	0	0
Galapagar	0	0	0	0	2	1	0	0	1	0	0	0
Garganta de los Montes	0	0	0	0	0	0	0	0	0	0	0	0
Gargantilla del Lozoya	0	0	0	0	0	0	0	0	0	0	0	0
Gascones	0	0	0	0	0	0	0	0	0	0	0	0

MATRIMONIOS INSCRITOS QUE HAN FIJADO SU RESIDENCIA EN LA COMUNIDAD DE MADRID SIENDO LA ESPOSA RESIDENTE FUERA CLASIFICADOS POR AÑO DE CELEBRACION SEGUN LUGAR EN QUE HAN FIJADO SU RESIDENCIA (CONT.)

	1984	1985	1986	1987	1988	1989	1990	1991	1992	1993	1994	1995
MUNICIPIOS (CONT.)												
Getafe	2	5	6	7	3	3	3	5	3	1	3	3
Griñón	0	0	0	0	0	0	0	0	0	0	0	0
Guadalix de la Sierra	0	0	0	0	0	0	0	1	0	0	0	0
Guadarrama	0	0	0	0	0	2	0	2	1	0	1	1
Hiruela (La)	0	0	0	0	0	0	0	0	0	0	0	0
Horcajo de la Sierra	0	0	0	0	0	0	0	0	0	0	0	0
Horcajuelo de la Sierra	0	0	0	0	0	0	0	0	0	0	0	0
Hoyo de Manzanares	1	0	0	0	0	1	0	1	0	1	0	0
Humanes de Madrid	1	0	1	0	0	0	1	0	1	0	0	0
Leganés	2	3	7	7	6	6	8	1	2	4	3	1
Loeches	0	0	0	0	0	0	0	0	0	0	1	0
Lozoya	0	1	0	0	0	0	0	0	0	0	0	0
Lozoyuela-Navas-Sieteiglesias	0	0	0	0	0	0	0	0	1	0	0	0
Madarcos	0	0	0	0	0	0	0	0	0	0	0	0
Madrid	179	186	159	216	166	177	163	171	133	143	161	168
Centro	0	0	0	0	16	13	11	14	14	12	3	8
Arganzuela	0	0	0	0	5	9	3	6	5	5	5	2
Retiro	0	0	0	0	14	6	6	11	5	4	4	3
Salamanca	0	0	0	0	8	11	8	16	4	7	6	5
Chamartín	0	0	0	0	2	8	7	6	8	7	2	5
Tetuán	0	0	0	0	9	9	14	9	4	5	5	2
Chamberí	0	0	0	0	9	13	9	14	7	7	2	4
Fuencarral-El Pardo	0	0	0	0	6	10	9	6	4	9	3	4
Moncloa-Aravaca	0	0	0	0	6	4	4	2	4	5	2	5
Latina	0	0	0	0	11	11	10	6	3	5	7	6
Carabanchel	0	0	0	0	10	8	8	8	5	6	1	1
Usera	0	0	0	0	3	8	1	4	3	3	3	2
Puente de Vallecas	0	0	0	0	9	11	9	7	9	3	2	3
Moratalaz	0	0	0	0	2	1	9	3	1	5	5	1
Ciudad Lineal	0	0	0	0	13	9	10	8	9	6	4	4
Hortaleza	0	0	0	0	6	6	5	4	4	1	1	2
Villaverde	0	0	0	0	5	3	3	2	5	2	2	0
Villa de Vallecas	0	0	0	0	2	4	1	1	1	0	1	0
Vicálvaro	0	0	0	0	3	2	1	2	1	0	0	0
San Blas	0	0	0	0	5	4	7	4	2	0	1	0
Barajas	0	0	0	0	0	2	1	1	0	0	0	4
No consta	179	186	159	216	22	25	27	37	39	51	102	107
Majadahonda	3	2	1	1	0	6	1	0	0	1	3	0
Manzanares el Real	0	0	0	0	0	0	0	0	0	0	0	1
Meco	0	0	0	0	0	0	0	0	1	3	0	0
Mejorada del Campo	0	1	0	0	0	1	1	0	1	2	0	0
Miraflores de la Sierra	0	0	0	0	0	1	0	0	0	0	0	0
Molar (El)	0	0	0	0	0	0	0	0	0	0	0	0
Molinos (Los)	0	1	0	1	0	1	0	0	0	0	0	0
Montejo de la Sierra	0	0	0	0	0	0	0	0	0	0	0	0
Moraleja de Enmedio	0	0	0	0	0	0	0	0	0	0	0	0
Moralzarzal	0	0	0	0	0	0	0	0	0	0	0	0
Morata de Tajuña	0	0	0	0	1	0	0	0	0	0	0	0
Móstoles	7	6	6	5	9	4	7	6	4	0	1	4
Navacerrada	0	1	0	0	0	0	0	0	0	1	0	0
Navalafuente	1	0	0	0	0	0	0	0	0	0	0	0
Navalagamella	0	0	0	0	0	0	0	0	0	0	0	0
Navalcarnero	0	0	0	1	1	0	0	0	0	0	1	0
Navarredonda	0	0	0	0	0	0	0	0	0	0	0	0
Navas del Rey	0	0	0	0	1	0	0	0	0	0	0	0
Nuevo Baztán	0	0	0	0	0	0	0	0	0	0	0	0
Olmeda de las Fuentes (La)	1	0	0	0	0	0	0	0	0	0	0	0
Orusco	0	0	0	0	1	0	0	0	0	0	0	0
Paracuellos de Jarama	0	0	1	0	0	0	0	0	0	0	1	0
Parla	3	0	2	3	2	1	6	3	0	3	1	4
Patones	0	0	0	0	0	0	0	0	0	0	0	0
Pedrezuela	0	0	0	0	0	0	0	0	0	0	0	0
Pelayos de la Presa	0	0	0	1	0	0	0	0	0	0	0	0
Perales de Tajuña	0	0	0	0	0	0	0	0	0	0	0	0
Pezuela de las Torres	1	0	0	0	0	0	0	0	1	0	0	0

MATRIMONIOS INSCRITOS QUE HAN FIJADO SU RESIDENCIA EN LA COMUNIDAD DE MADRID SIENDO LA ESPOSA RESIDENTE FUERA CLASIFICADOS POR AÑO DE CELEBRACION SEGUN LUGAR EN QUE HAN FIJADO SU RESIDENCIA (CONT.)

	1984	1985	1986	1987	1988	1989	1990	1991	1992	1993	1994	1995
MUNICIPIOS (CONT.)												
Pinilla del Valle	0	0	0	0	0	0	0	0	0	0	0	0
Pinto	1	0	2	0	1	2	1	1	1	3	0	0
Piñuécar	0	0	0	0	0	0	0	0	0	0	0	0
Pozuelo de Alarcón	0	0	1	3	3	1	0	3	3	2	5	1
Pozuelo del Rey	0	0	0	0	0	0	0	0	0	0	0	0
Prádena del Rincón	0	0	0	0	0	0	0	0	0	0	0	0
Puebla de la Sierra	0	0	0	0	0	0	0	0	0	0	0	0
Puentes Viejas	0	0	0	0	0	0	0	0	0	0	0	0
Quijorna	0	1	0	0	0	0	0	0	0	0	0	0
Rascafría	0	0	0	0	0	0	0	0	0	0	0	0
Redueña	0	0	0	0	0	0	0	0	0	0	0	0
Ribatejada	0	0	0	0	0	0	0	0	0	0	0	0
Rivas-Vaciamadrid	0	0	2	0	3	1	1	2	0	1	0	0
Robledillo de la Jara	0	0	0	0	0	0	0	0	0	0	0	0
Robledo de Chavea	0	0	0	0	0	0	0	0	1	0	0	0
Robregordo	0	0	0	0	0	0	0	0	0	0	0	0
Rozas de Madrid (Las)	0	1	2	1	1	4	4	1	2	2	2	2
Rozas de Puerto Real	0	0	0	0	0	0	0	0	0	0	0	0
San Agustín de Guadalix	0	0	0	0	0	0	0	0	0	0	0	0
San Fernando de Henares	1	1	0	1	2	0	2	3	0	2	1	2
San Lorenzo del Escorial	0	1	0	0	0	1	1	0	0	1	0	0
San Martín de la Vega	0	0	0	1	1	2	0	0	0	0	2	1
San Martín de Valdeiglesias	1	0	0	1	0	0	0	0	0	0	0	0
San Sebastián de los Reyes	5	3	1	1	0	2	3	0	2	3	2	1
Santa María de la Alameda	1	0	0	0	0	0	0	0	0	0	0	0
Santorcaz	0	0	0	0	0	0	0	0	0	0	0	0
Santos de la Humosa (Los)	0	0	0	0	1	0	0	0	0	0	0	0
Serna del Monte (La)	0	0	0	0	0	0	0	0	0	0	0	0
Serranillos del Valle	0	0	0	0	0	0	0	0	0	0	0	1
Sevilla la Nueva	0	0	0	0	0	0	0	0	0	1	0	0
Somosierra	0	0	0	0	0	0	0	0	0	0	0	0
Soto del Real	0	0	0	0	0	0	0	0	0	0	0	1
Talamanca del Jarama	0	0	0	0	0	0	0	0	0	1	0	0
Tielmes	0	0	0	0	0	0	0	0	0	0	0	0
Titulcia	0	0	0	0	0	0	0	0	0	0	0	1
Torrejón de Ardoz	3	1	0	4	5	4	1	5	3	0	3	3
Torrejón de la Calzada	0	0	0	0	0	0	0	0	0	0	0	0
Torrejón de Velasco	0	0	0	0	0	0	0	0	0	0	0	0
Torrelaguna	1	1	0	0	0	0	0	0	0	0	0	0
Torrelodones	0	1	0	0	0	0	1	2	0	0	2	0
Torrechina de Jarama	0	0	0	0	0	0	0	0	0	0	0	0
Torres de la Alameda	0	0	0	0	0	0	1	0	0	0	0	0
Tres Cantos	0	0	0	0	0	0	0	0	0	1	1	0
Valdaracete	0	0	0	0	0	0	0	0	0	0	0	0
Valdeavero	0	1	0	0	0	0	0	0	0	0	0	0
Valdelaguna	0	0	0	0	0	0	0	0	0	0	0	0
Valdemanco	0	0	0	0	0	0	0	0	0	0	0	0
Valdemaqueda	0	1	0	0	0	0	0	0	1	0	0	0
Valdemorillo	0	0	0	0	0	0	0	0	0	0	0	0
Valdemoro	0	1	0	0	1	1	3	0	1	0	1	2
Valdeolmos	0	0	0	0	0	0	0	0	0	0	0	1
Valdepiélagos	0	0	0	0	0	0	0	0	0	0	0	0
Valdetorres de Jarama	0	0	0	0	1	0	1	0	0	0	0	0
Valdilecha	0	0	0	1	0	0	0	0	0	0	0	0
Valverde de Alcalá	0	0	0	0	0	0	0	0	0	0	0	0
Velilla de San Antonio	0	0	0	0	0	0	0	0	0	0	0	0
Vellón (El)	0	0	0	0	0	0	0	0	1	0	0	0
Venturada	0	0	0	0	0	0	0	0	0	0	0	0
Villaconejos	0	0	1	0	1	0	1	0	0	0	0	0
Villa del Prado	0	0	0	0	0	0	0	0	0	0	0	0
Villalbilla	0	0	0	0	0	0	0	1	0	0	0	0
Villamanrique de Tajo	0	0	0	1	0	0	0	0	0	0	0	0
Villamanta	0	0	0	0	0	0	0	0	0	0	0	0
Villamantilla	0	0	0	0	0	0	0	0	0	0	0	0
Villanueva de la Cañada	0	1	0	0	0	0	0	0	0	0	1	1
Villanueva de Perales	0	0	0	0	0	0	0	0	0	0	0	0

MATRIMONIOS INSCRITOS QUE HAN FIJADO SU RESIDENCIA EN LA COMUNIDAD DE MADRID SIENDO LA ESPOSA RESIDENTE FUERA CLASIFICADOS POR AÑO DE CELEBRACION SEGUN LUGAR EN QUE HAN FIJADO SU RESIDENCIA (CONCL.)

	1984	1985	1986	1987	1988	1989	1990	1991	1992	1993	1994	1995
MUNICIPIOS (CONCL.)												
Villanueva del Pardillo	0	0	0	0	0	0	0	0	1	0	0	0
Villar del Olmo	0	0	0	0	0	0	0	0	0	0	0	0
Villarejo de Salvanés	0	0	0	0	0	0	0	0	0	0	0	0
Villaviciosa de Odón	2	0	0	0	2	0	2	0	2	0	1	0
Villavieja del Lozoya	0	0	0	0	0	0	0	0	0	0	0	0
Zarzalejo	0	0	0	0	0	1	0	0	0	0	0	2
AMBITOS GEOGRAFICOS												
Area Metropolitana	236	237	223	282	225	241	233	228	172	186	211	207
Madrid	179	186	159	216	166	177	163	171	133	143	161	168
Almendra Central	0	0	0	0	63	69	58	76	47	47	27	29
Periferia Noroeste	0	0	0	0	31	31	29	21	17	21	10	19
Periferia Este	0	0	0	0	12	11	18	10	5	5	7	1
Periferia Sur	0	0	0	0	38	41	31	27	25	19	15	12
Corona Metropolitana	57	51	64	66	59	64	70	57	39	43	50	39
Norte	8	8	4	9	3	8	8	2	5	8	6	4
Sur	24	28	35	31	31	23	35	31	15	17	18	22
Este	20	11	20	21	19	22	19	19	10	11	14	9
Oeste	5	4	5	5	6	11	8	5	9	7	12	4
Municipios No Metropolitanos	17	18	8	15	24	20	24	23	26	14	14	26

MATRIMONIOS INSCRITOS QUE HAN FIJADO SU RESIDENCIA EN LA COMUNIDAD DE MADRID SIENDO AMBOS RESIDENTES FUERA CLASIFICADOS POR AÑO DE CELEBRACION SEGUN LUGAR EN QUE HAN FIJADO SU RESIDENCIA

	1984	1985	1986	1987	1988	1989	1990	1991	1992	1993	1994	1995
TOTAL COMUNIDAD DE MADRID	63	47	39	35	24	32	31	29	46	28	44	29
MUNICIPIOS												
Acebeda (La)	0	0	0	0	0	0	0	0	0	0	0	0
Ajalvir	0	0	0	0	0	0	0	1	0	0	0	1
Alameda del Valle	0	0	0	0	0	0	0	0	0	0	0	0
Alamo (El)	0	0	0	0	0	0	0	0	0	0	0	0
Alcalá de Henares	2	0	3	1	1	6	4	2	2	0	0	2
Alcobendas	1	0	0	3	0	1	0	0	0	0	0	0
Alcorcón	0	0	0	0	1	0	0	1	1	0	0	0
Aldea del Fresno	0	0	0	0	0	0	0	0	0	1	0	0
Algete	0	0	0	0	0	0	0	0	0	0	0	0
Alpedrete	0	0	0	0	0	0	0	0	1	0	0	0
Ambite	0	0	0	0	0	0	0	0	0	0	0	0
Anchuelo	0	0	0	0	0	0	0	0	0	0	0	0
Aranjuez	2	0	0	0	0	0	0	0	1	0	0	0
Arganda del Rey	0	0	0	0	0	0	0	0	0	0	0	0
Arroyomolinos	0	0	0	0	0	0	0	0	0	0	0	0
Atazar (El)	0	0	0	0	0	0	0	0	0	0	0	0
Batres	0	0	0	0	0	0	0	0	0	0	0	0
Becerril de la Sierra	0	0	0	0	0	0	0	0	0	0	0	0
Belmonte del Tajo	0	0	0	0	0	0	0	0	0	0	0	0
Berzosa del Lozoya	0	0	0	0	0	0	0	0	0	0	0	0
Berrueco (El)	0	0	0	0	0	0	0	0	0	0	0	0
Boadilla del Monte	0	0	1	0	0	0	1	0	0	0	0	0
Boalo (El)	0	0	0	0	0	0	0	0	0	0	0	0
Braojos	0	0	0	0	0	0	0	0	0	0	0	0
Brea de Tajo	0	0	0	0	0	0	0	0	0	0	0	0
Brunete	0	0	0	0	0	0	0	0	0	0	0	0
Buitrago del Lozoya	0	0	0	0	0	0	0	0	0	0	0	0
Bustarviejo	0	0	0	0	0	0	0	0	0	0	0	0
Cabanillas de la Sierra	0	0	0	0	0	0	0	0	0	0	0	0
Cabrera (La)	0	0	0	0	0	0	0	0	0	0	0	0
Cadalso de los Vidrios	0	1	0	0	0	0	0	0	0	0	0	0
Camarma de Esteruelas	0	0	0	0	0	0	0	0	0	0	0	0
Campo Real	0	0	0	0	0	0	0	0	0	0	0	0
Canencia	0	0	0	0	0	0	0	0	0	0	0	0
Carabaña	0	0	0	0	0	0	0	0	0	0	0	0
Casarrubuelos	0	0	0	0	0	0	0	0	0	0	0	0
Cenicientos	0	0	0	0	0	0	0	0	0	0	0	0
Cercedilla	0	0	0	0	0	0	0	0	0	1	0	0
Cervera de Buitrago	0	0	0	0	0	0	0	0	0	0	0	0
Ciempozuelos	0	0	0	0	1	0	0	0	0	0	0	0
Cobeña	0	0	0	0	0	0	0	0	0	0	0	0
Colmenar de Arroyo	0	0	0	0	0	0	0	0	0	0	0	0
Colmenar de Oreja	0	0	0	0	0	0	0	0	0	0	0	0
Colmenarejo	0	0	0	0	0	0	0	0	0	0	0	0
Colmenar Viejo	0	0	1	1	0	0	0	0	0	0	0	0
Collado-Mediano	0	0	0	0	0	0	0	0	0	0	0	0
Collado-Villalba	0	0	0	0	0	0	1	0	1	1	2	1
Corpa	0	0	0	0	0	0	0	0	0	0	0	0
Coslada	0	0	0	1	0	0	0	0	1	0	3	0
Cubas	0	0	0	0	0	0	0	0	0	0	0	0
Chapinería	0	0	0	0	0	0	0	0	0	0	0	0
Chinchón	0	0	0	0	0	0	0	0	0	0	0	0
Daganzo de Arriba	0	0	0	0	0	0	0	0	0	0	0	0
Escorial (El)	0	0	0	0	0	0	0	1	0	1	0	0
Estremera	0	0	0	0	0	0	0	0	0	0	0	0
Fresnedillas	0	0	0	0	0	0	0	0	0	0	0	0
Fresno de Torote	0	0	0	0	0	0	0	0	0	0	0	0
Fuenlabrada	0	2	0	0	0	1	1	0	0	1	0	0
Fuente el Saz de Jarama	0	0	0	0	0	0	0	0	0	0	0	0
Fuentidueña de Tajo	0	0	0	0	0	0	0	0	0	0	0	0
Galapagar	0	0	0	0	0	1	1	0	0	0	0	0
Garganta de los Montes	0	0	0	0	0	0	0	0	0	0	0	0
Gargantilla del Lozoya	0	0	0	0	0	0	0	0	0	0	0	0
Gascones	0	0	0	0	0	0	0	0	0	0	0	0

MATRIMONIOS INSCRITOS QUE HAN FIJADO SU RESIDENCIA EN LA COMUNIDAD DE MADRID SIENDO AMBOS RESIDENTES FUERA CLASIFICADOS POR AÑO DE CELEBRACION SEGUN LUGAR EN QUE HAN FIJADO SU RESIDENCIA (CONT.)

	1984	1985	1986	1987	1988	1989	1990	1991	1992	1993	1994	1995
MUNICIPIOS (CONT.)												
Getafe	0	0	0	0	0	1	1	0	0	0	0	1
Griñón	0	0	0	0	0	0	0	0	0	0	0	0
Guadalix de la Sierra	0	0	0	0	0	0	0	0	0	0	0	0
Guadarrama	0	0	2	0	0	0	0	0	0	0	0	0
Hiruela (La)	0	0	0	0	0	0	0	0	0	0	0	0
Horcajo de la Sierra	0	0	0	0	0	0	0	0	0	0	0	0
Horcajuelo de la Sierra	0	0	0	0	0	0	0	0	0	0	0	0
Hoyo de Manzanares	0	0	0	0	0	0	0	0	0	0	0	0
Humanes de Madrid	0	0	1	0	0	0	0	0	0	0	0	0
Leganés	2	1	1	1	1	2	1	0	1	0	0	0
Loeches	0	0	0	0	0	0	0	0	0	0	1	0
Lozoya	0	0	0	0	0	0	0	0	0	0	0	0
Lozoyuela-Navas-Sieteiglesias	0	0	0	0	0	0	0	0	0	0	0	0
Madarcos	0	0	0	0	0	0	0	0	0	0	0	0
Madrid	51	41	28	24	18	18	20	18	31	18	32	22
Centro	0	0	0	0	0	1	1	0	2	1	0	0
Arganzuela	0	0	0	0	1	0	0	0	0	1	0	0
Retiro	0	0	0	0	0	2	3	0	1	0	1	1
Salamanca	0	0	0	0	0	0	1	4	0	3	1	2
Chamartín	0	0	0	0	1	0	2	1	0	0	0	0
Tetuán	0	0	0	0	1	0	0	1	0	1	0	0
Chamberí	0	0	0	0	1	0	0	0	0	1	1	0
Fuencarral-El Pardo	0	0	0	0	1	0	0	1	0	0	0	0
Moncloa-Aravaca	0	0	0	0	0	0	1	0	1	1	2	0
Latina	0	0	0	0	0	1	0	2	1	1	0	2
Carabanchel	0	0	0	0	0	1	1	1	2	1	0	1
Usera	0	0	0	0	0	1	1	1	1	0	0	0
Puente de Vallecas	0	0	0	0	0	1	1	1	0	0	0	0
Moratalaz	0	0	0	0	0	0	0	0	1	0	1	1
Ciudad Lineal	0	0	0	0	0	1	1	0	1	0	0	0
Hortaleza	0	0	0	0	1	0	0	0	1	0	0	0
Villaverde	0	0	0	0	0	0	1	0	0	0	0	0
Villa de Vallecas	0	0	0	0	0	0	1	0	0	0	0	0
Vicálvaro	0	0	0	0	0	0	0	0	0	0	0	0
San Blas	0	0	0	0	1	0	0	0	2	0	0	0
Barajas	0	0	0	0	0	2	0	0	0	0	0	0
No consta	0	0	28	24	11	8	6	6	18	8	26	15
Majadahonda	0	0	0	0	1	0	0	0	0	0	1	0
Manzanares el Real	0	0	0	0	0	0	0	0	1	0	0	0
Meco	0	0	0	0	0	0	0	0	0	0	0	0
Mejorada del Campo	0	0	0	1	0	0	0	0	0	0	0	0
Miraflores de la Sierra	0	0	0	0	0	0	0	0	0	0	0	0
Molar (El)	0	0	0	0	0	0	0	0	0	0	0	0
Molinos (Los)	0	0	0	0	0	0	0	0	0	0	0	0
Montejo de la Sierra	0	0	0	0	0	0	0	0	0	0	0	0
Moraleja de Enmedio	0	0	0	0	0	0	0	0	0	0	0	0
Moralzarzal	0	0	0	0	0	0	0	0	0	0	0	0
Morata de Tajuña	0	0	0	0	0	1	0	0	0	0	0	0
Móstoles	0	0	0	1	0	1	0	2	0	0	1	0
Navacerrada	0	0	0	0	0	0	0	0	0	0	0	0
Navalafuente	0	0	0	0	0	0	0	0	0	0	0	0
Navalagamella	0	0	0	0	0	0	0	0	0	0	0	0
Navalcarnero	1	0	0	0	0	0	0	1	0	0	0	0
Navarredonda	0	0	0	0	0	0	0	0	0	0	0	0
Navas del Rey	0	0	0	0	0	0	0	0	0	0	0	0
Nuevo Baztán	0	0	0	0	0	0	0	0	0	0	0	0
Olmeda de las Fuentes (La)	0	0	0	0	0	0	0	0	0	0	0	0
Orusco	0	0	0	0	0	0	0	0	0	0	0	0
Paracuellos de Jarama	0	0	0	1	0	0	0	0	0	0	0	0
Parla	1	1	0	0	0	0	0	0	0	0	0	0
Patones	0	0	0	0	0	0	0	0	0	0	0	0
Pedrezuela	0	0	0	0	0	0	0	0	0	0	0	0
Pelayos de la Presa	1	0	0	0	0	0	0	0	0	0	1	0
Perales de Tajuña	0	0	0	0	0	0	0	0	0	0	0	0
Pezuela de las Torres	0	0	0	0	0	0	0	0	0	0	0	0

MATRIMONIOS INSCRITOS QUE HAN FIJADO SU RESIDENCIA EN LA COMUNIDAD DE MADRID SIENDO AMBOS RESIDENTES FUERA CLASIFICADOS POR AÑO DE CELEBRACION SEGUN LUGAR EN QUE HAN FIJADO SU RESIDENCIA (CONT.)

	1984	1985	1986	1987	1988	1989	1990	1991	1992	1993	1994	1995
MUNICIPIOS (CONT.)												
Pinilla del Valle	0	0	0	0	0	0	0	0	0	0	0	0
Pinto	0	0	0	0	0	0	0	1	0	1	0	0
Piñuécar	0	0	0	0	0	0	0	0	0	0	0	0
Pozuelo de Alarcón	0	0	0	0	0	0	0	0	0	1	0	0
Pozuelo del Rey	0	0	0	0	0	0	0	0	0	0	0	0
Prádena del Rincón	0	0	0	0	0	0	0	0	0	0	0	0
Puebla de la Sierra	0	0	0	0	0	0	0	0	0	0	0	0
Puentes Viejas	0	0	0	1	0	0	0	0	0	0	0	0
Quijorna	0	0	0	0	0	0	0	0	0	0	0	0
Rascafría	0	0	0	0	0	0	0	0	0	0	0	0
Redueña	0	0	0	0	0	0	0	0	0	0	0	0
Ribatejada	0	0	0	0	0	0	0	0	0	0	0	0
Rivas-Vaciamadrid	0	0	0	0	0	0	0	0	0	0	0	0
Robledo de la Jara	0	0	0	0	0	0	0	0	0	0	0	0
Robledo de Chavela	1	0	0	0	0	0	0	0	0	0	0	0
Robregordo	0	0	0	0	0	0	0	0	0	0	0	0
Rozas de Madrid (Las)	0	0	1	0	1	0	0	0	0	0	0	0
Rozas de Puerto Real	0	0	0	0	0	0	0	0	0	0	0	0
San Agustín de Guadalix	0	0	0	0	0	0	0	0	0	0	0	0
San Fernando de Henares	0	0	0	0	0	0	0	1	1	0	2	0
San Lorenzo del Escorial	0	1	0	0	0	0	0	0	0	0	0	0
San Martín de la Vega	0	0	0	0	0	0	0	0	0	0	0	0
San Martín de Valdeiglesias	0	0	0	0	0	0	0	0	0	0	0	0
San Sebastián de los Reyes	1	0	0	0	0	0	0	0	0	1	1	0
Santa María de la Alameda	0	0	0	0	0	0	0	0	0	0	0	0
Santorcaz	0	0	0	0	0	0	0	0	1	0	0	0
Santos de la Humosa (Los)	0	0	0	0	0	0	0	0	0	0	0	0
Serna del Monte (La)	0	0	0	0	0	0	0	0	0	1	0	0
Serranillos del Valle	0	0	0	0	0	0	0	0	0	0	0	1
Sevilla la Nueva	0	0	0	0	0	0	0	0	0	0	0	0
Somosierra	0	0	0	0	0	0	0	0	0	0	0	0
Soto del Real	0	0	1	0	0	0	0	0	0	0	0	0
Talamanca del Jarama	0	0	0	0	0	0	0	0	0	0	0	0
Tielmes	0	0	0	0	0	0	0	0	0	0	0	0
Titulcia	0	0	0	0	0	0	0	0	0	0	0	1
Torrejón de Ardoz	0	0	0	0	0	0	1	0	0	0	0	0
Torrejón de la Calzada	0	0	0	0	0	0	0	0	0	0	0	0
Torrejón de Velasco	0	0	0	0	0	0	0	0	0	0	0	0
Torrelaguna	0	0	0	0	0	0	0	0	0	0	0	0
Torrelodones	0	0	0	0	0	0	0	0	1	0	0	0
Torremocha de Jarama	0	0	0	0	0	0	0	0	0	0	0	0
Torres de la Alameda	0	0	0	0	0	0	0	0	0	0	0	0
Tres Cantos	0	0	0	0	0	0	0	1	0	0	0	0
Valdaracete	0	0	0	0	0	0	0	0	0	0	0	0
Valdeavero	0	0	0	0	0	0	0	0	0	0	0	0
Valdelaguna	0	0	0	0	0	0	0	0	0	0	0	0
Valdemanco	0	0	0	0	0	0	0	0	0	0	0	0
Valdemaqueda	0	0	0	0	0	0	0	0	0	0	0	0
Valdemorillo	0	0	0	0	0	0	0	0	0	0	0	0
Valdemoro	0	0	0	0	0	0	0	0	1	0	0	0
Valdeolmos	0	0	0	0	0	0	0	0	0	0	0	0
Valdepiélagos	0	0	0	0	0	0	0	0	0	0	0	0
Valdetorres de Jarama	0	0	0	0	0	0	0	0	0	0	0	0
Valdelecha	0	0	0	0	0	0	0	0	0	0	0	0
Valverde de Alcalá	0	0	0	0	0	0	0	0	0	0	0	0
Velilla de San Antonio	0	0	0	0	0	0	0	0	0	0	0	0
Vellón (El)	0	0	0	0	0	0	0	0	0	0	0	0
Venturada	0	0	0	0	0	0	0	0	0	0	0	0
Villaconejos	0	0	0	0	0	0	0	0	1	0	0	0
Villa del Prado	0	0	0	0	0	0	0	0	0	0	0	0
Villalbilla	0	0	0	0	0	0	0	0	0	0	0	0
Villamanrique de Tajo	0	0	0	0	0	0	0	0	0	0	0	0
Villamanta	0	0	0	0	0	0	0	0	0	0	0	0
Villamantilla	0	0	0	0	0	0	0	0	0	0	0	0
Villanueva de la Cañada	0	0	0	0	0	0	0	0	1	0	0	0

MATRIMONIOS INSCRITOS QUE HAN FIJADO SU RESIDENCIA EN LA COMUNIDAD DE MADRID SIENDO AMBOS RESIDENTES FUERA CLASIFICADOS POR AÑO DE CELEBRACION SEGUN LUGAR EN QUE HAN FIJADO SU RESIDENCIA (CONCL.)

	1984	1985	1986	1987	1988	1989	1990	1991	1992	1993	1994	1995
MUNICIPIOS (CONCL.)												
Villanueva de Perales	0	0	0	0	0	0	0	0	0	0	0	0
Villanueva del Pardillo	0	0	0	0	0	0	0	0	0	0	0	0
Villar del Olmo	0	0	0	0	0	0	0	0	0	0	0	0
Villarejo de Salvanés	0	0	0	0	0	0	0	0	0	0	0	0
Villaviciosa de Odón	0	0	0	0	0	0	0	0	0	0	0	0
Villavieja del Lozoya	0	0	0	0	0	0	0	0	0	0	0	0
Zarzalejo	0	0	0	0	0	0	0	0	0	0	0	0
AMBITOS GEOGRAFICOS												
Area Metropolitana	58	45	35	34	23	30	29	26	38	22	40	25
Madrid	51	41	28	24	18	18	20	18	31	18	32	22
Almendra Central	0	0	0	0	4	3	7	6	3	7	3	3
Periferia Noroeste	0	0	0	0	2	3	2	1	3	1	2	0
Periferia Este	0	0	0	0	1	0	1	0	3	0	1	1
Periferia Sur	0	0	0	0	0	4	4	5	4	2	0	3
Corona Metropolitana	7	4	7	10	5	12	9	8	7	4	8	3
Norte	2	0	1	4	0	1	0	1	0	1	1	0
Sur	3	4	1	2	2	5	3	4	2	2	1	1
Este	2	0	3	4	1	6	5	3	4	0	5	2
Oeste	0	0	2	0	2	0	1	0	1	1	1	0
Municipios No Metropolitanos	5	2	4	1	1	2	2	3	8	6	4	4

MATRIMONIOS INSCRITOS Y RESIDENTES CLASIFICADOS POR AÑO DE CELEBRACION SEGUN RESIDENCIA DE LOS CONTRAYENTES

	1984	1985	1986	1987	1988	1989	1990	1991	1992	1993	1994	1995
MATRIMONIOS INSCRITOS EN LA COMUNIDAD DE MADRID												
Total	24095	23522	24844	25260	25536	25938	26305	26470	26170	24352	23874	23773
MATRIMONIOS INSCRITOS Y RESIDENTES EN LA COMUNIDAD DE MADRID SEGUN LA RESIDENCIA DE LOS CONTRAYENTES												
Ambos residían en la CM	22282	21610	22742	23016	23409	23810	24282	24486	24357	22618	22025	22046
Esposo residía en la CM	22535	21865	22973	23313	23658	24071	24539	24737	24555	22818	22250	22250
Esposa residía en la CM	22748	21996	23103	23420	23823	24295	24583	24830	24710	22917	22361	22375
Ninguno residía en la CM	63	47	39	35	24	32	31	29	46	28	44	29
MATRIMONIOS INSCRITOS EN LA COMUNIDAD DE MADRID Y RESIDENTES FUERA SEGUN LA RESIDENCIA DE LOS CONTRAYENTES												
Ambos residían en la CM	331	380	405	492	487	450	435	422	406	374	390	417
Esposo residía fuera de la CM	374	416	442	547	555	506	480	467	444	409	424	720
Esposa residía fuera de la CM	786	961	1152	1208	1143	1056	1148	1030	951	947	994	254
Ninguno residía en la CM	202	227	282	245	229	238	241	285	277	225	216	226
MATRIMONIOS RESIDENTES EN LA COMUNIDAD DE MADRID INSCRITOS FUERA SEGUN LA RESIDENCIA DE LOS CONTRAYENTES												
Ambos residían en la CM	860	789	826	929	906	1268	1422	1780	1857	1817	1942	2075
Esposo residía en la CM	1919	1771	1738	1937	1908	2461	2659	2902	3045	2908	3061	3186
Esposa residía en la CM	995	906	941	1077	1060	1473	1699	2023	2167	2089	2202	2328
Ninguno residía en la CM	872	860	770	888	957	1244	1384	1274	1264	1242	1062	1018
MATRIMONIOS RESIDENTES EN LA COMUNIDAD DE MADRID												
Total	25990	25046	25996	26725	27115	28498	29191	29529	29573	27567	27013	27065

MATRIMONIOS QUE HAN FIJADO SU RESIDENCIA EN LA COMUNIDAD DE MADRID CLASIFICADOS POR AÑO DE CELEBRACION SEGUN LA EDAD DEL ESPOSO Y DE LA ESPOSA Y EL ESTADO CIVIL ANTERIOR DEL CONTRAYENTE

	1984	1985	1986	1987	1988	1989	1990	1991	1992	1993	1994	1995
ESPOSOS												
TOTAL	25990	25046	25996	26725	27115	28498	29191	29529	29573	27567	27013	27065
Menores de 15	5	0	0	1	0	0	0	2	0	0	1	0
15-19	632	615	481	505	388	341	266	293	232	173	154	129
20-24	8608	7561	7307	7190	6479	6409	5994	5319	4747	3858	3263	2763
25-29	10937	11094	12075	12556	13191	14028	14495	14464	14589	13382	12849	12787
30-34	2972	3060	3376	3690	4193	4585	5071	5799	6178	6277	6702	7173
35-39	1133	1085	1153	1220	1258	1418	1523	1626	1800	1856	1983	2059
40-44	505	484	553	534	584	649	701	781	800	782	762	828
45-49	291	262	307	269	308	336	352	473	445	426	513	491
50-54	224	217	221	198	207	232	216	263	240	269	277	307
55-59	175	193	181	187	168	177	212	178	193	187	191	194
60 y más	508	475	342	375	339	323	361	331	349	357	318	334
SOLTEROS												
Menores de 15	5	0	0	1	0	0	0	2	0	0	1	0
15-19	632	615	481	505	388	341	266	293	232	173	154	129
20-24	8598	7550	7301	7181	6471	6405	5993	5314	4732	3854	3261	2759
25-29	10848	11008	12002	12451	13107	13932	14422	14390	14507	13316	12798	12735
30-34	2785	2858	3140	3453	3913	4325	4744	5491	5833	6005	6423	6926
35-39	890	834	871	917	951	1097	1166	1231	1403	1426	1553	1661
40-44	317	295	322	296	339	356	367	409	452	434	438	470
45-49	135	140	144	119	126	127	126	166	155	162	183	202
50-54	91	86	75	61	73	65	59	79	65	81	68	96
55-59	65	63	54	47	44	40	66	33	39	53	49	41
60 y más	164	168	65	76	54	56	59	59	56	61	47	76
VIUDOS												
Menores de 15	0	0	0	0	0	0	0	0	0	0	0	0
15-19	0	0	0	0	0	0	0	0	0	0	0	0
20-24	2	0	1	0	2	0	0	0	3	0	0	0
25-29	21	11	6	6	7	7	3	5	8	3	5	5
30-34	44	17	22	16	18	11	15	13	17	10	10	11
35-39	47	34	29	35	27	33	21	18	13	19	14	21
40-44	57	24	35	42	37	31	38	28	26	21	16	29
45-49	56	27	36	29	41	39	35	38	42	32	35	22
50-54	60	33	49	46	30	49	36	47	26	41	33	42
55-59	53	48	60	56	53	50	48	53	61	44	35	39
60 y más	208	178	168	184	182	168	192	149	172	164	153	152
ESPOSAS												
TOTAL	25990	25046	25996	26725	27115	28498	29191	29529	29573	27567	27013	27065
Menores de 15	12	0	5	2	3	3	1	4	9	6	4	2
15-19	2467	2369	2014	1991	1701	1618	1315	1173	967	707	653	476
20-24	12359	11423	11473	11410	10981	10585	10366	9379	8746	7193	6368	5767
25-29	7455	7682	8792	9468	10202	11636	12396	13182	13576	13148	12842	13193
30-34	1782	1798	2007	2142	2505	2782	3097	3571	3900	4114	4577	4945
35-39	735	682	735	742	775	866	934	1083	1217	1243	1354	1469
40-44	351	321	360	349	355	401	412	496	486	467	547	540
45-49	191	190	190	162	177	207	238	243	265	275	278	297
50-54	179	157	134	141	132	135	149	139	133	157	151	177
55-59	143	153	119	115	104	108	107	83	108	111	90	77
60 y más	316	271	167	203	180	157	176	176	166	146	149	122
SOLTERAS												
Menores de 15	0	0	5	2	3	3	1	4	9	6	4	2
15-19	2467	2368	2013	1991	1700	1617	1314	1173	967	707	653	476
20-24	12335	11405	11451	11385	10955	10570	10346	9369	8721	7176	6351	5755
25-29	7350	7561	8639	9340	10065	11509	12236	13015	13394	12986	12689	13043
30-34	1675	1659	1857	1981	2287	2540	2812	3245	3545	3800	4247	4626

MATRIMONIOS QUE HAN FIJADO SU RESIDENCIA EN LA COMUNIDAD DE MADRID CLASIFICADOS POR AÑO DE CELEBRACION SEGUN LA EDAD DEL ESPOSO Y DE LA ESPOSA Y EL ESTADO CIVIL ANTERIOR DEL CONTRAYENTE (CONCL.)

	1984	1985	1986	1987	1988	1989	1990	1991	1992	1993	1994	1995
SOLTERAS (CONCL.)												
35-39	637	586	614	613	639	672	714	828	951	969	1040	1158
40-44	279	245	289	272	254	285	284	318	317	294	337	360
45-49	140	132	123	119	115	122	147	164	160	164	162	174
50-54	133	116	82	82	78	81	76	85	69	90	68	99
55-59	95	96	85	71	54	52	54	45	53	63	40	41
60 y más	204	192	89	101	91	84	87	97	91	85	81	68
VIUDAS												
Menores de 15	0	0	0	0	0	0	0	0	0	0	0	0
15-19	0	1	0	0	0	0	1	0	0	0	0	0
20-24	7	2	3	2	3	2	3	0	5	2	2	0
25-29	23	13	7	12	12	8	11	12	19	12	7	7
30-34	20	12	19	11	21	13	16	20	22	14	23	22
35-39	24	16	17	16	16	20	21	15	19	15	14	17
40-44	21	18	15	17	21	13	16	11	15	11	6	14
45-49	29	17	22	12	20	19	23	21	26	17	19	13
50-54	24	23	21	32	22	20	19	20	17	10	18	22
55-59	31	33	17	29	24	32	31	16	25	21	17	10
60 y más	78	52	52	73	71	52	65	54	59	40	44	29

MATRIMONIOS QUE HAN FIJADO SU RESIDENCIA EN LA COMUNIDAD DE MADRID CLASIFICADOS POR AÑO DE CELEBRACION SEGUN LA FORMA DE CELEBRACION

	1984	1985	1986	1987	1988	1989	1990	1991	1992	1993	1994	1995
TOTAL	25990	25046	25996	26725	27115	28498	29191	29529	29573	27567	27013	27065
Religiosa	21007	19959	19822	20218	20432	21560	21739	21937	22000	20153	19518	19931
Exclusivamente Civil	4983	5087	6174	6507	6683	6938	7452	7592	7573	7414	7495	7134

MATRIMONIOS QUE HAN FIJADO SU RESIDENCIA EN LA COMUNIDAD DE MADRID CLASIFICADOS POR AÑO DE CELEBRACION SEGUN MES DE CELEBRACION

	1984	1985	1986	1987	1988	1989	1990	1991	1992	1993	1994	1995
TOTAL	25990	25046	25996	26725	27115	28498	29191	29529	29573	27567	27013	27065
Enero	1177	1024	977	969	927	1057	963	963	926	823	757	701
Febrero	1090	1002	970	1063	1040	1053	1127	1138	1217	1021	913	861
Marzo	1989	2013	1608	1648	1813	1604	2103	1614	1773	1806	1583	1738
Abril	1930	1591	1960	1887	2100	2530	2036	2260	1873	1948	2083	2076
Mayo	2220	2090	2531	2664	2271	2252	2401	2685	3291	2687	2301	2370
Junio	2959	2908	2775	2878	2994	3004	3718	3813	3519	3331	3486	3744
Julio	3304	3156	3335	3298	3920	4003	3437	3413	3470	3783	4181	3918
Agosto	2001	2377	2343	2421	1831	1822	1950	2304	2143	1483	1523	1419
Septiembre	3555	3252	3576	3637	3890	4614	4577	4457	4340	4141	4256	4675
Octubre	2654	2617	2838	3303	3265	3207	3508	3549	3976	3702	3220	2964
Noviembre	1391	1474	1463	1390	1515	1700	1759	1885	1728	1475	1505	1427
Diciembre	1720	1542	1620	1567	1549	1652	1612	1448	1317	1367	1205	1172

9 [220]

MATRIMONIOS QUE HAN FIJADO SU RESIDENCIA EN LA COMUNIDAD DE MADRID CLASIFICADOS POR AÑO DE CELEBRACION SEGUN DIA DE LA CELEBRACION

	1984	1985	1986	1987	1988	1989	1990	1991	1992	1993	1994	1995
TOTAL												
N.º acontecimientos	25990	25046	25995	26725	27115	28498	29191	29529	29573	27567	27013	27065
Lunes	1513	1738	1390	1454	1286	1249	1154	1004	1125	973	914	847
Martes	948	1256	1091	1063	1011	1125	1068	967	874	822	717	624
Miércoles	1324	1484	1430	1433	1389	1471	1296	1267	1176	980	978	838
Jueves	1896	2112	2010	1936	1915	1871	1702	1765	1617	1562	1439	1288
Viernes	4472	4213	4694	4702	5040	5372	6097	6464	6534	5971	5654	5492
Sábado	12952	11470	12839	13453	13739	14932	15640	16220	16198	15688	15934	16729
Domingo	2885	2772	2541	2684	2735	2478	2234	1842	2049	1571	1377	1247
No consta	0	1	0	0	0	0	0	0	0	0	0	0
N.º días en el año	366	365	365	365	366	365	365	365	366	365	365	
Lunes	53	52	52	52	52	52	53	52	52	52	52	52
Martes	52	53	52	52	52	52	52	52	53	52	52	52
Miércoles	52	52	53	52	52	52	52	52	53	52	52	52
Jueves	52	52	52	53	52	52	52	52	53	52	52	52
Viernes	52	52	52	52	53	52	52	52	52	52	53	52
Sábado	52	52	52	52	53	52	52	52	52	52	52	53
Domingo	53	52	52	52	52	53	52	52	52	52	52	52

INDICADORES DE EDAD MEDIA Y MOVILIDAD DE LOS CONTRAYENTES DE LOS MATRIMONIOS QUE HAN FIJADO SU RESIDENCIA EN LA COMUNIDAD DE MADRID CLASIFICADOS POR AÑO DE CELEBRACION

	1984	1985	1986	1987	1988	1989	1990	1991	1992	1993	1994	1995
EDAD MEDIA ESPOSAS	25,47	25,56	25,58	25,71	25,94	26,18	26,46	26,83	27,13	27,55	27,90	28,15
EDAD MEDIA ESPOSOS	27,88	28,04	28,03	28,09	28,32	28,47	28,78	29,09	29,36	29,75	30,06	30,34
EDAD MEDIA ESPOSAS AL PRIMER MATRIMONIO	25,01	25,12	25,15	25,25	25,47	25,69	25,93	26,33	26,60	27,03	27,30	27,73
EDAD MEDIA ESPOSOS AL PRIMER MATRIMONIO	26,70	26,89	26,88	26,94	27,20	27,35	27,60	27,90	28,16	28,52	28,80	29,51
DIFERENCIA EDAD MEDIA CONTRAYENTES	-2,41	-2,47	-2,45	-2,38	-2,38	-2,29	-2,33	-2,27	-2,23	-2,19	-2,16	-2,19
PORCENTAJE MATRIMONIOS ENTRE RESIDENTES MISMO MUNICIPIO	80,10	79,91	80,57	77,55	77,67	76,17	76,52	76,78	75,99	75,74	75,13	75,85
PORCENTAJE DE ESPOSOS QUE RESIDEN EN EL MISMO MUNICIPIO TRAS EL MATRIMONIO	81,00	81,99	82,63	78,67	76,70	75,11	75,71	76,14	74,56	74,73	75,49	75,55
PORCENTAJE DE ESPOSAS QUE RESIDEN EN EL MISMO MUNICIPIO TRAS EL MATRIMONIO	78,88	78,31	79,16	75,49	74,59	72,46	71,34	71,69	70,25	70,62	70,19	70,92
PORCENTAJE DE MATRIMONIOS CUYOS CONTRAYENTES NO SON RESIDENTES EN EL MUNICIPIO DE MADRID QUE RESIDEN EN EL MISMO TRAS EL MATRIMONIO	14,21	1,27	10,32	10,41	10,99	11,46	11,80	11,07	12,16	12,62	11,90	11,60
PORCENTAJE DE MATRIMONIOS CUYOS CONTRAYENTES NO SON RESIDENTES EN LA CORONA METROPOLITANA QUE RESIDEN EN LA MISMA TRAS EL MATRIMONIO	25,12	25,94	26,90	30,61	32,35	32,33	32,67	32,54	32,91	32,04	32,30	32,24
PORCENTAJE DE MATRIMONIOS CUYOS CONTRAYENTES NO SON RESIDENTES EN EL RESTO DE MUNICIPIOS QUE RESIDEN EN LOS MISMOS TRAS EL MATRIMONIO	0,78	0,93	0,88	1,10	1,59	2,09	2,35	2,48	3,02	3,18	3,14	3,28

MATRIMONIOS DE MADRID EN 1995
PRINCIPALES RESULTADOS Y TENDENCIAS

UNIVERSIDAD NACIONAL AUTÓNOMA DE MÉXICO INSTITUTO NACIONAL DE ESTADÍSTICA Y CENSOS

Table with multiple columns and rows, containing statistical data. The text is extremely faint and illegible.

6.2.2. MATRIMONIOS OCURRIDOS EN 1995:
PRINCIPALES RESULTADOS ESTADÍSTICOS

Table with multiple columns and rows, containing statistical data. The text is extremely faint and illegible.

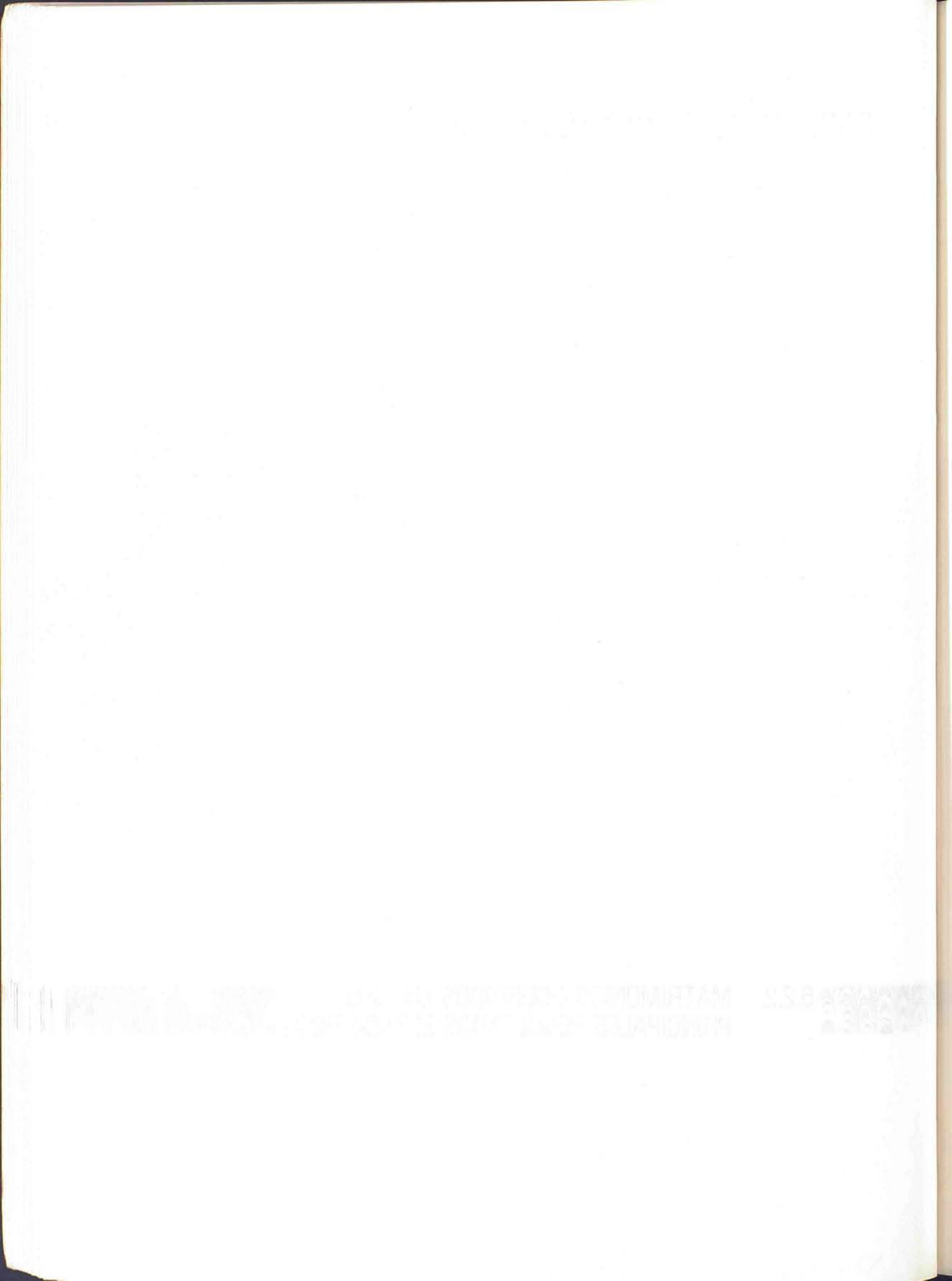

MATRIMONIOS CLASIFICADOS POR LUGAR DE INSCRIPCION, DE RESIDENCIA DEL MATRIMONIO Y DE RESIDENCIA ANTERIOR DE LOS CONTRAYENTES SEGUN LUGAR DE RESIDENCIA DEL MATRIMONIO

	INSCRIPCION (*)			
	TOTAL	1	2	3
TOTAL EN LA COMUNIDAD DE MADRID	29318	18156	21048	16305
TOTAL LUGAR DE INSCRIPCION	23773	17108	19003	15654
MUNICIPIOS				
Ajalvir	11	8	3	6
Alameda del Valle	5	1	0	0
Alamo (El)	32	8	13	13
Alcalá de Henares	725	549	631	516
Alcobendas	333	178	222	164
Alcorcón	471	315	409	316
Aldea del Fresno	5	1	4	1
Algete	61	23	34	26
Alpedrete	51	19	23	21
Ambite	1	0	1	0
Anchuelo	7	4	5	6
Aranjuez	297	175	201	165
Arganda del Rey	113	87	99	98
Arroyomolinos	28	3	4	6
Batres	7	3	3	2
Becerril de la Sierra	22	8	10	11
Belmonte de Tajo	3	2	3	2
Berrueco (El)	1	0	0	0
Boadilla del Monte	113	32	44	27
Boalo (El)	23	10	12	13
Brea de Tajo	5	2	4	3
Brunete	24	11	11	16
Buitrago del Lozoya	5	1	1	1
Bustarviejo	9	3	7	5
Cabanillas de la Sierra	5	1	1	2
Cabrera (La)	4	2	2	2
Cadalso de los Vidrios	13	6	10	7
Camarma de Esteruelas	26	14	14	13
Campo Real	17	6	12	10
Canencia	4	2	3	3
Carabaña	7	5	7	5
Casarrubuelos	32	1	1	1
Cenicientos	16	9	12	7
Cercedilla	36	16	16	19
Ciempozuelos	66	42	58	38
Coberña	6	0	1	3
Colmenar de Oreja	27	9	23	18
Colmenar del Arroyo	2	0	1	0
Colmenar Viejo	153	83	99	95
Colmenarejo	20	3	7	10
Collado-Mediano	31	11	13	12
Collado Villalba	94	66	70	62
Corpa	1	1	1	0
Coslada	258	158	194	132
Chapinería	6	2	4	1
Chinchón	85	16	28	17
Daganzo de Arriba	16	4	5	5
Escorial (El)	227	30	32	28
Estremera	6	4	4	4
Fresnedillas	2	1	1	1
Fresno de Torote	1	1	1	1
Fuenlabrada	408	297	356	331
Fuente el Saz de Jarama	28	12	14	13
Fuentidueña de Tajo	8	6	7	6
Galapagar	110	44	58	62
Gargantilla del Lozoya	3	1	1	0
Getafe	775	452	563	414
Griñón	24	9	15	14
Guadalix de la Sierra	6	2	4	2
Guadarrama	37	13	20	16
Horcajuelo de la Sierra	2	0	0	0
Hoyo de Manzanares	15	4	7	4

MATRIMONIOS CLASIFICADOS POR LUGAR DE INSCRIPCION, DE RESIDENCIA DEL MATRIMONIO Y DE RESIDENCIA ANTERIOR DE LOS CONTRAYENTES SEGUN LUGAR DE RESIDENCIA DEL MATRIMONIO (CONT.)

	INSCRIPCION (*)			
	TOTAL	1	2	3
MUNICIPIOS (CONT.)				
Humanes de Madrid	26	10	23	15
Leganés	570	414	497	301
Loeches	17	8	10	9
Lozoya	2	2	2	2
Lozoyuela-Navas-Sieteiglesias	3	2	3	2
Madrid	14237	11932	12645	10568
Majadahonda	111	44	57	43
Manzanares el Real	27	8	10	10
Meco	35	12	13	18
Mejorada del Campo	45	29	42	27
Miraflores de la Sierra	33	10	9	10
Moiar (El)	17	9	13	10
Molinos (Los)	42	8	15	10
Montejo de la Sierra	1	0	0	0
Moraleja de Enmedio	18	6	12	9
Moralzarzal	31	12	19	21
Morata de Tajuña	27	9	15	11
Móstoles	484	369	456	366
Navacerrada	21	0	2	0
Navalafuente	1	1	1	1
Navalagamella	2	0	0	0
Navalcarnero	116	41	45	43
Navarredonda	2	1	0	0
Navas del Rey	6	6	5	4
Nuevo Baztán	13	7	8	7
Olmeda de las Fuentes	1	0	0	0
Orusco	3	1	2	2
Paracuellos de Jarama	31	8	10	9
Paría	220	168	202	158
Patones	3	0	1	1
Pedrezuela	6	4	4	4
Pelayos de la Presa	10	7	6	8
Perales de Tajuña	9	3	5	2
Pezuela de las Torres	2	1	0	0
Pinilla del Valle	5	1	1	0
Pinto	135	81	104	89
Pozuelo de Alarcón	182	76	116	58
Pozuelo del Rey	1	0	1	1
Prádena del Rincón	1	1	0	0
Puebla de la Sierra	2	0	0	0
Quijorna	7	2	4	3
Rascafría	101	5	8	8
Ribatejada	2	1	2	1
Rivas-Vaciamadrid	198	29	30	31
Robledillo de la Jara	1	1	1	1
Robledo de Chavela	14	6	7	6
Rozas de Madrid (Las)	140	74	82	53
Rozas de Puerto Real	1	0	0	0
San Agustín de Guadalix	40	12	18	15
San Fernando de Henares	112	55	76	62
San Lorenzo del Escorial	268	43	44	45
San Martín de la Vega	36	22	27	29
San Martín de Valdeiglesias	36	25	26	21
San Sebastián de los Reyes	184	102	131	102
Santa María de la Alameda	2	1	2	1
Santorcaz	4	2	2	1
Santos de la Humosa (Los)	3	0	1	0
Serna del Monte (La)	1	0	1	0
Serranillos del Valle	3	1	2	0
Sevilla la Nueva	55	10	10	7
Soto del Real	32	16	22	20
Talamanca de Jarama	13	2	5	3
Tielmes	10	5	10	5
Titulcia	6	4	3	2
Torrejón de Ardoz	341	279	304	296
Torrejón de la Calzada	16	14	15	13
Torrejón de Velasco	7	1	5	3

MATRIMONIOS CLASIFICADOS POR LUGAR DE INSCRIPCIÓN, DE RESIDENCIA DEL MATRIMONIO Y DE RESIDENCIA ANTERIOR DE LOS CONTRAYENTES SEGUN LUGAR DE RESIDENCIA DEL MATRIMONIO (CONT.)

	INSCRIPCIÓN (*)			
	TOTAL	1	2	3
MUNICIPIOS (CONCL.)				
Torrelaguna	36	13	16	14
Torreldones	163	40	44	24
Torremocha de Jarama	1	1	1	1
Torres de la Alameda	19	13	16	14
Tres Cantos	65	35	45	34
Valdaracete	8	4	7	5
Valdelaguna	4	2	3	1
Valdemanco	3	2	1	2
Valdemaqueda	1	0	1	0
Valdemorillo	31	8	9	11
Valdemoro	105	77	87	82
Valdeolmos	5	3	1	2
Valdepiélagos	3	2	3	3
Valdetorres de Jarama	3	0	0	0
Valdilecha	10	3	9	6
Velilla de San Antonio	20	9	9	16
Vellón (El)	7	4	6	6
Venturada	3	2	1	2
Villa del Prado	26	14	16	14
Villaconejos	14	7	14	11
Villalbilla	7	1	4	4
Villamanta	15	6	7	7
Villamantilla	2	2	1	1
Villanueva de la Cañada	27	13	14	15
Villanueva de Perales	1	0	1	0
Villanueva del Pardillo	5	1	4	2
Villar del Olmo	5	3	1	2
Villarejo de Salvanés	32	24	27	16
Villaviciosa de Odón	82	33	46	30
Villavieja del Lozoya	1	1	1	1
Zarzalejo	9	6	7	5
AMBITOS GEOGRAFICOS				
Area Metropolitana	20449	15826	17399	14271
Madrid	14237	11932	12645	10568
Corona Metropolitana	6212	3894	4754	3703
Norte	735	398	497	395
Sur	3063	2096	2587	1975
Este	1730	1116	1296	1089
Oeste	684	284	374	244
Municipios no metropolitanos	3324	1282	1604	1383
EN OTRAS COMUNIDADES AUTONOMAS				
Andalucía	718	155	379	102
Aragón	103	31	58	12
Asturias	136	23	47	15
Baleares	35	3	7	1
Canarias	42	4	22	5
Cantabria	115	10	36	7
Castilla-León	1487	223	406	124
Castilla-La Mancha	1549	337	541	219
Cataluña	90	16	31	15
Extremadura	462	111	179	40
Galicia	278	34	109	41
Murcia	78	21	45	18
Navarra	56	8	20	6
Comunidad Valenciana	164	31	75	28
Pais Vasco	181	36	70	12
Rioja (La)	41	4	11	5
Ceuta	8	1	7	1
Melilla	2	0	2	0

(*) 1: El esposo residía anteriormente en el municipio de inscripción.

2: La esposa residía anteriormente en el municipio de inscripción.

3: El matrimonio fija su residencia en el municipio de inscripción.

MATRIMONIOS CLASIFICADOS POR LUGAR DE INSCRIPCIÓN, DE RESIDENCIA DEL MATRIMONIO Y DE RESIDENCIA ANTERIOR DE LOS CONTRAYENTES SEGUN LUGAR DE RESIDENCIA DEL MATRIMONIO (CONT.)

	RESIDENCIA DEL MATRIMONIO (**)			
	TOTAL	4	5	6
TOTAL EN LA COMUNIDAD DE MADRID	29318	21437	19748	17524
TOTAL LUGAR DE RESIDENCIA	27065	20447	19196	17336
MUNICIPIOS				
Acebeda (La)	1	0	0	0
Ajalvir	14	13	2	2
Alameda del Valle	3	0	0	0
Alamo (El)	23	9	9	4
Alcalá de Henares	777	600	586	526
Alcobendas	357	242	217	175
Alcorcón	869	477	482	372
Aldea del Fresno	1	1	1	1
Algete	90	38	37	28
Alpedrete	44	21	22	15
Ambite	1	0	0	0
Anchuelo	6	4	5	4
Aranjuez	210	174	168	155
Arganda del Rey	157	116	107	87
Arroyomolinos	14	4	3	2
Atazar (El)	1	0	0	0
Batres	3	3	2	2
Becerril de la Sierra	19	14	9	7
Belmonte de Tajo	5	5	3	3
Boadilla del Monte	51	34	34	27
Boalo (El)	21	13	9	8
Brea de Tajo	3	2	3	2
Brunete	38	15	14	11
Buitrago del Lozoya	6	2	2	2
Bustarviejo	11	7	5	3
Cabanillas de la Sierra	2	1	1	1
Cabrera (La)	4	3	4	3
Cadalso de los Vidrios	7	6	7	6
Camarma de Esteruelas	19	15	15	13
Campo Real	13	7	10	7
Canencia	4	2	3	2
Carabaña	8	7	5	5
Casarrubuelos	7	4	2	2
Cenicientos	11	7	7	5
Cercedilla	37	30	24	23
Ciempozuelos	77	46	43	37
Cobeña	12	3	4	3
Colmenar de Oreja	30	17	17	9
Colmenar del Arroyo	2	0	0	0
Colmenar Viejo	171	112	104	88
Colmenarejo	27	8	10	3
Collado-Mediano	25	18	15	12
Collado Villalba	272	149	126	106
Coslada	296	185	178	145
Cubas	2	1	1	1
Chapinería	4	2	2	1
Chinchón	23	17	17	12
Daganzo de Arriba	14	7	6	6
Escorial (El)	75	41	31	28
Estremera	7	5	3	3
Fresnedillas	11	4	4	4
Fresno de Torote	6	3	3	3
Fuenlabrada	1168	451	422	332
Fuente el Saz de Jarama	27	19	16	15
Fuentidueña de Tajo	10	8	5	5
Galapagar	178	68	68	54
Gargantilla del Lozoya	1	1	1	1
Getafe	655	502	475	404
Griñón	25	13	13	7

MATRIMONIOS CLASIFICADOS POR LUGAR DE INSCRIPCIÓN, DE RESIDENCIA DEL MATRIMONIO Y DE RESIDENCIA ANTERIOR DE LOS CONTRAYENTES SEGUN LUGAR DE RESIDENCIA DEL MATRIMONIO (CONT.)

	RESIDENCIA DEL MATRIMONIO (**)			
	TOTAL	4	5	6
MUNICIPIOS (CONT.)				
Guadalix de la Sierra	16	7	5	4
Guadarrama	64	39	30	24
Hoyo de Manzanares	21	13	8	7
Humanes de Madrid	56	18	20	15
Leganés	631	467	432	378
Loeches	20	12	10	7
Lozoya	3	3	2	2
Lozoyuela-Navas-Sieteiglesias	6	5	4	4
Madrid	15365	13522	12811	12033
Majadahonda	166	84	69	46
Manzanares el Real	28	18	12	11
Meco	43	17	16	12
Mejorada del Campo	77	37	37	29
Miraflores de la Sierra	21	14	8	7
Moiar (El)	21	16	14	14
Molinos (Los)	15	8	6	3
Moraleja de Enmedio	18	7	9	5
Moralzarzal	37	18	18	14
Morata de Tajuña	14	9	8	5
Móstoles	831	547	534	449
Navacerrada	6	2	2	2
Navalafuente	1	1	1	1
Navalagamella	2	0	0	0
Navalcarnero	63	42	37	30
Navas del Rey	7	6	4	4
Nuevo Baztán	11	8	7	7
Olmeda de las Fuentes	1	0	0	0
Orusco	5	3	3	2
Paracuellos de Jarama	22	12	9	9
Parla	344	247	214	200
Patones	2	0	1	0
Pedrezuela	8	5	4	4
Pelayos de la Presa	12	8	6	6
Perales de Tajuña	6	6	4	4
Pezuela de las Torres	1	0	0	0
Pinto	174	106	92	73
Pozuelo de Alarcón	255	112	101	67
Pozuelo del Rey	1	0	1	0
Puentes Viejas	1	0	0	0
Quijorna	4	2	3	2
Rascafría	15	8	8	6
Redueña	1	1	1	1
Ribatejada	3	2	2	2
Rivas-Vaciamadrid	99	42	39	29
Robledillo de la Jara	1	1	1	1
Robledo de Chavela	12	8	7	6
Rozas de Madrid (Las)	236	101	70	56
Rozas de Puerto Real	1	1	0	0
San Agustín de Guadalix	47	17	22	14
San Fernando de Henares	247	95	85	60
San Lorenzo del Escorial	66	39	42	31
San Martín de la Vega	90	45	35	30
San Martín de Valdeiglesias	29	27	21	20
San Sebastián de los Reyes	367	171	162	135
Santa María de la Alameda	3	3	2	2
Santorcaz	3	2	1	1
Santos de la Humosa (Los)	5	3	2	2
Serranillos del Valle	2	0	0	0
Sevilla la Nueva	25	12	8	8
Somosierra	2	0	0	0
Soto del Real	40	22	17	12
Talamanca de Jarama	5	2	3	2
Tielmes	7	7	5	5
Titulcia	4	3	2	2
Torrejón de Ardoz	586	402	368	333

MATRIMONIOS CLASIFICADOS POR LUGAR DE INSCRIPCIÓN, DE RESIDENCIA DEL MATRIMONIO Y DE RESIDENCIA ANTERIOR DE LOS CONTRAYENTES SEGUN LUGAR DE RESIDENCIA DEL MATRIMONIO (CONT.)

	RESIDENCIA DEL MATRIMONIO (**)			
	TOTAL	4	5	6
MUNICIPIOS (CONCL.)				
Torrejón de la Calzada	22	14	12	12
Torrejón de Velasco	7	4	4	2
Torrelaguna	24	14	11	8
Torrelodones	50	27	22	17
Torremocha de Jarama	5	3	3	2
Torres de la Alameda	24	16	17	14
Tres Cantos	116	49	48	40
Valdaracete	7	6	4	3
Valdeavero	1	0	0	0
Valdelaguna	1	1	1	1
Valdemanco	5	5	2	2
Valdemorillo	28	16	13	10
Valdemoro	188	106	90	81
Valdeolmos	9	7	2	2
Valdepiélagos	4	2	3	2
Valdetorres de Jarama	11	4	2	2
Valdelecha	15	7	9	3
Valverde de Alcalá	3	0	0	0
Velilla de San Antonio	53	13	12	8
Vellón (El)	9	6	5	3
Venturada	6	2	3	2
Villa del Prado	18	15	13	12
Villaconejos	15	11	11	7
Villaibilla	14	3	6	1
Villamanta	11	9	7	6
Villamantilla	1	1	0	0
Villanueva de la Cañada	42	19	18	14
Villanueva de Perales	3	2	1	1
Villanueva del Pardillo	22	8	7	5
Villar del Olmo	2	2	1	1
Villarejo de Salván	29	26	16	16
Villaviciosa de Odón	77	48	38	31
Villavieja del Lozoya	3	2	2	2
Zarzalejo	10	8	6	6
AMBITOS GEOGRAFICOS				
Area Metropolitana	24092	18700	17658	16075
Madrid	15365	13522	12811	12033
Almendra Central	3508	3024	2892	2677
Periferia Noroeste	2278	2048	1947	1847
Periferia Este	1054	974	949	908
Periferia Sur	3141	2829	2762	2599
No consta	5384	4647	4261	4002
Corona Metropolitana	8727	5178	4847	4042
Norte	1011	574	531	438
Sur	4672	2797	2651	2208
Este	2157	1386	1314	1139
Oeste	887	421	351	257
Municipios no metropolitanos	2973	1747	1538	1261
DISTRITOS Y BARRIOS DEL MUNICIPIO DE MADRID				
Centro	523	447	426	395
Palacio	105	92	82	78
Embajadores	124	105	106	96
Cortes	45	33	30	26
Justicia	76	67	62	57
Universidad	147	128	125	118
Sol	26	22	21	20
Arganzuela	446	380	367	348
Imperial	84	75	76	70
Acacias	120	101	99	94

MATRIMONIOS CLASIFICADOS POR LUGAR DE INSCRIPCIÓN, DE RESIDENCIA DEL MATRIMONIO Y DE RESIDENCIA ANTERIOR DE LOS CONTRAYENTES SEGUN LUGAR DE RESIDENCIA DEL MATRIMONIO.(CONT.)

	RESIDENCIA DEL MATRIMONIO (**)			
	TOTAL	4	5	6
DISTRITOS Y BARRIOS DEL MUNICIPIO DE MADRID (CONT.)				
Arganzuela (Concl.)				
Chopera	64	55	52	49
Legazpi	27	25	25	23
Delicias	71	59	54	53
Palos de Moguer	76	61	58	56
Atocha	4	4	3	3
Retiro	342	310	298	282
Pacífico	126	110	107	99
Adelfas	40	39	34	34
Estrella	40	40	40	40
Ibiza	77	68	67	63
Jerónimos	22	20	19	18
Niño Jesús	37	33	31	28
Salamanca	545	462	446	406
Recoletos	72	58	53	48
Goya	104	91	86	81
Fuente del Berro	53	45	48	43
Guindalera	136	116	112	101
Lista	115	95	92	84
Castellana	65	57	55	49
Chamartín	595	527	477	445
El Viso	59	47	47	42
Prosperidad	179	159	143	135
Ciudad Jardín	67	62	55	53
Hispanoamérica	120	113	98	94
Nueva España	103	91	81	75
Castilla	67	55	53	46
Tetuán	555	476	471	432
Bellas Vistas	95	83	82	75
Cuatro Caminos	147	124	120	111
Castillejos	84	71	75	68
Almenara	63	57	55	52
Valdeacederas	97	84	82	76
Berruete	69	57	57	50
Chamberí	502	422	407	369
Gaztambide	81	68	67	61
Arapiles	108	90	85	77
Trafalgar	80	63	66	56
Almagro	59	49	45	43
Ríos Rosas	97	86	80	74
Vallehermoso	77	66	64	58
Fuencarral-El Pardo	557	489	475	448
El Pardo	13	10	11	10
Fuentelarreina	15	12	11	10
Peña Grande	116	104	104	98
El Pilar	174	153	146	140
La Paz	69	56	53	51
Valverde	112	103	99	95
Mirasierra	57	50	50	43
El Goloso	1	1	1	1
Moncloa-Aravaca	353	304	282	263
Casa de Campo	35	31	28	26
Argüelles	89	79	73	71
Ciudad Universitaria	60	55	48	47
Valdezarza	94	78	77	71
Valdemarín	2	2	2	2
El Plantío	9	7	7	6
Aravaca	64	52	47	40

MATRIMONIOS CLASIFICADOS POR LUGAR DE INSCRIPCIÓN, DE RESIDENCIA DEL MATRIMONIO Y DE RESIDENCIA ANTERIOR DE LOS CONTRAYENTES SEGUN LUGAR DE RESIDENCIA DEL MATRIMONIO (CONT.)

	RESIDENCIA DEL MATRIMONIO (**)			
	TOTAL	4	5	6
DISTRITOS Y BARRIOS DEL MUNICIPIO DE MADRID (CONT.)				
Latina	820	733	724	678
Los Cármenes	69	65	61	58
Puerta del Angel	154	135	138	129
Lucero	153	143	139	134
Aluche	206	184	179	169
Campamento	49	42	43	39
Las Águilas	189	164	164	149
Carabanchel	679	587	579	533
Comillas	79	69	67	62
Opañel	101	86	86	79
San Isidro	112	98	91	87
Vista Alegre	128	104	104	91
Puerta Bonita	100	88	95	87
Buenavista	101	91	89	83
Abrantes	58	51	47	44
Usera	351	319	304	290
Orcasitas	29	26	28	26
Orcasur	40	38	35	35
San Fermín	46	41	39	37
Almendrales	60	57	52	51
Moscardó	73	62	57	54
Zofio	66	61	57	53
Pradolongo	37	34	36	34
Puente de Vallecas	798	749	720	692
Entrevías	96	93	89	89
San Diego	144	135	133	127
Palomeras Bajas	183	172	162	156
Palomeras Sureste	158	148	147	140
Portazgo	53	49	48	46
Numancia	164	152	141	134
Moratalaz	364	343	334	323
Pavones	54	45	41	40
Marroquina	144	139	138	133
Media Legua	38	38	37	37
Fontarrón	58	56	53	51
Vinateros	70	65	65	62
Ciudad Lineal	761	689	669	634
Ventas	193	172	175	163
Pueblo Nuevo	187	177	172	169
Quintana	83	75	68	65
Concepción	69	57	54	49
San Pascual	76	69	70	67
San Juan Bautista	42	40	38	38
Colina	25	20	20	18
Atalaya	6	6	5	5
Costillares	80	73	67	60
Hortaleza	471	445	408	396
Palomas	7	7	7	7
Plovera	105	98	91	88
Canillas	137	126	114	111
Pinar del Rey	166	162	151	147
Apóstol Santiago	36	33	28	27
Valdefuentes	20	19	17	16
Villaverde	493	441	435	406
San Andrés	147	131	128	119
San Cristóbal	55	52	51	50
Butarque	26	22	21	20
Los Rosales	147	133	128	121
Los Angeles	118	103	107	96

MATRIMONIOS CLASIFICADOS POR LUGAR DE INSCRIPCIÓN, DE RESIDENCIA DEL MATRIMONIO Y DE RESIDENCIA ANTERIOR DE LOS CONTRAYENTES SEGUN LUGAR DE RESIDENCIA DEL MATRIMONIO (CONCL.)

	RESIDENCIA DEL MATRIMONIO (**)			
	TOTAL	4	5	6
DISTRITOS Y BARRIOS DEL MUNICIPIO DE MADRID (CONCL.)				
Villa de Vallecas	238	223	213	207
Casco Histórico	167	157	152	147
Santa Eugenia	71	66	61	60
Vicálvaro	141	126	120	111
Casco Histórico	67	57	54	49
Ambroz	74	69	66	62
San Blas	311	282	282	267
Simancas	49	45	48	44
Hellín	22	19	20	19
Amposta	28	24	25	22
Arcos	53	51	48	46
Rosas	29	29	26	26
Rejas	15	13	12	12
Canillejas	100	90	91	87
El Salvador	15	11	12	11
Barajas	136	121	113	106
Casco Histórico	41	41	35	35
Alameda de Osuna	56	48	52	46
Aeropuerto	6	4	2	2
Timón	28	25	21	20
Corralejos	5	3	3	3
No consta	5384	4647	4261	4002
EN OTRAS COMUNIDADES AUTÓNOMAS	1953	793	498	138
Andalucía	240	84	73	15
Aragón	40	12	14	4
Asturias	39	18	11	3
Balears	36	17	11	9
Canarias	77	42	27	22
Cantabria	18	5	8	1
Castilla-León	271	122	65	8
Castilla-La Mancha	643	250	147	38
Cataluña	108	51	22	13
Extremadura	84	39	21	2
Galicia	112	32	32	4
Murcia	46	18	13	1
Navarra	24	8	5	2
Comunidad Valenciana	150	62	29	9
País Vasco	48	25	12	4
Rioja (La)	14	6	5	1
Ceuta	1	0	1	0
Melilla	2	2	2	2
EN EL EXTRANJERO	300	197	54	50

(**) 4: El esposo residía anteriormente en el municipio en que fija su residencia el matrimonio.

5: La esposa residía anteriormente en el municipio en que fija su residencia el matrimonio.

6: Ambos cónyuges residían anteriormente en el municipio en que fija su residencia el matrimonio.

MATRIMONIOS QUE HAN FIJADO SU RESIDENCIA EN LA COMUNIDAD DE MADRID CLASIFICADOS POR LUGAR DE RESIDENCIA ANTERIOR DEL ESPOSO SEGUN LUGAR DE RESIDENCIA ANTERIOR DE LA ESPOSA (PARA MUNICIPIOS MAYORES DE 10.000 HABITANTES)

	RESIDENCIA ANTERIOR DEL ESPOSO									
	TOTAL	TOTAL COMUNIDAD	COMUNIDAD DE MADRID (Munic. mayores de 10.000 habitantes)							
			TOTAL	Alcalá de Henares	Alcobendas	Alcorcón	Algete	Aranjuez	Arganda del Rey	Boadilla del Monte
RESIDENCIA ANTERIOR DE LA ESPOSA	27065	25436	23906	691	365	670	48	187	141	74
TOTAL MUNICIPIOS	24703	24121	22650	649	355	646	46	176	134	72
MUNICIPIOS										
Alcalá de Henares	684	662	646	551	0	3	0	0	0	1
Alcobendas	365	357	349	1	217	0	0	0	0	0
Alcorcón	696	682	674	2	0	441	0	0	3	0
Algete	57	55	52	2	1	0	32	0	0	0
Aranjuez	192	183	179	0	0	1	0	161	0	0
Arganda del Rey	124	122	116	1	0	1	0	0	93	0
Boadilla del Monte	82	81	80	0	0	2	1	0	0	38
Ciempozuelos	66	66	58	0	0	0	0	0	0	0
Colmenar Viejo	131	129	124	1	2	0	1	0	0	0
Collado Villalba	174	171	146	0	0	1	0	0	0	0
Coslada	296	287	278	4	1	0	0	0	0	0
Fuenlabrada	505	501	491	0	1	9	0	0	0	0
Getafe	700	689	680	3	0	13	0	0	0	0
Leganés	781	769	760	0	1	19	0	0	0	1
Madrid	15508	15097	14880	43	80	103	9	9	17	23
Majadahonda	148	147	139	1	2	0	0	1	0	2
Mejorada del Campo	61	61	57	1	0	0	1	0	2	0
Móstoles	729	712	704	2	2	29	0	0	0	0
Navalcarnero	50	50	44	0	0	0	0	0	0	0
Parla	293	288	280	0	0	1	0	0	1	0
Pinto	117	116	115	0	0	1	0	1	0	0
Pozuelo de Alarcón	254	244	238	1	1	4	0	0	0	3
Rivas-Vaciamadrid	57	57	56	0	0	0	0	0	3	0
Rozas de Madrid (Las)	155	151	146	0	0	0	0	0	0	1
San Fernando de Henares	126	125	124	1	0	0	0	0	0	0
San Sebastián de los Reyes	241	237	231	0	39	1	1	1	0	0
Torrejón de Ardoz	415	409	405	11	0	2	0	0	0	0
Tres Cantos	70	69	66	1	0	0	0	0	0	0
Valdemoro	108	107	104	0	0	0	0	2	0	0
Villaviciosa de Odón	69	66	66	0	1	3	0	0	0	0
RESTO	1449	1431	362	23	7	12	1	1	15	3
AMBITOS GEOGRÁFICOS										
Area Metropolitana	22567	22018	21618	623	347	631	13	12	26	72
Madrid	15508	15097	14880	43	80	103	9	9	17	23
Almendra Central	5393	5229	5141	12	30	30	3	1	4	8
Periferia Noroeste	3382	3303	3260	13	25	13	5	2	3	8
Periferia Este	1660	1622	1593	3	2	14	0	0	5	3
Periferia Sur	5073	4943	4886	15	23	46	1	6	5	4
Corona Metropolitana	7059	6921	6738	580	267	528	4	3	9	49
Norte	807	792	770	3	258	1	2	1	0	0
Sur	3821	3757	3704	7	4	513	0	1	4	1
Este	1667	1628	1574	568	1	5	1	0	5	1
Oeste	764	744	690	2	4	9	1	1	0	47
Municipios no metropolitanos	2136	2103	1032	26	8	15	33	164	108	0

MATRIMONIOS QUE HAN FIJADO SU RESIDENCIA EN LA COMUNIDAD DE MADRID CLASIFICADOS POR LUGAR DE RESIDENCIA ANTERIOR DEL ESPOSO SEGUN LUGAR DE RESIDENCIA ANTERIOR DE LA ESPOSA (PARA MUNICIPIOS MAYORES DE 10.000 HABITANTES) (CONT.)

	RESIDENCIA ANTERIOR DEL ESPOSO									
	TOTAL	TOTAL COMUNIDAD	COMUNIDAD DE MADRID (Munic. mayores de 10.000 habitantes)							
			TOTAL	Alcalá de Henares	Alcobendas	Alcorcón	Algete	Aranjuez	Arganda del Rey	Boadilla del Monte
OTRAS COMUNIDADES AUTONOMAS	2282	1251	1195	42	9	23	2	11	6	2
Andalucía	381	217	208	9	2	3	1	1	1	1
Aragón	57	24	22	3	0	0	0	0	0	0
Asturias	54	33	31	1	0	0	0	0	0	0
Baleares	16	12	12	1	0	0	0	0	0	0
Canarias	37	26	24	1	0	1	0	0	0	0
Cantabria	51	32	32	0	0	0	0	0	0	0
Castilla-León	499	249	240	4	2	8	0	1	0	0
Castilla-La Mancha	537	286	271	14	1	3	0	9	2	0
Cataluña	54	35	34	0	0	2	0	0	2	0
Extremadura	193	93	89	3	0	3	0	0	0	0
Galicia	108	64	60	0	1	0	0	0	0	0
Murcia	46	21	20	1	0	2	0	0	0	0
Navarra	28	14	12	1	0	0	0	0	0	0
Comunidad Valenciana	83	56	55	1	2	0	0	0	1	1
País Vasco	114	73	72	2	1	1	1	0	0	0
Rioja (La)	13	6	5	0	0	0	0	0	0	0
Ceuta	7	6	5	1	0	0	0	0	0	0
Melilla	4	4	3	0	0	0	0	0	0	0
TOTAL EN EL EXTRANJERO	80	64	61	0	1	1	0	0	1	0

MATRIMONIOS QUE HAN FIJADO SU RESIDENCIA EN LA COMUNIDAD DE MADRID CLASIFICADOS POR LUGAR DE RESIDENCIA ANTERIOR DEL ESPOSO SEGUN LUGAR DE RESIDENCIA ANTERIOR DE LA ESPOSA (PARA MUNICIPIOS MAYORES DE 10.000 HABITANTES) (CONT.)

	RESIDENCIA ANTERIOR DEL ESPOSO												
	COMUNIDAD DE MADRID (Munic. mayores de 10.000 habitantes)												
	Ciempo- zuelos	Colmenar Viejo	Collado Villalba	Coslada	Fuen- labrada	Getafe	Leganés	Madrid	Majada- honda	Mejorada del Campo	Móstoles	Naval- carnero	Parla
RESIDENCIA ANTERIOR DE LA ESPOSA	62	133	190	276	528	680	780	16149	131	53	704	59	289
TOTAL MUNICIPIOS	58	124	179	269	513	648	762	15199	124	52	685	56	277
MUNICIPIOS													
Acalá de Henares	0	0	1	2	1	2	1	58	0	2	0	0	1
Alcobendas	0	2	0	0	1	0	3	86	0	1	1	0	0
Alcorcón	0	0	1	0	10	9	14	152	0	0	29	1	0
Algete	0	0	0	0	1	0	0	16	0	0	0	0	0
Aranjuez	1	0	0	0	1	1	1	9	0	0	1	0	0
Arganda del Rey	0	0	0	1	0	0	1	15	0	1	0	0	0
Boadilla del Monte	0	0	0	0	0	0	0	27	3	0	1	0	0
Ciempozuelos	46	0	0	0	1	0	0	2	0	0	0	0	0
Colmenar Viejo	0	93	1	0	1	2	0	20	0	0	0	0	1
Collado Villalba	0	0	121	1	0	0	1	18	2	0	0	0	0
Coslada	0	1	0	187	0	1	1	52	0	1	0	0	0
Fuenlabrada	0	0	0	0	349	8	34	68	0	0	13	1	6
Getafe	1	3	0	0	12	479	26	116	0	0	6	0	11
Leganés	0	1	1	2	41	22	538	115	0	0	11	1	2
Madrid	2	17	28	41	60	86	108	13766	49	4	90	5	26
Majadahonda	0	0	2	0	1	0	0	56	52	0	0	0	0
Mejorada del Campo	0	0	0	2	0	0	1	6	0	38	1	0	0
Móstoles	0	0	0	2	12	11	11	106	0	0	508	2	3
Navalcarnero	0	0	0	0	0	0	0	2	0	0	4	34	0
Parla	0	0	0	1	6	13	4	28	0	0	2	0	217
Pinto	2	0	0	0	3	4	0	13	0	1	0	0	4
Pozuelo de Alarcón	0	0	0	1	0	0	0	99	5	0	2	0	0
Rivas-Vaciamadrid	0	0	0	0	0	0	0	20	0	0	0	0	0
Rozas de Madrid (Las)	0	0	2	0	0	1	1	51	4	0	1	0	0
San Fernando de Henares	0	1	0	21	0	0	0	24	1	2	1	0	0
San Sebastián de los Reyes	0	0	1	1	0	1	1	31	0	0	0	0	1
Torrejón de Ardoz	0	1	0	2	1	2	5	27	1	0	1	0	0
Tres Cantos	0	1	1	0	0	0	0	18	1	0	1	0	0
Valdemoro	1	0	0	0	0	0	0	3	0	0	0	0	2
Villaviciosa de Odón	0	0	0	0	0	1	2	14	0	0	6	3	0
RESTO	5	4	20	5	12	5	9	181	6	2	6	9	3
AMBITOS GEOGRAFICOS													
Area Metropolitana	5	120	38	264	498	642	751	14969	119	49	674	14	272
Madrid	2	17	28	41	60	86	108	13766	49	4	90	5	26
Almendra Central	0	7	11	6	16	18	22	4792	24	2	19	0	9
Periferia Noroeste	1	5	6	11	9	12	20	3007	18	1	22	2	7
Periferia Este	0	3	1	15	8	11	7	1478	2	0	6	0	1
Periferia Sur	1	2	10	9	27	45	59	4489	5	1	43	3	9
Corona Metropolitana	3	103	10	223	438	556	643	1203	70	45	584	9	246
Norte	0	96	3	1	2	3	4	155	1	1	2	0	2
Sur	3	4	2	5	433	546	627	598	0	1	569	5	243
Este	0	3	1	216	2	5	8	191	2	43	3	0	1
Oeste	0	0	4	1	1	2	4	259	67	0	10	4	0
Municipios no metropolitanos	53	4	141	5	15	6	11	230	5	3	11	42	5

MATRIMONIOS QUE HAN FIJADO SU RESIDENCIA EN LA COMUNIDAD DE MADRID CLASIFICADOS POR LUGAR DE RESIDENCIA ANTERIOR DEL ESPOSO SEGUN LUGAR DE RESIDENCIA ANTERIOR DE LA ESPOSA (PARA MUNICIPIOS MAYORES DE 10.000 HABITANTES) (CONT.)

	RESIDENCIA ANTERIOR DEL ESPOSO												
	COMUNIDAD DE MADRID (Munic. mayores de 10.000 habitantes)												
	Ciempozuelos	Colmenar Viejo	Collado Villalba	Coslada	Fuenlabrada	Getafe	Leganés	Madrid	Majadahonda	Mejorada del Campo	Móstoles	Navalcarnero	Parla
OTRAS COMUNIDADES AUTONOMAS	4	7	11	7	15	31	18	898	7	1	17	3	12
Andalucía	1	1	2	0	2	3	2	154	0	0	2	1	4
Aragón	0	0	0	0	0	0	1	16	1	0	0	0	1
Asturias	0	1	1	0	0	0	0	24	0	0	1	0	0
Baleares	0	0	0	0	0	0	0	11	0	0	0	0	0
Canarias	0	0	0	0	0	0	0	20	0	0	0	0	0
Cantabria	0	1	0	0	0	0	0	28	0	0	1	0	0
Castilla-León	0	1	6	2	2	5	1	195	2	1	1	1	1
Castilla-La Mancha	2	2	2	3	7	14	9	178	0	0	7	0	3
Cataluña	0	0	0	0	0	0	0	29	0	0	0	0	0
Extremadura	0	0	0	1	3	6	4	59	0	0	3	1	1
Galicia	0	0	0	0	0	1	0	50	1	0	2	0	1
Murcia	0	0	0	0	0	0	1	15	0	0	0	0	0
Navarra	0	0	0	1	0	0	0	7	2	0	0	0	0
Comunidad Valenciana	1	0	0	0	0	0	0	46	0	0	0	0	0
País Vasco	0	0	0	0	1	2	0	55	1	0	0	0	1
Rioja (La)	0	0	0	0	0	0	0	5	0	0	0	0	0
Ceuta	0	0	0	0	0	0	0	4	0	0	0	0	0
Melilla	0	1	0	0	0	0	0	2	0	0	0	0	0
TOTAL EN EL EXTRANJERO	0	2	0	0	0	1	0	52	0	0	2	0	0

MATRIMONIOS QUE HAN FIJADO SU RESIDENCIA EN LA COMUNIDAD DE MADRID CLASIFICADOS POR LUGAR DE RESIDENCIA ANTERIOR DEL ESPOSO SEGUN LUGAR DE RESIDENCIA ANTERIOR DE LA ESPOSA (PARA MUNICIPIOS MAYORES DE 10.000 HABITANTES) (CONT.)

	RESIDENCIA ANTERIOR DEL ESPOSO										
	COMUNIDAD DE MADRID (Munic. mayores de 10.000 habitantes)										
	Pinto	Pozuelo de Alarcón	Rivas Vaciamadrid	Rozas de Madrid	San Fernando de Henares	San Sebastián de los Reyes	Torrejón de Ardoz	Tres Cantos	Valdemoro	Villaviciosa de Odón	
RESIDENCIA ANTERIOR DE LA ESPOSA	133	252	57	178	125	236	458	67	120	70	1530
TOTAL MUNICIPIOS	131	241	56	169	121	227	437	63	113	68	1471
MUNICIPIOS											
Alcalá de Henares	0	0	0	0	3	1	19	0	0	0	16
Alcobendas	1	0	0	0	0	35	1	0	0	0	8
Alcorcón	0	3	0	2	0	0	2	0	1	4	8
Algete	0	0	0	0	0	0	0	0	0	0	3
Aranjuez	0	0	0	0	0	0	0	0	2	1	4
Arganda del Rey	0	0	1	0	0	0	2	0	0	0	6
Boadilla del Monte	0	6	0	1	0	0	0	0	0	1	1
Ciempozuelos	3	0	0	0	0	0	0	0	6	0	8
Colmenar Viejo	0	0	0	0	0	0	0	2	0	0	5
Collado Villalba	0	0	0	2	0	0	0	0	0	0	25
Coslada	0	1	0	0	25	0	4	0	0	0	9
Fuenlabrada	0	0	0	0	1	0	0	0	1	0	10
Getafe	5	3	0	0	0	0	1	0	0	1	9
Leganés	1	1	1	0	0	0	0	0	1	1	9
Madrid	20	89	20	58	16	34	38	16	8	15	217
Majadahonda	0	11	0	9	0	1	1	0	0	0	8
Mejorada del Campo	0	0	1	0	3	0	1	0	0	0	4
Móstoles	0	4	0	0	0	1	2	0	1	8	8
Navalcarnero	0	1	0	0	0	0	1	0	1	1	6
Parla	4	1	1	1	0	0	0	0	0	0	8
Pinto	82	0	0	0	0	0	0	0	4	0	1
Pozuelo de Alarcón	0	112	0	6	0	0	2	1	0	1	6
Rivas-Vaciamadrid	0	0	32	0	1	0	0	0	0	0	1
Rozas de Madrid (Las)	0	2	0	81	0	0	2	0	0	0	5
San Fernando de Henares	0	0	0	0	69	0	4	0	0	0	1
San Sebastián de los Reyes	0	0	0	0	0	153	0	0	0	0	6
Torrejón de Ardoz	0	1	0	0	2	0	349	0	0	0	4
Tres Cantos	0	0	0	0	0	0	0	43	0	0	3
Valdemoro	10	0	0	0	0	0	0	0	86	0	3
Villaviciosa de Odón	0	0	0	0	0	1	0	0	0	35	0
RESTO	5	6	0	9	1	1	8	1	2	0	1069
AMBITOS GEOGRAFICOS											
Area Metropolitana	113	235	55	158	120	226	428	62	16	66	400
Madrid	20	89	20	58	16	34	38	16	8	15	217
Almendra Central	8	45	8	27	2	16	10	4	3	4	88
Periferia Noroeste	1	17	4	17	3	9	8	7	1	3	43
Periferia Este	0	2	7	4	6	4	7	1	1	2	29
Periferia Sur	11	25	1	10	5	5	13	4	3	6	57
Corona Metropolitana	93	146	35	100	104	192	390	46	8	51	183
Norte	1	0	0	0	0	188	1	45	0	0	22
Sur	92	12	2	3	1	1	5	0	8	14	53
Este	0	2	33	0	103	1	379	0	0	0	54
Oeste	0	132	0	97	0	2	5	1	0	37	54
Municipios no metropolitanos	18	6	1	11	1	1	9	1	97	2	1071

MATRIMONIOS QUE HAN FIJADO SU RESIDENCIA EN LA COMUNIDAD DE MADRID CLASIFICADOS POR LUGAR DE RESIDENCIA ANTERIOR DEL ESPOSO SEGUN LUGAR DE RESIDENCIA ANTERIOR DE LA ESPOSA (PARA MUNICIPIOS MAYORES DE 10.000 HABITANTES) (CONT.)

	RESIDENCIA ANTERIOR DEL ESPOSO										
	COMUNIDAD DE MADRID (Munic. mayores de 10.000 habitantes)										
	Pinto	Pozuelo de Alarcón	Rivas Vaciamadrid	Rozas de Madrid	San Fernando de Henares	San Sebastián de los Reyes	Torrejón de Ardoz	Tres Cantos	Valdemoro	Villaviciosa de Odón	Resto Municipios
OTRAS COMUNIDADES AUTONOMAS	2	11	1	9	3	9	21	4	7	2	56
Andalucía	2	2	0	1	2	0	7	2	2	0	9
Aragón	0	0	0	0	0	0	0	0	0	0	2
Asturias	0	0	0	1	0	0	2	0	0	0	2
Baleares	0	0	0	0	0	0	0	0	0	0	0
Canarias	0	0	0	1	0	1	0	0	0	0	2
Cantabria	0	1	0	0	0	0	0	1	0	0	0
Castilla-León	0	2	1	1	0	1	2	0	0	0	9
Castilla-La Mancha	0	1	0	0	0	3	6	0	3	2	15
Cataluña	0	0	0	0	0	0	0	1	0	0	1
Extremadura	0	0	0	1	1	1	1	0	1	0	4
Galicia	0	1	0	1	0	0	2	0	0	0	4
Murcia	0	0	0	0	0	0	1	0	0	0	1
Navarra	0	1	0	0	0	0	0	0	0	0	2
Comunidad Valenciana	0	0	0	2	0	1	0	0	0	0	1
Pais Vasco	0	3	0	1	0	2	0	0	1	0	1
Rioja (La)	0	0	0	0	0	0	0	0	0	0	1
Ceuta	0	0	0	0	0	0	0	0	0	0	1
Melilla	0	0	0	0	0	0	0	0	0	0	1
TOTAL EN EL EXTRANJERO	0	0	0	0	1	0	0	0	0	0	3

MATRIMONIOS QUE HAN FIJADO SU RESIDENCIA EN LA COMUNIDAD DE MADRID CLASIFICADOS POR LUGAR DE RESIDENCIA ANTERIOR DEL ESPOSO SEGUN LUGAR DE RESIDENCIA ANTERIOR DE LA ESPOSA (PARA MUNICIPIOS MAYORES DE 10.000 HABITANTES) (CONT.)

	RESIDENCIA ANTERIOR DEL ESPOSO												
	AMBITOS GEOGRAFICOS												Municipios no metropolitanos
	Area metropolitana	MUNICIPIO MADRID						CORONA METROPOLITANA					
Total		Almendra Central	Periferia Noroeste	Periferia Este	Periferia Sur	No consta	Total	Norte	Sur	Este	Oeste		
RESIDENCIA ANTERIOR DE LA ESPOSA	23191	16150	5613	3525	1706	5305	1	7041	801	3784	1692	764	2246
TOTAL MUNICIPIOS	21974	15199	5229	3312	1623	5035	0	6775	769	3662	1614	730	2147
MUNICIPIOS													
Alcalá de Henares	645	58	17	17	9	15	0	587	1	8	577	1	17
Alcobendas	349	86	31	26	11	18	0	263	254	6	3	0	8
Alcorcón	668	152	24	30	26	72	0	516	0	503	4	9	14
Algete	20	16	8	6	0	2	0	4	1	1	2	0	35
Aranjuez	15	9	2	3	1	3	0	6	0	5	0	1	168
Arganda del Rey	24	15	4	3	3	5	0	9	0	2	7	0	98
Boadilla del Monte	79	27	11	7	3	6	0	52	0	3	0	49	2
Ciempozuelos	6	2	2	0	0	0	0	4	0	4	0	0	60
Colmenar Viejo	122	20	13	5	1	1	0	102	97	4	1	0	7
Collado Villalba	25	18	3	8	2	5	0	7	0	2	1	4	146
Coslada	278	52	9	10	23	10	0	226	2	2	221	1	9
Fuenlabrada	489	68	10	13	4	41	0	421	1	419	1	0	12
Getafe	679	116	23	16	7	70	0	563	3	552	4	4	10
Leganés	758	115	9	20	10	76	0	643	2	634	3	4	11
Madrid	14818	13766	4822	2991	1449	4504	0	1052	147	493	168	244	279
Majadahonda	142	56	27	17	4	8	0	86	3	1	2	80	5
Mejorada del Campo	56	6	3	2	1	0	0	50	0	2	48	0	5
Móstoles	701	106	22	20	15	49	0	595	3	574	6	12	11
Navalcarnero	9	2	0	1	0	1	0	7	0	4	1	2	41
Parla	279	28	5	2	3	18	0	251	0	247	2	2	9
Pinto	108	13	0	5	0	8	0	95	0	94	1	0	8
Pozuelo de Alarcón	239	99	48	26	1	24	0	140	2	6	4	128	5
Rivas-Vaciamadrid	53	20	6	2	6	6	0	33	0	0	33	0	4
Rozas de Madrid (Las)	146	51	25	10	3	13	0	95	0	3	2	90	5
San Fernando de Henares	124	24	4	8	8	4	0	100	1	1	97	1	1
San Sebastián de los Reyes	228	31	11	6	6	8	0	197	192	4	1	0	9
Torrejón de Ardoz	405	27	6	9	7	5	0	378	1	11	364	2	4
Tres Cantos	65	18	9	3	1	5	0	47	44	1	1	1	4
Valdemoro	15	3	2	0	1	0	0	12	0	12	0	0	92
Villaviciosa de Odón	63	14	6	1	1	6	0	49	2	12	0	35	3
RESTO	366	181	67	45	17	52	0	185	13	52	60	60	1065
AMBITOS GEOGRAFICOS													
Area Metropolitana	21572	14969	5144	3250	1601	4974	0	6603	755	3581	1566	701	446
Madrid	14818	13766	4822	2991	1449	4504	0	1052	147	493	168	244	279
Almendra Central	5126	4792	3393	672	170	557	0	334	57	122	42	113	103
Periferia Noroeste	3243	3007	686	1822	191	308	0	236	46	84	41	65	60
Periferia Este	1589	1478	192	178	866	242	0	111	10	47	41	13	33
Periferia Sur	4860	4489	551	319	222	3397	0	371	34	240	44	53	83
Corona Metropolitana	6754	1203	322	259	152	470	0	5551	608	3088	1398	457	167
Norte	764	155	64	40	19	32	0	609	587	15	6	1	28
Sur	3682	598	93	106	65	334	0	3084	9	3023	21	31	75
Este	1588	191	45	50	54	42	0	1397	5	24	1363	5	40
Oeste	720	259	120	63	14	62	0	461	7	26	8	420	24
Municipios no metropolitanos	402	230	85	62	22	61	0	172	14	81	48	29	1701

MATRIMONIOS QUE HAN FIJADO SU RESIDENCIA EN LA COMUNIDAD DE MADRID CLASIFICADOS POR LUGAR DE RESIDENCIA ANTERIOR DEL ESPOSO SEGUN LUGAR DE RESIDENCIA ANTERIOR DE LA ESPOSA (PARA MUNICIPIOS MAYORES DE 10.000 HABITANTES) (CONT.)

	RESIDENCIA ANTERIOR DEL ESPOSO												
	AMBITOS GEOGRAFICOS												
	Area metropolitana	MUNICIPIO MADRID						CORONA METROPOLITANA					Municipios no metropolitanos
Total		Almendra Central	Periferia Noroeste	Periferia Este	Periferia Sur	No consta	Total	Norte	Sur	Este	Oeste		
OTRAS COMUNIDADES AUTONOMAS	1156	899	362	197	79	260	1	257	29	118	77	33	96
Andalucía	200	154	67	35	18	34	0	46	5	18	19	4	17
Aragón	22	16	10	1	0	5	0	6	0	2	3	1	2
Asturias	31	24	9	4	3	8	0	7	1	1	3	2	2
Baleares	12	11	5	2	1	3	0	1	0	0	1	0	0
Canarias	24	20	9	4	1	6	0	4	1	1	1	1	2
Cantabria	32	28	19	5	0	4	0	4	2	1	0	1	0
Castilla-León	233	196	71	53	16	55	1	37	4	18	10	5	17
Castilla-La Mancha	253	178	62	30	13	73	0	75	6	43	23	3	33
Cataluña	32	29	12	6	4	7	0	3	1	2	0	0	3
Extremadura	87	59	16	10	7	26	0	28	1	20	6	1	6
Galicia	60	50	24	12	2	12	0	10	1	4	2	3	4
Murcia	20	15	9	2	2	2	0	5	0	3	2	0	1
Navarra	13	7	3	1	0	3	0	6	0	0	2	4	1
Comunidad Valenciana	53	46	16	16	5	9	0	7	3	0	1	3	3
Pais Vasco	70	55	25	15	4	11	0	15	3	5	2	5	3
Rioja (La)	5	5	2	0	2	1	0	0	0	0	0	0	1
Ceuta	6	4	2	1	1	0	0	2	0	0	2	0	0
Melilla	3	2	1	0	0	1	0	1	1	0	0	0	1
TOTAL EN EL EXTRANJERO	61	52	22	16	4	10	0	9	3	4	1	1	3

MATRIMONIOS QUE HAN FIJADO SU RESIDENCIA EN LA COMUNIDAD DE MADRID CLASIFICADOS POR LUGAR DE RESIDENCIA ANTERIOR DEL ESPOSO SEGUN LUGAR DE RESIDENCIA ANTERIOR DE LA ESPOSA (PARA MUNICIPIOS MAYORES DE 10.000 HABITANTES) (CONT.)

	RESIDENCIA ANTERIOR DEL ESPOSO									
	CC AA									
	TOTAL	Andalucía	Aragón	Asturias	Baleares	Canarias	Cantabria	Castilla-León	Castilla-La Mancha	Cataluña
RESIDENCIA ANTERIOR DE LA ESPOSA	1534	209	49	37	12	21	36	354	399	46
TOTAL MUNICIPIOS	502	43	15	15	7	9	16	110	150	24
MUNICIPIOS										
Alcalá de Henares	22	0	1	0	0	1	1	3	10	3
Alcobendas	6	2	0	0	0	0	1	0	1	0
Alcorcón	14	2	1	1	1	0	0	3	5	0
Algete	1	0	0	0	0	0	0	0	1	0
Aranjuez	7	0	1	0	0	0	0	1	0	0
Arganda del Rey	2	1	0	0	0	0	0	1	0	0
Boadilla del Monte	1	0	0	0	0	0	0	0	0	0
Ciempozuelos	0	0	0	0	0	0	0	0	0	0
Colmenar Viejo	2	0	0	0	0	0	0	0	0	0
Collado Villaalba	3	0	0	0	0	1	1	1	0	0
Coslada	9	1	0	0	0	0	0	0	1	0
Fuenlabrada	4	0	0	0	0	0	0	0	1	0
Getafe	11	1	1	0	0	0	0	3	6	0
Leganés	12	1	1	0	0	0	0	3	6	0
Madrid	345	33	9	12	6	7	11	80	91	16
Majadahonda	1	0	0	0	0	0	0	0	1	0
Mejorada del Campo	0	0	0	0	0	0	0	0	0	0
Móstoles	16	0	1	0	0	0	0	2	7	1
Navalcarnero	0	0	0	0	0	0	0	0	0	0
Parla	4	0	0	0	0	0	0	0	2	1
Pinto	1	0	0	0	0	0	0	0	1	0
Pozuelo de Alarcón	7	0	0	1	0	0	0	3	1	1
Rivas-Vaciamadrid	0	0	0	0	0	0	0	0	0	0
Rozas de Madrid (Las)	4	0	0	1	0	0	0	0	0	0
San Fernando de Henares	1	0	0	0	0	0	0	0	0	0
San Sebastián de los Reyes	3	0	0	0	0	0	0	0	0	0
Torrejón de Ardoz	4	0	0	0	0	0	0	0	2	1
Tres Cantos	1	0	0	0	0	0	0	0	1	0
Valdemoro	1	0	0	0	0	0	0	1	0	0
Villaviciosa de Odón	3	0	0	0	0	0	1	0	2	0
RESTO	17	2	0	0	0	0	1	8	3	1
AMBITOS GEOGRAFICOS										
Area Metropolitana	473	40	14	15	7	8	14	99	141	24
Madrid	345	33	9	12	6	7	11	80	91	16
Almendra Central	130	11	5	6	4	2	6	26	29	6
Periferia Noroeste	62	8	1	1	0	1	2	12	14	4
Periferia Este	36	3	2	2	1	1	0	8	12	0
Periferia Sur	117	11	1	3	1	3	3	34	36	6
Corona Metropolitana	128	7	5	3	1	1	3	19	50	8
Norte	12	2	0	0	0	0	1	0	2	0
Sur	62	4	4	1	1	0	0	11	28	2
Este	37	1	1	0	0	1	1	5	16	4
Oeste	17	0	0	2	0	0	1	3	4	2
Municipios no metropolitanos	29	3	1	0	0	1	2	11	9	0

MATRIMONIOS QUE HAN FIJADO SU RESIDENCIA EN LA COMUNIDAD DE MADRID CLASIFICADOS POR LUGAR DE RESIDENCIA ANTERIOR DEL ESPOSO SEGUN LUGAR DE RESIDENCIA ANTERIOR DE LA ESPOSA (PARA MUNICIPIOS MAYORES DE 10.000 HABITANTES) (CONT.)

	RESIDENCIA ANTERIOR DEL ESPOSO									
	CC AA									
	TOTAL	Andalucía	Aragón	Asturias	Baleares	Canarias	Cantabria	Castilla-León	Castilla-La Mancha	Cataluña
OTRAS COMUNIDADES AUTONOMAS	1026	165	34	22	5	11	18	244	249	21
Andalucía	163	156	0	0	0	1	1	1	0	1
Aragón	33	1	29	0	0	0	0	1	1	0
Asturias	21	0	2	15	0	0	0	3	0	0
Baleares	4	0	0	0	4	0	0	0	0	0
Canarias	10	0	0	1	0	8	0	0	0	1
Cantabria	19	0	0	1	0	0	15	0	1	0
Castilla-León	249	3	1	3	0	1	1	224	4	1
Castilla-La Mancha	250	4	0	2	0	0	0	2	236	1
Cataluña	19	0	1	0	1	0	0	1	1	14
Extremadura	100	0	0	0	0	0	0	3	3	1
Galicia	43	0	0	0	0	0	0	3	1	0
Murcia	25	1	0	0	0	1	0	0	0	0
Navarra	14	0	0	0	0	0	0	0	0	0
Comunidad Valenciana	27	0	0	0	0	0	0	2	2	0
Pais Vasco	41	0	0	0	0	0	1	3	0	2
Rioja (La)	7	0	1	0	0	0	0	1	0	0
Ceuta	1	0	0	0	0	0	0	0	0	0
Melilla	0	0	0	0	0	0	0	0	0	0
TOTAL EN EL EXTRANJERO	6	1	0	0	0	1	2	0	0	1

MATRIMONIOS QUE HAN FIJADO SU RESIDENCIA EN LA COMUNIDAD DE MADRID CLASIFICADOS POR LUGAR DE RESIDENCIA ANTERIOR DEL ESPOSO SEGUN LUGAR DE RESIDENCIA ANTERIOR DE LA ESPOSA (PARA MUNICIPIOS MAYORES DE 10.000 HABITANTES) (CONT.)

	RESIDENCIA ANTERIOR DEL ESPOSO								Extranjero
	CC AA								
	Extremadura	Galicia	Murcia	Navarra	Comunidad Valenciana	Pais Vasco	Rioja (La)	Ceuta	
RESIDENCIA ANTERIOR DE LA ESPOSA	131	58	25	18	50	77	6	6	95
TOTAL MUNICIPIOS	31	14	5	8	20	30	0	5	80
MUNICIPIOS									
Alcalá de Henares	2	0	0	0	0	1	0	0	0
Alcobendas	0	0	0	1	1	0	0	0	2
Alcorcón	0	1	0	0	0	0	0	0	0
Algete	0	0	0	0	0	0	0	0	1
Aranjuez	0	0	0	0	0	0	0	0	2
Arganda del Rey	0	0	0	0	0	0	0	0	0
Boadilla del Monte	0	0	0	0	0	1	0	0	0
Ciempozuelos	0	0	0	0	0	0	0	0	0
Colmenar Viejo	0	0	0	0	1	1	0	0	0
Collado Villalba	0	0	0	0	0	0	0	0	0
Coslada	1	0	0	0	1	1	0	0	0
Fuenlabrada	2	0	0	0	1	0	0	0	0
Getafe	0	0	0	0	0	0	0	0	0
Leganés	0	1	0	0	0	0	0	0	0
Madrid	20	11	3	5	14	25	0	2	66
Majadahonda	0	0	0	0	0	0	0	0	0
Mejorada del Campo	0	0	0	0	0	0	0	0	0
Móstoles	2	1	0	2	0	0	0	0	1
Navalcarnero	0	0	0	0	0	0	0	0	0
Parlá	1	0	0	0	0	0	0	0	1
Pinto	0	0	0	0	0	0	0	0	0
Pozuelo de Alarcón	0	0	1	0	0	0	0	0	3
Rivas-Vaciamadrid	0	0	0	0	0	0	0	0	0
Rozas de Madrid (Las)	1	0	0	0	0	1	0	1	0
San Fernando de Henares	0	0	0	0	0	0	0	1	0
San Sebastián de los Reyes	1	0	1	0	1	0	0	0	1
Torrejón de Ardoz	1	0	0	0	0	0	0	0	2
Tres Cantos	0	0	0	0	0	0	0	0	0
Valdemoro	0	0	0	0	0	0	0	0	0
Villaviciosa de Odón	0	0	0	0	0	0	0	0	0
RESTO	0	0	0	0	1	0	0	1	1
AMBITOS GEOGRAFICOS									
Area Metropolitana	31	14	5	8	19	30	0	4	76
Madrid	20	11	3	5	14	25	0	2	66
Almendra Central	6	3	1	3	7	14	0	1	34
Periferia Noroeste	4	5	1	1	2	5	0	1	17
Periferia Este	2	1	0	0	2	2	0	0	2
Periferia Sur	8	2	1	1	3	4	0	0	13
Corona Metropolitana	11	3	2	3	5	5	0	2	10
Norte	1	0	1	1	3	1	0	0	3
Sur	5	3	0	2	1	0	0	0	2
Este	4	0	0	0	1	2	0	1	2
Oeste	1	0	1	0	0	2	0	1	3
Municipios no metropolitanos	0	0	0	0	1	0	0	1	4

MATRIMONIOS QUE HAN FIJADO SU RESIDENCIA EN LA COMUNIDAD DE MADRID CLASIFICADOS POR LUGAR DE RESIDENCIA ANTERIOR DEL ESPOSO SEGUN LUGAR DE RESIDENCIA ANTERIOR DE LA ESPOSA (PARA MUNICIPIOS MAYORES DE 10.000 HABITANTES) (CONCL.)

	RESIDENCIA ANTERIOR DEL ESPOSO								
	CC AA								Extranjero
	Extremadura	Galicia	Murcia	Navarra	Comunidad Valenciana	País Vasco	Rioja (La)	Ceuta	
OTRAS COMUNIDADES AUTONOMAS	99	44	20	10	30	47	6	1	5
Andalucía	1	2	0	0	0	0	0	0	1
Aragón	0	0	0	0	0	1	0	0	0
Asturias	0	0	0	0	1	0	0	0	0
Baleares	0	0	0	0	0	0	0	0	0
Canarias	0	0	0	0	0	0	0	0	1
Cantabria	0	1	0	0	0	1	0	0	0
Castilla-León	5	2	1	1	0	2	0	0	1
Castilla-La Mancha	1	2	0	0	0	1	1	0	1
Cataluña	0	0	0	0	1	0	0	0	0
Extremadura	91	1	0	0	0	1	0	0	0
Galicia	1	36	0	1	0	1	0	0	1
Murcia	0	0	19	0	3	1	0	0	0
Navarra	0	0	0	8	2	3	1	0	0
Comunidad Valenciana	0	0	0	0	23	0	0	0	0
País Vasco	0	0	0	0	0	35	0	0	0
Rioja (La)	0	0	0	0	0	1	4	0	0
Ceuta	0	0	0	0	0	0	0	1	0
Melilla	0	0	0	0	0	0	0	0	0
TOTAL EN EL EXTRANJERO	1	0	0	0	0	0	0	0	10

EDAD MEDIA DE LOS MATRIMONIOS QUE HAN FIJADO SU RESIDENCIA EN LA COMUNIDAD DE MADRID CLASIFICADOS POR LUGAR DE INSCRIPCIÓN, DE RESIDENCIA ANTERIOR DE LOS CONTRAYENTES SEGUN LUGAR DE RESIDENCIA DEL MATRIMONIO PARA TOTAL Y SOLTEROS

	INSCRIPCIÓN (*)									TOTAL	
	TOTAL	1			2			3			
		Edad M. Esposa	Edad M. Esposo	Total	Edad M. Esposa	Edad M. Esposo	Total	Edad M. Esposa	Edad M. Esposo		Total
TOTAL	27065	28,18	30,35	17522	28,05	30,20	19930	28,44	30,67	15654	
MUNICIPIOS											
Acebeda (La)	1	0,00	0,00	0	26,00	29,00	1	0,00	0,00	0	
Ajalvir	14	25,83	28,50	6	23,40	30,20	5	25,83	28,50	6	
Alameda del Valle	3	0,00	0,00	0	28,00	27,33	3	0,00	0,00	0	
Alamo (El)	23	29,10	31,40	10	29,27	32,53	15	27,62	30,00	13	
Alcalá de Henares	777	26,33	28,39	542	26,44	28,40	641	26,40	28,51	516	
Alcobendas	357	28,22	30,30	193	28,49	30,35	226	28,52	30,79	164	
Alcorcón	869	27,70	29,76	469	27,48	29,48	574	27,59	29,50	316	
Aldea del Fresno	1	27,00	29,00	1	27,00	29,00	1	27,00	29,00	1	
Algete	90	26,48	28,77	48	25,96	28,67	55	28,31	30,96	26	
Alpedrete	44	28,94	32,90	31	28,80	32,83	30	29,67	33,71	21	
Ambite	1	0,00	0,00	0	0,00	0,00	0	0,00	0,00	0	
Anchuelo	6	25,25	26,50	4	25,40	27,00	5	25,83	28,00	6	
Aranjuez	210	26,72	28,75	166	26,63	28,59	185	26,73	28,63	165	
Arganda del Rey	157	26,23	28,31	99	26,49	28,97	124	26,17	28,51	98	
Arroyomolinos	14	27,57	32,71	7	27,63	30,38	8	27,67	30,67	6	
Atazar (El)	1	26,00	29,00	1	26,00	29,00	1	0,00	0,00	0	
Batres	3	32,00	30,50	2	32,00	30,50	2	32,00	30,50	2	
Becerril de la Sierra	19	27,30	27,60	10	24,92	26,77	13	26,55	27,55	11	
Belmonte de Tajo	5	19,50	21,50	2	19,50	21,50	2	19,50	21,50	2	
Boadilla del Monte	51	31,31	32,59	29	30,96	31,65	26	31,26	32,93	27	
Boalo (El)	21	29,42	32,25	12	28,20	31,40	15	29,15	32,23	13	
Brea de Tajo	3	27,00	32,00	2	26,67	31,33	3	26,67	31,33	3	
Brunete	38	26,93	30,73	15	28,53	29,32	19	27,19	30,69	16	
Buitrago del Lozoya	6	26,50	28,00	2	26,67	26,00	3	29,00	29,00	1	
Bustarviejo	11	30,67	36,00	3	28,88	31,13	8	30,80	34,40	5	
Cabanillas de la Sierra	2	35,00	35,00	1	35,00	35,00	1	29,50	35,00	2	
Cabrera (La)	4	29,33	31,00	3	29,50	33,50	2	29,50	33,50	2	
Cadalso de los Vidrios	7	27,83	32,00	6	26,71	31,14	7	26,71	31,14	7	
Camarma de Esteruelas	19	25,06	26,88	17	25,13	27,20	15	24,23	26,46	13	
Campo Real	13	25,00	28,88	8	25,30	28,70	10	25,60	29,60	10	
Canencia	4	24,67	27,67	3	25,00	27,75	4	24,67	27,33	3	
Carabaña	8	26,00	28,00	5	26,00	27,63	8	26,00	28,00	5	
Casarrubuelos	7	29,50	30,50	4	28,25	26,50	4	35,00	32,00	1	
Cenicientos	11	25,00	24,33	6	26,09	27,45	11	25,14	25,43	7	
Cercedilla	37	28,72	30,00	18	28,55	31,32	22	28,42	29,79	19	
Ciempozuelos	77	26,28	29,07	46	26,24	28,79	58	26,47	29,42	38	
Cobeña	12	27,75	28,50	4	28,67	29,50	6	28,00	27,00	3	
Colmenar de Oreja	30	25,08	27,00	13	24,92	27,20	25	24,56	26,44	18	
Colmenar del Arroyo	2	36,00	35,00	1	0,00	0,00	0	0,00	0,00	0	
Colmenar Viejo	171	27,59	30,02	102	27,49	29,57	119	27,15	29,72	95	
Colmenarejo	27	25,60	29,40	10	25,06	27,50	16	27,40	29,80	10	
Collado-Mediano	25	29,67	32,92	12	28,46	32,69	13	26,25	29,42	12	
Collado Villalba	272	27,23	29,67	132	26,92	29,34	157	27,11	30,06	62	
Coslada	296	26,96	28,61	174	27,00	28,78	195	27,73	29,85	132	
Cubas	2	23,00	29,00	1	23,00	29,00	1	0,00	0,00	0	
Chapinería	4	30,00	41,00	3	32,00	40,00	2	41,00	50,00	1	
Chinchón	23	25,92	29,15	13	25,50	28,70	20	25,82	29,35	17	
Daganzo de Arriba	14	27,25	30,63	8	27,00	29,10	10	27,40	28,80	5	
Escorial (El)	75	28,14	30,68	44	28,33	31,14	43	28,07	31,36	28	
Estremera	7	23,25	24,50	4	29,50	31,83	6	23,25	24,50	4	
Fresnedillas	11	27,83	29,67	6	28,80	30,00	5	31,00	34,00	1	
Fresno de Torote	6	26,50	33,50	2	29,00	31,50	4	24,00	38,00	1	
Fuenlabrada	1168	26,25	28,33	721	26,20	28,24	873	26,35	28,70	331	
Fuente el Saz de Jarama	27	27,71	31,41	17	28,26	31,32	19	27,31	30,92	13	
Fuentidueña de Tajo	10	27,43	31,86	7	27,44	29,56	9	28,00	32,00	6	
Galapagar	178	27,72	29,85	88	27,53	29,60	104	28,32	30,65	62	
Gargantilla del Lozoya	1	0,00	0,00	0	0,00	0,00	0	0,00	0,00	0	
Getafe	655	26,86	28,62	421	26,68	28,51	507	26,83	28,70	414	
Griñón	25	28,58	28,83	12	28,40	29,75	20	27,71	29,93	14	

EDAD MEDIA DE LOS MATRIMONIOS QUE HAN FIJADO SU RESIDENCIA EN LA COMUNIDAD DE MADRID CLASIFICADOS POR LUGAR DE INSCRIPCIÓN, DE RESIDENCIA ANTERIOR DE LOS CONTRAYENTES SEGUN LUGAR DE RESIDENCIA DEL MATRIMONIO PARA TOTAL Y SOLTEROS (CONT.)

	INSCRIPCIÓN (*)									TOTAL
	1			2			3			
	Edad M. Esposa	Edad M. Esposo	Total	Edad M. Esposa	Edad M. Esposo	Total	Edad M. Esposa	Edad M. Esposo	Total	
MUNICIPIOS (CONT.)										
Guadalix de la Sierra	16	27,88	30,88	8	27,18	30,18	11	29,00	33,00	2
Guadarrama	64	26,32	29,52	25	26,22	29,14	36	26,06	31,13	16
Hoyo de Manzanares	21	28,71	34,00	7	26,79	31,29	14	26,50	35,25	4
Humanes de Madrid	56	25,52	28,42	31	25,75	28,28	40	27,60	31,80	15
Leganés	631	26,77	28,72	364	26,66	28,77	426	27,02	29,05	301
Loeches	20	25,36	27,45	11	25,20	27,27	15	24,22	26,22	9
Lozoya	3	23,50	26,50	2	24,67	28,33	3	23,50	26,50	2
Lozoyuela-Navas-Sieteiglesias	6	25,50	28,00	2	25,33	26,67	3	25,50	28,00	2
Madrid	15365	28,94	31,13	10715	28,87	31,02	11713	29,07	31,26	10568
Majadahonda	166	28,74	31,79	76	27,80	30,55	86	29,47	33,77	43
Manzanares el Real	28	27,64	32,27	11	28,80	33,33	15	28,20	33,00	10
Meco	43	27,56	30,08	25	27,34	29,28	32	27,00	30,89	18
Mejorada del Campo	77	25,90	27,98	48	25,93	28,43	58	25,70	28,26	27
Miraflores de la Sierra	21	29,09	31,91	11	28,93	32,67	15	30,10	32,90	10
Molar (El)	21	27,45	33,00	11	26,36	32,00	14	27,40	33,50	10
Molinos (Los)	15	28,00	26,00	6	27,00	27,78	9	28,30	28,20	10
Moraleja de Enmedio	18	25,00	27,38	8	25,73	27,53	15	27,33	28,44	9
Moralarzal	37	27,56	30,83	18	28,04	31,87	23	27,76	31,81	21
Morata de Tajuña	14	26,14	27,00	7	25,80	26,90	10	25,91	26,73	11
Móstoles	831	26,65	28,62	492	26,70	28,66	575	26,74	28,73	366
Navacerrada	6	26,33	27,00	3	26,75	28,25	4	0,00	0,00	0
Navalafuente	1	29,00	29,00	1	29,00	29,00	1	29,00	29,00	1
Navalagamella	2	28,50	32,50	2	30,00	32,00	1	0,00	0,00	0
Navalcarnero	63	25,38	28,38	40	25,57	28,13	46	25,70	28,60	43
Navas del Rey	7	26,25	29,25	4	26,00	28,80	5	26,25	29,25	4
Nuevo Baztán	11	27,67	31,22	9	28,43	33,43	7	29,14	34,00	7
Olmeda de las Fuentes	1	0,00	0,00	0	32,00	30,00	1	0,00	0,00	0
Orusco	5	25,00	34,00	1	24,75	26,75	4	26,00	28,00	2
Paracuellos de Jarama	22	26,29	30,79	14	26,12	30,29	17	26,44	33,00	9
Parla	344	26,46	28,31	218	26,36	28,21	245	27,07	28,80	158
Patones	2	32,00	48,00	1	28,50	39,50	2	25,00	31,00	1
Pedrezuela	8	35,00	36,00	5	31,86	34,00	7	37,00	38,00	4
Pelayos de la Presa	12	28,90	30,80	10	28,20	30,00	10	28,63	31,13	8
Perales de Tajuña	6	25,00	25,00	2	23,50	25,00	4	25,00	25,00	2
Pezueta de las Torres	1	0,00	0,00	0	0,00	0,00	0	0,00	0,00	0
Pinto	174	26,28	28,17	108	26,54	28,45	138	26,06	28,15	89
Pozuelo de Alarcón	255	28,34	30,53	125	28,83	31,56	144	31,12	34,57	58
Pozuelo del Rey	1	0,00	0,00	0	21,00	31,00	1	21,00	31,00	1
Puentes Viejas	1	0,00	0,00	0	0,00	0,00	0	0,00	0,00	0
Quijorna	4	23,33	26,00	3	23,50	26,00	4	22,67	25,67	3
Rascafría	15	28,75	32,25	8	28,00	29,67	6	29,00	34,38	8
Redueña	1	0,00	0,00	0	0,00	0,00	0	0,00	0,00	0
Ribatejada	3	33,50	38,00	2	33,50	38,00	2	40,00	46,00	1
Rivas-Vaciamadrid	99	28,78	30,55	67	28,85	30,84	61	30,26	32,97	31
Robledillo de la Jara	1	35,00	31,00	1	35,00	31,00	1	35,00	31,00	1
Robledo de Chavela	12	26,14	27,86	7	26,00	28,56	9	25,83	27,83	6
Rozas de Madrid (Las)	236	28,54	30,64	112	28,44	30,82	124	30,30	33,30	53
Rozas de Puerto Real	1	0,00	0,00	0	30,00	29,00	1	0,00	0,00	0
San Agustín de Guadalix	47	28,42	29,21	19	28,00	29,14	28	27,47	30,53	15
San Fernando de Henares	247	26,74	28,91	133	26,49	28,90	172	26,73	29,76	62
San Lorenzo del Escorial	66	29,11	32,16	38	28,71	31,51	45	29,47	32,11	45
San Martín de la Vega	90	27,08	29,35	48	26,00	28,37	67	27,55	30,28	29
San Martín de Valdeiglesias	29	24,33	26,90	21	25,28	27,56	25	24,86	27,33	21
San Sebastián de los Reyes	367	27,34	29,27	196	27,29	29,19	238	27,50	30,02	102
Santa María de la Alameda	3	31,00	47,00	1	31,00	47,00	1	31,00	47,00	1
Santorcaz	3	28,00	28,00	1	27,33	28,67	3	28,00	28,00	1
Santos de la Humosa (Los)	5	23,50	26,50	2	21,00	25,67	3	0,00	0,00	0
Serranillos del Valle	2	0,00	0,00	0	30,00	35,00	1	0,00	0,00	0
Sevilla la Nueva	25	26,53	30,80	15	26,29	30,35	17	27,57	32,29	7
Somosierra	2	0,00	0,00	0	48,00	51,00	1	0,00	0,00	0
Soto del Real	40	28,55	31,90	20	27,71	30,36	28	28,85	31,45	20

EDAD MEDIA DE LOS MATRIMONIOS QUE HAN FIJADO SU RESIDENCIA EN LA COMUNIDAD DE MADRID CLASIFICADOS POR LUGAR DE INSCRIPCIÓN, DE RESIDENCIA ANTERIOR DE LOS CONTRAYENTES SEGUN LUGAR DE RESIDENCIA DEL MATRIMONIO PARA TOTAL Y SOLTEROS (CONT.)

	INSCRIPCIÓN (*)									
	TOTAL	1			2			3		
		Edad M. Esposa	Edad M. Esposo	Total	Edad M. Esposa	Edad M. Esposo	Total	Edad M. Esposa	Edad M. Esposo	Total

MUNICIPIOS (CONCL.)

Talamanca de Jarama	5	29,33	32,00	3	27,80	31,20	5	26,00	31,33	3
Tielmes	7	24,00	27,20	5	24,57	27,57	7	24,00	27,20	5
Titulcia	4	30,50	33,00	2	29,00	31,67	3	30,50	33,00	2
Torrejón de Ardoz	586	26,49	28,49	375	26,34	28,39	464	26,43	28,55	296
Torrejón de la Calzada	22	27,59	30,53	17	27,35	30,71	17	28,54	32,15	13
Torrejón de Velasco	7	27,50	27,50	2	26,33	28,17	6	24,33	27,33	3
Torrelaguna	24	25,43	27,14	14	25,58	27,63	19	24,86	27,86	14
Torrelodones	50	26,83	30,20	30	27,20	29,57	30	26,79	30,00	24
Torremocha de Jarama	5	29,00	37,00	2	28,00	36,50	2	29,00	46,00	1
Torres de la Alameda	24	25,79	27,86	14	25,42	26,95	19	25,64	27,64	14
Tres Cantos	116	30,53	31,85	66	30,15	31,86	81	32,91	34,94	34
Valdaracete	7	27,75	28,50	4	25,50	27,33	6	27,00	27,60	5
Valdeavero	1	22,00	24,00	1	22,00	24,00	1	0,00	0,00	0
Valdelaguna	1	33,00	36,00	1	33,00	36,00	1	33,00	36,00	1
Valdemanco	5	23,00	25,00	2	29,50	29,00	2	23,00	25,00	2
Valdemorillo	28	30,00	30,83	12	27,30	29,80	20	28,27	30,09	11
Valdemoro	188	26,16	28,38	110	25,97	28,36	151	26,82	28,89	82
Valdeolmos	9	25,75	29,50	4	26,20	29,00	5	27,00	30,50	2
Valdepiélagos	4	25,50	30,00	2	27,50	34,25	4	25,00	31,67	3
Valdetorres de Jarama	11	25,20	27,40	5	27,33	31,17	6	0,00	0,00	0
Valdilecha	15	24,00	26,60	5	24,67	27,33	12	25,83	28,83	6
Valverde de Alcalá	3	26,00	28,00	1	23,00	24,50	2	0,00	0,00	0
Velilla de San Antonio	53	26,11	27,64	28	25,97	27,67	39	28,25	28,44	16
Vellón (El)	9	28,00	27,00	5	26,88	26,88	8	29,00	28,33	6
Venturada	6	29,50	40,00	2	26,00	31,00	1	28,50	30,50	2
Villa del Prado	18	25,71	29,21	14	26,07	29,47	15	26,00	29,64	14
Villaconejos	15	28,00	27,86	7	25,80	26,67	15	26,55	26,73	11
Villalbilla	14	26,86	29,86	7	27,63	29,38	8	23,50	25,75	4
Villamanta	11	24,33	26,50	6	26,33	29,00	9	24,14	26,14	7
Villamantilla	1	22,00	24,00	1	0,00	0,00	0	22,00	24,00	1
Villanueva de la Cañada	42	29,90	33,38	21	28,78	32,04	27	28,93	33,67	15
Villanueva de Perales	3	0,00	0,00	0	25,50	26,50	2	0,00	0,00	0
Villanueva del Pardillo	22	26,86	28,29	7	28,42	29,92	12	30,50	30,50	2
Villar del Olmo	2	28,00	33,50	2	29,00	35,00	1	28,00	33,50	2
Villarejo de Salvanes	29	24,39	26,11	18	24,27	25,85	26	24,00	26,31	16
Villaviciosa de Odón	77	27,44	31,59	39	28,19	31,31	48	27,17	31,73	30
Villavieja del Lozoya	3	23,00	23,50	2	23,00	23,50	2	23,00	24,00	1
Zarzalejo	10	24,00	27,60	5	24,00	28,83	6	24,00	27,60	5

AMBITOS GEOGRAFICOS

Área Metropolitana	24092	28,31	30,44	15870	28,20	30,31	17848	28,58	30,77	14271
Madrid	15365	28,94	31,13	10715	28,87	31,02	11713	29,07	31,26	10568
Almendra Central	3508	28,97	31,03	2333	29,05	31,12	2565	29,12	31,19	2291
Periferia Noroeste	2278	28,08	30,11	1681	28,03	30,08	1827	28,16	30,17	1676
Periferia Este	1054	27,53	29,08	857	27,65	29,19	926	27,64	29,14	867
Periferia Sur	3141	27,38	29,13	2420	27,36	29,11	2621	27,37	29,10	2417
No consta	5384	30,79	33,62	3424	30,49	33,17	3774	31,11	33,98	3317
Corona Metropolitana	8727	27,00	29,03	5155	26,94	28,96	6135	27,17	29,37	3703
Norte	1011	28,07	30,07	557	28,08	29,98	664	28,30	30,69	395
Sur	4672	26,74	28,71	2793	26,66	28,64	3338	26,87	28,87	1975
Este	2157	26,59	28,60	1381	26,54	28,59	1647	26,71	28,91	1089
Oeste	887	28,58	31,13	424	28,57	31,07	486	29,78	33,28	244
Municipios no metropolitanos	2973	26,96	29,46	1652	26,75	29,25	2082	27,02	29,69	1383

EDAD MEDIA DE LOS MATRIMONIOS QUE HAN FIJADO SU RESIDENCIA EN LA COMUNIDAD DE MADRID CLASIFICADOS POR LUGAR DE INSCRIPCIÓN, DE RESIDENCIA ANTERIOR DE LOS CONTRAYENTES SEGUN LUGAR DE RESIDENCIA DEL MATRIMONIO PARA TOTAL Y SOLTEROS (CONT.)

	INSCRIPCIÓN (*)									
	TOTAL	1			2			3		
		Edad M. Esposa	Edad M. Esposo	Total	Edad M. Esposa	Edad M. Esposo	Total	Edad M. Esposa	Edad M. Esposo	Total
Centro	523	28,22	30,47	323	28,57	30,76	349	28,47	30,61	301
Palacio	105	28,00	30,37	67	28,12	30,88	73	28,10	30,39	62
Embajadores	124	27,82	29,00	78	28,01	29,05	83	28,29	29,16	76
Cortes	45	27,81	30,37	27	28,43	30,27	30	28,84	30,72	25
Justicia	76	29,09	32,13	46	29,52	32,74	50	29,36	32,67	42
Universidad	147	28,66	31,08	89	28,66	30,89	94	28,59	31,09	82
Sol	26	26,81	30,00	16	30,00	32,63	19	27,07	30,43	14
Arganzuela	446	29,04	30,87	331	28,93	30,83	350	29,10	30,94	309
Imperial	84	28,93	31,21	70	28,84	31,19	69	28,84	31,14	69
Acacias	120	28,82	30,75	83	28,82	30,72	93	28,96	30,75	79
Chopera	64	30,00	32,11	47	29,37	31,84	49	29,87	32,04	45
Legazpi	27	28,96	30,00	24	28,96	29,96	25	29,08	30,00	25
Delicias	71	29,07	31,02	46	28,96	31,16	50	29,03	31,23	39
Palos de Moguer	76	28,69	29,81	58	28,78	29,82	60	29,04	30,14	49
Atocha	4	29,67	31,67	3	29,25	31,75	4	29,67	31,67	3
Retiro	342	29,69	31,30	234	29,61	31,54	256	29,81	31,69	237
Pacífico	126	29,34	31,12	85	28,86	31,16	95	29,14	31,25	87
Adelfas	40	30,07	31,29	28	29,94	31,25	32	30,07	31,29	28
Estrella	40	28,73	29,96	26	28,73	29,96	26	28,73	29,96	26
Ibiza	77	30,12	31,82	49	29,83	31,74	58	30,24	32,10	49
Jerónimos	22	32,00	32,88	17	33,06	35,56	18	33,35	36,06	17
Niño Jesús	37	29,10	31,28	29	29,96	31,63	27	29,77	31,67	30
Salamanca	545	29,30	31,64	356	29,65	31,89	392	29,70	32,03	355
Recoletos	72	29,92	32,18	49	29,66	31,98	50	29,85	32,54	48
Goya	104	29,28	31,15	72	29,39	31,05	82	29,49	31,07	73
Fuente del Berro	53	27,74	28,91	34	27,76	28,76	38	27,97	29,09	34
Guindalera	136	29,99	32,05	88	30,86	32,90	98	30,58	32,78	92
Lista	115	28,97	31,73	75	29,53	32,09	80	29,71	32,43	69
Castellana	65	29,00	33,18	38	29,32	33,48	44	29,31	33,28	39
Chamartín	595	28,66	31,02	377	28,75	31,18	409	28,75	31,07	367
El Viso	59	27,21	30,03	34	27,37	30,00	38	27,66	30,06	32
Prosperidad	179	29,00	31,18	116	29,10	31,28	128	29,14	31,22	110
Ciudad Jardín	67	27,95	29,70	43	28,57	30,51	49	28,27	30,20	45
Hispanoamérica	120	28,49	30,84	81	28,44	30,73	80	28,51	30,86	79
Nueva España	103	28,51	31,56	63	28,66	31,69	68	28,64	31,38	64
Castilla	67	30,25	32,35	40	29,78	32,61	46	29,84	32,43	37
Tetuán	555	28,38	30,24	385	28,39	30,16	426	28,34	30,14	384
Bellas Vistas	95	27,60	29,38	63	27,71	29,43	72	27,83	29,34	65
Cuatro Caminos	147	29,41	31,15	102	29,50	31,04	113	29,42	31,05	100
Castillejos	84	29,83	30,67	60	29,94	30,84	64	30,12	31,05	58
Almenara	63	27,33	30,17	42	27,36	30,09	44	26,83	29,58	40
Valdeacederas	97	27,18	29,68	72	27,10	29,69	77	26,94	29,69	72
Berruete	69	28,11	29,78	46	27,79	29,25	56	27,98	29,41	49
Chamberí	502	29,79	31,80	327	29,69	31,67	383	29,93	32,02	338
Gaztambide	81	31,76	33,44	54	30,97	33,11	65	31,42	33,46	59
Arapiles	108	29,01	30,90	77	28,92	30,49	87	29,18	30,92	77
Trafalgar	80	30,70	32,43	47	30,53	32,26	57	30,92	32,63	51
Almagro	59	27,59	29,11	37	27,68	29,30	44	27,51	29,11	35
Ríos Rosas	97	29,54	31,92	61	29,88	32,11	74	29,89	32,35	65
Vallehermoso	77	29,90	32,69	51	29,91	32,50	56	30,06	32,98	51

EDAD MEDIA DE LOS MATRIMONIOS QUE HAN FIJADO SU RESIDENCIA EN LA COMUNIDAD DE MADRID CLASIFICADOS POR LUGAR DE INSCRIPCIÓN, DE RESIDENCIA ANTERIOR DE LOS CONTRAYENTES SEGUN LUGAR DE RESIDENCIA DEL MATRIMONIO PARA TOTAL Y SOLTEROS (CONT.)

	INSCRIPCIÓN (*)									
	TOTAL	1			2			3		
		Edad M. Esposa	Edad M. Esposo	Total	Edad M. Esposa	Edad M. Esposo	Total	Edad M. Esposa	Edad M. Esposo	Total

DISTRITOS Y BARRIOS DEL MUNICIPIO DE MADRID (CONT.)

Fuencarral-El Pardo	557	28,25	30,40	414	28,13	30,40	445	28,40	30,55	411
El Pardo	13	26,60	28,30	10	29,45	31,09	11	29,73	31,27	11
Fuente Arreina	15	33,38	36,25	8	32,75	36,13	8	32,57	35,43	7
Peña Grande	116	26,93	29,31	84	26,95	29,02	92	27,00	29,31	89
El Pilar	174	27,75	29,73	137	27,70	29,99	147	28,07	30,09	132
La Paz	69	29,08	32,33	49	28,90	32,13	52	29,36	32,55	42
Valverde	112	29,52	30,92	87	29,22	30,71	92	29,56	30,94	86
Mirasierra	57	28,38	30,85	39	27,72	30,72	43	28,07	30,75	44
El Goloso	1	0,00	0,00	0	0,00	0,00	0	0,00	0,00	0
Moncloa-Aravaca	353	28,71	31,18	226	28,44	30,79	257	28,78	31,16	227
Casa de Campo	35	30,78	32,30	23	30,18	31,86	28	31,05	32,50	22
Argüelles	89	28,88	32,12	60	28,78	31,42	65	29,02	32,20	56
Ciudad Universitaria	60	28,68	31,63	41	27,95	30,95	42	29,11	31,89	38
Valdezarza	94	28,72	30,07	60	28,64	29,97	67	28,77	30,13	61
Valdemarín	2	27,50	27,00	2	27,50	27,00	2	27,50	27,00	2
El Plantío	9	26,13	28,50	8	27,29	29,14	7	27,25	29,38	8
Aravaca	64	27,63	31,03	32	27,28	30,70	46	27,28	30,43	40
Latina	820	28,00	29,64	619	27,98	29,53	660	28,04	29,64	616
Los Cármenes	69	28,03	30,92	59	27,71	30,05	56	27,89	30,16	56
Puerta del Ángel	154	28,28	29,68	111	28,33	29,69	120	28,49	29,96	109
Lucero	153	27,89	29,52	126	27,72	29,36	129	27,81	29,48	128
Aluche	206	27,01	28,72	146	27,24	28,74	156	27,01	28,64	144
Campamento	49	28,89	29,78	36	29,66	30,32	44	29,79	30,49	39
Las Águilas	189	28,65	30,11	141	28,29	29,92	155	28,52	30,13	140
Carabanchel	679	27,84	29,69	496	27,73	29,63	556	27,83	29,67	493
Comillas	79	30,59	32,14	58	30,34	32,48	62	30,34	32,06	53
Opañel	101	28,20	30,40	80	28,18	30,43	87	28,50	30,77	78
San Isidro	112	27,76	29,56	78	27,55	29,57	88	27,63	29,45	73
Vista Alegre	128	27,16	28,64	86	27,34	28,98	102	27,43	29,00	87
Puerta Bonita	100	27,86	29,70	74	27,99	29,43	79	28,03	29,53	75
Buenavista	101	27,06	28,95	80	26,67	28,51	89	26,76	28,67	85
Abrantes	58	26,30	28,65	40	26,22	28,45	49	26,36	28,62	42
Usera	351	27,10	28,77	272	27,02	28,89	303	27,04	28,81	273
Orcasitas	29	26,16	27,64	25	26,46	28,00	26	26,48	28,12	25
Orcasur	40	26,24	27,74	34	26,12	27,82	34	26,38	28,00	32
San Fermín	46	25,64	27,30	33	25,90	27,41	41	25,47	27,15	34
Almendrales	60	27,74	30,64	47	27,22	30,14	51	27,74	30,64	47
Moscardó	73	27,87	29,62	52	27,85	30,03	65	27,67	29,48	52
Zofío	66	28,12	29,14	50	28,13	29,35	54	28,13	29,19	52
Pradolongo	37	26,48	27,55	31	25,97	27,59	32	25,97	27,52	31
Puente de Vallecas	798	26,82	28,52	669	26,84	28,53	702	26,78	28,47	671
Entrevías	96	26,02	27,41	87	26,22	27,42	89	26,01	27,41	86
San Diego	144	26,41	28,34	124	26,28	28,23	128	26,26	28,15	123
Palomeras Bajas	183	26,85	28,44	154	26,71	28,40	152	26,81	28,43	152
Palomeras Sureste	158	26,47	28,43	129	26,58	28,45	136	26,44	28,37	131
Portazgo	53	27,62	29,87	45	27,55	29,86	49	27,68	29,83	47
Numancia	164	27,77	29,13	130	27,85	29,22	148	27,74	29,10	132
Moratalaz	364	28,48	29,94	293	28,61	30,04	313	28,73	30,19	301
Pavones	54	28,90	29,24	41	28,68	28,96	47	29,10	29,24	41
Marroquina	144	28,58	30,16	119	28,56	30,06	125	28,64	30,16	124

EDAD MEDIA DE LOS MATRIMONIOS QUE HAN FIJADO SU RESIDENCIA EN LA COMUNIDAD DE MADRID CLASIFICADOS POR LUGAR DE INSCRIPCIÓN, DE RESIDENCIA ANTERIOR DE LOS CONTRAYENTES SEGUN LUGAR DE RESIDENCIA DEL MATRIMONIO PARA TOTAL Y SOLTEROS (CONT.)

	INSCRIPCIÓN (*)									
	TOTAL	1			2			3		
		Edad M. Esposa	Edad M. Esposo	Total	Edad M. Esposa	Edad M. Esposo	Total	Edad M. Esposa	Edad M. Esposo	Total
DISTRITOS Y BARRIOS DEL MUNICIPIO DE MADRID (CONCL.)										
Moratalaz (Concl.)										
Media Legua	38	27,09	28,59	32	27,12	28,64	33	27,09	28,59	32
Fontarrón	58	28,24	30,33	46	28,31	30,12	51	28,40	30,31	48
Vinateros	70	28,96	30,42	55	29,77	31,60	57	29,91	31,75	56
Ciudad Lineal	761	28,07	29,99	568	28,10	29,95	614	28,18	30,04	566
Ventas	193	28,70	30,55	151	28,77	30,63	164	28,79	30,62	154
Pueblo Nuevo	187	27,13	28,95	154	26,96	28,75	158	27,14	28,97	151
Quintana	83	27,76	29,73	59	28,16	29,91	70	28,29	30,10	59
Concepción	69	29,09	31,53	45	28,74	31,06	53	29,38	31,60	42
San Pascual	76	29,12	30,75	52	29,07	30,75	55	29,15	30,75	52
San Juan Bautista	42	28,57	30,93	30	28,48	30,81	31	28,57	30,93	30
Colina	25	27,39	29,56	18	27,29	29,57	21	27,06	29,65	17
Atalaya	6	26,75	32,50	4	26,33	33,33	3	26,75	32,50	4
Costillares	80	27,56	29,05	55	27,92	29,08	59	27,61	28,93	57
Hortaleza	471	27,80	29,56	367	27,86	29,74	395	27,79	29,56	368
Palomas	7	28,50	30,25	4	28,50	30,25	4	28,50	30,25	4
Piovera	105	27,53	29,30	76	27,95	29,83	83	27,53	29,22	77
Canillas	137	27,99	29,46	102	27,96	29,48	111	28,10	29,63	99
Pinar del Rey	166	27,87	29,75	142	27,87	29,92	150	27,80	29,70	146
Apóstol Santiago	36	28,11	30,21	28	27,69	30,16	32	27,69	30,08	26
Valdefuentes	20	26,40	28,40	15	26,80	28,27	15	26,88	28,56	16
Villaverde	493	26,92	28,90	364	26,97	28,87	400	26,95	28,79	364
San Andrés	147	26,05	27,74	99	26,14	27,75	114	26,08	27,76	103
San Cristóbal	55	27,17	30,04	48	27,28	29,98	46	27,16	29,76	45
Butarque	26	26,89	28,37	19	27,10	28,86	21	26,22	27,22	18
Los Rosales	147	27,14	28,89	110	27,08	28,72	120	27,17	28,98	108
Los Angeles	118	27,51	29,73	88	27,62	29,82	99	27,73	29,59	90
Villa de Vallecas	238	26,55	28,05	199	26,72	28,17	216	26,60	28,04	202
Casco Histórico	167	25,70	27,09	141	25,88	27,22	152	25,83	27,15	144
Santa Eugenia	71	28,60	30,36	58	28,73	30,44	64	28,52	30,26	58
Vicálvaro	141	26,87	28,42	111	27,15	28,63	124	26,98	28,35	110
Casco Histórico	67	26,73	28,59	51	26,72	28,28	58	26,69	28,31	49
Ambroz	74	27,00	28,28	60	27,52	28,94	66	27,21	28,39	61
San Blas	311	27,50	29,19	254	27,51	29,30	273	27,47	29,10	254
Simancas	49	28,45	30,17	42	28,25	29,89	44	28,36	30,00	45
Hellín	22	26,80	28,45	20	26,76	28,38	21	27,15	28,65	20
Amposta	28	25,95	27,73	22	25,76	27,72	25	25,73	27,41	22
Arcos	53	27,12	29,05	43	27,43	29,55	49	27,13	28,91	45
Rosas	29	28,24	28,76	21	28,17	29,21	24	28,24	28,76	21
Rejas	15	28,00	32,20	15	28,07	32,43	14	27,77	32,46	13
Canillejas	100	27,32	28,71	82	27,42	28,93	85	27,29	28,65	79
El Salvador	15	29,33	30,78	9	28,91	30,18	11	29,11	30,67	9
Barajas	136	27,14	29,20	106	26,97	29,09	116	27,13	29,30	104
Casco Histórico	41	26,55	28,88	33	26,65	28,97	34	26,55	28,88	33
Alameda de Osuna	56	28,12	29,93	42	27,89	29,85	46	27,87	29,74	47
Aeropuerto	6	24,25	27,25	4	24,67	26,83	6	24,50	30,00	2
Timón	28	27,00	29,23	22	26,52	28,92	25	26,68	29,32	19
Corralejos	5	25,80	26,60	5	25,80	26,60	5	26,33	26,33	3
No consta distrito Total	5384	30,79	33,62	3424	30,49	33,17	3774	31,11	33,98	3317

EDAD MEDIA DE LOS MATRIMONIOS QUE HAN FIJADO SU RESIDENCIA EN LA COMUNIDAD DE MADRID CLASIFICADOS POR LUGAR DE INSCRIPCIÓN, DE RESIDENCIA ANTERIOR DE LOS CONTRAYENTES SEGUN LUGAR DE RESIDENCIA DEL MATRIMONIO PARA TOTAL Y SOLTEROS (CONT.)

	INSCRIPCIÓN (*)									TOTAL	
	TOTAL	1			2			3			
		Edad M. Esposa	Edad M. Esposo	Total	Edad M. Esposa	Edad M. Esposo	Total	Edad M. Esposa	Edad M. Esposo		Total
SOLTEROS TOTAL	25095	27,39	29,09	16272	27,29	29,01	18587	27,55	29,24	14389	
MUNICIPIOS											
Acebeda (La)	1	0,00	0,00	0	26,00	29,00	1	0,00	0,00	0	
Ajalvir	13	25,83	28,50	6	23,40	30,20	5	25,83	28,50	6	
Alameda del Valle	3	0,00	0,00	0	28,00	27,33	3	0,00	0,00	0	
Alamo (El)	21	29,10	31,40	10	29,36	31,86	14	27,92	29,83	12	
Alcalá de Henares	744	25,96	27,71	521	26,06	27,77	619	26,01	27,78	495	
Alcobendas	330	27,01	28,48	178	27,20	28,36	205	27,05	28,63	148	
Alcorcón	823	27,03	28,69	444	26,81	28,44	544	26,79	28,38	297	
Aldea del Fresno	1	27,00	29,00	1	27,00	29,00	1	27,00	29,00	1	
Algete	82	26,00	28,09	44	25,51	28,08	51	27,43	30,00	21	
Alpedrete	38	27,00	29,50	26	26,76	29,28	25	26,75	28,44	16	
Ambite	1	0,00	0,00	0	0,00	0,00	0	0,00	0,00	0	
Anchuelo	6	25,25	26,50	4	25,40	27,00	5	25,83	28,00	6	
Aranjuez	198	26,09	27,99	156	26,01	27,89	175	26,05	27,84	155	
Arganda del Rey	152	25,67	27,49	96	25,66	27,90	120	25,64	27,75	96	
Arroyomolinos	13	27,57	32,71	7	27,71	30,43	7	27,67	30,67	6	
Atazar (El)	1	26,00	29,00	1	26,00	29,00	1	0,00	0,00	0	
Batres	3	32,00	30,50	2	32,00	30,50	2	32,00	30,50	2	
Becerril de la Sierra	18	27,00	26,56	9	24,50	25,92	12	26,20	26,60	10	
Belmonte de Tajo	4	19,50	21,50	2	19,50	21,50	2	19,50	21,50	2	
Boadilla del Monte	45	30,27	29,96	26	30,21	30,38	24	29,87	29,39	23	
Boalo (El)	18	28,10	29,20	10	27,00	28,92	13	27,91	29,45	11	
Brea de Tajo	3	27,00	32,00	2	26,67	31,33	3	26,67	31,33	3	
Brunete	35	26,38	27,77	13	26,76	27,12	17	26,71	27,93	14	
Buitrago del Lozoya	6	26,50	28,00	2	26,67	26,00	3	29,00	29,00	1	
Bustarviejo	10	30,67	36,00	3	28,88	31,13	8	30,80	34,40	5	
Cabanillas de la Sierra	2	35,00	35,00	1	35,00	35,00	1	29,50	35,00	2	
Cabrera (La)	4	29,33	31,00	3	29,50	33,50	2	29,50	33,50	2	
Cadalso de los Vidrios	7	27,83	32,00	6	26,71	31,14	7	26,71	31,14	7	
Camarma de Esteruelas	19	25,06	26,88	17	25,13	27,20	15	24,23	26,46	13	
Campo Real	13	25,00	28,88	8	25,30	28,70	10	25,60	29,60	10	
Canencia	4	24,67	27,67	3	25,00	27,75	4	24,67	27,33	3	
Carabaña	8	26,00	28,00	5	26,00	27,63	8	26,00	28,00	5	
Casarrubuelos	7	29,50	30,50	4	28,25	26,50	4	35,00	32,00	1	
Cenicientos	11	25,00	24,33	6	26,09	27,45	11	25,14	25,43	7	
Cercedilla	34	28,59	29,94	17	27,20	29,75	20	28,28	29,72	18	
Ciempozuelos	75	25,57	28,34	44	25,68	28,21	56	25,61	28,56	36	
Cobeña	12	27,75	28,50	4	28,67	29,50	6	28,00	27,00	3	
Colmenar de Oreja	30	25,08	27,00	13	24,92	27,20	25	24,56	26,44	18	
Colmenar del Arroyo	2	36,00	35,00	1	0,00	0,00	0	0,00	0,00	0	
Colmenar Viejo	154	26,53	28,57	92	26,61	28,44	109	26,41	28,49	86	
Colmenarejo	23	24,33	27,67	9	25,06	27,50	16	26,33	28,11	9	
Collado-Mediano	24	29,09	30,73	11	27,83	30,67	12	25,36	26,91	11	
Collado Villalba	254	26,98	29,19	127	26,70	28,89	151	26,56	29,04	57	
Coslada	282	26,39	27,63	165	26,32	27,71	185	26,37	27,68	120	
Cubas	2	23,00	29,00	1	23,00	29,00	1	0,00	0,00	0	
Chapinería	3	32,00	40,00	2	32,00	40,00	2	41,00	50,00	1	
Chinchón	22	25,17	28,75	12	25,00	28,42	19	25,25	29,06	16	
Daganzo de Arriba	14	27,25	30,63	8	27,00	29,10	10	27,40	28,80	5	
Escorial (El)	69	27,83	30,05	40	27,97	30,39	38	27,88	30,50	26	
Estremera	6	23,25	24,50	4	24,20	26,00	5	23,25	24,50	4	
Fresnedillas	10	27,83	29,67	6	28,80	30,00	5	31,00	34,00	1	
Fresno de Torote	4	29,00	29,00	1	30,67	29,33	3	0,00	0,00	0	
Fuenteabrada	1108	25,63	27,42	677	25,58	27,37	825	25,49	27,38	300	
Fuente el Saz de Jarama	25	27,67	30,60	15	28,29	30,59	17	27,18	29,73	11	
Fuentidueña de Tajo	10	27,43	31,86	7	27,44	29,56	9	28,00	32,00	6	
Galapagar	165	27,49	29,06	80	26,91	28,53	94	27,30	28,79	53	
Gargantilla del Lozoya	1	0,00	0,00	0	0,00	0,00	0	0,00	0,00	0	
Getafe	621	26,28	27,86	401	26,14	27,77	483	26,26	27,90	392	
Griñón	23	27,45	27,55	11	27,44	28,33	18	26,17	27,83	12	

EDAD MEDIA DE LOS MATRIMONIOS QUE HAN FIJADO SU RESIDENCIA EN LA COMUNIDAD DE MADRID CLASIFICADOS POR LUGAR DE INSCRIPCIÓN, DE RESIDENCIA ANTERIOR DE LOS CONTRAYENTES SEGUN LUGAR DE RESIDENCIA DEL MATRIMONIO PARA TOTAL Y SOLTEROS (CONT.)

	INSCRIPCIÓN (*)									
	TOTAL	1			2			3		
		Edad M. Esposa	Edad M. Esposo	Total	Edad M. Esposa	Edad M. Esposo	Total	Edad M. Esposa	Edad M. Esposo	Total
MUNICIPIOS (CONT.)										
Guadalix de la Sierra	16	27,88	30,88	8	27,18	30,18	11	29,00	33,00	2
Guadarrama	61	26,52	29,04	23	26,35	28,79	34	26,36	30,57	14
Hoyo de Manzanares	19	28,00	31,50	6	26,31	29,92	13	24,33	30,67	3
Humanes de Madrid	53	25,17	27,59	29	25,50	27,63	38	27,15	30,46	13
Leganés	598	26,07	27,67	340	26,02	27,79	399	26,18	27,76	276
Loeches	20	25,36	27,45	11	25,20	27,27	15	24,22	26,22	9
Lozoya	3	23,50	26,50	2	24,67	28,33	3	23,50	26,50	2
Lozoyuela-Navas-Sieteiglesias	6	25,50	28,00	2	25,33	26,67	3	25,50	28,00	2
Madrid	14115	28,07	29,74	9902	28,02	29,69	10858	28,16	29,81	9736
Majadahonda	154	27,35	29,66	68	26,96	29,05	79	26,88	29,56	34
Manzanares el Real	24	25,75	27,50	8	26,27	29,18	11	26,29	27,86	7
Meco	41	27,50	29,46	24	27,29	28,77	31	26,88	30,06	17
Mejorada del Campo	73	25,09	27,17	46	24,98	27,39	54	24,46	27,12	26
Miraflores de la Sierra	17	28,22	30,33	9	27,33	29,33	12	29,29	30,57	7
Molar (El)	20	26,70	29,20	10	25,69	29,00	13	26,56	29,33	9
Molinos (Los)	15	28,00	26,00	6	27,00	27,78	9	28,30	28,20	10
Moraleja de Enmedio	18	25,00	27,38	8	25,73	27,53	15	27,33	28,44	9
Moralarzal	34	27,06	29,50	16	27,71	30,95	21	27,00	29,61	18
Morata de Tajuña	14	26,14	27,00	7	25,80	26,90	10	25,91	26,73	11
Móstoles	773	25,90	27,45	462	25,90	27,41	539	25,78	27,31	340
Navacerrada	6	26,33	27,00	3	26,75	28,25	4	0,00	0,00	0
Navalafuente	1	29,00	29,00	1	29,00	29,00	1	29,00	29,00	1
Navalagamella	2	28,50	32,50	2	30,00	32,00	1	0,00	0,00	0
Navalcarnero	61	25,31	28,26	39	25,76	28,20	45	25,70	28,60	43
Navas del Rey	5	24,00	28,67	3	24,25	28,25	4	24,00	28,67	3
Nuevo Baztán	7	23,83	24,83	6	23,25	25,50	4	24,50	26,50	4
Olmeda de las Fuentes	1	0,00	0,00	0	32,00	30,00	1	0,00	0,00	0
Orusco	5	25,00	34,00	1	24,75	26,75	4	26,00	28,00	2
Paracuellos de Jarama	19	25,58	27,42	12	25,53	27,53	15	25,50	28,17	6
Parla	318	24,92	26,29	196	25,06	26,52	224	24,96	26,15	136
Patones	2	32,00	48,00	1	28,50	39,50	2	25,00	31,00	1
Pedrezuela	6	27,67	28,33	3	26,20	28,60	5	28,00	28,50	2
Pelayos de la Presa	11	28,44	30,11	9	27,67	29,22	9	28,00	30,29	7
Perales de Tajuña	6	25,00	25,00	2	23,50	25,00	4	25,00	25,00	2
Pezuela de las Torres	1	0,00	0,00	0	0,00	0,00	0	0,00	0,00	0
Pinto	166	26,04	27,64	103	26,33	27,91	132	25,55	27,21	82
Pozuelo de Alarcón	232	27,42	29,09	113	27,93	30,11	131	28,07	29,53	43
Pozuelo del Rey	1	0,00	0,00	0	21,00	31,00	1	21,00	31,00	1
Puentes Viejas	1	0,00	0,00	0	0,00	0,00	0	0,00	0,00	0
Quijorna	4	23,33	26,00	3	23,50	26,00	4	22,67	25,67	3
Rascafría	13	28,29	30,29	7	28,00	29,67	6	28,17	31,17	6
Redueña	1	0,00	0,00	0	0,00	0,00	0	0,00	0,00	0
Ribatejada	2	33,50	38,00	2	33,50	38,00	2	40,00	46,00	1
Rivas-Vaciamadrid	87	27,42	28,95	57	27,30	29,09	53	27,29	29,76	21
Robledillo de la Jara	1	35,00	31,00	1	35,00	31,00	1	35,00	31,00	1
Robledo de Chavela	12	26,14	27,86	7	26,00	28,56	9	25,83	27,83	6
Rozas de Madrid (Las)	213	27,55	28,91	101	27,71	29,49	112	28,05	29,28	40
Rozas de Puerto Real	1	0,00	0,00	0	30,00	29,00	1	0,00	0,00	0
San Agustín de Guadalix	44	27,50	28,44	18	27,19	28,00	26	25,77	28,46	13
San Fernando de Henares	231	26,30	27,94	125	26,15	28,20	164	25,84	27,87	55
San Lorenzo del Escorial	57	28,25	30,31	32	28,00	29,74	38	28,25	29,92	36
San Martín de la Vega	84	26,13	28,13	46	25,82	27,91	65	25,96	28,26	27
San Martín de Valdeiglesias	28	24,35	26,90	20	25,33	27,58	24	24,90	27,35	20
San Sebastián de los Reyes	343	26,70	28,13	178	26,74	28,17	218	26,36	27,82	85
Santa María de la Alameda	2	0,00	0,00	0	0,00	0,00	0	0,00	0,00	0
Santorcaz	3	28,00	28,00	1	27,33	28,67	3	28,00	28,00	1
Santos de la Humosa (Los)	5	23,50	26,50	2	21,00	25,67	3	0,00	0,00	0
Serranillos del Valle	2	0,00	0,00	0	30,00	35,00	1	0,00	0,00	0
Sevilla la Nueva	23	26,07	30,14	14	25,88	29,75	16	26,67	31,00	6
Somosierra	1	0,00	0,00	0	0,00	0,00	0	0,00	0,00	0
Soto del Real	38	28,47	31,21	19	27,63	29,81	27	28,79	30,74	19

EDAD MEDIA DE LOS MATRIMONIOS QUE HAN FIJADO SU RESIDENCIA EN LA COMUNIDAD DE MADRID CLASIFICADOS POR LUGAR DE INSCRIPCION, DE RESIDENCIA ANTERIOR DE LOS CONTRAYENTES SEGUN LUGAR DE RESIDENCIA DEL MATRIMONIO PARA TOTAL Y SOLTEROS (CONT.)

	INSCRIPCION (*)									
	TOTAL	1			2			3		
		Edad M. Esposa	Edad M. Esposo	Total	Edad M. Esposa	Edad M. Esposo	Total	Edad M. Esposa	Edad M. Esposo	Total

MUNICIPIOS (CONCL.)

Talamanca de Jarama	5	29,33	32,00	3	27,80	31,20	5	26,00	31,33	3
Tielmes	7	24,00	27,20	5	24,57	27,57	7	24,00	27,20	5
Titulcia	3	26,00	28,00	1	26,00	28,50	2	26,00	28,00	1
Torrejón de Ardoz	562	26,13	27,84	359	26,04	27,82	445	25,95	27,66	278
Torrejón de la Calzada	21	26,13	27,44	16	25,88	27,63	16	26,67	28,17	12
Torrejón de Velasco	7	27,50	27,50	2	26,33	28,17	6	24,33	27,33	3
Torrelaguna	24	25,43	27,14	14	25,58	27,63	19	24,86	27,86	14
Torrelodones	46	26,69	30,03	29	27,07	29,38	29	26,61	29,78	23
Torremocha de Jarama	5	29,00	37,00	2	28,00	36,50	2	29,00	46,00	1
Torres de la Alameda	23	25,77	27,38	13	25,39	26,56	18	25,62	27,15	13
Tres Cantos	106	29,24	29,88	59	28,76	29,67	72	30,96	31,04	26
Valdaracete	7	27,75	28,50	4	25,50	27,33	6	27,00	27,60	5
Valdeavero	1	22,00	24,00	1	22,00	24,00	1	0,00	0,00	0
Valdelaguna	1	33,00	36,00	1	33,00	36,00	1	33,00	36,00	1
Valdemanco	4	23,00	25,00	2	29,50	29,00	2	23,00	25,00	2
Valdemorillo	25	29,18	30,45	11	26,68	28,74	19	27,20	29,60	10
Valdemoro	175	25,46	27,04	102	25,48	27,26	142	25,92	27,17	75
Valdeolmos	8	25,75	29,50	4	26,20	29,00	5	27,00	30,50	2
Valdepiélagos	4	25,50	30,00	2	27,50	34,25	4	25,00	31,67	3
Valdetorres de Jarama	10	25,20	27,40	5	27,33	31,17	6	0,00	0,00	0
Valdilecha	15	24,00	26,60	5	24,67	27,33	12	25,83	28,83	6
Valverde de Alcalá	3	26,00	28,00	1	23,00	24,50	2	0,00	0,00	0
Velilla de San Antonio	51	26,33	27,22	27	26,13	27,37	38	28,25	28,44	16
Vellón (El)	9	28,00	27,00	5	26,88	26,88	8	29,00	28,33	6
Venturada	6	29,50	40,00	2	26,00	31,00	1	28,50	30,50	2
Villa del Prado	17	25,15	27,92	13	25,57	28,29	14	25,46	28,38	13
Villaconejos	15	28,00	27,86	7	25,80	26,67	15	26,55	26,73	11
Villaalbilla	12	25,00	28,83	6	26,14	28,43	7	23,50	25,75	4
Villamanta	10	23,60	25,60	5	26,13	28,75	8	23,50	25,33	6
Villamantilla	1	22,00	24,00	1	0,00	0,00	0	22,00	24,00	1
Villanueva de la Cañada	39	30,11	32,63	19	28,84	31,36	25	29,08	32,62	13
Villanueva de Perales	3	0,00	0,00	0	25,50	26,50	2	0,00	0,00	0
Villanueva del Pardillo	20	26,86	28,29	7	28,42	29,92	12	30,50	30,50	2
Villar del Olmo	1	27,00	32,00	1	0,00	0,00	0	27,00	32,00	1
Villarejo de Salvanes	28	23,94	25,00	17	23,96	25,08	25	23,47	25,07	15
Villaviciosa de Odón	72	27,06	29,33	36	27,80	29,18	44	26,63	28,74	27
Villavieja del Lozoya	2	23,00	23,50	2	23,00	23,50	2	23,00	24,00	1
Zarzalejo	10	24,00	27,60	5	24,00	28,83	6	24,00	27,60	5

AMBITOS GEOGRAFICOS

Area Metropolitana	22314	27,49	29,15	14727	27,42	29,08	16625	27,66	29,31	13117
Madrid	14115	28,07	29,74	9902	28,02	29,69	10858	28,16	29,81	9736
Almendra Central	3299	28,48	30,16	2233	28,51	30,19	2448	28,60	30,25	2188
Periferia Noroeste	2171	27,73	29,58	1637	27,66	29,51	1774	27,78	29,62	1632
Periferia Este	1020	27,19	28,62	841	27,18	28,58	902	27,24	28,61	849
Periferia Sur	3044	27,09	28,69	2373	27,08	28,69	2568	27,09	28,68	2372
No consta	4581	29,01	30,72	2818	28,85	30,54	3166	29,28	30,95	2695
Corona Metropolitana	8199	26,30	27,92	4825	26,27	27,93	5767	26,22	27,86	3381
Norte	933	27,07	28,54	507	27,12	28,46	604	27,02	28,58	345
Sur	4407	26,03	27,66	2623	25,98	27,64	3146	25,99	27,60	1823
Este	2049	26,13	27,78	1312	26,09	27,84	1573	26,04	27,78	1017
Oeste	810	27,69	29,34	383	27,83	29,64	444	27,87	29,46	196
Municipios no metropolitanos	2781	26,45	28,56	1545	26,25	28,40	1962	26,34	28,53	1272

EDAD MEDIA DE LOS MATRIMONIOS QUE HAN FIJADO SU RESIDENCIA EN LA COMUNIDAD DE MADRID CLASIFICADOS POR LUGAR DE INSCRIPCIÓN, DE RESIDENCIA ANTERIOR DE LOS CONTRAYENTES SEGUN LUGAR DE RESIDENCIA DEL MATRIMONIO PARA TOTAL Y SOLTEROS (CONT.)

	INSCRIPCIÓN (*)									
	TOTAL	1			2			3		
		Edad M. Esposa	Edad M. Esposo	Total	Edad M. Esposa	Edad M. Esposo	Total	Edad M. Esposa	Edad M. Esposo	Total
Centro	489	27,78	29,49	309	27,95	29,63	330	28,01	29,56	287
Palacio	98	27,68	29,38	65	27,55	29,75	69	27,75	29,32	60
Embajadores	120	27,57	28,71	76	27,78	28,78	81	28,04	28,86	74
Cortes	42	27,32	29,56	25	28,04	29,54	28	28,39	29,87	23
Justicia	71	28,16	30,34	44	28,60	30,98	47	28,35	30,73	40
Universidad	136	28,14	29,82	84	28,17	29,70	89	28,01	29,71	77
Sol	22	27,00	29,33	15	27,19	29,25	16	27,31	29,69	13
Arganzuela	422	28,73	30,22	316	28,67	30,21	335	28,82	30,25	295
Imperial	77	28,52	30,35	65	28,38	30,24	63	28,42	30,27	64
Acacias	113	28,68	30,06	80	28,69	30,11	90	28,82	30,03	76
Chopera	59	29,09	30,65	43	28,74	30,48	46	29,21	30,57	42
Legazpi	26	28,96	30,00	24	28,96	29,96	25	29,08	30,00	25
Delicias	69	28,84	30,73	45	28,76	30,90	49	28,76	30,89	38
Palos de Moguer	74	28,55	29,55	56	28,66	29,57	58	28,89	29,85	47
Atocha	4	29,67	31,67	3	29,25	31,75	4	29,67	31,67	3
Retiro	322	29,44	31,00	230	29,31	31,02	249	29,48	31,19	232
Pacífico	121	29,12	30,86	84	28,66	30,79	92	28,92	31,00	86
Adelfas	38	29,15	30,33	27	29,13	30,42	31	29,15	30,33	27
Estrella	37	28,73	29,96	26	28,73	29,96	26	28,73	29,96	26
Ibiza	72	30,06	31,52	48	29,77	31,49	57	30,19	31,81	48
Jerónimos	19	32,00	32,88	17	32,00	32,88	17	32,25	33,25	16
Niño Jesús	35	28,75	31,04	28	29,62	31,38	26	29,45	31,45	29
Salamanca	506	28,78	30,68	339	28,90	30,66	370	29,01	30,91	336
Recoletos	66	28,89	30,83	46	28,64	30,64	47	28,80	31,18	45
Goya	96	28,93	30,15	67	28,86	29,70	76	29,16	30,07	68
Fuente del Berro	50	27,74	28,91	34	27,76	28,76	38	27,97	29,09	34
Guindalera	129	29,34	30,92	85	29,97	31,33	93	29,74	31,39	88
Lista	105	28,62	30,93	71	28,69	30,99	75	28,75	31,17	64
Castellana	60	28,36	32,06	36	28,29	32,07	41	28,70	32,19	37
Chamartín	560	28,15	29,98	357	28,18	30,08	387	28,12	29,86	346
El Viso	54	26,91	29,09	32	27,11	29,17	36	27,37	29,07	30
Prosperidad	168	28,23	29,58	108	28,39	29,75	119	28,33	29,53	102
Ciudad Jardín	66	27,95	29,70	43	28,10	29,90	48	27,75	29,52	44
Hispanoamérica	112	28,04	30,08	77	27,97	29,95	76	28,04	30,08	75
Nueva España	99	28,48	31,03	61	28,64	31,21	66	28,61	30,85	62
Castilla	61	28,92	30,28	36	28,29	30,45	42	27,94	29,67	33
Tetuán	531	27,87	29,54	372	27,92	29,50	412	27,94	29,55	372
Bellas Vistas	93	27,31	28,89	62	27,45	29,00	71	27,55	28,86	64
Cuatro Caminos	139	28,36	29,79	96	28,57	29,81	107	28,52	29,86	95
Castillejos	79	29,34	30,40	58	29,48	30,60	62	29,63	30,79	56
Almenara	60	26,63	29,41	41	26,70	29,37	43	26,83	29,58	40
Valdeacederas	92	27,03	28,96	69	26,90	28,89	73	26,72	28,84	68
Berruguete	68	28,11	29,78	46	27,79	29,25	56	27,98	29,41	49
Chamberí	469	29,00	30,57	310	28,96	30,54	365	29,11	30,75	320
Gaztambide	75	29,86	30,90	50	29,36	31,00	61	29,67	31,15	55
Arapiles	104	28,47	30,20	74	28,44	29,87	84	28,65	30,23	74
Trafalgar	73	29,43	30,64	44	29,48	30,80	54	29,77	31,00	48
Almagro	58	27,59	29,11	37	27,68	29,30	44	27,51	29,11	35
Ríos Rosas	90	29,29	31,32	59	29,37	31,24	71	29,31	31,37	62
Vallehermoso	69	29,26	30,96	46	29,33	30,92	51	29,43	31,28	46

EDAD MEDIA DE LOS MATRIMONIOS QUE HAN FIJADO SU RESIDENCIA EN LA COMUNIDAD DE MADRID CLASIFICADOS POR LUGAR DE INSCRIPCION, DE RESIDENCIA ANTERIOR DE LOS CONTRAYENTES SEGUN LUGAR DE RESIDENCIA DEL MATRIMONIO PARA TOTAL Y SOLTEROS (CONT.)

	INSCRIPCION (*)									
	TOTAL	1			2			3		
		Edad M. Esposa	Edad M. Esposo	Total	Edad M. Esposa	Edad M. Esposo	Total	Edad M. Esposa	Edad M. Esposo	Total
DISTRITOS Y BARRIOS DEL MUNICIPIO DE MADRID (CONT.)										
Fuencarral-El Pardo	527	27,79	29,70	398	27,58	29,62	425	27,82	29,75	394
El Pardo	11	26,11	27,22	9	26,11	27,22	9	26,44	27,44	9
Fuentelarreina	14	33,38	36,25	8	32,75	36,13	8	32,57	35,43	7
Peña Grande	112	26,95	29,21	82	26,92	28,92	89	27,02	29,22	87
El Pilar	166	27,48	29,23	133	27,26	29,22	140	27,61	29,38	127
La Paz	65	28,24	30,76	46	28,18	30,94	50	28,48	31,08	40
Valverde	108	28,64	30,01	84	28,38	29,84	89	28,67	30,02	83
Mirasierra	50	27,50	29,64	36	26,88	29,63	40	27,27	29,68	41
El Goloso	1	0,00	0,00	0	0,00	0,00	0	0,00	0,00	0
Moncloa-Aravaca	336	28,49	30,81	223	28,25	30,40	253	28,56	30,79	224
Casa de Campo	34	29,05	30,41	22	28,74	30,30	27	29,24	30,52	21
Argüelles	84	28,88	32,12	60	28,78	31,42	65	29,02	32,20	56
Ciudad Universitaria	56	28,48	31,10	40	27,73	30,41	41	28,89	31,32	37
Valdezarza	90	28,71	29,75	59	28,64	29,68	66	28,77	29,82	60
Valdemarín	2	27,50	27,00	2	27,50	27,00	2	27,50	27,00	2
El Plantío	9	26,13	28,50	8	27,29	29,14	7	27,25	29,38	8
Aravaca	61	27,63	31,03	32	27,29	30,36	45	27,28	30,43	40
Latina	795	27,71	29,21	607	27,70	29,14	647	27,74	29,25	605
Los Cármenes	66	27,59	29,96	56	27,35	29,72	54	27,54	29,83	54
Puerta del Ángel	150	28,06	29,43	110	28,13	29,45	119	28,27	29,70	108
Lucero	148	27,59	29,17	124	27,46	28,99	126	27,52	29,14	126
Aluche	204	27,01	28,72	146	27,24	28,74	156	27,01	28,64	144
Campamento	46	28,71	29,49	35	28,54	29,05	41	28,70	29,27	37
Las Águilas	181	28,07	29,20	136	27,93	29,24	151	28,13	29,38	136
Carabanchel	648	27,38	29,04	481	27,31	29,04	540	27,41	29,08	479
Comillas	72	29,31	30,74	54	29,14	31,21	58	29,34	31,06	50
Opañel	95	27,71	29,61	76	27,73	29,70	83	28,01	29,97	74
San Isidro	109	26,92	28,45	75	26,80	28,59	85	26,73	28,26	70
Vista Alegre	122	27,16	28,64	86	27,34	28,98	102	27,43	29,00	87
Puerta Bonita	96	27,52	29,25	73	27,67	29,00	78	27,69	29,08	74
Buenavista	97	26,81	28,31	77	26,43	27,92	86	26,51	28,06	82
Abrantes	57	26,30	28,65	40	26,23	28,33	48	26,36	28,62	42
Usera	339	26,82	28,19	265	26,74	28,35	295	26,76	28,23	266
Orcasitas	28	26,16	27,64	25	26,46	28,00	26	26,48	28,12	25
Orcasur	39	25,79	27,42	33	25,67	27,52	33	25,90	27,68	31
San Fermín	46	25,64	27,30	33	25,90	27,41	41	25,47	27,15	34
Almendrales	55	26,37	28,14	43	25,80	27,65	46	26,37	28,14	43
Moscardó	70	27,88	29,04	50	27,86	29,59	63	27,68	28,90	50
Zofío	65	28,12	29,14	50	28,13	29,35	54	28,13	29,19	52
Pradolongo	36	26,48	27,55	31	25,97	27,59	32	25,97	27,52	31
Puente de Vallecas	780	26,59	28,18	659	26,59	28,16	689	26,55	28,13	661
Entrevías	95	26,02	27,41	87	26,22	27,42	89	26,01	27,41	86
San Diego	143	26,15	28,03	123	26,02	27,93	127	25,99	27,84	122
Palomeras Bajas	179	26,74	28,35	153	26,60	28,31	151	26,70	28,34	151
Palomeras Sureste	153	26,30	28,07	125	26,36	28,09	131	26,28	28,01	127
Portazgo	49	26,24	27,81	42	26,27	27,69	45	26,36	27,86	44
Numancia	161	27,60	28,85	129	27,61	28,84	146	27,58	28,82	131
Moratalaz	352	28,11	29,55	286	28,10	29,43	304	28,21	29,57	292
Pavones	52	28,88	29,18	40	28,65	28,89	46	29,08	29,18	40
Marroquina	140	28,30	29,86	116	28,30	29,78	122	28,37	29,88	121

EDAD MEDIA DE LOS MATRIMONIOS QUE HAN FIJADO SU RESIDENCIA EN LA COMUNIDAD DE MADRID CLASIFICADOS POR LUGAR DE INSCRIPCIÓN, DE RESIDENCIA ANTERIOR DE LOS CONTRAYENTES SEGUN LUGAR DE RESIDENCIA DEL MATRIMONIO PARA TOTAL Y SOLTEROS (CONT.)

	INSCRIPCIÓN (*)									
	TOTAL	1			2			3		
		Edad M. Esposa	Edad M. Esposo	Total	Edad M. Esposa	Edad M. Esposo	Total	Edad M. Esposa	Edad M. Esposo	Total
DISTRITOS Y BARRIOS DEL MUNICIPIO DE MADRID (CONT.)										
Moratalaz (Concl.)										
Media Legua	37	27,09	28,59	32	27,12	28,64	33	27,09	28,59	32
Fontarrón	57	28,20	30,24	45	28,28	30,04	50	28,36	30,23	47
Vinateros	66	27,64	29,15	53	27,58	29,02	53	27,69	29,13	52
Ciudad Lineal	727	27,68	29,44	552	27,75	29,42	597	27,79	29,50	551
Ventas	186	28,25	29,94	148	28,39	29,99	160	28,36	30,03	151
Pueblo Nuevo	183	26,95	28,66	151	26,79	28,46	155	26,96	28,67	148
Quintana	81	27,69	29,47	58	28,15	29,60	68	28,22	29,84	58
Concepción	65	28,65	30,81	43	28,35	30,43	51	28,93	30,83	40
San Pascual	71	27,84	29,37	49	27,87	29,44	52	27,88	29,37	49
San Juan Bautista	38	28,57	30,93	30	28,48	30,81	31	28,57	30,93	30
Colina	23	26,88	28,94	17	26,85	29,05	20	26,50	29,00	16
Atalaya	5	25,33	29,67	3	24,00	29,50	2	25,33	29,67	3
Costillares	75	27,13	28,45	53	27,53	28,67	58	27,21	28,50	56
Hortaleza	451	27,47	29,13	360	27,47	29,20	385	27,46	29,13	361
Palomas	4	28,50	30,25	4	28,50	30,25	4	28,50	30,25	4
Piovera	101	27,17	28,93	75	27,31	28,95	80	27,18	28,86	76
Canillas	131	27,70	29,09	100	27,63	29,06	108	27,80	29,25	97
Pinar del Rey	162	27,43	29,20	139	27,46	29,41	147	27,38	29,17	143
Apóstol Santiago	34	28,04	29,67	27	27,61	29,68	31	27,60	29,48	25
Valdefuentes	19	26,40	28,40	15	26,80	28,27	15	26,88	28,56	16
Villaverde	482	26,76	28,67	361	26,82	28,65	397	26,79	28,56	361
San Andrés	142	25,91	27,37	98	26,02	27,43	113	25,94	27,40	102
San Cristóbal	53	27,17	30,04	48	27,28	29,98	46	27,16	29,76	45
Butarque	26	26,89	28,37	19	27,10	28,86	21	26,22	27,22	18
Los Rosales	146	26,81	28,52	109	26,77	28,38	119	26,83	28,61	107
Los Angeles	115	27,41	29,63	87	27,53	29,73	98	27,64	29,49	89
Villa de Vallecas	231	26,35	27,76	197	26,35	27,70	212	26,41	27,76	200
Casco Histórico	165	25,70	27,09	141	25,74	27,05	151	25,83	27,15	144
Santa Eugenia	66	27,98	29,45	56	27,89	29,31	61	27,89	29,34	56
Vicálvaro	138	26,87	28,42	111	26,89	28,37	123	26,98	28,35	110
Casco Histórico	65	26,73	28,59	51	26,72	28,28	58	26,69	28,31	49
Ambroz	73	27,00	28,28	60	27,05	28,46	65	27,21	28,39	61
San Blas	299	26,94	28,32	247	26,91	28,39	263	26,90	28,27	247
Simancas	47	26,90	28,05	40	26,76	27,86	42	26,91	28,02	43
Hellín	21	25,79	27,26	19	25,80	27,25	20	26,16	27,47	19
Amposta	28	25,95	27,73	22	25,76	27,72	25	25,73	27,41	22
Arcos	52	26,67	27,90	42	27,04	28,56	48	26,70	27,82	44
Rosas	26	27,35	27,95	20	27,18	28,18	22	27,35	27,95	20
Rejas	14	27,57	31,07	14	27,62	31,23	13	27,25	31,17	12
Canillejas	96	27,15	28,42	81	27,07	28,41	82	27,10	28,45	78
El Salvador	15	29,33	30,78	9	28,91	30,18	11	29,11	30,67	9
Barajas	130	27,04	28,80	104	26,88	28,73	114	27,02	28,89	102
Casco Histórico	37	26,28	27,91	32	26,39	28,03	33	26,28	27,91	32
Alameda de Osuna	54	28,07	29,68	41	27,84	29,62	45	27,83	29,52	46
Aeropuerto	6	24,25	27,25	4	24,67	26,83	6	24,50	30,00	2
Timón	28	27,00	29,23	22	26,52	28,92	25	26,68	29,32	19
Corralejos	5	25,80	26,60	5	25,80	26,60	5	26,33	26,33	3
No consta distrito Total	4581	29,01	30,72	2818	28,85	30,54	3166	29,28	30,95	2695

EDAD MEDIA DE LOS MATRIMONIOS QUE HAN FIJADO SU RESIDENCIA EN LA COMUNIDAD DE MADRID CLASIFICADOS POR LUGAR DE INSCRIPCIÓN, DE RESIDENCIA ANTERIOR DE LOS CONTRAYENTES SEGUN LUGAR DE RESIDENCIA DEL MATRIMONIO PARA TOTAL Y SOLTEROS (CONT.)

	RESIDENCIA (*)										
	TOTAL	4			5			6			
		Edad M. Esposa	Edad M. Esposo	Total	Edad M. Esposa	Edad M. Esposo	Total	Edad M. Esposa	Edad M. Esposo		Total
TOTAL	27065	28,45	30,74	20447	28,53	30,74	19196	28,59	30,84	17336	
MUNICIPIOS											
Acebeda (La)	1	0,00	0,00	0	0,00	0,00	0	0,00	0,00	0	
Ajalvir	14	25,08	29,00	13	27,50	31,50	2	27,50	31,50	2	
Alameda del Valle	3	0,00	0,00	0	0,00	0,00	0	0,00	0,00	0	
Alamo (El)	23	28,22	31,33	9	29,56	31,67	9	33,50	36,25	4	
Alcalá de Henares	777	26,51	28,64	600	26,56	28,59	586	26,46	28,55	526	
Alcobendas	357	28,40	30,53	242	28,58	30,30	217	28,58	30,57	175	
Alcorcón	869	27,85	29,84	477	27,54	29,51	482	27,84	29,89	372	
Aldea del Fresno	1	27,00	29,00	1	27,00	29,00	1	27,00	29,00	1	
Algete	90	28,05	31,74	38	27,51	30,57	37	27,96	31,43	28	
Alpedrete	44	29,90	33,86	21	30,27	33,95	22	30,67	35,60	15	
Ambite	1	0,00	0,00	0	0,00	0,00	0	0,00	0,00	0	
Anchuelo	6	25,25	26,50	4	25,40	27,00	5	25,25	26,50	4	
Aranjuez	210	26,72	28,60	174	26,94	28,74	168	26,89	28,71	155	
Arganda del Rey	157	26,50	28,63	116	26,28	28,45	107	26,14	28,11	87	
Arroyomolinos	14	26,25	31,75	4	28,00	29,33	3	25,00	27,50	2	
Atazar (El)	1	0,00	0,00	0	0,00	0,00	0	0,00	0,00	0	
Batres	3	27,00	27,33	3	32,00	30,50	2	32,00	30,50	2	
Becerril de la Sierra	19	25,93	27,21	14	25,56	27,00	9	26,43	27,71	7	
Belmonte de Tajo	5	23,80	25,80	5	20,67	21,00	3	20,67	21,00	3	
Boadilla del Monte	51	31,94	33,35	34	31,32	31,85	34	32,00	32,48	27	
Boalo (El)	21	30,15	33,54	13	30,00	34,00	9	30,75	35,00	8	
Brea de Tajo	3	27,00	32,00	2	26,67	31,33	3	27,00	32,00	2	
Brunete	38	26,87	31,73	15	27,64	31,21	14	27,91	31,73	11	
Buitrago del Lozoya	6	26,50	27,50	2	26,50	27,50	2	26,50	27,50	2	
Bustarviejo	11	30,29	33,43	7	29,20	29,80	5	28,00	28,33	3	
Cabanillas de la Sierra	2	35,00	35,00	1	35,00	35,00	1	35,00	35,00	1	
Cabrera (La)	4	25,67	30,00	3	26,50	29,00	4	25,67	30,00	3	
Cadalso de los Vidrios	7	27,83	32,00	6	26,71	31,14	7	27,83	32,00	6	
Camarma de Esteruelas	19	24,60	27,33	15	25,07	27,27	15	24,92	27,38	13	
Campo Real	13	25,29	29,00	7	25,50	28,50	10	25,29	29,00	7	
Canencia	4	24,00	27,00	2	24,67	27,33	3	24,00	27,00	2	
Carabaña	8	25,57	27,57	7	26,00	28,00	5	26,00	28,00	5	
Casarrubuelos	7	28,75	27,75	4	32,00	32,00	2	32,00	32,00	2	
Cenicientos	11	26,43	26,00	7	25,14	25,43	7	26,00	25,20	5	
Cercedilla	37	28,87	30,87	30	28,13	30,21	24	28,17	30,13	23	
Ciempozuelos	77	26,41	29,28	46	26,56	29,49	43	26,70	29,78	37	
Cobeña	12	28,00	32,00	3	28,00	31,50	4	28,00	32,00	3	
Colmenar de Oreja	30	24,00	25,41	17	24,29	26,65	17	23,56	25,56	9	
Colmenar del Arroyo	2	0,00	0,00	0	0,00	0,00	0	0,00	0,00	0	
Colmenar Viejo	171	28,01	30,67	112	28,06	30,79	104	28,38	31,20	88	
Colmenarejo	27	28,88	34,63	8	28,50	32,70	10	30,00	36,00	3	
Collado-Mediano	25	25,61	30,50	18	25,93	30,53	15	26,00	31,58	12	
Collado Villalba	272	27,89	30,14	149	27,94	30,39	126	28,19	30,42	106	
Coslada	296	26,77	28,58	185	26,97	28,96	178	27,05	28,68	145	
Cubas	2	26,00	29,00	1	26,00	29,00	1	26,00	29,00	1	
Chapinería	4	32,00	37,00	2	33,50	46,50	2	41,00	50,00	1	
Chinchón	23	25,59	28,29	17	25,94	29,12	17	25,83	29,33	12	
Daganzo de Arriba	14	27,00	27,57	7	27,00	28,67	6	27,00	28,67	6	
Escorial (El)	75	28,02	31,63	41	27,48	30,94	31	27,57	31,54	28	
Estremera	7	23,60	25,20	5	24,67	25,67	3	24,67	25,67	3	
Fresnedillas	11	33,75	31,75	4	33,75	31,75	4	33,75	31,75	4	
Fresno de Torote	6	24,67	32,00	3	24,67	32,00	3	24,67	32,00	3	
Fuenlabrada	1168	26,32	28,54	451	26,32	28,51	422	26,40	28,75	332	
Fuente el Saz de Jarama	27	27,63	30,79	19	26,38	29,88	16	26,53	30,20	15	
Fuentidueña de Tajo	10	27,50	31,25	8	28,60	30,20	5	28,60	30,20	5	
Galapagar	178	27,74	30,00	68	28,32	30,76	68	27,96	30,65	54	
Gargantilla del Lozoya	1	29,00	29,00	1	29,00	29,00	1	29,00	29,00	1	
Getafe	655	27,07	28,84	502	26,93	28,74	475	27,11	28,84	404	
Griñón	25	26,92	29,00	13	28,23	30,38	13	28,14	30,43	7	

EDAD MEDIA DE LOS MATRIMONIOS QUE HAN FIJADO SU RESIDENCIA EN LA COMUNIDAD DE MADRID CLASIFICADOS POR LUGAR DE INSCRIPCIÓN, DE RESIDENCIA ANTERIOR DE LOS CONTRAYENTES SEGUN LUGAR DE RESIDENCIA DEL MATRIMONIO PARA TOTAL Y SOLTEROS (CONT.)

	RESIDENCIA (*)									
	TOTAL	4			5			6		
		Edad M. Esposa	Edad M. Esposo	Total	Edad M. Esposa	Edad M. Esposo	Total	Edad M. Esposa	Edad M. Esposo	Total
MUNICIPIOS (CONT.)										
Guadalix de la Sierra	16	26,71	29,71	7	26,20	29,60	5	26,50	29,50	4
Guadarrama	64	28,36	33,18	39	28,40	33,80	30	29,13	35,42	24
Hoyo de Manzanares	21	26,46	33,08	13	27,38	34,88	8	27,86	36,14	7
Humanes de Madrid	56	31,00	35,83	18	29,50	34,20	20	31,27	37,00	15
Leganés	631	26,68	28,77	467	26,88	28,86	432	26,79	28,88	378
Loeches	20	26,75	29,17	12	25,20	27,10	10	26,43	29,00	7
Lozoya	3	24,67	28,33	3	23,50	26,50	2	23,50	26,50	2
Lozoyuela-Navas-Sieteiglesias	6	25,80	31,20	5	25,50	31,50	4	25,50	31,50	4
Madrid	15365	29,09	31,37	13522	29,20	31,38	12811	29,18	31,39	12033
Majadahonda	166	28,42	31,06	84	28,22	31,14	69	28,35	32,04	46
Manzanares el Real	28	28,17	32,17	18	27,33	31,67	12	27,45	32,18	11
Meco	43	27,29	32,00	17	27,88	31,94	16	29,17	33,92	12
Mejorada del Campo	77	26,68	29,32	37	26,32	28,84	37	26,62	29,03	29
Miraflores de la Sierra	21	28,71	32,86	14	28,88	31,25	8	28,43	31,57	7
Molar (EI)	21	25,56	31,13	16	25,93	31,36	14	25,93	31,36	14
Molinos (Los)	15	27,25	26,25	8	28,17	28,33	6	30,33	26,00	3
Moraleja de Enmedio	18	25,86	27,43	7	26,89	28,00	9	26,20	28,20	5
Moralzarzal	37	27,28	31,28	18	27,17	31,33	18	26,71	30,86	14
Morata de Tajuña	14	26,44	27,44	9	25,38	26,38	8	24,60	26,60	5
Móstoles	831	27,08	29,23	547	26,88	29,06	534	27,04	29,24	449
Navacerrada	6	22,50	24,00	2	22,50	24,00	2	22,50	24,00	2
Navalafuente	1	29,00	29,00	1	29,00	29,00	1	29,00	29,00	1
Navalagamella	2	0,00	0,00	0	0,00	0,00	0	0,00	0,00	0
Navalcarnero	63	25,24	27,98	42	25,89	28,54	37	25,70	28,33	30
Navas del Rey	7	27,67	32,17	6	26,25	29,25	4	26,25	29,25	4
Nuevo Baztán	11	30,75	37,63	8	31,57	39,14	7	31,57	39,14	7
Olmeda de las Fuentes	1	0,00	0,00	0	0,00	0,00	0	0,00	0,00	0
Orusco	5	29,67	32,33	3	30,33	31,67	3	32,00	36,50	2
Paracuellos de Jarama	22	26,42	31,58	12	26,78	32,78	9	26,78	32,78	9
Parla	344	26,41	28,43	247	26,42	28,00	214	26,16	27,89	200
Patones	2	0,00	0,00	0	25,00	31,00	1	0,00	0,00	0
Pedrezuela	8	34,20	36,00	5	37,00	38,00	4	37,00	38,00	4
Pelayos de la Presa	12	28,38	31,38	8	28,33	31,17	6	28,33	31,17	6
Perales de Tajuña	6	24,67	27,17	6	26,00	28,25	4	26,00	28,25	4
Pezuela de las Torres	1	0,00	0,00	0	0,00	0,00	0	0,00	0,00	0
Pinto	174	26,31	28,25	106	26,04	28,29	92	26,05	28,16	73
Pozuelo de Alarcón	255	28,98	32,24	112	29,60	32,90	101	28,82	32,52	67
Pozuelo del Rey	1	0,00	0,00	0	21,00	31,00	1	0,00	0,00	0
Puentes Viejas	1	0,00	0,00	0	0,00	0,00	0	0,00	0,00	0
Quijorna	4	22,00	25,50	2	22,67	25,67	3	22,00	25,50	2
Rascafría	15	29,38	33,63	8	28,75	30,13	8	28,83	31,50	6
Redueña	1	25,00	25,00	1	25,00	25,00	1	25,00	25,00	1
Ribatejada	3	32,50	47,00	2	32,50	47,00	2	32,50	47,00	2
Rivas-Vaciamadrid	99	29,90	32,74	42	30,08	32,36	39	31,55	34,41	29
Robledillo de la Jara	1	35,00	31,00	1	35,00	31,00	1	35,00	31,00	1
Robledo de Chavela	12	27,25	29,38	8	27,14	29,29	7	27,33	29,67	6
Rozas de Madrid (Las)	236	29,10	31,41	101	29,70	31,56	70	29,89	31,61	56
Rozas de Puerto Real	1	30,00	29,00	1	0,00	0,00	0	0,00	0,00	0
San Agustín de Guadalix	47	27,35	29,35	17	27,73	29,23	22	27,50	29,64	14
San Fernando de Henares	247	27,19	29,95	95	27,16	29,93	85	27,47	30,63	60
San Lorenzo del Escorial	66	29,05	31,77	39	28,90	31,26	42	29,71	32,65	31
San Martín de la Vega	90	27,60	30,64	45	27,31	31,06	35	27,90	31,77	30
San Martín de Valdeiglesias	29	25,59	27,93	27	25,14	27,67	21	24,85	27,55	20
San Sebastián de los Reyes	367	27,23	29,46	171	27,20	29,44	162	27,24	29,65	135
Santa María de la Alameda	3	29,00	39,00	3	31,00	39,00	2	31,00	39,00	2
Santorcaz	3	27,50	29,50	2	28,00	28,00	1	28,00	28,00	1
Santos de la Humosa (Los)	5	25,33	29,67	3	30,00	32,50	2	30,00	32,50	2
Serranillos del Valle	2	0,00	0,00	0	0,00	0,00	0	0,00	0,00	0
Sevilla la Nueva	25	28,00	32,17	12	28,88	34,38	8	28,88	34,38	8
Somosierra	2	0,00	0,00	0	0,00	0,00	0	0,00	0,00	0
Soto del Real	40	27,73	31,41	22	28,41	30,41	17	28,67	31,75	12

EDAD MEDIA DE LOS MATRIMONIOS QUE HAN FIJADO SU RESIDENCIA EN LA COMUNIDAD DE MADRID CLASIFICADOS POR LUGAR DE INSCRIPCIÓN, DE RESIDENCIA ANTERIOR DE LOS CONTRAYENTES SEGUN LUGAR DE RESIDENCIA DEL MATRIMONIO PARA TOTAL Y SOLTEROS (CONT.)

	RESIDENCIA (*)									
	TOTAL	4			5			6		
		Edad M. Esposa	Edad M. Esposo	Total	Edad M. Esposa	Edad M. Esposo	Total	Edad M. Esposa	Edad M. Esposo	Total

MUNICIPIOS (CONCL.)

Talamanca de Jarama	5	26,50	31,50	2	26,00	31,33	3	26,50	31,50	2
Tielmes	7	24,57	27,57	7	24,00	27,20	5	24,00	27,20	5
Titulcia	4	29,00	31,67	3	30,50	33,00	2	30,50	33,00	2
Torrejón de Ardoz	586	26,46	28,58	402	26,63	28,74	368	26,57	28,65	333
Torrejón de la Calzada	22	27,57	31,64	14	28,25	32,17	12	28,25	32,17	12
Torrejón de Velasco	7	26,50	29,00	4	24,75	28,00	4	25,50	28,50	2
Torrelaguna	24	24,64	26,43	14	25,18	27,73	11	24,88	26,25	8
Torreledones	50	27,78	31,85	27	28,32	32,23	22	28,35	33,41	17
Torremocha de Jarama	5	27,00	34,67	3	27,67	35,00	3	27,00	38,50	2
Torres de la Alameda	24	25,94	28,06	16	25,65	27,59	17	25,93	28,14	14
Tres Cantos	116	31,71	34,14	49	31,56	33,69	48	32,08	34,13	40
Valdaracete	7	26,00	27,83	6	27,00	27,75	4	28,00	29,00	3
Valdeavero	1	0,00	0,00	0	0,00	0,00	0	0,00	0,00	0
Valdelaguna	1	33,00	36,00	1	33,00	36,00	1	33,00	36,00	1
Valdemanco	5	27,40	28,60	5	27,50	33,00	2	27,50	33,00	2
Valdemorillo	28	29,81	32,06	16	28,00	30,31	13	29,40	30,90	10
Valdemoro	188	26,93	29,22	106	27,33	29,73	90	27,51	30,06	81
Valdeolmos	9	26,71	31,29	7	22,50	25,00	2	22,50	25,00	2
Valdepiélagos	4	25,50	30,00	2	25,00	31,67	3	25,50	30,00	2
Valdetorres de Jarama	11	39,25	40,00	4	45,50	41,50	2	45,50	41,50	2
Valdilecha	15	26,29	28,43	7	26,11	28,22	9	27,00	30,33	3
Valverde de Alcalá	3	0,00	0,00	0	0,00	0,00	0	0,00	0,00	0
Velilla de San Antonio	53	27,31	28,08	13	28,50	27,83	12	29,88	28,63	8
Vellón (Ei)	9	27,33	27,33	6	29,40	28,40	5	30,33	28,33	3
Venturada	6	27,50	29,00	2	28,00	30,00	3	27,50	29,00	2
Villa del Prado	18	25,60	29,27	15	26,00	29,54	13	25,83	29,33	12
Villacanejos	15	26,45	27,36	11	26,55	26,73	11	28,00	27,86	7
Villafranca	14	26,67	31,67	3	25,83	29,00	6	38,00	47,00	1
Villamanta	11	26,00	28,67	9	25,00	26,86	7	25,33	27,33	6
Villamantilla	1	22,00	24,00	1	0,00	0,00	0	0,00	0,00	0
Villanueva de la Cañada	42	29,21	35,26	19	29,39	35,22	18	30,43	37,21	14
Villanueva de Perales	3	29,00	28,50	2	31,00	30,00	1	31,00	30,00	1
Villanueva del Pardillo	22	28,50	33,25	8	32,14	39,57	7	28,80	34,60	5
Villar del Olmo	2	28,00	33,50	2	29,00	35,00	1	29,00	35,00	1
Villarejo de Salvanes	29	24,35	26,31	26	24,00	26,06	16	24,00	26,06	16
Villaviciosa de Odón	77	27,54	31,52	48	26,89	31,32	38	27,39	32,32	31
Villavieja del Lozoya	3	26,50	31,00	2	26,50	31,00	2	26,50	31,00	2
Zarzalejo	10	26,38	28,13	8	24,17	27,33	6	24,17	27,33	6

AMBITOS GEOGRAFICOS

Area Metropolitana	24092	28,56	30,81	18700	28,64	30,81	17658	28,68	30,88	16075
Madrid	15365	29,09	31,37	13522	29,20	31,38	12811	29,18	31,39	12033
Almendra Central	3508	29,36	31,50	3024	29,50	31,55	2892	29,43	31,52	2677
Periferia Noroeste	2278	28,45	30,69	2048	28,50	30,66	1947	28,49	30,66	1847
Periferia Este	1054	27,63	29,25	974	27,74	29,28	949	27,66	29,21	908
Periferia Sur	3141	27,59	29,40	2829	27,62	29,40	2762	27,60	29,40	2599
No consta	5384	30,43	33,23	4647	30,66	33,35	4261	30,69	33,42	4002
Corona Metropolitana	8727	27,17	29,36	5178	27,17	29,28	4847	27,20	29,37	4042
Norte	1011	28,26	30,55	574	28,33	30,44	531	28,45	30,74	438
Sur	4672	26,93	28,97	2797	26,85	28,85	2651	26,94	28,98	2208
Este	2157	26,69	28,87	1386	26,79	28,91	1314	26,78	28,90	1139
Oeste	887	28,90	31,95	421	29,19	32,20	351	29,18	32,47	257
Municipios no metropolitanos	2973	27,19	29,98	1747	27,26	29,97	1538	27,42	30,30	1261

EDAD MEDIA DE LOS MATRIMONIOS QUE HAN FIJADO SU RESIDENCIA EN LA COMUNIDAD DE MADRID CLASIFICADOS POR LUGAR DE INSCRIPCIÓN, DE RESIDENCIA ANTERIOR DE LOS CONTRAYENTES SEGUN LUGAR DE RESIDENCIA DEL MATRIMONIO PARA TOTAL Y SOLTEROS (CONT.)

	RESIDENCIA (*)									
	TOTAL	4			5			6		
		Edad M. Esposa	Edad M. Esposo	Total	Edad M. Esposa	Edad M. Esposo	Total	Edad M. Esposa	Edad M. Esposo	Total
DISTRITOS Y BARRIOS DEL MUNICIPIO DE MADRID										
Centro	523	29,25	31,64	447	29,19	31,40	426	29,15	31,49	395
Palacio	105	29,08	31,38	92	28,82	31,07	82	28,92	31,31	78
Embajadores	124	28,78	30,12	105	29,09	30,08	106	28,80	30,06	96
Cortes	45	29,24	32,36	33	28,90	31,73	30	28,88	32,42	26
Justicia	76	29,79	33,19	67	29,73	32,84	62	29,89	33,02	57
Universidad	147	29,09	31,62	128	29,26	31,77	125	29,20	31,73	118
Sol	26	31,55	34,18	22	29,52	32,48	21	29,15	32,00	20
Arganzuela	446	29,33	31,30	380	29,52	31,33	367	29,50	31,39	348
Imperial	84	29,19	31,68	75	29,14	31,32	76	29,21	31,53	70
Acacias	120	29,40	31,50	101	29,57	31,67	99	29,56	31,69	94
Chopera	64	29,42	31,95	55	30,10	32,27	52	29,90	32,18	49
Legazpi	27	28,92	29,96	25	29,24	30,40	25	28,87	30,00	23
Delicias	71	29,63	31,61	59	30,00	31,67	54	29,89	31,79	53
Palos de Moguer	76	29,18	30,16	61	29,10	30,02	58	29,29	30,21	56
Atocha	4	29,25	31,75	4	29,67	31,67	3	29,67	31,67	3
Retiro	342	29,75	31,95	310	30,06	32,08	298	29,89	31,88	282
Pacífico	126	28,97	31,35	110	29,42	31,36	107	29,19	31,28	99
Adelfas	40	30,08	31,51	39	30,03	31,09	34	30,03	31,09	34
Estrella	40	29,75	31,15	40	29,75	31,15	40	29,75	31,15	40
Ibiza	77	30,00	32,81	68	30,39	33,01	67	30,35	33,11	63
Jerónimos	22	32,25	34,20	20	33,11	36,42	19	32,11	33,94	18
Niño Jesús	37	29,91	32,24	33	30,16	32,19	31	29,93	31,89	28
Salamanca	545	29,78	31,98	462	29,87	32,08	446	29,70	31,96	406
Recoletos	72	29,76	32,74	58	30,30	33,26	53	30,27	33,54	48
Goya	104	29,77	31,56	91	29,69	31,53	86	29,53	31,25	81
Fuente del Berro	53	28,62	29,84	45	28,71	29,81	48	28,58	29,84	43
Guindalera	136	30,28	32,02	116	30,33	32,32	112	30,04	32,00	101
Lista	115	29,65	32,09	95	29,97	32,22	92	29,56	32,00	84
Castellana	65	29,93	33,28	57	29,65	33,07	55	29,96	33,29	49
Chamartín	595	28,96	31,39	527	29,11	31,44	477	29,04	31,38	445
El Viso	59	28,13	30,45	47	28,28	30,70	47	28,17	30,60	42
Prosperidad	179	29,38	31,40	159	29,38	31,27	143	29,53	31,48	135
Ciudad Jardín	67	28,34	30,40	62	28,62	30,75	55	28,21	30,26	53
Hispanoamérica	120	28,95	31,24	113	29,11	31,46	98	29,09	31,37	94
Nueva España	103	29,16	32,26	91	29,16	32,10	81	29,16	32,13	75
Castilla	67	28,85	32,11	55	29,58	32,28	53	29,04	31,85	46
Tetuán	555	28,74	30,45	476	28,87	30,45	471	28,90	30,57	432
Bellas Vistas	95	28,77	30,41	83	28,71	30,34	82	28,96	30,68	75
Cuatro Caminos	147	29,92	31,40	124	29,85	31,18	120	29,98	31,39	111
Castillejos	84	29,99	31,27	71	30,29	31,48	75	30,12	31,35	68
Almenara	63	27,35	29,63	57	27,31	29,53	55	27,40	29,81	52
Valdeacederas	97	27,15	29,67	84	27,40	29,78	82	27,42	29,67	76
Berruete	69	28,33	29,40	57	28,75	29,56	57	28,58	29,68	50
Chamberí	502	29,92	32,01	422	30,14	32,32	407	30,13	32,24	369
Gaztambide	81	31,16	32,90	68	31,12	33,12	67	31,51	33,20	61
Arapiles	108	28,91	30,78	90	29,04	31,12	85	29,10	31,27	77
Trafalgar	80	31,24	33,00	63	31,26	33,03	66	31,39	33,05	56
Almagro	59	28,04	29,84	49	28,11	29,89	45	28,07	29,81	43
Ríos Rosas	97	29,97	32,56	86	30,53	33,09	80	30,15	32,51	74
Vallehermoso	77	30,08	32,74	66	30,38	33,13	64	30,34	33,17	58

EDAD MEDIA DE LOS MATRIMONIOS QUE HAN FIJADO SU RESIDENCIA EN LA COMUNIDAD DE MADRID CLASIFICADOS POR LUGAR DE INSCRIPCIÓN, DE RESIDENCIA ANTERIOR DE LOS CONTRAYENTES SEGUN LUGAR DE RESIDENCIA DEL MATRIMONIO PARA TOTAL Y SOLTEROS (CONT.)

	RESIDENCIA (*)										
	TOTAL	4			5			6			
		Edad M. Esposa	Edad M. Esposo	Total	Edad M. Esposa	Edad M. Esposo	Total	Edad M. Esposa	Edad M. Esposo		Total
DISTRITOS Y BARRIOS DEL MUNICIPIO DE MADRID (CONT.)											
Fuencarral-El Pardo	557	28,48	30,76	489	28,56	30,61	475	28,52	30,73	448	
El Pardo	13	28,10	29,50	10	30,82	32,18	11	28,10	29,50	10	
Fuentelarreina	15	32,00	36,00	12	31,91	35,64	11	32,80	36,30	10	
Peña Grande	116	27,39	29,57	104	27,34	29,51	104	27,36	29,56	98	
El Pilar	174	28,01	30,11	153	28,08	30,21	146	27,99	30,07	140	
La Paz	69	29,45	32,84	56	29,38	32,47	53	29,33	32,33	51	
Valverde	112	29,21	30,57	103	29,33	30,69	99	29,40	30,78	95	
Mirasierra	57	28,86	32,32	50	28,90	32,48	50	29,12	32,51	43	
El Goloso	1	28,00	29,00	1	28,00	29,00	1	28,00	29,00	1	
Moncloa-Aravaca	353	29,35	32,04	304	29,32	31,91	282	29,41	32,12	263	
Casa de Campo	35	30,42	32,35	31	30,61	32,39	28	31,00	32,81	26	
Argüelles	89	29,96	33,52	79	30,25	33,70	73	30,18	33,82	71	
Ciudad Universitaria	60	29,33	32,31	55	29,23	31,90	48	29,23	31,96	47	
Valdezarza	94	29,54	31,17	78	29,17	30,99	77	29,15	31,15	71	
Valdemarín	2	27,50	27,00	2	27,50	27,00	2	27,50	27,00	2	
El Plantío	9	27,00	29,29	7	27,29	29,14	7	27,00	29,00	6	
Aravaca	64	27,92	31,17	52	27,85	31,00	47	28,15	31,30	40	
Latina	820	28,33	29,98	733	28,43	30,09	724	28,39	30,04	678	
Los Cármenes	69	28,23	30,32	65	28,41	31,18	61	28,34	30,64	58	
Puerta del Ángel	154	28,73	30,39	135	29,00	30,65	138	28,85	30,50	129	
Lucero	153	27,91	29,79	143	27,95	29,65	139	28,02	29,79	134	
Aluche	206	27,70	29,28	184	27,68	29,20	179	27,76	29,33	169	
Campamento	49	29,67	30,38	42	30,14	31,07	43	29,51	30,44	39	
Las Águilas	189	28,75	30,34	164	28,73	30,32	164	28,77	30,36	149	
Carabanchel	679	28,00	29,94	587	28,13	29,96	579	28,18	30,08	533	
Comillas	79	30,38	32,84	69	30,61	32,45	67	30,77	32,87	62	
Opañel	101	28,66	30,72	86	28,66	30,71	86	28,87	30,90	79	
San Isidro	112	27,69	29,45	98	27,95	29,56	91	28,02	29,62	87	
Vista Alegre	128	27,54	29,40	104	27,69	29,70	104	27,51	29,51	91	
Puerta Bonita	100	28,39	30,15	88	28,41	29,93	95	28,37	30,15	87	
Buenavista	101	26,96	28,81	91	26,97	28,83	89	27,11	28,99	83	
Abrantes	58	26,39	28,43	51	26,62	28,55	47	26,59	28,66	44	
Usera	351	27,24	29,12	319	27,09	28,91	304	27,04	28,88	290	
Orcasitas	29	26,31	27,81	26	26,57	28,18	28	26,31	27,81	26	
Orcasur	40	26,39	28,00	38	26,49	27,89	35	26,49	27,89	35	
San Fermín	46	25,44	27,22	41	25,23	27,21	39	25,22	27,16	37	
Almendrales	60	27,65	30,54	57	27,06	30,08	52	27,10	30,08	51	
Moscardó	73	28,55	30,32	62	27,95	29,56	57	28,07	29,56	54	
Zofío	66	27,95	29,34	61	28,14	29,58	57	28,15	29,51	53	
Pradolongo	37	26,74	28,71	34	27,14	28,58	36	26,74	28,71	34	
Puente de Vallecas	798	26,98	28,74	749	26,91	28,69	720	26,91	28,71	692	
Entrevías	96	26,25	27,41	93	26,10	27,33	89	26,10	27,33	89	
San Diego	144	26,24	28,27	135	26,35	28,36	133	26,31	28,32	127	
Palomeras Bajas	183	27,10	28,86	172	26,99	28,84	162	26,99	28,90	156	
Palomeras Sureste	158	26,59	28,59	148	26,61	28,61	147	26,58	28,60	140	
Portazgo	53	27,78	30,14	49	27,56	29,81	48	27,74	30,02	46	
Numancia	164	28,09	29,51	152	27,92	29,41	141	28,00	29,43	134	
Moratalaz	364	28,44	30,05	343	28,75	30,35	334	28,56	30,15	323	
Pavones	54	28,98	30,00	45	29,39	30,20	41	29,30	30,33	40	
Marroquina	144	28,53	30,06	139	28,59	30,07	138	28,54	30,07	133	

EDAD MEDIA DE LOS MATRIMONIOS QUE HAN FIJADO SU RESIDENCIA EN LA COMUNIDAD DE MADRID CLASIFICADOS POR LUGAR DE INSCRIPCIÓN, DE RESIDENCIA ANTERIOR DE LOS CONTRAYENTES SEGUN LUGAR DE RESIDENCIA DEL MATRIMONIO PARA TOTAL Y SOLTEROS (CONT.)

	RESIDENCIA (*)									
	TOTAL	4			5			6		
		Edad M. Esposa	Edad M. Esposo	Total	Edad M. Esposa	Edad M. Esposo	Total	Edad M. Esposa	Edad M. Esposo	Total
DISTRITOS Y BARRIOS DEL MUNICIPIO DE MADRID (CONCL.)										
Moratalaz (Concl.)										
Media Legua	38	27,34	29,34	38	27,32	29,32	37	27,32	29,32	37
Fontarrón	58	28,27	30,34	56	28,66	30,51	53	28,53	30,53	51
Vinateros	70	28,66	30,25	65	29,58	31,48	65	28,87	30,39	62
Ciudad Lineal	761	28,46	30,61	689	28,49	30,54	669	28,47	30,56	634
Ventas	193	28,78	30,87	172	28,83	30,71	175	28,72	30,67	163
Pueblo Nuevo	187	27,45	29,43	177	27,38	29,29	172	27,40	29,33	169
Quintana	83	28,59	30,39	75	28,85	30,29	68	28,62	30,25	65
Concepción	69	28,96	31,72	57	29,43	32,37	54	29,45	32,37	49
San Pascual	76	29,91	31,68	69	29,79	31,53	70	29,99	31,75	67
San Juan Bautista	42	28,58	31,73	40	28,71	31,87	38	28,71	31,87	38
Colina	25	28,20	31,40	20	28,15	31,40	20	28,33	31,61	18
Atalaya	6	26,83	31,17	6	26,60	31,40	5	26,60	31,40	5
Costillares	80	28,44	30,33	73	28,13	30,00	67	28,13	29,98	60
Hortaleza	471	28,09	30,15	445	28,14	30,05	408	28,13	30,06	396
Palomas	7	38,43	38,86	7	38,43	38,86	7	38,43	38,86	7
Piovera	105	28,02	29,91	98	27,98	29,51	91	27,88	29,53	88
Canillas	137	28,06	30,01	126	28,28	30,16	114	28,28	30,15	111
Pinar del Rey	166	27,96	30,20	162	27,84	29,99	151	27,90	30,05	147
Apóstol Santiago	36	27,30	29,94	33	27,36	30,25	28	27,26	30,04	27
Valdefuentes	20	27,37	29,00	19	27,82	28,82	17	27,44	28,69	16
Villaverde	493	27,08	29,04	441	27,15	29,00	435	27,12	29,00	406
San Andrés	147	26,44	28,31	131	26,41	28,16	128	26,44	28,27	119
San Cristóbal	55	27,92	30,42	52	27,94	30,57	51	27,98	30,48	50
Butarque	26	26,23	27,41	22	26,19	27,29	21	26,25	27,25	20
Los Rosales	147	26,86	28,74	133	27,04	28,83	128	26,94	28,76	121
Los Angeles	118	27,95	30,01	103	27,97	29,79	107	27,91	29,78	96
Villa de Vallecas	238	26,73	28,27	223	26,59	28,05	213	26,58	28,08	207
Casco Histórico	167	25,87	27,31	157	25,80	27,16	152	25,78	27,17	147
Santa Eugenia	71	28,77	30,56	66	28,54	30,26	61	28,55	30,30	60
Vicálvaro	141	26,86	28,34	126	27,02	28,50	120	26,89	28,31	111
Casco Histórico	67	26,47	27,98	57	27,06	28,83	54	26,84	28,47	49
Ambroz	74	27,17	28,64	69	26,98	28,23	66	26,94	28,18	62
San Blas	311	27,71	29,45	282	27,71	29,27	282	27,71	29,31	267
Simancas	49	28,47	30,07	45	28,33	29,79	48	28,36	29,95	44
Hellín	22	27,21	28,74	19	27,15	28,65	20	27,21	28,74	19
Amposta	28	25,67	27,58	24	25,88	27,60	25	25,86	27,50	22
Arcos	53	27,41	29,55	51	27,27	28,98	48	27,26	29,11	46
Rosas	29	28,55	29,66	29	28,65	29,35	26	28,65	29,35	26
Rejas	15	27,77	32,46	13	27,83	32,75	12	27,83	32,75	12
Canillejas	100	27,52	28,90	90	27,65	28,95	91	27,55	28,85	87
El Salvador	15	30,45	32,09	11	30,00	31,58	12	30,45	32,09	11
Barajas	136	27,33	29,55	121	27,54	29,69	113	27,51	29,66	106
Casco Histórico	41	26,93	29,66	41	27,14	29,71	35	27,14	29,71	35
Alameda de Osuna	56	28,40	30,13	48	28,23	30,06	52	28,30	30,02	46
Aeropuerto	6	25,00	28,00	4	24,50	30,00	2	24,50	30,00	2
Timón	28	26,44	28,92	25	26,95	29,19	21	26,80	29,20	20
Corralejos	5	26,33	26,33	3	26,33	26,33	3	26,33	26,33	3
No consta distrito Total	5384	30,43	33,23	4647	30,66	33,35	4261	30,69	33,42	4002

EDAD MEDIA DE LOS MATRIMONIOS QUE HAN FIJADO SU RESIDENCIA EN LA COMUNIDAD DE MADRID CLASIFICADOS POR LUGAR DE INSCRIPCIÓN, DE RESIDENCIA ANTERIOR DE LOS CONTRAYENTES SEGUN LUGAR DE RESIDENCIA DEL MATRIMONIO PARA TOTAL Y SOLTEROS (CONT.)

	RESIDENCIA (*)									
	TOTAL	4			5			6		
		Edad M. Esposa	Edad M. Esposo	Total	Edad M. Esposa	Edad M. Esposo	Total	Edad M. Esposa	Edad M. Esposo	Total
SOLTERAS TOTAL	25095	27,58	29,34	18709	27,67	29,34	17584	27,70	29,40	15830
MUNICIPIOS										
Acebeda (La)	1	0,00	0,00	0	0,00	0,00	0	0,00	0,00	0
Ajalvir	13	25,08	29,00	13	27,50	31,50	2	27,50	31,50	2
Alameda del Valle	3	0,00	0,00	0	0,00	0,00	0	0,00	0,00	0
Alamo (El)	21	28,25	30,00	8	29,56	31,67	9	33,50	36,25	4
Alcalá de Henares	744	26,02	27,80	571	26,07	27,75	559	25,97	27,69	501
Alcobendas	330	26,99	28,45	218	27,43	28,73	201	27,22	28,69	160
Alcorcón	823	27,02	28,69	448	26,77	28,33	451	26,90	28,49	344
Aldea del Fresno	1	27,00	29,00	1	27,00	29,00	1	27,00	29,00	1
Algete	82	27,03	29,74	31	26,81	29,03	31	27,09	29,50	22
Alpedrete	38	27,06	28,63	16	27,71	29,06	17	26,50	28,10	10
Ambite	1	0,00	0,00	0	0,00	0,00	0	0,00	0,00	0
Anchuelo	6	25,25	26,50	4	25,40	27,00	5	25,25	26,50	4
Aranjuez	198	26,04	27,82	164	26,14	27,82	156	26,14	27,83	145
Arganda del Rey	152	25,61	27,47	112	25,76	27,69	104	25,53	27,25	85
Arroyomolinos	13	26,00	32,33	3	28,00	29,33	3	25,00	27,50	2
Atazar (El)	1	0,00	0,00	0	0,00	0,00	0	0,00	0,00	0
Batres	3	27,00	27,33	3	32,00	30,50	2	32,00	30,50	2
Becerril de la Sierra	18	25,62	26,46	13	25,00	25,75	8	25,83	26,17	6
Belmonte de Tajo	4	21,75	22,25	4	20,67	21,00	3	20,67	21,00	3
Boadilla del Monte	45	30,48	30,00	29	30,13	29,70	30	30,79	30,50	24
Boalo (El)	18	28,00	30,30	10	28,29	30,14	7	29,00	30,83	6
Brea de Tajo	3	27,00	32,00	2	26,67	31,33	3	27,00	32,00	2
Brunete	35	26,31	28,92	13	26,54	29,15	13	26,50	29,10	10
Buitrago del Lozoya	6	26,50	27,50	2	26,50	27,50	2	26,50	27,50	2
Bustarviejo	10	30,29	33,43	7	29,20	29,80	5	28,00	28,33	3
Cabanillas de la Sierra	2	35,00	35,00	1	35,00	35,00	1	35,00	35,00	1
Cabrera (La)	4	25,67	30,00	3	26,50	29,00	4	25,67	30,00	3
Cadalso de los Vidrios	7	27,83	32,00	6	26,71	31,14	7	27,83	32,00	6
Camarma de Esteruelas	19	24,60	27,33	15	25,07	27,27	15	24,92	27,38	13
Campo Real	13	25,29	29,00	7	25,50	28,50	10	25,29	29,00	7
Canencia	4	24,00	27,00	2	24,67	27,33	3	24,00	27,00	2
Carabaña	8	25,57	27,57	7	26,00	28,00	5	26,00	28,00	5
Casarrubuelos	7	28,75	27,75	4	32,00	32,00	2	32,00	32,00	2
Cenicientos	11	26,43	26,00	7	25,14	25,43	7	26,00	25,20	5
Cercedilla	34	27,89	29,70	27	27,95	30,18	22	28,00	30,10	21
Ciempozuelos	75	25,70	28,57	44	25,80	28,73	41	25,83	28,91	35
Cobeña	12	28,00	32,00	3	28,00	31,50	4	28,00	32,00	3
Colmenar de Oreja	30	24,00	25,41	17	24,29	26,65	17	23,56	25,56	9
Colmenar del Arroyo	2	0,00	0,00	0	0,00	0,00	0	0,00	0,00	0
Colmenar Viejo	154	26,71	28,60	96	26,68	28,69	91	26,76	28,73	75
Colmenarejo	23	25,40	27,40	5	26,75	28,88	8	26,50	28,00	2
Collado-Mediano	24	25,00	28,94	17	25,21	28,64	14	25,09	29,27	11
Collado Villalba	254	26,82	28,60	132	26,99	29,10	114	27,07	28,86	94
Coslada	282	26,17	27,51	174	26,13	27,71	168	26,36	27,62	137
Cubas	2	26,00	29,00	1	26,00	29,00	1	26,00	29,00	1
Chapinería	3	32,00	37,00	2	41,00	50,00	1	41,00	50,00	1
Chinchón	22	25,00	27,94	16	25,38	28,81	16	25,00	28,91	11
Daganzo de Arriba	14	27,00	27,57	7	27,00	28,67	6	27,00	28,67	6
Escorial (El)	69	27,22	30,27	37	27,28	30,14	29	27,35	30,69	26
Estremera	6	23,60	25,20	5	24,67	25,67	3	24,67	25,67	3
Fresnedillas	10	31,67	29,67	3	31,67	29,67	3	31,67	29,67	3
Fresno de Torote	4	22,00	24,00	1	22,00	24,00	1	22,00	24,00	1
Fuenlabrada	1108	25,66	27,44	415	25,64	27,38	390	25,59	27,45	302
Fuente el Saz de Jarama	25	27,59	30,00	17	26,14	28,79	14	26,31	29,08	13
Fuentidueña de Tajo	10	27,50	31,25	8	28,60	30,20	5	28,60	30,20	5
Galapagar	165	27,30	28,75	61	27,32	29,02	59	27,43	29,13	47
Gargantilla del Lozoya	1	29,00	29,00	1	29,00	29,00	1	29,00	29,00	1
Getafe	621	26,39	27,96	472	26,30	27,89	447	26,38	27,87	378
Griñón	23	25,75	27,83	12	26,64	28,18	11	26,00	28,33	6

EDAD MEDIA DE LOS MATRIMONIOS QUE HAN FIJADO SU RESIDENCIA EN LA COMUNIDAD DE MADRID CLASIFICADOS POR LUGAR DE INSCRIPCIÓN, DE RESIDENCIA ANTERIOR DE LOS CONTRAYENTES SEGUN LUGAR DE RESIDENCIA DEL MATRIMONIO PARA TOTAL Y SOLTEROS (CONT.)

	RESIDENCIA (*)									
	TOTAL	4			5			6		
		Edad M. Esposa	Edad M. Esposo	Total	Edad M. Esposa	Edad M. Esposo	Total	Edad M. Esposa	Edad M. Esposo	Total

MUNICIPIOS (CONT.)

Guadalix de la Sierra	16	26,71	29,71	7	26,20	29,60	5	26,50	29,50	4
Guadarrama	61	27,97	32,44	36	27,89	32,89	27	28,57	34,48	21
Hoyo de Manzanares	19	25,55	31,09	11	26,00	31,83	6	26,40	33,00	5
Humanes de Madrid	53	31,60	35,13	15	29,76	33,29	17	32,08	36,42	12
Leganés	598	26,06	27,81	437	26,23	27,83	405	26,11	27,83	353
Loeches	20	26,75	29,17	12	25,20	27,10	10	26,43	29,00	7
Lozoya	3	24,67	28,33	3	23,50	26,50	2	23,50	26,50	2
Lozoyuela-Navas-Sieteiglesias	6	25,80	31,20	5	25,50	31,50	4	25,50	31,50	4
Madrid	14115	28,22	29,95	12359	28,31	29,95	11709	28,29	29,95	10993
Majadahonda	154	27,01	28,93	74	27,16	29,42	62	26,69	29,46	39
Manzanares el Real	24	26,00	28,57	14	25,56	27,22	9	25,50	27,38	8
Meco	41	26,73	30,73	15	27,36	30,57	14	28,70	32,40	10
Mejorada del Campo	73	25,38	27,94	34	25,44	28,03	36	25,50	28,00	28
Miraflores de la Sierra	17	26,91	29,27	11	27,50	28,67	6	26,60	28,60	5
Molar (El)	20	24,93	28,47	15	25,23	28,31	13	25,23	28,31	13
Molinos (Los)	15	27,25	26,25	8	28,17	28,33	6	30,33	26,00	3
Moraleja de Enmedio	18	25,86	27,43	7	26,89	28,00	9	26,20	28,20	5
Moralzarzal	34	26,75	30,00	16	26,63	30,06	16	25,92	29,08	12
Morata de Tajuña	14	26,44	27,44	9	25,38	26,38	8	24,60	26,60	5
Móstoles	773	26,05	27,56	499	26,01	27,59	492	26,05	27,61	411
Navacerrada	6	22,50	24,00	2	22,50	24,00	2	22,50	24,00	2
Navalafuente	1	29,00	29,00	1	29,00	29,00	1	29,00	29,00	1
Navalagamella	2	0,00	0,00	0	0,00	0,00	0	0,00	0,00	0
Navalcarnero	61	25,44	28,05	41	25,89	28,54	37	25,70	28,33	30
Navas del Rey	5	26,60	32,40	5	24,00	28,67	3	24,00	28,67	3
Nuevo Baztán	7	24,50	26,50	4	24,33	26,33	3	24,33	26,33	3
Ojmeda de las Fuentes	1	0,00	0,00	0	0,00	0,00	0	0,00	0,00	0
Orusco	5	29,67	32,33	3	30,33	31,67	3	32,00	36,50	2
Paracuellos de Jarama	19	25,60	27,70	10	25,71	27,57	7	25,71	27,57	7
Parla	318	24,98	26,45	223	24,99	26,29	195	24,84	26,19	183
Patones	2	0,00	0,00	0	25,00	31,00	1	0,00	0,00	0
Pedrezuela	6	26,33	28,33	3	28,00	28,50	2	28,00	28,50	2
Pelayos de la Presa	11	27,71	30,57	7	27,40	30,00	5	27,40	30,00	5
Perales de Tajuña	6	24,67	27,17	6	26,00	28,25	4	26,00	28,25	4
Pezuela de las Torres	1	0,00	0,00	0	0,00	0,00	0	0,00	0,00	0
Pinto	166	26,07	27,69	100	25,69	27,48	87	25,74	27,39	69
Pozuelo de Alarcón	232	27,31	29,93	95	27,80	30,26	84	26,38	29,15	53
Pozuelo del Rey	1	0,00	0,00	0	21,00	31,00	1	0,00	0,00	0
Puentes Viejas	1	0,00	0,00	0	0,00	0,00	0	0,00	0,00	0
Quijorna	4	22,00	25,50	2	22,67	25,67	3	22,00	25,50	2
Rascafría	13	29,00	31,86	7	28,75	30,13	8	28,83	31,50	6
Redueña	1	25,00	25,00	1	25,00	25,00	1	25,00	25,00	1
Ribatejada	2	40,00	46,00	1	40,00	46,00	1	40,00	46,00	1
Rivas-Vaciamadrid	87	27,70	30,30	30	27,59	29,45	29	28,53	31,05	19
Robledillo de la Jara	1	35,00	31,00	1	35,00	31,00	1	35,00	31,00	1
Robledo de Chavela	12	27,25	29,38	8	27,14	29,29	7	27,33	29,67	6
Rozas de Madrid (Las)	213	27,57	28,97	86	28,63	29,27	59	28,55	28,98	47
Rozas de Puerto Real	1	30,00	29,00	1	0,00	0,00	0	0,00	0,00	0
San Agustín de Guadalix	44	26,25	28,50	16	26,65	27,75	20	26,15	28,62	13
San Fernando de Henares	231	26,17	27,94	82	26,01	27,54	72	26,13	27,69	48
San Lorenzo del Escorial	57	28,21	29,91	33	28,17	29,29	35	28,76	30,40	25
San Martín de la Vega	84	26,23	28,13	39	26,48	28,74	31	27,00	29,12	26
San Martín de Valdeiglesias	28	25,65	27,96	26	25,20	27,70	20	24,89	27,58	19
San Sebastián de los Reyes	343	26,50	28,04	152	26,44	27,99	144	26,44	28,06	119
Santa María de la Alameda	2	28,00	35,00	2	31,00	31,00	1	31,00	31,00	1
Santorcaz	3	27,50	29,50	2	28,00	28,00	1	28,00	28,00	1
Santos de la Humosa (Los)	5	25,33	29,67	3	30,00	32,50	2	30,00	32,50	2
Serranillos del Valle	2	0,00	0,00	0	0,00	0,00	0	0,00	0,00	0
Sevilla la Nueva	23	25,90	30,00	10	25,67	31,50	6	25,67	31,50	6
Somosierra	1	0,00	0,00	0	0,00	0,00	0	0,00	0,00	0
Soto del Real	38	27,50	30,15	20	28,31	29,50	16	28,55	30,55	11

EDAD MEDIA DE LOS MATRIMONIOS QUE HAN FIJADO SU RESIDENCIA EN LA COMUNIDAD DE MADRID CLASIFICADOS POR LUGAR DE INSCRIPCIÓN, DE RESIDENCIA ANTERIOR DE LOS CONTRAYENTES SEGUN LUGAR DE RESIDENCIA DEL MATRIMONIO PARA TOTAL Y SOLTEROS (CONT.)

	RESIDENCIA (*)									
	TOTAL	4			5			6		
		Edad M. Esposa	Edad M. Esposo	Total	Edad M. Esposa	Edad M. Esposo	Total	Edad M. Esposa	Edad M. Esposo	Total

MUNICIPIOS (CONCL.)

Talamanca de Jarama	5	26,50	31,50	2	26,00	31,33	3	26,50	31,50	2
Tielmes	7	24,57	27,57	7	24,00	27,20	5	24,00	27,20	5
Titulcia	3	26,00	28,50	2	26,00	28,00	1	26,00	28,00	1
Torrejón de Ardoz	562	26,02	27,83	383	26,16	27,86	347	26,12	27,80	315
Torrejón de la Calzada	21	25,77	27,92	13	26,18	27,82	11	26,18	27,82	11
Torrejón de Velasco	7	26,50	29,00	4	24,75	28,00	4	25,50	28,50	2
Torrelaguna	24	24,64	26,43	14	25,18	27,73	11	24,88	26,25	8
Torrelodones	46	26,71	30,17	24	27,05	30,16	19	26,64	30,86	14
Torremocha de Jarama	5	27,00	34,67	3	27,67	35,00	3	27,00	38,50	2
Torres de la Alameda	23	25,93	27,67	15	25,63	27,19	16	25,92	27,69	13
Tres Cantos	106	29,58	30,70	40	29,88	31,17	41	30,09	31,09	33
Valdaracete	7	26,00	27,83	6	27,00	27,75	4	28,00	29,00	3
Valdeavero	1	0,00	0,00	0	0,00	0,00	0	0,00	0,00	0
Valdelaguna	1	33,00	36,00	1	33,00	36,00	1	33,00	36,00	1
Valdemanco	4	26,50	26,00	4	24,00	27,00	1	24,00	27,00	1
Valdemorillo	25	28,00	29,23	13	27,42	28,83	12	28,78	29,00	9
Valdemoro	175	25,98	27,42	95	26,24	27,65	79	26,30	27,76	70
Valdeolmos	8	25,83	28,17	6	22,50	25,00	2	22,50	25,00	2
Valdepiélagos	4	25,50	30,00	2	25,00	31,67	3	25,50	30,00	2
Valdetorres de Jarama	10	30,00	35,00	3	24,00	28,00	1	24,00	28,00	1
Valdilecha	15	26,29	28,43	7	26,11	28,22	9	27,00	30,33	3
Valverde de Alcalá	3	0,00	0,00	0	0,00	0,00	0	0,00	0,00	0
Velilla de San Antonio	51	27,67	28,17	12	28,50	27,83	12	29,88	28,63	8
Vellón (El)	9	27,33	27,33	6	29,40	28,40	5	30,33	28,33	3
Venturada	6	27,50	29,00	2	28,00	30,00	3	27,50	29,00	2
Villa del Prado	17	25,07	28,07	14	25,42	28,17	12	25,18	27,82	11
Villaconejos	15	26,45	27,36	11	26,55	26,73	11	28,00	27,86	7
Villalbilla	12	21,00	24,00	2	23,40	25,40	5	0,00	0,00	0
Villamanta	10	25,75	28,38	8	24,50	26,17	6	24,80	26,60	5
Villamantilla	1	22,00	24,00	1	0,00	0,00	0	0,00	0,00	0
Villanueva de la Cañada	39	28,63	33,00	16	28,80	32,80	15	29,91	34,45	11
Villanueva de Perales	3	29,00	28,50	2	31,00	30,00	1	31,00	30,00	1
Villanueva del Pardillo	20	28,57	29,71	7	30,20	29,20	5	29,00	28,75	4
Villar del Olmo	1	27,00	32,00	1	0,00	0,00	0	0,00	0,00	0
Villarejo de Salvanes	28	24,04	25,56	25	23,47	24,80	15	23,47	24,80	15
Villaviciosa de Odón	72	27,00	28,95	43	26,32	28,38	34	26,74	28,78	27
Villavieja del Lozoya	2	23,00	24,00	1	23,00	24,00	1	23,00	24,00	1
Zarzalejo	10	26,38	28,13	8	24,17	27,33	6	24,17	27,33	6

AMBITOS GEOGRAFICOS

Area Metropolitana	22314	27,69	29,40	17118	27,77	29,40	16185	27,79	29,44	14698
Madrid	14115	28,22	29,95	12359	28,31	29,95	11709	28,29	29,95	10993
Almendra Central	3299	28,80	30,50	2839	28,89	30,48	2706	28,87	30,49	2511
Periferia Noroeste	2171	27,91	29,83	1951	27,94	29,78	1854	27,93	29,81	1762
Periferia Este	1020	27,22	28,68	946	27,34	28,67	923	27,31	28,70	887
Periferia Sur	3044	27,21	28,83	2736	27,23	28,81	2676	27,21	28,82	2516
No consta	4581	28,91	30,70	3887	29,14	30,84	3550	29,12	30,82	3317
Corona Metropolitana	8199	26,32	28,00	4759	26,34	27,96	4476	26,30	27,93	3705
Norte	933	26,99	28,53	506	27,20	28,71	477	27,13	28,71	387
Sur	4407	26,13	27,76	2594	26,09	27,68	2467	26,08	27,69	2040
Este	2049	26,08	27,84	1296	26,14	27,81	1230	26,13	27,79	1063
Oeste	810	27,57	29,48	363	27,93	29,69	302	27,68	29,53	215
Municipios no metropolitanos	2781	26,40	28,63	1591	26,50	28,64	1399	26,56	28,79	1132

EDAD MEDIA DE LOS MATRIMONIOS QUE HAN FIJADO SU RESIDENCIA EN LA COMUNIDAD DE MADRID CLASIFICADOS POR LUGAR DE INSCRIPCIÓN, DE RESIDENCIA ANTERIOR DE LOS CONTRAYENTES SEGUN LUGAR DE RESIDENCIA DEL MATRIMONIO PARA TOTAL Y SOLTEROS (CONT.)

	RESIDENCIA (*)									
	TOTAL	4			5			6		
		Edad M. Esposa	Edad M. Esposo	Total	Edad M. Esposa	Edad M. Esposo	Total	Edad M. Esposa	Edad M. Esposo	Total

DISTRITOS Y BARRIOS DEL MUNICIPIO DE MADRID

Centro	489	28,58	30,40	414	28,65	30,28	399	28,59	30,31	369
Palacio	98	28,40	30,12	85	28,35	29,91	78	28,43	30,09	74
Embajadores	120	28,54	29,69	101	28,87	29,65	102	28,64	29,59	92
Cortes	42	28,80	30,87	30	28,37	30,00	27	28,26	30,48	23
Justicia	71	28,85	31,61	62	28,78	31,21	58	28,87	31,25	53
Universidad	136	28,41	30,27	117	28,53	30,47	115	28,43	30,34	108
Sol	22	29,42	31,58	19	29,42	31,58	19	29,42	31,58	19
Arganzuela	422	28,94	30,51	359	29,09	30,48	344	29,09	30,54	328
Imperial	77	28,80	30,86	69	28,81	30,50	70	28,83	30,69	65
Acacias	113	28,85	30,34	94	29,02	30,50	92	28,99	30,46	87
Chopera	59	28,84	30,59	51	29,28	30,81	47	29,29	30,67	45
Legazpi	26	28,92	29,96	25	29,00	30,00	24	28,87	30,00	23
Delicias	69	29,18	31,05	57	29,52	31,06	52	29,39	31,18	51
Palos de Moguer	74	29,07	29,93	59	28,98	29,77	56	29,17	29,96	54
Atocha	4	29,25	31,75	4	29,67	31,67	3	29,67	31,67	3
Retiro	322	29,39	31,13	291	29,69	31,25	282	29,57	31,17	267
Pacífico	121	28,76	31,03	105	29,21	31,13	104	28,96	31,04	96
Adelfas	38	29,19	30,19	37	29,27	30,30	33	29,27	30,30	33
Estrella	37	29,19	29,78	37	29,19	29,78	37	29,19	29,78	37
Ibiza	72	29,81	31,86	63	30,23	32,06	62	30,17	32,10	58
Jerónimos	19	31,72	32,50	18	31,94	32,88	17	31,94	32,88	17
Niño Jesús	35	29,81	31,97	31	30,07	31,90	29	29,81	31,54	26
Salamanca	506	29,10	30,75	428	29,10	30,80	412	29,05	30,77	376
Recoletos	66	28,58	30,68	53	29,06	31,04	48	28,88	31,09	43
Goya	96	29,29	30,33	84	29,30	30,44	80	29,24	30,37	76
Fuente del Berro	50	28,31	29,48	42	28,42	29,47	45	28,25	29,45	40
Guindalera	129	29,67	30,86	110	29,60	31,08	106	29,44	30,93	96
Lista	105	29,03	31,31	87	28,79	31,00	82	28,84	31,09	76
Castellana	60	28,83	31,33	52	28,88	31,41	51	29,11	31,42	45
Chamartín	560	28,48	30,43	498	28,51	30,29	446	28,50	30,31	419
El Viso	54	27,77	29,66	44	27,74	29,93	43	27,77	29,72	39
Prosperidad	168	28,74	30,06	148	28,68	29,84	133	28,80	29,98	125
Ciudad Jardín	66	28,34	30,40	62	28,20	30,20	54	28,21	30,26	53
Hispanoamérica	112	28,36	30,31	106	28,35	30,27	91	28,35	30,28	88
Nueva España	99	29,02	31,64	87	29,17	31,56	78	29,17	31,56	72
Castilla	61	27,82	30,41	51	28,28	29,89	47	27,81	29,76	42
Tetuán	531	28,31	29,81	456	28,42	29,80	449	28,43	29,87	412
Bellas Vistas	93	28,32	29,70	81	28,25	29,63	80	28,47	29,90	73
Cuatro Caminos	139	29,09	30,24	117	28,99	29,96	113	29,06	30,08	104
Castillejos	79	29,48	30,91	66	29,84	31,16	70	29,60	30,98	63
Almenara	60	27,25	29,43	56	27,15	29,43	53	27,29	29,59	51
Valdeacederas	92	27,03	29,03	80	27,23	29,01	77	27,29	28,96	72
Berruguete	68	28,16	29,29	56	28,59	29,45	56	28,39	29,55	49
Chamberí	469	29,08	30,70	393	29,18	30,82	374	29,19	30,75	340
Gaztambide	75	29,58	30,69	62	29,51	30,90	61	29,76	30,75	55
Arapiles	104	28,45	30,18	87	28,53	30,43	81	28,57	30,59	74
Trafalgar	73	29,88	30,93	57	29,93	30,95	59	29,86	30,70	50
Almagro	58	27,98	29,60	48	28,05	29,64	44	28,00	29,55	42
Ríos Rosas	90	29,51	31,77	81	29,55	31,59	73	29,62	31,58	69
Vallehermoso	69	29,05	30,71	58	29,36	31,07	56	29,20	30,88	50

EDAD MEDIA DE LOS MATRIMONIOS QUE HAN FIJADO SU RESIDENCIA EN LA COMUNIDAD DE MADRID CLASIFICADOS POR LUGAR DE INSCRIPCIÓN, DE RESIDENCIA ANTERIOR DE LOS CONTRAYENTES SEGUN LUGAR DE RESIDENCIA DEL MATRIMONIO PARA TOTAL Y SOLTEROS (CONT.)

	RESIDENCIA (*)									
	TOTAL	4			5			6		
		Edad M. Esposa	Edad M. Esposo	Total	Edad M. Esposa	Edad M. Esposo	Total	Edad M. Esposa	Edad M. Esposo	Total
DISTRITOS Y BARRIOS DEL MUNICIPIO DE MADRID (CONT.)										
Fuencarral-El Pardo	527	27,91	29,79	463	27,87	29,76	449	27,93	29,79	426
El Pardo	11	27,78	28,56	9	27,78	28,56	9	27,78	28,56	9
Fuentelarreina	14	31,91	34,00	11	31,80	33,40	10	32,78	33,89	9
Peña Grande	112	27,33	29,33	100	27,31	29,27	101	27,33	29,31	95
El Pilar	166	27,60	29,36	146	27,49	29,36	140	27,54	29,38	135
La Paz	65	28,55	31,08	53	28,62	31,04	50	28,61	31,12	49
Valverde	108	28,42	29,73	99	28,52	29,81	95	28,55	29,87	91
Mirasierra	50	27,32	30,11	44	27,21	29,98	43	27,32	29,92	37
El Goloso	1	28,00	29,00	1	28,00	29,00	1	28,00	29,00	1
Moncloa-Aravaca	336	28,75	31,15	287	28,68	31,01	267	28,73	31,16	248
Casa de Campo	34	29,13	30,97	30	29,19	30,85	27	29,48	31,16	25
Argüelles	84	28,76	31,99	74	28,96	32,04	68	28,85	32,12	66
Ciudad Universitaria	56	28,75	31,76	51	28,55	31,23	44	28,53	31,28	43
Valdezarza	90	29,38	30,57	74	29,07	30,42	74	29,04	30,54	68
Valdemarín	2	27,50	27,00	2	27,50	27,00	2	27,50	27,00	2
El Plantío	9	27,00	29,29	7	27,29	29,14	7	27,00	29,00	6
Aravaca	61	27,84	30,65	49	27,73	30,76	45	28,03	31,03	38
Latina	795	27,91	29,41	711	27,95	29,44	702	27,98	29,49	659
Los Cármenes	66	27,94	30,05	63	28,00	30,28	58	28,02	30,34	56
Puerta del Ángel	150	28,12	29,69	131	28,41	29,99	134	28,21	29,78	125
Lucero	148	27,50	29,25	138	27,50	29,13	135	27,55	29,25	130
Aluche	204	27,48	29,06	182	27,46	28,97	177	27,53	29,09	167
Campamento	46	29,40	29,98	40	29,17	30,00	41	29,37	30,18	38
Las Águilas	181	28,22	29,33	157	28,15	29,30	157	28,31	29,39	143
Carabanchel	648	27,45	29,16	557	27,58	29,17	550	27,57	29,22	504
Comillas	72	29,14	31,41	63	29,36	30,93	61	29,43	31,27	56
Opañel	95	28,14	29,90	80	28,14	29,89	80	28,32	30,01	73
San Isidro	109	27,03	28,57	95	27,24	28,61	88	27,29	28,63	84
Vista Alegre	122	27,15	28,78	98	27,32	29,09	98	27,06	28,79	85
Puerta Bonita	96	27,71	29,40	84	27,79	29,23	91	27,69	29,40	83
Buenavista	97	26,71	28,16	87	26,72	28,16	85	26,85	28,28	79
Abrantes	57	26,40	28,32	50	26,62	28,55	47	26,59	28,66	44
Usera	339	26,86	28,46	307	26,73	28,24	294	26,67	28,17	280
Orcasitas	28	26,16	27,68	25	26,44	28,07	27	26,16	27,68	25
Orcasur	39	26,00	27,73	37	26,06	27,59	34	26,06	27,59	34
San Fermín	46	25,44	27,22	41	25,23	27,21	39	25,22	27,16	37
Almendrales	55	26,44	28,38	52	25,77	27,79	48	25,79	27,74	47
Moscardó	70	28,46	29,81	59	27,96	29,04	55	28,10	29,00	52
Zofío	65	27,90	29,15	60	28,09	29,38	56	28,10	29,29	52
Pradolongo	36	26,06	27,82	33	26,51	27,74	35	26,06	27,82	33
Puente de Vallecas	780	26,69	28,32	731	26,64	28,31	705	26,64	28,31	677
Entrevías	95	26,22	27,38	92	26,07	27,30	88	26,07	27,30	88
San Diego	143	25,99	27,99	134	26,10	28,08	132	26,05	28,02	126
Palomeras Bajas	179	26,87	28,60	168	26,74	28,56	158	26,73	28,61	152
Palomeras Sureste	153	26,38	28,27	143	26,47	28,29	143	26,43	28,27	136
Portazgo	49	26,51	28,00	45	26,27	27,89	45	26,40	28,02	43
Numancia	161	27,78	29,05	149	27,69	29,04	139	27,76	29,05	132
Moratalaz	352	28,08	29,52	333	28,24	29,57	322	28,18	29,58	313
Pavones	52	28,74	29,14	43	29,15	29,26	39	29,05	29,37	38
Marroquina	140	28,24	29,68	135	28,31	29,69	134	28,24	29,67	129

EDAD MEDIA DE LOS MATRIMONIOS QUE HAN FIJADO SU RESIDENCIA EN LA COMUNIDAD DE MADRID CLASIFICADOS POR LUGAR DE INSCRIPCIÓN, DE RESIDENCIA ANTERIOR DE LOS CONTRAYENTES SEGUN LUGAR DE RESIDENCIA DEL MATRIMONIO PARA TOTAL Y SOLTEROS (CONCL.)

	RESIDENCIA (*)									
	TOTAL	4			5			6		
		Edad M. Esposa	Edad M. Esposo	Total	Edad M. Esposa	Edad M. Esposo	Total	Edad M. Esposa	Edad M. Esposo	Total
MUNICIPIOS (CONCL.)										
Moratalaz (Concl.)										
Media Legua	37	27,41	28,84	37	27,39	28,81	36	27,39	28,81	36
Fontarrón	57	28,24	30,27	55	28,63	30,44	52	28,50	30,46	50
Vinateros	66	27,54	29,17	63	27,67	29,23	61	27,70	29,27	60
Ciudad Lineal	727	27,98	29,80	660	28,03	29,75	640	27,99	29,77	608
Ventas	186	28,38	30,21	167	28,42	30,07	170	28,27	30,05	159
Pueblo Nuevo	183	27,25	29,13	173	27,18	28,98	168	27,20	29,01	165
Quintana	81	28,59	30,11	73	28,81	30,07	67	28,56	30,02	64
Concepción	65	28,56	30,57	54	28,84	30,96	50	29,00	31,07	46
San Pascual	71	28,59	29,83	64	28,48	29,69	65	28,63	29,84	62
San Juan Bautista	38	28,59	30,86	37	28,74	30,97	35	28,74	30,97	35
Colina	23	26,61	29,17	18	26,56	29,17	18	26,56	29,13	16
Atalaya	5	26,00	29,20	5	25,50	29,00	4	25,50	29,00	4
Costillares	75	27,39	29,17	69	27,52	29,24	63	27,46	29,26	57
Hortaleza	451	27,46	29,29	426	27,53	29,23	391	27,50	29,23	380
Palomas	4	28,50	30,25	4	28,50	30,25	4	28,50	30,25	4
Piovera	101	27,44	29,14	94	27,64	29,17	89	27,52	29,19	86
Canillas	131	27,64	29,13	120	27,88	29,28	109	27,87	29,25	106
Pinar del Rey	162	27,52	29,56	158	27,36	29,30	147	27,41	29,34	143
Apóstol Santiago	34	27,22	29,47	32	27,15	29,46	26	27,15	29,46	26
Valdefuentes	19	26,17	28,28	18	26,50	28,00	16	26,00	27,80	15
Villaverde	482	26,83	28,58	430	26,90	28,55	425	26,85	28,52	396
San Andrés	142	26,22	27,60	126	26,20	27,53	124	26,22	27,60	115
San Cristóbal	53	27,44	29,70	50	27,45	29,84	49	27,48	29,73	48
Butarque	26	26,23	27,41	22	26,19	27,29	21	26,25	27,25	20
Los Rosales	146	26,58	28,44	132	26,76	28,51	127	26,64	28,43	120
Los Angeles	115	27,75	29,68	100	27,78	29,46	104	27,69	29,42	93
Villa de Vallecas	231	26,32	27,71	216	26,40	27,75	210	26,39	27,77	204
Casco Histórico	165	25,72	27,10	155	25,79	27,11	151	25,77	27,12	146
Santa Eugenia	66	27,84	29,26	61	27,95	29,39	59	27,95	29,41	58
Vicálvaro	138	26,61	28,09	125	26,97	28,30	118	26,89	28,31	111
Casco Histórico	65	26,47	27,98	57	26,96	28,38	52	26,84	28,47	49
Ambroz	73	26,72	28,18	68	26,98	28,23	66	26,94	28,18	62
San Blas	299	27,18	28,68	272	27,15	28,48	273	27,17	28,54	259
Simancas	47	27,02	28,09	43	26,98	27,93	46	26,88	27,93	42
Hellín	21	26,17	27,50	18	26,16	27,47	19	26,17	27,50	18
Amposta	28	25,67	27,58	24	25,88	27,60	25	25,86	27,50	22
Arcos	52	27,04	28,60	50	26,87	27,96	47	26,84	28,04	45
Rosas	26	27,42	28,62	26	27,58	28,46	24	27,58	28,46	24
Rejas	14	27,25	31,17	12	27,27	31,36	11	27,27	31,36	11
Canillejas	96	27,45	28,81	88	27,43	28,73	89	27,49	28,80	86
El Salvador	15	30,45	32,09	11	30,00	31,58	12	30,45	32,09	11
Barajas	130	27,11	28,94	115	27,32	29,04	107	27,27	28,96	100
Casco Histórico	37	26,27	28,11	37	26,39	27,87	31	26,39	27,87	31
Alameda de Osuna	54	28,39	29,87	46	28,22	29,82	50	28,30	29,75	44
Aeropuerto	6	25,00	28,00	4	24,50	30,00	2	24,50	30,00	2
Timón	28	26,44	28,92	25	26,95	29,19	21	26,80	29,20	20
Corralejos	5	26,33	26,33	3	26,33	26,33	3	26,33	26,33	3
No consta distrito Total	4581	28,91	30,70	3887	29,14	30,84	3550	29,12	30,82	3317

- (*) 1. Esposo residía anteriormente en el municipio de inscripción.
 2. Esposa residía anteriormente en el municipio de inscripción.
 3. Matrimonio fija residencia en el municipio de inscripción.
 4. Esposo residía anteriormente en municipio en que fija su residencia el matrimonio.
 5. Esposa residía anteriormente en municipio en que fija su residencia el matrimonio.
 6. Ambos cónyuges residían anteriormente en el municipio en que fija su residencia el matrimonio.

MATRIMONIOS QUE HAN FIJADO SU RESIDENCIA EN LA COMUNIDAD DE MADRID CLASIFICADOS POR EDAD DEL ESPOSO
SEGUN LUGAR DE RESIDENCIA DEL MATRIMONIO

	GRUPOS DE EDAD DEL ESPOSO															
	TOTAL	15-19	20-24	25-29	30-34	35-39	40-44	45-49	50-54	55-59	60-64	65-69	70-74	75-79	80-84	85 y más
RESIDENCIA DEL MATRIMONIO																
TOTAL	27065	129	2763	12787	7173	2059	828	491	307	194	138	80	59	31	18	8
MUNICIPIOS																
Acebeda (La)	1	0	0	1	0	0	0	0	0	0	0	0	0	0	0	0
Ajalvir	14	0	1	4	8	1	0	0	0	0	0	0	0	0	0	0
Alameda del Valle	3	0	1	1	1	0	0	0	0	0	0	0	0	0	0	0
Alamo (El)	23	0	4	8	7	2	1	1	0	0	0	0	0	0	0	0
Alcalá de Henares	777	5	128	427	148	31	14	11	5	3	3	0	1	1	0	0
Alcobendas	357	1	40	180	88	21	10	6	3	3	3	0	0	1	0	1
Alcorcón	869	2	87	497	178	53	19	12	3	7	7	1	2	0	0	1
Aldea del Fresno	1	0	0	1	0	0	0	0	0	0	0	0	0	0	0	0
Algete	90	0	7	48	24	8	0	2	1	0	0	0	0	0	0	0
Alpedrete	44	0	1	20	15	2	2	1	0	3	0	0	0	0	0	0
Ambite	1	0	0	1	0	0	0	0	0	0	0	0	0	0	0	0
Anchuelo	6	0	1	3	2	0	0	0	0	0	0	0	0	0	0	0
Aranjuez	210	0	23	120	49	7	7	3	1	0	0	0	0	0	0	0
Arganda del Rey	157	1	25	86	31	9	0	0	1	0	3	1	0	0	0	0
Arroyomolinos	14	0	0	8	4	0	2	0	0	0	0	0	0	0	0	0
Atazar (El)	1	0	0	1	0	0	0	0	0	0	0	0	0	0	0	0
Batres	3	0	1	1	1	0	0	0	0	0	0	0	0	0	0	0
Becerril de la Sierra	19	1	2	11	3	2	0	0	0	0	0	0	0	0	0	0
Belmonte de Tajo	5	0	3	1	0	0	1	0	0	0	0	0	0	0	0	0
Boadilla del Monte	51	0	5	17	14	7	1	4	1	1	1	0	0	0	0	0
Boalo (El)	21	0	2	9	4	3	1	2	0	0	0	0	0	0	0	0
Brea de Tajo	3	0	0	0	3	0	0	0	0	0	0	0	0	0	0	0
Brunete	38	1	4	20	8	2	1	1	0	1	0	0	0	0	0	0
Buitrago del Lozoya	6	0	1	5	0	0	0	0	0	0	0	0	0	0	0	0
Bustarviejo	11	0	0	4	3	2	0	1	1	0	0	0	0	0	0	0
Cabanillas de la Sierra	2	0	0	0	0	2	0	0	0	0	0	0	0	0	0	0
Cabrera (La)	4	0	1	1	1	1	0	0	0	0	0	0	0	0	0	0
Cadalso de los Vidrios	7	0	0	5	0	1	1	0	0	0	0	0	0	0	0	0
Camarma de Esteruelas	19	1	3	10	4	1	0	0	0	0	0	0	0	0	0	0
Campo Real	13	0	3	6	2	1	0	1	0	0	0	0	0	0	0	0
Canencia	4	0	0	4	0	0	0	0	0	0	0	0	0	0	0	0
Carabaña	8	0	1	5	2	0	0	0	0	0	0	0	0	0	0	0
Casarrubuelos	7	0	1	3	3	0	0	0	0	0	0	0	0	0	0	0
Cenicientos	11	0	4	5	1	0	0	1	0	0	0	0	0	0	0	0
Cercedilla	37	0	1	17	17	0	1	0	0	0	1	0	0	0	0	0
Ciempozuelos	77	0	10	43	15	5	2	2	0	0	0	0	0	0	0	0
Cobeña	12	0	1	4	7	0	0	0	0	0	0	0	0	0	0	0
Colmenar de Oreja	30	0	7	19	3	0	1	0	0	0	0	0	0	0	0	0
Colmenar del Arroyo	2	0	0	1	0	1	0	0	0	0	0	0	0	0	0	0
Colmenar Viejo	171	2	15	86	46	12	2	1	1	2	1	2	0	1	0	0
Coimena-rejo	27	0	3	17	3	0	2	1	1	0	0	0	0	0	0	0
Collado-Mediano	25	0	2	13	7	1	0	0	0	1	0	0	1	0	0	0
Collado Villalba	272	0	31	136	70	14	10	3	3	4	1	0	0	0	0	0
Coslada	296	0	45	171	53	13	5	3	3	1	0	1	1	0	0	0
Cubas	2	0	0	2	0	0	0	0	0	0	0	0	0	0	0	0
Chapinería	4	0	1	0	1	0	1	0	1	0	0	0	0	0	0	0
Chinchón	23	0	4	10	9	0	0	0	0	0	0	0	0	0	0	0
Daganzo de Arriba	14	0	1	6	6	1	0	0	0	0	0	0	0	0	0	0
Escorial (El)	75	0	4	33	25	9	2	1	0	1	0	0	0	0	0	0
Estremera	7	0	2	4	0	0	0	0	0	0	1	0	0	0	0	0
Fresnedillas	11	0	0	5	5	1	0	0	0	0	0	0	0	0	0	0
Fresno de Torote	6	0	1	2	2	1	0	0	0	0	0	0	0	0	0	0
Fuenlabrada	1168	9	219	652	199	36	22	12	9	4	2	3	1	0	0	0
Fuente el Saz de Jarama	27	0	1	12	8	5	0	1	0	0	0	0	0	0	0	0
Fuentidueña de Tajo	10	0	1	3	4	0	2	0	0	0	0	0	0	0	0	0
Galapagar	178	0	16	89	56	9	5	1	1	1	0	0	0	0	0	0
Gargantilla del Lozoya	1	0	0	1	0	0	0	0	0	0	0	0	0	0	0	0
Getafe	655	5	85	384	120	29	13	6	8	1	3	1	0	0	0	0
Griñón	25	0	1	17	4	1	2	0	0	0	0	0	0	0	0	0

MATRIMONIOS QUE HAN FIJADO SU RESIDENCIA EN LA COMUNIDAD DE MADRID CLASIFICADOS POR EDAD DEL ESPOSO SEGUN LUGAR DE RESIDENCIA DEL MATRIMONIO (CONT.)

	GRUPOS DE EDAD DEL ESPOSO															
	TOTAL	15-19	20-24	25-29	30-34	35-39	40-44	45-49	50-54	55-59	60-64	65-69	70-74	75-79	80-84	85 y más
RESIDENCIA DEL MATRIMONIO																
MUNICIPIOS (CONT.)																
Guadalix de la Sierra	16	0	0	10	4	2	0	0	0	0	0	0	0	0	0	0
Guadarrama	64	0	6	29	15	5	6	0	1	2	0	0	0	0	0	0
Hoyo de Manzanares	21	0	3	10	2	3	1	1	1	0	0	0	0	0	0	0
Humanes de Madrid	56	0	15	27	5	4	0	2	1	2	0	0	0	0	0	0
Leganés	631	2	103	348	117	32	13	6	4	1	2	2	0	0	0	1
Loeches	20	1	7	3	7	2	0	0	0	0	0	0	0	0	0	0
Lozoya	3	0	1	0	2	0	0	0	0	0	0	0	0	0	0	0
Lozoyuela-Navas-Sieteiglesias	6	0	1	1	3	1	0	0	0	0	0	0	0	0	0	0
Madrid	15365	78	1183	6580	4631	1412	569	324	216	127	88	66	46	25	15	5
Majadahonda	166	0	9	75	59	15	1	1	3	3	0	0	0	0	0	0
Manzanares el Real	28	0	3	10	8	2	4	0	1	0	0	0	0	0	0	0
Meco	43	0	5	26	8	2	0	1	0	0	0	1	0	0	0	0
Mejorada del Campo	77	0	15	42	11	4	2	1	1	1	0	0	0	0	0	0
Miraflores de la Sierra	21	0	1	9	7	2	0	1	0	0	1	0	0	0	0	0
Molar (El)	21	0	2	10	7	0	1	0	0	0	0	0	1	0	0	0
Molinos (Los)	15	0	2	9	4	0	0	0	0	0	0	0	0	0	0	0
Moraleja de Enmedio	18	0	1	11	5	1	0	0	0	0	0	0	0	0	0	0
Moralzarzal	37	0	2	18	11	2	0	2	2	0	0	0	0	0	0	0
Morata de Tajuña	14	0	1	11	2	0	0	0	0	0	0	0	0	0	0	0
Móstoles	831	2	142	450	156	31	18	9	9	5	5	1	3	0	0	0
Navacerrada	6	0	3	1	2	0	0	0	0	0	0	0	0	0	0	0
Navalafuente	1	0	0	1	0	0	0	0	0	0	0	0	0	0	0	0
Navagamella	2	0	0	0	2	0	0	0	0	0	0	0	0	0	0	0
Navalcarnero	63	1	12	29	15	4	1	0	0	0	1	0	0	0	0	0
Navas del Rey	7	0	0	3	2	1	0	1	0	0	0	0	0	0	0	0
Nuevo Baztán	11	1	2	2	2	0	2	1	0	0	1	0	0	0	0	0
Olmeda de las Fuentes	1	0	0	0	1	0	0	0	0	0	0	0	0	0	0	0
Orusco	5	0	2	1	1	1	0	0	0	0	0	0	0	0	0	0
Paracuellos de Jarama	22	0	4	9	7	0	0	1	1	0	0	0	0	0	0	0
Paría	344	3	76	191	42	12	5	3	4	4	3	0	1	0	0	0
Patones	2	0	0	0	1	0	0	1	0	0	0	0	0	0	0	0
Pedrezuela	8	0	0	5	1	1	0	0	0	1	0	0	0	0	0	0
Pelayos de la Presa	12	0	0	6	4	2	0	0	0	0	0	0	0	0	0	0
Perales de Tajuña	6	0	1	4	1	0	0	0	0	0	0	0	0	0	0	0
Pezuela de las Torres	1	0	0	1	0	0	0	0	0	0	0	0	0	0	0	0
Pinto	174	0	20	94	47	8	2	1	1	1	0	0	0	0	0	0
Pozuelo de Alarcón	255	0	9	122	75	26	7	8	1	1	4	0	0	0	2	0
Pozuelo del Rey	1	0	0	0	1	0	0	0	0	0	0	0	0	0	0	0
Puentes Viejas	1	0	1	0	0	0	0	0	0	0	0	0	0	0	0	0
Quijorna	4	0	1	3	0	0	0	0	0	0	0	0	0	0	0	0
Rascafría	15	0	0	4	6	2	2	1	0	0	0	0	0	0	0	0
Redueña	1	0	0	1	0	0	0	0	0	0	0	0	0	0	0	0
Ribatejada	3	0	0	0	1	0	0	2	0	0	0	0	0	0	0	0
Rivas-Vaciamadrid	99	0	10	50	18	13	4	2	1	1	0	0	0	0	0	0
Robledillo de la Jara	1	0	0	0	1	0	0	0	0	0	0	0	0	0	0	0
Robledo de Chavela	12	0	2	5	4	1	0	0	0	0	0	0	0	0	0	0
Rozas de Madrid (Las)	236	1	16	104	79	17	11	4	1	3	0	0	0	0	0	0
Rozas de Puerto Real	1	0	0	1	0	0	0	0	0	0	0	0	0	0	0	0
San Agustín de Guadalix	47	0	3	26	14	0	2	1	0	0	0	0	0	1	0	0
San Fernando de Henares	247	1	26	142	54	11	3	5	2	1	2	0	0	0	0	0
San Lorenzo del Escorial	66	1	5	28	19	8	2	2	0	0	1	0	0	0	0	0
San Martín de la Vega	90	1	11	47	22	4	1	1	1	2	0	0	0	0	0	0
San Martín de Valdeiglesias	29	1	4	14	8	2	0	0	0	0	0	0	0	0	0	0
San Sebastián de los Reyes	367	0	34	209	85	22	11	4	0	1	1	0	0	0	0	0
Santa María de la Alameda	3	0	0	0	1	1	0	1	0	0	0	0	0	0	0	0
Santorcaz	3	0	0	2	1	0	0	0	0	0	0	0	0	0	0	0
Santos de la Humosa (Los)	5	0	1	2	2	0	0	0	0	0	0	0	0	0	0	0
Serranillos del Valle	2	0	0	0	1	1	0	0	0	0	0	0	0	0	0	0
Sevilla la Nueva	25	0	2	11	5	5	1	1	0	0	0	0	0	0	0	0
Somosierra	2	0	0	1	0	0	0	0	1	0	0	0	0	0	0	0
Soto del Real	40	0	3	18	8	7	2	2	0	0	0	0	0	0	0	0
Talamanca de Jarama	5	0	0	1	4	0	0	0	0	0	0	0	0	0	0	0

MATRIMONIOS QUE HAN FIJADO SU RESIDENCIA EN LA COMUNIDAD DE MADRID CLASIFICADOS POR EDAD DEL ESPOSO SEGUN LUGAR DE RESIDENCIA DEL MATRIMONIO (CONT.)

	GRUPOS DE EDAD DEL ESPOSO														
	TOTAL	15-19	20-24	25-29	30-34	35-39	40-44	45-49	50-54	55-59	60-64	65-69	70-74	75-79	80-84

RESIDENCIA DEL MATRIMONIO

MUNICIPIOS (CONCL.)

Tielmes	7	0	1	5	1	0	0	0	0	0	0	0	0	0	0	0
Titulcia	4	0	0	2	1	1	0	0	0	0	0	0	0	0	0	0
Torrejón de Ardoz	586	4	84	322	114	37	13	5	4	2	1	0	0	0	0	0
Torrejón de la Calzada	22	0	4	10	7	0	0	0	0	0	0	0	0	0	1	0
Torrejón de Velasco	7	0	0	4	3	0	0	0	0	0	0	0	0	0	0	0
Torrelaguna	24	0	8	10	4	2	0	0	0	0	0	0	0	0	0	0
Torrelodones	50	0	2	25	14	4	2	0	3	0	0	0	0	0	0	0
Torremocha de Jarama	5	0	0	3	1	0	0	1	0	0	0	0	0	0	0	0
Torres de la Alameda	24	0	6	15	3	0	0	0	0	0	0	0	0	0	0	0
Tres Cantos	116	2	5	44	40	13	5	5	0	0	0	1	1	0	0	0
Valdaracete	7	0	1	5	0	1	0	0	0	0	0	0	0	0	0	0
Valdeavero	1	0	1	0	0	0	0	0	0	0	0	0	0	0	0	0
Valdelaguna	1	0	0	0	0	1	0	0	0	0	0	0	0	0	0	0
Valdemanco	5	0	2	1	1	1	0	0	0	0	0	0	0	0	0	0
Valdemorillo	28	0	4	14	5	2	0	2	1	0	0	0	0	0	0	0
Valdemoro	188	0	34	103	34	9	1	3	2	1	0	0	0	1	0	0
Valdeolmos	9	0	1	3	4	0	0	0	1	0	0	0	0	0	0	0
Valdepiélagos	4	0	0	1	1	1	1	0	0	0	0	0	0	0	0	0
Valdetorres de Jarama	11	0	1	5	2	2	0	0	0	1	0	0	0	0	0	0
Valdilecha	15	1	1	10	3	0	0	0	0	0	0	0	0	0	0	0
Valverde de Alcalá	3	0	1	2	0	0	0	0	0	0	0	0	0	0	0	0
Velilla de San Antonio	53	0	14	27	7	5	0	0	0	0	0	0	0	0	0	0
Vellón (Ei)	9	0	2	5	2	0	0	0	0	0	0	0	0	0	0	0
Venturada	6	0	0	2	3	0	0	1	0	0	0	0	0	0	0	0
Villa del Prado	18	0	2	9	6	0	0	1	0	0	0	0	0	0	0	0
Villaconejos	15	0	5	7	2	0	1	0	0	0	0	0	0	0	0	0
Villalbilla	14	0	4	6	1	1	0	2	0	0	0	0	0	0	0	0
Villamanta	11	0	2	6	2	0	1	0	0	0	0	0	0	0	0	0
Villamantilla	1	0	1	0	0	0	0	0	0	0	0	0	0	0	0	0
Villanueva de la Cañada	42	0	2	21	8	8	0	1	0	0	2	0	0	0	0	0
Villanueva de Perales	3	0	0	2	1	0	0	0	0	0	0	0	0	0	0	0
Villanueva del Pardillo	22	0	0	10	8	2	0	0	0	1	0	0	1	0	0	0
Villar del Olmo	2	0	0	0	1	1	0	0	0	0	0	0	0	0	0	0
Villarejo de Salvanés	29	0	14	10	4	0	0	1	0	0	0	0	0	0	0	0
Villaviciosa de Odón	77	1	7	38	21	3	3	2	1	0	0	0	0	1	0	0
Villavieja del Lozoya	3	0	2	0	0	1	0	0	0	0	0	0	0	0	0	0
Zarzalejo	10	0	2	3	4	1	0	0	0	0	0	0	0	0	0	0

AMBITOS GEOGRAFICOS

Area Metropolitana	24092	119	2387	11312	6433	1875	754	438	282	175	128	78	57	29	17	8
Madrid	15365	78	1183	6580	4631	1412	569	324	216	127	88	66	46	25	15	5
Almendra Central	3508	8	194	1439	1188	385	121	64	39	22	23	9	8	4	3	1
Periferia Noroeste	2278	3	135	1081	747	158	57	35	18	18	13	6	5	2	0	0
Periferia Este	1054	1	106	554	307	41	15	12	6	2	2	6	0	2	0	0
Periferia Sur	3141	11	310	1634	861	198	53	27	15	9	10	7	5	1	0	0
No consta	5384	55	438	1872	1528	630	323	186	138	76	40	38	28	16	12	4
Corona Metropolitana	8727	41	1204	4732	1802	463	185	114	66	48	40	12	11	4	2	3
Norte	1011	5	94	519	259	68	28	16	4	6	5	3	1	2	0	1
Sur	4672	23	732	2616	859	201	92	49	38	23	22	8	7	0	0	2
Este	2157	10	326	1190	412	114	41	28	17	9	6	1	2	1	0	0
Oeste	887	3	52	407	272	80	24	21	7	10	7	0	1	1	2	0
Municipios no metropolitanos	2973	10	376	1475	740	184	74	53	25	19	10	2	2	2	1	0

DISTRITOS Y BARRIOS DEL MUNICIPIO DE MADRID

Centro	523	1	42	211	154	65	27	11	2	1	3	1	2	2	1	0
Palacio	105	1	7	43	33	12	5	2	1	0	0	0	1	0	0	0
Embajadores	124	0	15	52	35	15	4	2	0	0	0	0	0	1	0	0
Cortes	45	0	4	21	11	3	4	1	0	0	1	0	0	0	0	0

MATRIMONIOS QUE HAN FIJADO SU RESIDENCIA EN LA COMUNIDAD DE MADRID CLASIFICADOS POR EDAD DEL ESPOSO SEGUN LUGAR DE RESIDENCIA DEL MATRIMONIO (CONT.)

	GRUPOS DE EDAD DEL ESPOSO															
	TOTAL	15-19	20-24	25-29	30-34	35-39	40-44	45-49	50-54	55-59	60-64	65-69	70-74	75-79	80-84	85 y más
RESIDENCIA DEL MATRIMONIO																
DISTRITOS Y BARRIOS DEL MUNICIPIO DE MADRID (CONT.)																
Centro (Concl.)																
Justicia	76	0	6	26	24	9	4	4	1	0	1	0	0	0	1	0
Universidad	147	0	9	58	45	23	7	2	0	1	0	1	0	1	0	0
Sol	26	0	1	11	6	3	3	0	0	0	1	0	1	0	0	0
Arganzuela	446	2	20	202	132	62	10	9	5	0	1	3	0	0	0	0
Imperial	84	0	3	36	29	8	3	3	1	0	1	0	0	0	0	0
Acacias	120	0	6	53	30	24	2	2	2	0	0	1	0	0	0	0
Chopera	64	1	3	30	15	9	2	1	1	0	0	2	0	0	0	0
Legazpi	27	1	2	10	10	2	2	0	0	0	0	0	0	0	0	0
Delicias	71	0	2	30	27	7	1	3	1	0	0	0	0	0	0	0
Palos de Moguer	76	0	4	42	19	11	0	0	0	0	0	0	0	0	0	0
Atocha	4	0	0	1	2	1	0	0	0	0	0	0	0	0	0	0
Retiro	342	0	13	143	109	42	13	6	7	4	2	1	1	0	1	0
Pacífico	126	0	4	54	47	12	3	0	4	1	1	0	0	0	0	0
Adelfas	40	0	4	15	14	4	0	0	1	2	0	0	0	0	0	0
Estrella	40	0	4	18	8	7	0	2	0	0	1	0	0	0	0	0
Ibiza	77	0	1	31	24	11	6	2	1	0	0	0	1	0	0	0
Jerónimos	22	0	0	13	2	2	0	1	1	1	0	1	0	0	1	0
Niño Jesús	37	0	0	12	14	6	4	1	0	0	0	0	0	0	0	0
Salamanca	545	2	20	212	206	62	10	8	10	7	5	1	1	0	0	1
Recoletos	72	0	1	26	32	7	0	1	2	2	1	0	0	0	0	0
Goya	104	0	5	44	31	14	4	3	1	1	0	1	0	0	0	0
Fuente del Berro	53	1	2	27	18	5	0	0	0	0	0	0	0	0	0	0
Guindalera	136	0	4	59	51	13	1	1	0	1	4	0	1	0	0	1
Lista	115	1	4	37	48	15	4	3	2	1	0	0	0	0	0	0
Castellana	65	0	4	19	26	8	1	0	5	2	0	0	0	0	0	0
Chamartín	595	1	15	264	209	53	24	13	6	3	4	1	2	0	0	0
El Viso	59	0	2	26	19	9	1	1	0	1	0	0	0	0	0	0
Prosperidad	179	0	7	87	57	10	11	1	3	0	1	1	1	0	0	0
Ciudad Jardín	67	0	0	34	26	3	2	0	1	0	1	0	0	0	0	0
Hispanoamérica	120	1	4	50	44	12	3	4	0	1	1	0	0	0	0	0
Nueva España	103	0	0	41	40	10	6	5	0	1	0	0	0	0	0	0
Castilla	67	0	2	26	23	9	1	2	2	0	1	0	1	0	0	0
Tetuán	555	1	59	220	197	40	16	11	2	5	3	0	1	0	0	0
Bellas Vistas	95	0	13	31	42	4	2	0	0	1	1	0	1	0	0	0
Cuatro Caminos	147	1	17	53	49	12	4	6	1	3	1	0	0	0	0	0
Castillejos	84	0	2	32	35	11	2	2	0	0	0	0	0	0	0	0
Almenara	63	0	8	28	21	1	3	1	0	0	1	0	0	0	0	0
Valdeacederas	97	0	11	47	26	7	3	2	0	1	0	0	0	0	0	0
Berruete	69	0	8	29	24	5	2	0	1	0	0	0	0	0	0	0
Chamberí	502	1	25	187	181	61	21	6	7	2	5	2	1	2	1	0
Gaztambide	81	0	3	26	36	7	6	0	0	0	0	1	0	2	0	0
Arapiles	108	1	6	50	30	15	2	2	1	0	0	1	0	0	0	0
Trafalgar	80	0	6	26	27	10	5	1	4	0	0	0	0	0	1	0
Almagro	59	0	3	28	21	5	2	0	0	0	0	0	0	0	0	0
Ríos Rosas	97	0	3	32	36	15	3	2	1	2	3	0	0	0	0	0
Vallehermoso	77	0	4	25	31	9	3	1	1	0	2	0	1	0	0	0
Fuencarral-El Pardo	557	0	37	263	175	36	15	11	6	5	4	5	0	0	0	0
El Pardo	13	0	4	4	2	2	0	0	0	1	0	0	0	0	0	0
Fuente Arreina	15	0	0	4	6	1	0	2	1	1	0	0	0	0	0	0
Peña Grande	116	0	8	61	32	10	3	2	0	0	0	0	0	0	0	0
El Pilar	174	0	11	90	55	7	2	2	3	2	0	2	0	0	0	0
La Paz	69	0	4	24	29	4	2	2	0	1	1	2	0	0	0	0
Valverde	112	0	7	58	30	9	4	1	0	0	2	1	0	0	0	0
Mirasierra	57	0	3	21	21	3	4	2	2	0	1	0	0	0	0	0
El Goloso	1	0	0	1	0	0	0	0	0	0	0	0	0	0	0	0

MATRIMONIOS QUE HAN FIJADO SU RESIDENCIA EN LA COMUNIDAD DE MADRID CLASIFICADOS POR EDAD DEL ESPOSO SEGUN LUGAR DE RESIDENCIA DEL MATRIMONIO (CONT.)

	GRUPOS DE EDAD DEL ESPOSO															
	TOTAL	15-19	20-24	25-29	30-34	35-39	40-44	45-49	50-54	55-59	60-64	65-69	70-74	75-79	80-84	85 y más
RESIDENCIA DEL MATRIMONIO																
DISTRITOS Y BARRIOS DEL MUNICIPIO DE MADRID (CONT.)																
Moncloa-Aravaca	353	1	11	151	126	36	8	8	4	3	3	0	1	1	0	0
Casa de Campo	35	0	0	14	17	3	0	0	0	0	0	0	1	0	0	0
Argüelles	89	0	3	32	35	6	6	2	1	1	2	0	0	1	0	0
Ciudad Universitaria	60	1	1	23	19	12	0	0	2	1	1	0	0	0	0	0
Valdezarza	94	0	3	44	33	9	0	5	0	0	0	0	0	0	0	0
Valdemarín	2	0	0	2	0	0	0	0	0	0	0	0	0	0	0	0
El Plantío	9	0	1	4	4	0	0	0	0	0	0	0	0	0	0	0
Aravaca	64	0	3	32	18	6	2	1	1	1	0	0	0	0	0	0
Latina	820	2	64	410	247	60	13	6	7	2	3	4	1	1	0	0
Los Cármenes	69	0	3	31	22	9	3	0	0	0	0	1	0	0	0	0
Puerta del Ángel	154	0	9	80	48	10	2	0	2	2	0	0	1	0	0	0
Lucero	153	1	7	83	46	12	1	1	1	0	0	1	0	0	0	0
Aluche	206	0	25	107	51	16	4	1	1	0	1	0	0	0	0	0
Campamento	49	0	3	22	14	5	3	1	0	0	0	1	0	0	0	0
Las Águilas	189	1	17	87	66	8	0	3	3	0	2	1	0	1	0	0
Carabanchel	679	3	68	342	170	55	20	7	5	3	5	0	1	0	0	0
Comillas	79	0	11	23	26	6	6	1	1	3	2	0	0	0	0	0
Opañel	101	0	6	47	29	13	4	1	0	0	1	0	0	0	0	0
San Isidro	112	1	8	61	31	3	5	1	1	0	0	0	1	0	0	0
Vista Alegre	128	1	13	67	27	14	3	2	0	0	1	0	0	0	0	0
Puerta Bonita	100	0	8	55	24	8	2	0	2	0	1	0	0	0	0	0
Buenavista	101	1	13	59	16	9	0	2	1	0	0	0	0	0	0	0
Abrantes	58	0	9	30	17	2	0	0	0	0	0	0	0	0	0	0
Usera	351	1	36	185	96	21	5	3	0	2	0	0	2	0	0	0
Orcasitas	29	0	2	20	6	1	0	0	0	0	0	0	0	0	0	0
Orcasur	40	1	6	19	11	2	1	0	0	0	0	0	0	0	0	0
San Fermín	46	0	8	27	10	1	0	0	0	0	0	0	0	0	0	0
Almendrales	60	0	7	30	17	2	0	1	0	1	0	0	2	0	0	0
Moscardó	73	0	7	30	22	10	2	2	0	0	0	0	0	0	0	0
Zofío	66	0	3	35	23	3	2	0	0	0	0	0	0	0	0	0
Pradolongo	37	0	3	24	7	2	0	0	0	1	0	0	0	0	0	0
Puente de Vallecas	798	4	91	430	216	36	10	5	0	2	1	2	1	0	0	0
Entrevías	96	1	19	52	21	2	0	0	0	1	0	0	0	0	0	0
San Diego	144	1	22	73	38	8	0	1	0	0	0	1	0	0	0	0
Palomeras Bajas	183	2	14	100	54	7	5	1	0	0	0	0	0	0	0	0
Palomeras Sureste	158	0	19	85	41	11	2	0	0	0	0	0	0	0	0	0
Portazgo	53	0	6	31	12	0	1	1	0	0	1	0	1	0	0	0
Numancia	164	0	11	89	50	8	2	2	0	1	0	1	0	0	0	0
Moratalaz	364	0	21	170	134	22	7	3	1	1	1	4	0	0	0	0
Pavones	54	0	3	32	15	2	1	0	0	0	0	1	0	0	0	0
Marroquina	144	0	5	66	58	9	3	2	0	1	0	0	0	0	0	0
Media Legua	38	0	3	20	12	1	1	1	0	0	0	0	0	0	0	0
Fontarrón	58	0	6	19	26	4	2	0	1	0	0	0	0	0	0	0
Vinateros	70	0	4	33	23	6	0	0	0	0	1	3	0	0	0	0
Ciudad Lineal	761	1	49	356	251	53	23	9	7	4	3	0	4	1	0	0
Ventas	193	0	14	80	67	15	12	2	1	0	0	0	2	0	0	0
Pueblo Nuevo	187	0	15	100	53	14	1	2	1	1	0	0	0	0	0	0
Quintana	83	1	7	34	28	8	3	1	1	0	0	0	0	0	0	0
Concepción	69	0	3	32	22	6	1	2	0	1	1	0	1	0	0	0
San Pascual	76	0	2	36	29	4	0	1	1	1	1	0	0	1	0	0
San Juan Bautista	42	0	3	14	19	1	2	1	1	1	0	0	0	0	0	0

MATRIMONIOS QUE HAN FIJADO SU RESIDENCIA EN LA COMUNIDAD DE MADRID CLASIFICADOS POR EDAD DEL ESPOSO SEGUN LUGAR DE RESIDENCIA DEL MATRIMONIO (CONCL.)

	GRUPOS DE EDAD DEL ESPOSO															
	TOTAL	15-19	20-24	25-29	30-34	35-39	40-44	45-49	50-54	55-59	60-64	65-69	70-74	75-79	80-84	85 y más
RESIDENCIA DEL MATRIMONIO																
DISTRITOS Y BARRIOS DEL MUNICIPIO DE MADRID (CONCL.)																
Ciudad Lineal (Concl.)																
Colina	25	0	0	15	7	1	1	0	0	0	1	0	0	0	0	0
Atalaya	6	0	0	2	3	0	1	0	0	0	0	0	0	0	0	0
Costillares	80	0	5	43	23	4	2	0	2	0	0	0	1	0	0	0
Hortaleza																
Hortaleza	471	1	29	238	151	28	9	5	1	6	2	1	0	0	0	0
Palomas	7	0	0	1	3	0	0	2	0	1	0	0	0	0	0	0
Piovera	105	0	7	56	32	6	1	1	0	2	0	0	0	0	0	0
Canillas	137	0	8	75	38	10	3	0	1	2	0	0	0	0	0	0
Pinar del Rey	166	0	9	87	51	11	3	1	0	1	2	1	0	0	0	0
Apóstol Santiago	36	0	2	15	16	1	1	1	0	0	0	0	0	0	0	0
Valdefuentes	20	1	3	4	11	0	1	0	0	0	0	0	0	0	0	0
Villaverde																
Villaverde	493	1	51	267	132	26	5	6	3	0	1	1	0	0	0	0
San Andrés	147	1	25	87	26	3	1	2	1	0	1	0	0	0	0	0
San Cristóbal	55	0	4	23	18	7	1	1	1	0	0	0	0	0	0	0
Butarque	26	0	2	17	5	1	0	1	0	0	0	0	0	0	0	0
Los Rosales	147	0	12	88	43	3	0	0	0	0	0	1	0	0	0	0
Los Angeles	118	0	8	52	40	12	3	2	1	0	0	0	0	0	0	0
Villa de Vallecas																
Villa de Vallecas	238	0	37	132	56	5	2	3	2	0	0	1	0	0	0	0
Casco Histórico	167	0	35	96	30	3	1	0	2	0	0	0	0	0	0	0
Santa Eugenia	71	0	2	36	26	2	1	3	0	0	0	1	0	0	0	0
Vicálvaro																
Vicálvaro	141	0	15	84	36	1	1	2	0	1	1	0	0	0	0	0
Casco Histórico	67	0	9	37	17	1	1	2	0	0	0	0	0	0	0	0
Ambroz	74	0	6	47	19	0	0	0	0	1	1	0	0	0	0	0
San Blas																
San Blas	311	1	33	168	81	13	5	4	3	0	0	1	0	2	0	0
Simancas	49	0	6	31	8	1	0	1	0	0	0	1	0	1	0	0
Hellín	22	0	3	14	4	0	0	0	1	0	0	0	0	0	0	0
Amposta	28	0	4	14	10	0	0	0	0	0	0	0	0	0	0	0
Arcos	53	0	8	24	17	2	0	1	0	0	0	0	0	1	0	0
Rosas	29	0	2	16	8	2	0	1	0	0	0	0	0	0	0	0
Rejas	15	0	0	7	3	4	0	1	0	0	0	0	0	0	0	0
Canillejas	100	1	9	55	26	4	4	0	1	0	0	0	0	0	0	0
El Salvador	15	0	1	7	5	0	1	0	1	0	0	0	0	0	0	0
Barajas																
Barajas	136	0	9	73	44	5	2	2	0	0	1	0	0	0	0	0
Casco Histórico	41	0	3	26	7	3	0	1	0	0	1	0	0	0	0	0
Alameda de Osuna	56	0	2	26	24	1	2	1	0	0	0	0	0	0	0	0
Aeropuerto	6	0	1	3	2	0	0	0	0	0	0	0	0	0	0	0
Timón	28	0	3	13	11	1	0	0	0	0	0	0	0	0	0	0
Corralejos	5	0	0	5	0	0	0	0	0	0	0	0	0	0	0	0
No consta distrito Total	5384	55	438	1872	1528	630	323	186	138	76	40	38	28	16	12	4

MATRIMONIOS QUE HAN FIJADO SU RESIDENCIA EN LA COMUNIDAD DE MADRID CLASIFICADOS POR EDAD DE LA ESPOSA SEGUN LUGAR DE RESIDENCIA DEL MATRIMONIO

	GRUPOS DE EDAD DE LA ESPOSA														
	TOTAL	Menos de 15	15-19	20-24	25-29	30-34	35-39	40-44	45-49	50-54	55-59	60-64	65-69	70-74	75 y más
RESIDENCIA DEL MATRIMONIO															
TOTAL	27065	2	476	5767	13193	4945	1469	540	297	177	77	56	30	24	12
MUNICIPIOS															
Acebeda (La)	1	0	0	0	1	0	0	0	0	0	0	0	0	0	0
Ajalvir	14	0	0	8	2	4	0	0	0	0	0	0	0	0	0
Alameda del Valle	3	0	0	1	1	1	0	0	0	0	0	0	0	0	0
Alamo (El)	23	0	0	5	11	5	1	0	1	0	0	0	0	0	0
Alcalá de Henares	777	0	28	236	362	110	19	9	7	3	2	1	0	0	0
Alcobendas	357	0	7	75	181	61	16	5	6	3	1	1	0	0	1
Alcorcón	869	0	9	205	483	106	39	9	7	4	3	1	0	2	1
Aldea del Fresno	1	0	0	0	1	0	0	0	0	0	0	0	0	0	0
Algete	90	0	1	26	42	16	4	1	0	0	0	0	0	0	0
Alpedrete	44	0	0	9	20	9	4	0	1	1	0	0	0	0	0
Ambite	1	0	0	0	0	1	0	0	0	0	0	0	0	0	0
Anchuelo	6	0	0	1	5	0	0	0	0	0	0	0	0	0	0
Aranjuez	210	0	5	64	102	24	7	4	2	2	0	0	0	0	0
Arganda del Rey	157	0	4	50	80	13	6	1	0	0	0	2	1	0	0
Arroyomolinos	14	0	0	3	9	1	1	0	0	0	0	0	0	0	0
Atazar (El)	1	0	0	0	1	0	0	0	0	0	0	0	0	0	0
Batres	3	0	1	0	0	2	0	0	0	0	0	0	0	0	0
Becerril de la Sierra	19	0	2	4	10	3	0	0	0	0	0	0	0	0	0
Belmonte de Tajo	5	0	1	2	1	1	0	0	0	0	0	0	0	0	0
Boadilla del Monte	51	0	1	4	20	14	7	3	2	0	0	0	0	0	0
Boalo (El)	21	0	0	5	11	2	0	3	0	0	0	0	0	0	0
Brea de Tajo	3	0	0	1	1	1	0	0	0	0	0	0	0	0	0
Brunete	38	0	2	8	22	3	1	1	1	0	0	0	0	0	0
Buitrago del Lozoya	6	0	0	3	3	0	0	0	0	0	0	0	0	0	0
Bustarviejo	11	0	0	1	3	5	1	1	0	0	0	0	0	0	0
Cabanillas de la Sierra	2	0	0	1	0	0	1	0	0	0	0	0	0	0	0
Cabrera (La)	4	0	1	0	2	1	0	0	0	0	0	0	0	0	0
Cadalso de los Vidrios	7	0	0	3	2	1	1	0	0	0	0	0	0	0	0
Camarma de Esteruelas	19	0	1	9	6	2	1	0	0	0	0	0	0	0	0
Campo Real	13	0	1	5	4	2	1	0	0	0	0	0	0	0	0
Canencia	4	0	0	1	3	0	0	0	0	0	0	0	0	0	0
Carabaña	8	0	0	3	5	0	0	0	0	0	0	0	0	0	0
Casarrubuelos	7	0	0	0	6	0	1	0	0	0	0	0	0	0	0
Cencientos	11	0	0	6	1	3	1	0	0	0	0	0	0	0	0
Cercedilla	37	0	0	7	15	12	2	0	0	1	0	0	0	0	0
Ciempozuelos	77	0	1	27	37	8	2	1	1	0	0	0	0	0	0
Cobeña	12	0	0	1	7	3	1	0	0	0	0	0	0	0	0
Colmenar de Oreja	30	0	1	16	11	1	1	0	0	0	0	0	0	0	0
Colmenar del Arroyo	2	0	0	1	0	0	1	0	0	0	0	0	0	0	0
Colmenar Viejo	171	0	5	41	88	19	10	4	0	2	0	1	1	0	0
Colmenarejo	27	0	0	9	13	3	2	0	0	0	0	0	0	0	0
Collado-Mediano	25	0	0	10	11	1	2	0	0	0	0	0	1	0	0
Collado Villalba	272	0	6	65	128	52	11	6	3	1	0	0	0	0	0
Coslada	296	0	6	94	141	39	6	5	2	1	2	0	0	0	0
Cubas	2	0	0	1	1	0	0	0	0	0	0	0	0	0	0
Chapinería	4	0	0	2	1	0	0	1	0	0	0	0	0	0	0
Chinchón	23	0	0	7	15	0	1	0	0	0	0	0	0	0	0
Daganzo de Arriba	14	0	0	1	11	2	0	0	0	0	0	0	0	0	0
Escorial (El)	75	0	1	9	46	14	4	0	0	1	0	0	0	0	0
Estremera	7	0	1	3	2	0	0	0	0	0	1	0	0	0	0
Fresnedillas	11	0	0	1	5	3	1	1	0	0	0	0	0	0	0
Fresno de Torote	6	0	0	2	2	2	0	0	0	0	0	0	0	0	0
Fuenlabrada	1168	0	28	403	564	112	37	12	6	2	3	0	0	1	0
Fuente el Saz de Jarama	27	0	0	7	11	9	0	0	0	0	0	0	0	0	0
Fuentidueña de Tajo	10	0	0	3	5	1	0	1	0	0	0	0	0	0	0
Galapagar	178	0	0	38	91	43	3	0	2	0	1	0	0	0	0
Gargantilla del Lozoya	1	0	0	0	1	0	0	0	0	0	0	0	0	0	0
Getafe	655	0	18	192	325	85	17	6	6	3	1	1	1	0	0
Griñón	25	0	0	7	12	4	0	1	0	1	0	0	0	0	0

MATRIMONIOS QUE HAN FIJADO SU RESIDENCIA EN LA COMUNIDAD DE MADRID CLASIFICADOS POR EDAD DE LA ESPOSA SEGUN LUGAR DE RESIDENCIA DEL MATRIMONIO (CONT.)

	GRUPOS DE EDAD DE LA ESPOSA														
	TOTAL	Menos de 15	15-19	20-24	25-29	30-34	35-39	40-44	45-49	50-54	55-59	60-64	65-69	70-74	75 y más
RESIDENCIA DEL MATRIMONIO															
MUNICIPIOS (CONT.)															
Guadalix de la Sierra	16	0	0	4	8	4	0	0	0	0	0	0	0	0	0
Guadarrama	64	0	2	16	31	10	2	1	1	1	0	0	0	0	0
Hoyo de Manzanares	21	0	0	9	7	4	1	0	0	0	0	0	0	0	0
Humanes de Madrid	56	0	1	23	24	4	2	0	1	0	1	0	0	0	0
Leganés	631	1	16	185	314	83	15	7	6	2	0	0	1	1	0
Loeches	20	0	2	4	9	5	0	0	0	0	0	0	0	0	0
Lozoya	3	0	0	1	2	0	0	0	0	0	0	0	0	0	0
Lozoyuela-Navas-Sieteiglesias	6	0	0	2	3	1	0	0	0	0	0	0	0	0	0
Madrid	15365	1	232	2474	7449	3295	1054	379	206	125	53	46	22	20	9
Majadahonda	166	0	3	23	100	30	6	1	1	2	0	0	0	0	0
Manzanares el Real	28	0	1	4	15	6	1	0	1	0	0	0	0	0	0
Meco	43	0	0	18	19	4	1	0	0	1	0	0	0	0	0
Mejorada del Campo	77	0	1	33	32	9	0	0	0	1	1	0	0	0	0
Miraflores de la Sierra	21	0	0	5	6	7	1	2	0	0	0	0	0	0	0
Molar (El)	21	0	1	8	9	1	2	0	0	0	0	0	0	0	0
Molinos (Los)	15	0	0	7	4	3	0	1	0	0	0	0	0	0	0
Moraleja de Enmedio	18	0	0	7	8	3	0	0	0	0	0	0	0	0	0
Moralzarzal	37	0	0	8	20	7	1	1	0	0	0	0	0	0	0
Morata de Tajuña	14	0	0	5	7	1	1	0	0	0	0	0	0	0	0
Móstoles	831	0	16	269	397	95	23	16	6	6	1	1	1	0	0
Navacerrada	6	0	0	3	3	0	0	0	0	0	0	0	0	0	0
Navalafuente	1	0	0	0	1	0	0	0	0	0	0	0	0	0	0
Navalagamella	2	0	0	0	1	1	0	0	0	0	0	0	0	0	0
Navalcarnero	63	0	6	14	34	6	2	1	0	0	0	0	0	0	0
Navas del Rey	7	0	0	1	3	2	1	0	0	0	0	0	0	0	0
Nuevo Baztán	11	0	1	1	4	1	3	1	0	0	0	0	0	0	0
Olmeda de las Fuentes	1	0	0	0	0	1	0	0	0	0	0	0	0	0	0
Orusco	5	0	0	1	3	0	1	0	0	0	0	0	0	0	0
Paracuellos de Jarama	22	0	0	6	13	2	1	0	0	0	0	0	0	0	0
Parla	344	0	6	151	136	21	12	6	4	5	1	2	0	0	0
Patones	2	0	0	0	1	1	0	0	0	0	0	0	0	0	0
Pedrezuela	8	0	0	1	5	0	1	0	0	0	1	0	0	0	0
Pelayos de la Presa	12	0	1	1	5	4	1	0	0	0	0	0	0	0	0
Perales de Tajuña	6	0	1	2	2	1	0	0	0	0	0	0	0	0	0
Pezuela de las Torres	1	0	0	0	1	0	0	0	0	0	0	0	0	0	0
Pinto	174	0	2	53	81	34	2	2	0	0	0	0	0	0	0
Pozuelo de Alarcón	255	0	2	38	136	53	14	3	6	0	1	0	1	0	1
Pozuelo del Rey	1	0	0	1	0	0	0	0	0	0	0	0	0	0	0
Puentes Viejas	1	0	0	1	0	0	0	0	0	0	0	0	0	0	0
Quijorna	4	0	0	3	1	0	0	0	0	0	0	0	0	0	0
Rascafría	15	0	0	1	6	8	0	0	0	0	0	0	0	0	0
Redueña	1	0	0	0	1	0	0	0	0	0	0	0	0	0	0
Ribatejada	3	0	0	0	2	0	0	1	0	0	0	0	0	0	0
Rivas-Vaciamadrid	99	0	1	20	50	18	6	3	0	0	1	0	0	0	0
Robledillo de la Jara	1	0	0	0	0	0	1	0	0	0	0	0	0	0	0
Robledo de Chavela	12	0	0	4	6	1	1	0	0	0	0	0	0	0	0
Rozas de Madrid (Las)	236	0	7	25	138	44	9	8	4	0	1	0	0	0	0
Rozas de Puerto Real	1	0	0	0	0	1	0	0	0	0	0	0	0	0	0
San Agustín de Guadalix	47	0	0	11	21	11	2	0	1	1	0	0	0	0	0
San Fernando de Henares	247	0	3	63	136	31	7	5	1	1	0	0	0	0	0
San Lorenzo del Escorial	66	0	1	9	33	14	6	2	0	1	0	0	0	0	0
San Martín de la Vega	90	0	2	34	35	13	5	0	0	0	1	0	0	0	0
San Martín de Valdeiglesias	29	0	1	10	13	5	0	0	0	0	0	0	0	0	0
San Sebastián de los Reyes	367	0	4	81	201	66	9	3	3	0	0	0	0	0	0
Santa María de la Alameda	3	0	0	0	1	2	0	0	0	0	0	0	0	0	0
Santorcaz	3	0	0	0	3	0	0	0	0	0	0	0	0	0	0
Santos de la Humosa (Los)	5	0	1	1	2	1	0	0	0	0	0	0	0	0	0
Serranillos del Valle	2	0	0	0	0	2	0	0	0	0	0	0	0	0	0
Sevilla la Nueva	25	0	0	8	9	7	0	1	0	0	0	0	0	0	0
Somosierra	2	0	0	0	1	0	0	0	1	0	0	0	0	0	0
Soto del Real	40	0	1	5	21	10	2	1	0	0	0	0	0	0	0

MATRIMONIOS QUE HAN FIJADO SU RESIDENCIA EN LA COMUNIDAD DE MADRID CLASIFICADOS POR EDAD DE LA ESPOSA SEGUN LUGAR DE RESIDENCIA DEL MATRIMONIO (CONT.)

	GRUPOS DE EDAD DE LA ESPOSA													
	TOTAL	Menos de 15	15-19	20-24	25-29	30-34	35-39	40-44	45-49	50-54	55-59	60-64	65-69	70-74

RESIDENCIA DEL MATRIMONIO

MUNICIPIOS (CONCL.)

Talamanca de Jarama	5	0	0	0	4	0	1	0	0	0	0	0	0	0	0
Tielmes	7	0	1	2	4	0	0	0	0	0	0	0	0	0	0
Titulcia	4	0	0	0	3	0	1	0	0	0	0	0	0	0	0
Torrejón de Ardoz	586	0	13	183	280	76	20	8	4	2	0	0	0	0	0
Torrejón de la Calzada	22	0	0	9	8	4	0	0	0	1	0	0	0	0	0
Torrejón de Velasco	7	0	0	1	5	1	0	0	0	0	0	0	0	0	0
Torrelaguna	24	0	0	12	10	2	0	0	0	0	0	0	0	0	0
Torrelodones	50	0	1	9	23	14	2	0	1	0	0	0	0	0	0
Torremocha de Jarama	5	0	0	0	5	0	0	0	0	0	0	0	0	0	0
Torres de la Alameda	24	0	0	9	14	1	0	0	0	0	0	0	0	0	0
Tres Cantos	116	0	0	17	55	28	8	5	1	1	1	0	0	0	0
Valdaracete	7	0	0	4	2	0	1	0	0	0	0	0	0	0	0
Valdeavero	1	0	0	1	0	0	0	0	0	0	0	0	0	0	0
Valdelaguna	1	0	0	0	0	1	0	0	0	0	0	0	0	0	0
Valdemanco	5	0	0	2	1	1	1	0	0	0	0	0	0	0	0
Vaidemorillo	28	0	1	8	10	5	3	0	1	0	0	0	0	0	0
Valdemoro	188	0	4	59	97	19	5	2	0	2	0	0	0	0	0
Valdeolmos	9	0	0	2	5	2	0	0	0	0	0	0	0	0	0
Valdepiélagos	4	0	0	1	2	0	1	0	0	0	0	0	0	0	0
Valdetorres de Jarama	11	0	0	4	4	2	0	0	0	0	0	0	1	0	0
Valdilecha	15	0	2	4	8	1	0	0	0	0	0	0	0	0	0
Valverde de Alcaia	3	0	0	1	2	0	0	0	0	0	0	0	0	0	0
Velilla de San Antonio	53	0	0	23	21	6	2	1	0	0	0	0	0	0	0
Vellón (El)	9	0	1	2	5	0	1	0	0	0	0	0	0	0	0
Venturada	6	0	0	1	3	2	0	0	0	0	0	0	0	0	0
Villa del Prado	18	0	2	5	8	3	0	0	0	0	0	0	0	0	0
Villaconejos	15	0	0	7	6	1	0	1	0	0	0	0	0	0	0
Villalbilla	14	0	1	5	5	0	3	0	0	0	0	0	0	0	0
Villamanta	11	0	0	5	5	0	1	0	0	0	0	0	0	0	0
Villamantilla	1	0	0	1	0	0	0	0	0	0	0	0	0	0	0
Villanueva de la Cañada	42	0	2	8	16	11	3	2	0	0	0	0	0	0	0
Villanueva de Perales	3	0	0	1	1	1	0	0	0	0	0	0	0	0	0
Villanueva del Pardillo	22	0	0	2	13	4	2	0	1	0	0	0	0	0	0
Villar del Olmo	2	0	0	0	2	0	0	0	0	0	0	0	0	0	0
Villarejo de Salvanés	29	0	0	15	11	3	0	0	0	0	0	0	0	0	0
Villaviciosa de Odón	77	0	2	18	35	16	5	1	0	0	0	0	0	0	0
Villavieja del Lozoya	3	0	0	2	0	1	0	0	0	0	0	0	0	0	0
Zarzalejo	10	0	0	4	3	3	0	0	0	0	0	0	0	0	0

AMBITOS GEOGRAFICOS

Area Metropolitana	24092	2	414	4930	11789	4471	1350	504	280	163	72	54	27	24	12
Madrid	15365	1	232	2474	7449	3295	1054	379	206	125	53	46	22	20	9
Almendra Central	3508	0	32	445	1718	876	268	89	33	23	7	8	4	3	2
Periferia Noroeste	2278	0	23	342	1254	466	118	32	18	14	3	6	1	1	0
Periferia Este	1054	0	9	218	588	170	43	7	10	4	2	0	2	1	0
Periferia Sur	3141	0	47	643	1735	523	116	33	19	8	5	6	4	0	2
No consta	5384	1	121	826	2154	1260	509	218	126	76	36	26	11	15	5
Corona Metropolitana	8727	1	182	2456	4340	1176	296	125	74	38	19	8	5	4	3
Norte	1011	0	16	214	525	174	43	17	10	6	2	2	1	0	1
Sur	4672	1	95	1458	2300	536	145	58	35	22	9	5	3	4	1
Este	2157	0	52	658	1035	291	61	31	14	8	6	1	0	0	0
Oeste	887	0	19	126	480	175	47	19	15	2	2	0	1	0	1
Municipios no metropolitanos	2973	0	62	837	1404	474	119	36	17	14	5	2	3	0	0

MATRIMONIOS QUE HAN FIJADO SU RESIDENCIA EN LA COMUNIDAD DE MADRID CLASIFICADOS POR EDAD DE LA ESPOSA SEGUN LUGAR DE RESIDENCIA DEL MATRIMONIO (CONT.)

	GRUPOS DE EDAD DE LA ESPOSA														
	TOTAL	Menos de 15	15-19	20-24	25-29	30-34	35-39	40-44	45-49	50-54	55-59	60-64	65-69	70-74	75 y más
RESIDENCIA DEL MATRIMONIO															
DISTRITOS Y BARRIOS DEL MUNICIPIO DE MADRID															
Centro	523	0	13	93	215	122	53	20	2	3	0	0	0	1	1
Palacio	105	0	5	15	40	33	8	3	0	1	0	0	0	0	0
Embajadores	124	0	5	23	48	32	12	3	0	0	0	0	0	0	1
Cortes	45	0	0	10	19	11	3	1	1	0	0	0	0	0	0
Justicia	76	0	1	13	32	14	12	2	1	1	0	0	0	0	0
Universidad	147	0	2	24	69	28	15	9	0	0	0	0	0	0	0
Sol	26	0	0	8	7	4	3	2	0	1	0	0	0	1	0
Arganzuela	446	0	4	47	239	99	37	11	4	3	1	0	0	1	0
Imperial	84	0	1	8	45	21	7	1	0	0	1	0	0	0	0
Acacias	120	0	0	13	67	22	13	3	0	2	0	0	0	0	0
Chopera	64	0	2	7	35	13	3	1	1	1	0	0	0	1	0
Legazpi	27	0	0	5	10	8	3	1	0	0	0	0	0	0	0
Delicias	71	0	1	8	32	20	4	3	3	0	0	0	0	0	0
Palos de Moguer	76	0	0	6	47	14	7	2	0	0	0	0	0	0	0
Atocha	4	0	0	0	3	1	0	0	0	0	0	0	0	0	0
Retiro	342	0	0	42	168	79	33	8	6	3	1	1	0	1	0
Pacífico	126	0	0	18	68	26	7	1	4	2	0	0	0	0	0
Adelfas	40	0	0	4	19	11	3	2	0	0	1	0	0	0	0
Estrella	40	0	0	4	19	11	4	1	1	0	0	0	0	0	0
Ibiza	77	0	0	9	34	22	8	2	1	0	0	1	0	0	0
Jerónimos	22	0	0	1	13	2	3	1	0	1	0	0	0	1	0
Niño Jesús	37	0	0	6	15	7	8	1	0	0	0	0	0	0	0
Salamanca	545	0	1	55	276	145	42	12	5	2	0	4	3	0	0
Recoletos	72	0	0	8	34	23	4	2	0	0	0	0	1	0	0
Goya	104	0	1	9	47	34	10	1	1	1	0	0	0	0	0
Fuente del Berro	53	0	0	5	31	13	4	0	0	0	0	0	0	0	0
Guindalera	136	0	0	11	73	35	7	3	2	1	0	3	1	0	0
Lista	115	0	0	11	58	28	12	5	0	0	0	0	1	0	0
Castellana	65	0	0	11	33	12	5	1	2	0	0	1	0	0	0
Chamartín	595	0	3	61	330	148	27	15	5	4	1	1	0	0	0
El Viso	59	0	0	6	39	10	3	0	0	1	0	0	0	0	0
Prosperidad	179	0	0	19	99	45	8	4	2	1	1	0	0	0	0
Ciudad Jardín	67	0	0	8	36	21	0	1	0	1	0	0	0	0	0
Hispanoamérica	120	0	1	14	61	31	8	4	0	1	0	0	0	0	0
Nueva España	103	0	1	6	61	26	3	5	1	0	0	0	0	0	0
Castilla	67	0	1	8	34	15	5	1	2	0	0	1	0	0	0
Tetuán	555	0	8	101	253	134	33	14	6	3	2	1	0	0	0
Bellas Vistas	95	0	0	19	41	27	4	1	3	0	0	0	0	0	0
Cuatro Caminos	147	0	1	29	57	37	12	7	0	2	1	1	0	0	0
Castillejos	84	0	0	4	46	23	6	3	1	1	0	0	0	0	0
Almenara	63	0	2	15	29	13	3	0	0	0	1	0	0	0	0
Valdeacederas	97	0	5	19	46	22	4	1	0	0	0	0	0	0	0
Berruete	69	0	0	15	34	12	4	2	2	0	0	0	0	0	0
Chamberí	502	0	3	46	237	149	43	9	5	5	2	1	1	0	1
Gaztambide	81	0	0	8	33	31	3	3	1	0	0	0	1	0	1
Arapiles	108	0	2	15	47	30	11	2	0	0	1	0	0	0	0
Trafalgar	80	0	1	4	37	24	7	4	0	2	0	1	0	0	0
Almagro	59	0	0	9	30	18	2	0	0	0	0	0	0	0	0
Ríos Rosas	97	0	0	6	52	24	9	0	3	3	0	0	0	0	0
Vallehermoso	77	0	0	4	38	22	11	0	1	0	1	0	0	0	0

MATRIMONIOS QUE HAN FIJADO SU RESIDENCIA EN LA COMUNIDAD DE MADRID CLASIFICADOS POR EDAD DE LA ESPOSA SEGUN LUGAR DE RESIDENCIA DEL MATRIMONIO (CONT.)

	GRUPOS DE EDAD DE LA ESPOSA														
	TOTAL	Menos de 15	15-19	20-24	25-29	30-34	35-39	40-44	45-49	50-54	55-59	60-64	65-69	70-74	75 y más
RESIDENCIA DEL MATRIMONIO															
DISTRITOS Y BARRIOS DEL MUNICIPIO DE MADRID (CONT.)															
Fuencarral-El Pardo	557	0	11	93	291	107	29	14	3	5	3	1	0	0	0
El Pardo	13	0	1	2	6	3	0	0	0	0	1	0	0	0	0
Fuente Arreina	15	0	0	1	8	2	2	1	1	0	0	0	0	0	0
Peña Grande	116	0	4	23	58	22	7	2	0	0	0	0	0	0	0
El Pilar	174	0	5	33	91	30	10	2	0	3	0	0	0	0	0
La Paz	69	0	0	8	36	18	2	4	0	1	0	0	0	0	0
Valverde	112	0	0	21	54	26	4	3	1	0	2	1	0	0	0
Mirasierra	57	0	1	5	37	6	4	2	1	1	0	0	0	0	0
El Goloso	1	0	0	0	1	0	0	0	0	0	0	0	0	0	0
Moncloa-Aravaca	353	0	2	42	183	88	28	2	5	1	0	1	1	0	0
Casa de Campo	35	0	0	2	18	12	2	0	0	0	0	1	1	0	0
Argüelles	89	0	0	9	43	28	5	0	2	1	0	1	0	0	0
Ciudad Universitaria	60	0	1	11	26	14	6	0	2	0	0	0	0	0	0
Valdezarza	94	0	1	8	48	23	12	1	1	0	0	0	0	0	0
Valdemarín	2	0	0	0	2	0	0	0	0	0	0	0	0	0	0
El Plantío	9	0	0	3	5	1	0	0	0	0	0	0	0	0	0
Aravaca	64	0	0	9	41	10	3	1	0	0	0	0	0	0	0
Latina	820	0	7	138	461	149	35	11	8	4	1	3	2	0	1
Los Cármenes	69	0	0	12	40	13	1	1	1	1	0	0	0	0	0
Puerta del Ángel	154	0	0	25	84	33	4	2	3	1	1	0	1	0	0
Lucero	153	0	3	19	100	23	5	1	0	1	0	1	0	0	0
Aluche	206	0	2	44	107	35	13	3	2	0	0	0	0	0	0
Campamento	49	0	0	5	26	9	7	1	0	0	0	0	1	0	0
Las Águilas	189	0	2	33	104	36	5	3	2	1	0	2	0	0	1
Carabanchel	679	0	10	128	367	123	31	8	5	3	2	0	1	0	1
Comillas	79	0	2	7	37	21	3	5	1	1	1	0	0	0	1
Opáñez	101	0	0	20	52	18	8	1	1	1	0	0	0	0	0
San Isidro	112	0	3	18	62	21	6	1	0	0	0	0	1	0	0
Vista Alegre	128	0	1	25	68	30	3	0	1	0	0	0	0	0	0
Puerta Bonita	100	0	1	14	59	17	5	0	2	1	1	0	0	0	0
Buenavista	101	0	1	30	54	10	5	1	0	0	0	0	0	0	0
Abrantes	58	0	2	14	35	6	1	0	0	0	0	0	0	0	0
Usera	351	0	13	80	177	60	12	6	1	0	1	0	1	0	0
Orcasitas	29	0	2	7	15	4	0	1	0	0	0	0	0	0	0
Orcasur	40	0	2	13	15	8	1	1	0	0	0	0	0	0	0
San Fermín	46	0	4	15	18	7	1	1	0	0	0	0	0	0	0
Almendrales	60	0	1	18	29	8	1	1	0	0	1	0	1	0	0
Moscardó	73	0	1	11	39	15	6	1	0	0	0	0	0	0	0
Zofío	66	0	1	5	44	14	2	0	0	0	0	0	0	0	0
Pradolongo	37	0	2	11	17	4	1	1	1	0	0	0	0	0	0
Puente de Vallecas	798	0	12	193	438	118	26	5	3	0	1	2	0	0	0
Entrevías	96	0	1	34	50	7	3	0	0	0	0	1	0	0	0
San Diego	144	0	4	43	73	21	2	0	0	0	1	0	0	0	0
Palomeras Bajas	183	0	2	45	100	23	9	3	1	0	0	0	0	0	0
Palomeras Sureste	158	0	2	36	90	26	4	0	0	0	0	0	0	0	0
Portazgo	53	0	2	9	31	8	1	0	1	0	0	1	0	0	0
Numancia	164	0	1	26	94	33	7	2	1	0	0	0	0	0	0
Moratalaz	364	0	3	49	201	79	24	3	1	1	1	0	1	1	0
Pavones	54	0	0	5	32	11	5	0	1	0	0	0	0	0	0

MATRIMONIOS QUE HAN FIJADO SU RESIDENCIA EN LA COMUNIDAD DE MADRID CLASIFICADOS POR EDAD DE LA ESPOSA SEGUN LUGAR DE RESIDENCIA DEL MATRIMONIO (CONCL.)

	GRUPOS DE EDAD DE LA ESPOSA														
	TOTAL	Menos de 15	15-19	20-24	25-29	30-34	35-39	40-44	45-49	50-54	55-59	60-64	65-69	70-74	75 y más
RESIDENCIA DEL MATRIMONIO															
DISTRITOS Y BARRIOS DEL MUNICIPIO DE MADRID (CONCL.)															
Moratalaz (Concl.)															
Marroquina	144	0	1	18	80	34	9	1	0	1	0	0	0	0	0
Media Legua	38	0	0	6	22	9	1	0	0	0	0	0	0	0	0
Fontarrón	58	0	1	12	25	12	7	1	0	0	0	0	0	0	0
Vinateros	70	0	1	8	42	13	2	1	0	0	1	0	1	1	0
Ciudad Lineal															
Ventas	761	0	5	109	429	157	35	14	5	3	0	3	0	1	0
Pueblo Nuevo	193	0	1	29	98	49	8	4	1	2	0	1	0	0	0
Quintana	187	0	1	34	111	32	6	2	1	0	0	0	0	0	0
Concepción	83	0	0	15	42	17	8	1	0	0	0	0	0	0	0
San Pascual	69	0	2	5	41	15	2	3	0	0	0	0	0	1	0
San Juan Bautista	76	0	0	9	39	19	3	4	1	0	0	1	0	0	0
Colina	42	0	0	4	25	9	3	0	1	0	0	0	0	0	0
Atalaya	25	0	0	3	17	3	1	0	1	0	0	0	0	0	0
Costillares	6	0	0	2	3	1	0	0	0	0	0	0	0	0	0
	80	0	1	8	53	12	4	0	0	1	0	1	0	0	0
Hortaleza															
Palomas	471	0	5	70	272	92	20	1	5	5	0	1	0	0	0
Piovera	7	0	0	0	3	1	0	0	0	3	0	0	0	0	0
Canillas	105	0	1	11	68	20	2	0	2	1	0	0	0	0	0
Pinar del Rey	137	0	1	22	76	27	9	1	1	0	0	0	0	0	0
Apóstol Santiago	166	0	2	28	93	32	8	0	1	1	0	1	0	0	0
Valdefuentes	36	0	0	5	22	8	1	0	0	0	0	0	0	0	0
	20	0	1	4	10	4	0	0	1	0	0	0	0	0	0
Villaverde															
San Andrés	493	0	5	104	292	73	12	3	2	1	0	1	0	0	0
San Cristóbal	147	0	3	35	92	13	2	1	0	1	0	0	0	0	0
Butarque	55	0	0	11	27	13	3	0	1	0	0	0	0	0	0
Los Rosales	26	0	0	8	14	2	1	1	0	0	0	0	0	0	0
Los Angeles	147	0	1	35	89	20	1	0	0	0	0	1	0	0	0
	118	0	1	15	70	25	5	1	1	0	0	0	0	0	0
Villa de Vallecas															
Casco Histórico	238	0	3	63	135	29	4	0	2	2	0	0	0	0	0
Santa Eugenia	167	0	3	54	92	15	2	0	1	0	0	0	0	0	0
	71	0	0	9	43	14	2	0	1	2	0	0	0	0	0
Vicálvaro															
Casco Histórico	141	0	0	37	81	15	4	1	2	0	1	0	0	0	0
Ambroz	67	0	0	19	37	6	3	1	1	0	0	0	0	0	0
	74	0	0	18	44	9	1	0	1	0	1	0	0	0	0
San Blas															
Simancas	311	0	3	69	171	47	11	3	5	1	0	0	1	0	0
Hellín	49	0	0	11	25	8	3	0	0	1	0	0	1	0	0
Amposta	22	0	2	4	12	3	0	0	1	0	0	0	0	0	0
Arcos	28	0	0	10	15	3	0	0	0	0	0	0	0	0	0
Rosas	53	0	0	13	30	5	4	0	1	0	0	0	0	0	0
Rejas	29	0	0	3	20	4	1	0	1	0	0	0	0	0	0
Canillejas	15	0	0	3	8	4	0	0	0	0	0	0	0	0	0
El Salvador	100	0	1	24	51	17	3	3	1	0	0	0	0	0	0
	15	0	0	1	10	3	0	0	1	0	0	0	0	0	0
Barajas															
Casco Histórico	136	0	0	28	79	22	6	1	0	0	0	0	0	0	0
Alameda de Osuna	41	0	0	9	25	5	1	1	0	0	0	0	0	0	0
Aeropuerto	56	0	0	6	35	10	5	0	0	0	0	0	0	0	0
Timón	6	0	0	2	4	0	0	0	0	0	0	0	0	0	0
Corralejos	28	0	0	10	11	7	0	0	0	0	0	0	0	0	0
	5	0	0	1	4	0	0	0	0	0	0	0	0	0	0
No consta distrito Total	5384	1	121	826	2154	1260	509	218	126	76	36	26	11	15	5

MATRIMONIOS QUE HAN FIJADO SU RESIDENCIA EN LA COMUNIDAD DE MADRID CLASIFICADOS POR EDAD DE LA ESPOSA SEGUN EL ESTADO CIVIL DE CADA CONTRAYENTE Y EDAD DEL ESPOSO

	GRUPOS DE EDAD DE LA ESPOSA														
	TOTAL	Menos de 15	15-19	20-24	25-29	30-34	35-39	40-44	45-49	50-54	55-59	60-64	65-69	70-74	75 y más
EDAD DEL ESPOSO															
TODOS ESPOSOS/TODAS ESPOSAS	27065	2	476	5767	13193	4945	1469	540	297	177	77	56	30	24	12
De 15 a 19	129	1	82	31	9	2	4	0	0	0	0	0	0	0	0
De 20 a 24	2763	0	257	1741	672	73	11	6	1	1	0	0	1	0	0
De 25 a 29	12787	1	112	3196	8199	1122	126	22	3	3	0	1	0	0	2
De 30 a 34	7173	0	17	661	3606	2481	349	41	14	2	1	1	0	0	0
De 35 a 39	2059	0	6	93	534	828	468	108	15	7	0	0	0	0	0
De 40 a 44	828	0	2	25	102	261	266	130	35	6	1	0	0	0	0
De 45 a 49	491	0	0	9	47	104	133	101	66	24	3	4	0	0	0
De 50 a 54	307	0	0	5	13	44	69	58	69	39	5	3	2	0	0
De 55 a 59	194	0	0	3	6	16	26	36	43	36	21	5	2	0	0
De 60 a 64	138	0	0	0	4	9	11	22	29	29	20	8	5	0	1
De 65 a 69	80	0	0	0	1	4	4	10	9	13	11	15	4	8	1
De 70 a 74	59	0	0	0	0	0	2	3	7	9	10	12	9	7	0
De 75 y más	57	0	0	3	0	1	0	3	6	8	5	7	7	9	8
ESPOSOS SOLTEROS/ESPOSAS SOLTERAS	24411	2	473	5674	12747	4235	896	218	89	34	16	15	4	4	4
De 15 a 19	125	1	82	31	7	1	3	0	0	0	0	0	0	0	0
De 20 a 24	2736	0	257	1736	658	68	8	6	1	1	0	0	1	0	0
De 25 a 29	12581	1	111	3180	8129	1046	90	17	2	2	0	1	0	0	2
De 30 a 34	6726	0	16	632	3460	2313	268	28	6	1	1	1	0	0	0
De 35 a 39	1523	0	6	71	428	634	322	51	7	4	0	0	0	0	0
De 40 a 44	396	0	1	14	44	135	129	60	12	1	0	0	0	0	0
De 45 a 49	162	0	0	4	13	22	54	33	26	7	2	1	0	0	0
De 50 a 54	72	0	0	3	3	9	14	11	20	9	2	1	0	0	0
De 55 a 59	28	0	0	3	2	2	3	8	5	2	3	0	0	0	0
De 60 a 64	29	0	0	0	3	4	2	3	7	2	3	4	1	0	0
De 65 a 69	18	0	0	0	0	1	2	1	2	3	2	4	1	2	0
De 70 a 74	8	0	0	0	0	0	1	0	0	2	2	2	0	1	0
De 75 y más	7	0	0	0	0	0	0	0	1	0	1	1	1	1	2
TODOS ESPOSOS/ESPOSAS SOLTERAS	25802	2	476	5755	13043	4626	1158	360	174	99	41	31	15	14	8
De 15 a 19	125	1	82	31	7	1	3	0	0	0	0	0	0	0	0
De 20 a 24	2740	0	257	1738	659	69	8	6	1	1	0	0	1	0	0
De 25 a 29	12625	1	112	3191	8152	1053	91	18	2	2	0	1	0	0	2
De 30 a 34	6927	0	17	659	3560	2367	285	29	7	1	1	1	0	0	0
De 35 a 39	1830	0	6	91	508	763	386	63	9	4	0	0	0	0	0
De 40 a 44	663	0	2	25	93	229	203	92	17	2	0	0	0	0	0
De 45 a 49	358	0	0	9	45	85	97	63	44	12	2	1	0	0	0
De 50 a 54	207	0	0	5	9	34	50	37	44	24	3	1	0	0	0
De 55 a 59	126	0	0	3	5	13	23	26	22	20	10	2	2	0	0
De 60 a 64	82	0	0	0	4	8	7	15	18	13	10	4	3	0	0
De 65 a 69	54	0	0	0	1	3	3	7	5	10	7	10	3	4	1
De 70 a 74	35	0	0	0	0	0	2	2	4	6	5	8	2	6	0
De 75 y más	30	0	0	3	0	1	0	2	1	4	3	3	4	4	5
ESPOSOS SOLTEROS/TODAS LAS ESPOSAS	25095	2	473	5685	12861	4456	1080	292	129	52	23	23	8	7	4
De 15 a 19	129	1	82	31	9	2	4	0	0	0	0	0	0	0	0
De 20 a 24	2759	0	257	1739	671	72	11	6	1	1	0	0	1	0	0
De 25 a 29	12735	1	111	3185	8174	1112	124	20	2	3	0	1	0	0	2
De 30 a 34	6926	0	16	633	3498	2408	317	37	13	2	1	1	0	0	0
De 35 a 39	1661	0	6	73	439	669	376	82	9	7	0	0	0	0	0
De 40 a 44	470	0	1	14	48	143	163	76	21	3	1	0	0	0	0
De 45 a 49	202	0	0	4	13	29	61	41	36	11	3	4	0	0	0
De 50 a 54	96	0	0	3	4	13	16	16	24	12	3	3	2	0	0
De 55 a 59	41	0	0	3	2	3	3	9	11	3	5	2	0	0	0
De 60 a 64	35	0	0	0	3	4	2	4	8	4	4	4	2	0	0
De 65 a 69	23	0	0	0	0	1	2	1	2	4	2	5	1	5	0
De 70 a 74	11	0	0	0	0	0	1	0	1	2	3	2	1	1	0
De 75 y más	7	0	0	0	0	0	0	0	1	0	1	1	1	1	2

MATRIMONIOS QUE HAN FIJADO SU RESIDENCIA EN LA COMUNIDAD DE MADRID CLASIFICADOS POR PROFESION U OCUPACION DE LA ESPOSA SEGUN PROFESION U OCUPACION DEL ESPOSO Y EDAD DE LOS CONTRAYENTES PARA TOTAL COMUNIDAD Y MUNICIPIO DE MADRID

	PROFESION U OCUPACION PRINCIPAL DE LA ESPOSA (*)													
	TOTAL	1	2	3	4	5	6	7	8	9	10	11	12	No consta
PROFESION U OCUPACION PRINCIPAL DEL ESPOSO														
TOTAL COMUNIDAD														
TODAS LAS EDADES	27065	4884	68	4547	1373	2073	17	562	21	638	2488	34	4812	5548
1. Profesionales técnicos similar	5424	3003	28	1108	184	279	2	71	7	193	206	1	228	114
2. Directivos y gerentes	201	73	17	47	18	5	0	2	0	8	15	0	7	9
3. Personal administrativo	2554	504	6	1134	151	194	3	65	1	92	226	0	101	77
4. Comerciantes y vendedores	1704	273	5	493	331	186	1	30	0	48	186	0	70	81
5. Personal de los servicios	2695	286	3	584	250	733	2	55	1	90	459	2	177	53
6. Agricultores ganaderos	91	16	0	18	5	13	4	5	0	2	24	0	3	1
7. Trabajadores de producción	4074	462	7	911	368	527	5	309	0	103	1065	3	125	189
8. Profesionales Fuerzas Armadas	334	86	0	74	16	30	0	11	9	28	60	0	17	3
9. Estudiantes	148	38	0	27	9	10	0	2	0	44	10	0	4	4
10. Labores de su hogar	12	3	0	3	1	0	0	2	0	3	0	0	0	0
11. Jubilados retirados pensionistas	122	6	0	15	2	13	0	1	0	0	53	27	4	1
12. Personal no clasific actividad	4544	96	1	88	23	67	0	6	3	20	157	1	4051	31
13. No consta	5162	38	1	45	15	16	0	3	0	7	27	0	25	4985
MATRIMONIO ESPOSO <25	2892	170	1	325	206	329	1	63	5	156	384	1	585	666
1. Profesionales técnicos similar	115	43	0	15	10	16	0	2	0	9	8	0	5	7
2. Directivos y gerentes	9	3	1	0	2	0	0	0	0	0	1	0	0	2
3. Personal administrativo	161	13	0	63	8	21	0	2	0	18	25	0	7	4
4. Comerciantes y vendedores	242	17	0	44	56	36	0	7	0	16	41	0	15	10
5. Personal de los servicios	444	27	0	57	58	130	0	7	0	35	89	1	32	8
6. Agricultores ganaderos	11	1	0	1	2	1	1	0	0	0	5	0	0	0
7. Trabajadores de producción	614	43	0	116	63	101	0	38	0	34	159	0	22	38
8. Profesionales Fuerzas Armadas	55	9	0	6	2	3	0	3	4	7	17	0	4	0
9. Estudiantes	56	9	0	6	4	5	0	0	0	23	6	0	1	2
10. Labores de su hogar	2	0	0	0	0	0	0	0	0	2	0	0	0	0
12. Personal no clasific actividad	575	4	0	15	0	14	0	3	1	9	27	0	497	5
13. No consta	608	1	0	2	1	2	0	1	0	3	6	0	2	590
MATRIMONIO ESPOSA <25	6245	428	7	772	482	588	5	163	7	366	771	2	1205	1449
1. Profesionales técnicos similar	523	174	2	94	30	41	0	9	2	85	38	0	37	11
2. Directivos y gerentes	23	5	2	5	4	0	0	0	0	4	1	0	0	2
3. Personal administrativo	444	40	0	160	34	44	1	16	0	46	66	0	16	21
4. Comerciantes y vendedores	457	34	0	84	126	52	0	14	0	28	75	0	22	22
5. Personal de los servicios	796	42	1	116	108	208	0	14	0	64	158	1	70	14
6. Agricultores ganaderos	35	2	0	5	4	4	2	3	0	2	11	0	1	1
7. Trabajadores de producción	1320	96	2	257	154	201	2	95	0	67	344	0	45	57
8. Profesionales Fuerzas Armadas	114	20	0	15	4	13	0	6	2	19	29	0	5	1
9. Estudiantes	56	4	0	4	6	2	0	1	0	30	4	0	2	3
10. Labores de su hogar	4	0	0	0	1	0	0	0	0	3	0	0	0	0
11. Jubilados retirados pensionistas	1	0	0	0	0	0	0	1	0	0	0	0	0	0
12. Personal no clasific actividad	1122	8	0	25	7	19	0	2	3	13	38	1	1000	6
13. No consta	1350	3	0	7	4	4	0	2	0	5	7	0	7	1311
MATRIMONIOS AMBOS ESPOSOS <25	2112	86	1	216	165	220	1	45	2	138	288	1	459	490
1. Profesionales técnicos similar	65	17	0	8	8	8	0	2	0	8	7	0	4	3
2. Directivos y gerentes	6	2	1	0	2	0	0	0	0	0	0	0	0	1
3. Personal administrativo	107	6	0	34	6	15	0	2	0	16	20	0	4	4
4. Comerciantes y vendedores	182	9	0	28	47	24	0	6	0	14	33	0	12	9
5. Personal de los servicios	309	10	0	32	45	88	0	4	0	33	65	1	25	6
6. Agricultores ganaderos	8	0	0	1	2	1	1	0	0	0	3	0	0	0
7. Trabajadores de producción	454	30	0	93	50	68	0	27	0	28	116	0	15	27
8. Profesionales Fuerzas Armadas	41	7	0	3	1	2	0	2	1	7	15	0	3	0
9. Estudiantes	37	3	0	3	3	1	0	0	0	20	4	0	1	2
10. Labores de su hogar	2	0	0	0	0	0	0	0	0	2	0	0	0	0
12. Personal no clasific actividad	451	1	0	12	0	11	0	1	1	7	21	0	393	4
13. No consta	450	1	0	2	1	2	0	1	0	3	4	0	2	434

MATRIMONIOS QUE HAN FIJADO SU RESIDENCIA EN LA COMUNIDAD DE MADRID CLASIFICADOS POR PROFESION U OCUPACION DE LA ESPOSA SEGUN PROFESION U OCUPACION DEL ESPOSO Y EDAD DE LOS CONTRAYENTES PARA TOTAL COMUNIDAD Y MUNICIPIO DE MADRID (CONCL.)

	PROFESION U OCUPACION PRINCIPAL DE LA ESPOSA (*)													
	TOTAL	1	2	3	4	5	6	7	8	9	10	11	12	No consta
PROFESION U OCUPACION PRINCIPAL DEL ESPOSO														
MUNICIPIO DE MADRID														
TODAS LAS EDADES	15365	3272	42	2548	597	1021	9	219	11	377	1219	23	2992	3035
1. Profesionales técnicos similar	3702	2167	16	724	105	166	2	40	5	130	109	0	164	74
2. Directivos y gerentes	122	50	12	28	8	2	0	1	0	6	6	0	5	4
3. Personal administrativo	1525	331	4	687	73	113	1	31	0	57	116	0	66	46
4. Comerciantes y vendedores	859	160	2	255	144	90	1	13	0	23	90	0	45	36
5. Personal de los servicios	1421	161	2	326	113	389	1	16	0	51	230	1	101	30
6. Agricultores ganaderos	39	8	0	9	1	7	2	3	0	0	9	0	0	0
7. Trabajadores de producción	1649	217	4	376	124	172	2	99	0	49	469	2	52	83
8. Profesionales Fuerzas Armadas	164	49	0	37	5	16	0	7	6	12	21	0	10	1
9. Estudiantes	87	23	0	18	5	6	0	0	0	28	4	0	1	2
10. Labores de su hogar	8	3	0	1	0	0	0	2	0	2	0	0	0	0
11. Jubilados retirados pensionistas	90	5	0	9	1	10	0	1	0	0	40	20	3	1
12. Personal no clasific actividad	2864	70	1	53	14	40	0	5	0	15	111	0	2536	19
13. No consta	2835	28	1	25	4	10	0	1	0	4	14	0	9	2739
MATRIMONIO ESPOSO <25	1261	82	0	133	79	130	0	19	3	73	148	1	295	298
1. Profesionales técnicos similar	61	27	0	10	4	7	0	0	0	2	5	0	3	3
2. Directivos y gerentes	5	2	0	0	1	0	0	0	0	0	1	0	0	1
3. Personal administrativo	64	6	0	29	1	11	0	0	0	6	7	0	3	1
4. Comerciantes y vendedores	108	7	0	16	21	14	0	3	0	5	25	0	12	5
5. Personal de los servicios	207	13	0	26	25	59	0	4	0	21	38	1	14	6
6. Agricultores ganaderos	3	1	0	1	0	0	0	0	0	0	1	0	0	0
7. Trabajadores de producción	188	12	0	38	23	29	0	7	0	15	44	0	8	12
8. Profesionales Fuerzas Armadas	26	5	0	3	1	0	0	3	3	3	5	0	3	0
9. Estudiantes	28	6	0	2	2	2	0	0	0	12	3	0	0	1
10. Labores de su hogar	1	0	0	0	0	0	0	0	0	1	0	0	0	0
12. Personal no clasific actividad	293	3	0	6	0	6	0	2	0	6	16	0	252	2
13. No consta	277	0	0	2	1	2	0	0	0	2	3	0	0	267
MATRIMONIO ESPOSA <25	2707	219	3	296	166	216	2	41	1	207	308	1	615	632
1. Profesionales técnicos similar	294	113	1	50	14	13	0	1	0	56	16	0	26	4
2. Directivos y gerentes	13	2	0	3	2	0	0	0	0	3	1	0	0	2
3. Personal administrativo	199	13	0	70	16	25	0	6	0	25	28	0	6	10
4. Comerciantes y vendedores	174	14	0	28	44	16	0	4	0	10	37	0	13	8
5. Personal de los servicios	381	25	1	56	45	93	0	5	0	38	68	1	39	10
6. Agricultores ganaderos	10	1	0	1	0	1	1	2	0	0	4	0	0	0
7. Trabajadores de producción	388	33	1	68	37	52	1	16	0	31	113	0	14	22
8. Profesionales Fuerzas Armadas	41	8	0	5	1	4	0	3	1	8	9	0	2	0
9. Estudiantes	31	3	0	2	2	1	0	0	0	21	1	0	0	1
10. Labores de su hogar	2	0	0	0	0	0	0	0	0	2	0	0	0	0
11. Jubilados retirados pensionistas	1	0	0	0	0	0	0	1	0	0	0	0	0	0
12. Personal no clasific actividad	583	6	0	10	4	8	0	2	0	10	27	0	514	2
13. No consta	590	1	0	3	1	3	0	1	0	3	4	0	1	573
MATRIMONIOS AMBOS ESPOSOS <25	886	40	0	82	61	85	0	12	1	65	110	1	225	204
1. Profesionales técnicos similar	32	12	0	4	3	3	0	0	0	2	4	0	3	1
2. Directivos y gerentes	3	1	0	0	1	0	0	0	0	0	0	0	0	1
3. Personal administrativo	36	2	0	14	0	7	0	0	0	5	6	0	1	1
4. Comerciantes y vendedores	81	5	0	9	16	9	0	2	0	4	21	0	10	5
5. Personal de los servicios	147	6	0	16	20	35	0	3	0	20	31	1	10	5
6. Agricultores ganaderos	2	0	0	1	0	0	0	0	0	0	1	0	0	0
7. Trabajadores de producción	131	7	0	28	18	25	0	4	0	11	27	0	4	7
8. Profesionales Fuerzas Armadas	19	4	0	2	1	0	0	2	1	3	4	0	2	0
9. Estudiantes	18	2	0	1	1	0	0	0	0	12	1	0	0	1
10. Labores de su hogar	1	0	0	0	0	0	0	0	0	1	0	0	0	0
12. Personal no clasific actividad	225	1	0	5	0	4	0	1	0	5	13	0	195	1
13. No consta	191	0	0	2	1	2	0	0	0	2	2	0	0	182

(*) Ver relación profesiones en apartado 3.5

INSTITUTO VENEZOLANO DE INVESTIGACIONES CIENTÍFICAS Y TECNOLÓGICAS
CENTRO NACIONAL DE INVESTIGACIONES AGROPECUARIAS
CAROLINA, VENEZUELA

ESTADÍSTICA DE LA PRODUCCIÓN DE LA AGRICULTURA Y GANADERÍA
EN VENEZUELA, 1984-1985

Producto	1984	1985
Maíz	1.200.000	1.300.000
Arroz	800.000	850.000
Trigo	150.000	160.000
Soja	2.500.000	2.800.000
Algodón	1.000.000	1.100.000
Caña de azúcar	3.000.000	3.200.000
Frutas y hortalizas	1.500.000	1.600.000
Leche	4.000.000	4.200.000
Carne de res	2.000.000	2.100.000
Carne de cerdo	1.500.000	1.600.000
Carne de pollo	3.000.000	3.100.000
Carne de vaca	1.000.000	1.100.000
Carne de cerdo	800.000	850.000
Carne de pollo	1.500.000	1.600.000
Carne de vaca	500.000	550.000
Carne de cerdo	400.000	450.000
Carne de pollo	700.000	750.000
Carne de vaca	300.000	350.000
Carne de cerdo	200.000	250.000
Carne de pollo	400.000	450.000
Carne de vaca	150.000	160.000
Carne de cerdo	100.000	110.000
Carne de pollo	200.000	210.000
Carne de vaca	80.000	85.000
Carne de cerdo	60.000	65.000
Carne de pollo	120.000	125.000
Carne de vaca	40.000	45.000
Carne de cerdo	30.000	35.000
Carne de pollo	60.000	65.000
Carne de vaca	20.000	25.000
Carne de cerdo	15.000	16.000
Carne de pollo	30.000	35.000
Carne de vaca	10.000	11.000
Carne de cerdo	7.500	8.000
Carne de pollo	15.000	16.000
Carne de vaca	5.000	5.500
Carne de cerdo	3.750	4.000
Carne de pollo	7.500	8.000
Carne de vaca	2.500	2.750
Carne de cerdo	1.875	2.000
Carne de pollo	3.750	4.000
Carne de vaca	1.250	1.375
Carne de cerdo	937,5	1.000
Carne de pollo	1.875	2.000
Carne de vaca	625	687,5
Carne de cerdo	468,75	500
Carne de pollo	937,5	1.000
Carne de vaca	312,5	343,75
Carne de cerdo	234,375	250
Carne de pollo	117,1875	125
Carne de vaca	37,5	40,625
Carne de cerdo	28,125	30
Carne de pollo	56,25	60
Carne de vaca	18,75	20,3125
Carne de cerdo	14,0625	15
Carne de pollo	7,03125	7,5
Carne de vaca	2,8125	3,0625
Carne de cerdo	2,109375	2,25
Carne de pollo	1,0546875	1,125
Carne de vaca	0,3515625	0,375
Carne de cerdo	0,26390625	0,28125
Carne de pollo	0,131953125	0,140625
Carne de vaca	0,05278125	0,05625
Carne de cerdo	0,039590625	0,041875
Carne de pollo	0,0197953125	0,0209375
Carne de vaca	0,007878125	0,0084375
Carne de cerdo	0,00590625	0,00625
Carne de pollo	0,002953125	0,003125
Carne de vaca	0,00119375	0,00126875
Carne de cerdo	0,0008953125	0,0009375
Carne de pollo	0,00044765625	0,00046875
Carne de vaca	0,00017916625	0,0001875
Carne de cerdo	0,000134375	0,000140625
Carne de pollo	0,0000671875	0,0000703125
Carne de vaca	0,000026875	0,000028125
Carne de cerdo	0,0000203125	0,000021875
Carne de pollo	0,00001015625	0,0000109375
Carne de vaca	0,0000040625	0,000004375
Carne de cerdo	0,000003046875	0,0000031875
Carne de pollo	0,0000015234375	0,00000159375
Carne de vaca	0,000000609375	0,000000646875
Carne de cerdo	0,00000045703125	0,000000485
Carne de pollo	0,000000228515625	0,0000002425
Carne de vaca	0,00000009140625	0,000000096875
Carne de cerdo	0,00000006880625	0,0000000726875
Carne de pollo	0,000000034403125	0,00000003634375
Carne de vaca	0,0000000137609375	0,000000014571875
Carne de cerdo	0,000000010320625	0,000000010959375
Carne de pollo	0,0000000051603125	0,0000000054796875
Carne de vaca	0,00000000206415625	0,000000002194375
Carne de cerdo	0,0000000015481171875	0,0000000016434375
Carne de pollo	0,00000000077405859375	0,00000000082171875
Carne de vaca	0,000000000307229296875	0,00000000032369375
Carne de cerdo	0,000000000230421875	0,0000000002425
Carne de pollo	0,0000000001152109375	0,00000000012125
Carne de vaca	0,000000000046084375	0,0000000000485625
Carne de cerdo	0,00000000003456328125	0,000000000036375
Carne de pollo	0,000000000017281640625	0,0000000000181875
Carne de vaca	0,000000000006912640625	0,000000000007291875
Carne de cerdo	0,0000000000051844803125	0,000000000005425
Carne de pollo	0,00000000000259224015625	0,0000000000027125
Carne de vaca	0,000000000001036896078125	0,0000000000010859375
Carne de cerdo	0,000000000000777672059375	0,00000000000081875
Carne de pollo	0,0000000000003888360296875	0,000000000000409375
Carne de vaca	0,00000000000015553441171875	0,0000000000001634375
Carne de cerdo	0,00000000000011665080859375	0,000000000000121875
Carne de pollo	0,000000000000058325404296875	0,0000000000000609375
Carne de vaca	0,00000000000002333016171875	0,0000000000000246875
Carne de cerdo	0,000000000000017500121309375	0,0000000000000181875
Carne de pollo	0,0000000000000087500606546875	0,00000000000000909375
Carne de vaca	0,00000000000000350002426171875	0,0000000000000036375
Carne de cerdo	0,00000000000000262501819140625	0,00000000000000271875
Carne de pollo	0,000000000000001312509095703125	0,000000000000001359375
Carne de vaca	0,00000000000000052500363828125	0,00000000000000054796875
Carne de cerdo	0,0000000000000003937502724609375	0,000000000000000409375
Carne de pollo	0,000000000000000196875013623046875	0,0000000000000002046875
Carne de vaca	0,0000000000000000787500544921875	0,0000000000000000796875
Carne de cerdo	0,00000000000000005906250408671875	0,00000000000000005425
Carne de pollo	0,00000000000000002953125020434375	0,000000000000000027125
Carne de vaca	0,0000000000000000118125008171875	0,0000000000000000121875
Carne de cerdo	0,00000000000000000888750061309375	0,00000000000000000859375
Carne de pollo	0,0000000000000000044437500306546875	0,000000000000000004296875
Carne de vaca	0,0000000000000000017775001226171875	0,00000000000000000181875
Carne de cerdo	0,000000000000000001333125000919140625	0,000000000000000001359375
Carne de pollo	0,0000000000000000006665625004595703125	0,0000000000000000006796875
Carne de vaca	0,00000000000000000026662500183828125	0,000000000000000000271875
Carne de cerdo	0,00000000000000000019987500137890625	0,000000000000000000191875
Carne de pollo	0,0000000000000000000999375000689453125	0,0000000000000000000959375
Carne de vaca	0,00000000000000000003997500027578125	0,0000000000000000000409375
Carne de cerdo	0,00000000000000000002998125002069140625	0,0000000000000000000309375
Carne de pollo	0,0000000000000000000149906250010345703125	0,00000000000000000001546875
Carne de vaca	0,0000000000000000000059962500041428125	0,0000000000000000000051875
Carne de cerdo	0,000000000000000000004497187500308671875	0,00000000000000000000459375
Carne de pollo	0,000000000000000000002248593750015434375	0,000000000000000000002296875
Carne de vaca	0,00000000000000000000089943750006171875	0,0000000000000000000008375
Carne de cerdo	0,000000000000000000006745781250046309375	0,0000000000000000000064375
Carne de pollo	0,00000000000000000000337289062500231546875	0,00000000000000000000321875
Carne de vaca	0,00000000000000000000135115625000928125	0,000000000000000000001309375
Carne de cerdo	0,000000000000000000001013167187500069453125	0,000000000000000000001059375
Carne de pollo	0,00000000000000000000050658359375000347265625	0,0000000000000000000005296875
Carne de vaca	0,00000000000000000000019869375001390625	0,000000000000000000000191875
Carne de cerdo	0,00000000000000000000148795312500104309375	0,000000000000000000001459375
Carne de pollo	0,0000000000000000000007439765625000521546875	0,0000000000000000000007296875
Carne de vaca	0,0000000000000000000002975890625000258125	0,00000000000000000000028375
Carne de cerdo	0,000000000000000000002231918750019309375	0,0000000000000000000021875
Carne de pollo	0,00000000000000000000111595937500096546875	0,000000000000000000001146875
Carne de vaca	0,000000000000000000000446379687500048640625	0,000000000000000000000431875
Carne de cerdo	0,000000000000000000003347848437500364809375	0,00000000000000000000329375
Carne de pollo	0,00000000000000000000167392421875001824046875	0,000000000000000000001646875
Carne de vaca	0,00000000000000000000066956968750007296171875	0,00000000000000000000064375
Carne de cerdo	0,00000000000000000000502179687500543609375	0,0000000000000000000051875
Carne de pollo	0,0000000000000000000025108984375002718046875	0,00000000000000000000259375
Carne de vaca	0,00000000000000000000100435937500108721875	0,00000000000000000000101875
Carne de cerdo	0,0000000000000000000007532696875000815409375	0,00000000000000000000074375
Carne de pollo	0,00000000000000000000037663484375004077046875	0,000000000000000000000371875
Carne de vaca	0,00000000000000000000150653968750016296171875	0,000000000000000000001459375
Carne de cerdo	0,0000000000000000000011298996875001222209375	0,00000000000000000000111875
Carne de pollo	0,00000000000000000000056494984375006111046875	0,000000000000000000000559375
Carne de vaca	0,000000000000000000000225979968750024464171875	0,00000000000000000000022375
Carne de cerdo	0,0000000000000000000016948496875001834809375	0,000000000000000000001659375
Carne de pollo	0,00000000000000000000084742484375009174046875	0,0000000000000000000008296875
Carne de vaca	0,00000000000000000000033891242187500368721875	0,000000000000000000000329375
Carne de cerdo	0,00000000000000000000254184884375002765409375	0,00000000000000000000251875
Carne de pollo	0,0000000000000000000012709244218750013827046875	0,000000000000000000001259375
Carne de vaca	0,000000000000000000000516369768750055144171875	0,00000000000000000000050375
Carne de cerdo	0,00000000000000000000387279884375004136409375	0,00000000000000000000381875
Carne de pollo	0,0000000000000000000019363994218750020682046875	0,000000000000000000001909375
Carne de vaca	0,0000000000000000000007705597687500225721875	0,00000000000000000000075375
Carne de cerdo	0,00000000000000000000577919884375001693609375	0,0000000000000000000056875
Carne de pollo	0,0000000000000000000028895994218750008468046875	0,00000000000000000000284375
Carne de vaca	0,0000000000000000000011518397687500123921875	0,000000000000000000001126875
Carne de cerdo	0,000000000000000000000863879884375000924409375	0,00000000000000000000085375
Carne de pollo	0,00000000000000000000043193994218750004622046875	0,000000000000000000000426875
Carne de vaca	0,0000000000000000000001727759768750018144171875	0,000000000000000000000169375
Carne de cerdo	0,000000000000000000001295819884375001365609375	0,00000000000000000000127875
Carne de pollo	0,00000000000000000000064790994218750006912046875	0,000000000000000000000639375
Carne de vaca	0,00000000000000000000025916397687500275721875	0,0000000000000000000002546875
Carne de cerdo	0,000000000000000000001943759884375002068409375	0,00000000000000000000191875
Carne de pollo	0,00000000000000000000097187994218750010342046875	0,000000000000000000000959375
Carne de vaca	0,000000000000000000000396711976875004144171875	0,000000000000000000000389375
Carne de cerdo	0,000000000000000000002975339884375003086409375	0,0000000000000000000029375
Carne de pollo	0,00000000000000000000148766994218750015432046875	0,00000000000000000000146875
Carne de vaca	0,00000000000000000000059506397687500181721875	0,00000000000000000000058375
Carne de cerdo	0,000000000000000000004462979884375001365609375	0,00000000000000000000441875
Carne de pollo	0,00000000000000000000223148994218750006912046875	0,000000000000000000002209375
Carne de vaca	0,00000000000000000000089259597687500275721875	0,000000000000000000000876875
Carne de cerdo	0,000000000000000000006694439884375002068409375	0,0000000

ESPOSOS RESIDENTES EN LA COMUNIDAD DE MADRID POR AÑO DE CELEBRACION, SEGUN SU RESIDENCIA

	1984	1985	1986	1987	1988	1989	1990	1991	1992	1993	1994	1995
TOTAL COMUNIDAD DE MADRID	24828	24052	25549	26204	26533	27516	28156	28598	28557	26707	22674	26454
MUNICIPIOS												
Acebeda (La)	1	2	0	0	2	0	0	0	0	0	0	0
Ajalvir	2	7	13	9	15	13	11	11	16	16	7	16
Alameda del Valle	0	0	0	0	3	1	1	0	3	1	0	1
Alamo (El)	10	5	8	13	12	12	13	17	13	18	20	14
Alcalá de Henares	645	580	657	756	809	829	901	856	879	812	726	777
Alcobendas	291	262	266	321	330	326	370	351	380	349	322	376
Alcorcón	506	462	491	552	552	577	590	604	600	617	619	698
Aldea del Fresno	6	3	12	4	9	5	5	5	3	6	2	2
Algete	30	14	44	47	46	47	64	71	53	53	50	48
Alpedrete	12	16	12	27	12	22	27	18	23	27	22	28
Ambite	1	2	1	2	3	0	0	1	1	1	2	1
Anchuelo	2	3	3	2	3	5	3	4	4	1	3	6
Aranjuez	184	213	198	197	207	219	199	225	225	213	199	208
Arganda del Rey	118	96	125	136	124	133	164	151	160	161	144	143
Arroyomolinos	0	1	1	0	0	7	6	3	5	8	12	5
Atazar (El)	4	0	0	1	1	0	1	0	1	0	1	0
Batres	0	2	1	1	2	2	2	2	2	3	2	7
Becerril de la Sierra	19	7	11	9	3	7	14	19	19	17	12	17
Belmonte del Tajo	10	10	11	7	5	7	10	10	4	9	5	6
Berzosa del Lozoya	0	0	0	0	0	0	0	0	0	1	1	0
Berrueco (El)	2	1	0	1	0	0	1	3	1	0	4	0
Boadilla del Monte	24	26	49	34	59	56	63	77	62	73	61	76
Boalo (El)	2	5	9	9	10	10	10	9	5	9	12	17
Braojos	1	1	2	1	3	1	1	0	1	1	1	0
Brea de Tajo	3	3	1	1	3	4	3	6	3	3	2	2
Brunete	8	7	11	11	9	7	14	7	11	12	12	17
Buitrago del Lozoya	7	2	8	12	9	5	3	10	5	4	2	4
Bustarviejo	2	11	3	4	4	7	8	3	4	4	2	10
Cabanillas de la Sierra	3	5	1	2	1	1	0	1	0	2	5	1
Cabrera (La)	4	4	3	4	10	5	2	4	4	7	3	6
Cadaíso de los Vidrios	12	0	12	11	16	19	16	6	13	10	11	6
Camarma de Esteruelas	4	7	6	9	12	11	13	10	12	11	10	18
Campo Real	15	13	14	16	10	18	7	17	18	16	11	10
Canencia	1	0	4	4	1	2	1	3	3	3	4	3
Carabaña	4	6	8	3	2	5	5	6	7	4	3	8
Casarrubuelos	3	1	3	4	3	1	3	4	4	1	4	5
Cenciellos	7	5	7	9	9	13	13	10	6	12	5	12
Cercedilla	26	19	33	25	29	31	30	28	32	20	29	37
Cervera de Buitrago	0	1	0	0	0	0	0	1	1	0	1	0
Ciempozuelos	50	49	62	42	53	54	63	54	59	61	67	65
Cobeña	3	5	4	3	8	9	6	7	7	6	9	5
Colmenar de Arroyo	2	0	1	1	1	0	4	4	2	0	0	3
Colmenar de Oreja	26	30	32	37	32	39	26	30	32	32	27	21
Colmenarejo	3	7	8	4	9	8	11	17	17	20	16	12
Colmenar Viejo	116	133	154	152	169	187	192	165	145	120	125	135
Collado-Mediano	9	8	8	15	14	9	13	14	17	17	16	22
Collado-Villalba	88	98	103	99	120	125	125	160	149	179	166	191
Corpa	1	3	7	3	0	2	1	1	2	1	3	3
Coslada	258	212	242	283	306	283	278	250	282	250	232	279
Cubas	3	4	0	3	6	4	3	1	5	5	6	3
Chapinería	2	5	3	5	2	9	7	8	4	7	3	3
Chinchón	23	15	27	26	25	21	29	24	32	15	27	24
Daganzo de Arriba	11	11	14	6	5	12	9	11	13	15	9	10
Escorial (El)	36	42	35	31	30	43	46	52	46	43	31	59
Estremera	9	8	6	4	9	9	6	10	6	6	5	8
Fresnedillas	1	2	1	1	2	3	3	2	2	5	5	8
Fresno de Torote	0	1	2	2	0	1	0	0	2	1	1	3
Fuenlabrada	390	376	367	407	462	477	534	594	594	485	445	544
Fuente el Saz de Jarama	15	8	8	11	12	6	11	10	17	15	10	19
Fuentidueña de Tajo	12	10	3	11	9	8	11	11	6	6	7	10
Galapagar	37	33	31	66	62	60	57	63	69	86	72	86
Garganta de los Montes	1	3	1	2	3	0	3	3	0	2	1	0
Gargantilla del Lozoya	1	0	0	1	0	0	0	0	0	1	0	2
Gascones	1	0	0	1	0	1	0	1	2	0	0	0
Getafe	493	487	604	586	658	672	671	707	661	649	615	703
Griñón	6	8	5	5	6	12	14	16	12	9	8	15

ESPOSOS RESIDENTES EN LA COMUNIDAD DE MADRID POR AÑO DE CELEBRACION SEGUN SU RESIDENCIA (CONT.)

	1984	1985	1986	1987	1988	1989	1990	1991	1992	1993	1994	1995
RESIDENCIA												
MUNICIPIOS (CONT.)												
Guadalix de la Sierra	5	8	9	10	2	10	7	12	8	14	13	9
Guadarrama	21	18	26	20	28	28	38	42	39	46	34	50
Hiruela (La)	1	13	0	0	0	1	0	0	0	1	0	0
Horcajo de la Sierra	1	0	0	0	1	2	0	0	0	1	0	0
Horcajuelo de la Sierra	4	0	1	0	0	0	0	0	0	0	0	0
Hoyo de Manzanares	13	14	9	20	16	15	14	33	24	13	14	19
Humanes de Madrid	9	24	21	22	25	44	42	39	39	24	31	26
Leganés	629	588	617	690	790	735	796	819	875	801	698	809
Loeches	21	17	13	21	15	12	13	11	26	17	9	16
Lozoya	3	2	2	0	2	1	3	2	2	1	4	3
Lozoyuela-Navas-Sieteiglesias	1	1	5	3	3	5	4	1	5	3	0	6
Madarcos	3	5	0	0	0	2	2	2	2	4	0	0
Madrid	18102	17393	18183	18221	18102	18744	18930	19163	18766	17488	14268	16813
Centro	0	0	0	0	1031	1023	1054	1101	1084	1028	766	955
Arganzuela	0	0	0	0	642	672	686	709	664	658	539	621
Retiro	0	0	0	0	707	700	761	791	725	676	577	647
Salamanca	0	0	0	0	1065	1118	1146	1140	1113	929	755	952
Chamartín	0	0	0	0	937	1065	1088	1071	1002	920	724	931
Tetuán	0	0	0	0	1004	975	1008	1107	1003	947	776	860
Chamberí	0	0	0	0	1046	1167	1156	1174	1136	1059	774	937
Fuencarral-El Pardo	0	0	0	0	1031	1019	1012	1049	1058	970	794	946
Moncloa-Aravaca	0	0	0	0	660	675	650	689	735	646	481	590
Latina	0	0	0	0	1417	1552	1517	1591	1487	1474	1197	1510
Carabanchel	0	0	0	0	1418	1488	1429	1441	1478	1438	1148	1318
Usera	0	0	0	0	777	795	804	754	791	671	578	621
Puente de Vallecas	0	0	0	0	1465	1524	1488	1391	1368	1300	1191	1279
Moratalaz	0	0	0	0	540	578	649	611	606	592	523	616
Ciudad Lineal	0	0	0	0	1334	1348	1372	1385	1384	1314	1035	1256
Hortaleza	0	0	0	0	651	738	755	730	727	693	609	719
Villaverde	0	0	0	0	794	765	819	836	818	790	620	734
Villa de Vallecas	0	0	0	0	302	301	313	319	309	296	252	275
Vicálvaro	0	0	0	0	249	242	228	245	257	226	196	231
San Blas	0	0	0	0	890	841	839	859	844	708	590	638
Barajas	0	0	0	0	142	158	156	170	177	153	143	177
Majadahonda	67	88	91	106	122	122	126	120	134	128	114	134
Manzanares el Real	7	15	12	11	11	15	18	19	11	16	11	19
Meco	7	3	8	11	11	27	22	22	21	20	18	18
Mejorada del Campo	31	40	43	67	45	68	57	56	71	52	38	54
Miraflores de la Sierra	11	13	12	22	14	13	24	19	23	17	9	17
Molar (El)	12	17	15	12	17	16	20	16	8	13	15	21
Molinos (Los)	9	10	16	18	13	13	12	12	14	19	10	12
Montejo de la Sierra	0	1	0	2	0	1	2	1	0	1	0	0
Moraleja de Enmedio	6	3	1	7	2	3	6	10	11	11	8	12
Morzarzal	8	8	4	8	8	9	8	7	13	14	21	21
Morata de Tajuña	23	27	30	31	34	39	22	28	30	27	31	14
Móstoles	563	566	618	656	655	665	756	726	772	700	621	734
Navacerrada	11	8	7	3	5	5	7	9	8	7	6	4
Navalafuente	0	2	0	2	0	3	2	2	3	2	1	1
Navalagamella	1	2	2	2	0	2	0	1	5	2	2	2
Navalcarnero	34	54	41	50	50	69	56	71	63	72	57	62
Navarredonda	1	1	0	1	0	3	0	1	2	1	1	1
Navas del Rey	4	2	3	4	5	7	4	11	6	8	6	9
Nuevo Baztán	0	5	2	4	2	4	5	5	5	9	4	8
Olmeda de las Fuentes (La)	1	0	0	1	2	2	3	1	2	0	0	0
Orusco	5	3	1	5	6	7	1	6	2	2	2	5
Paracuellos de Jarama	14	14	22	24	13	23	28	30	27	29	23	15
Parla	212	199	254	237	275	283	324	310	341	329	263	297
Patones	1	1	3	2	2	2	1	1	1	0	1	1
Pedrezuela	0	4	3	5	3	9	5	1	1	2	4	8
Pelayos de la Presa	3	2	3	2	1	2	2	4	4	6	0	8
Perales de Tajuña	6	14	12	5	7	9	13	15	18	9	13	8
Pezuela de las Torres	1	1	2		3	5	3	8	6	3	3	1
Pinilla del Valle	0	3	2	1	1	2	0	0	0	1	1	2
Pinto	46	112	98	96	111	92	129	117	138	132	116	136
Piñuécar	0	0	1	0	0	0	0	0	3	2	0	2
Pozuelo de Alarcón	137	117	143	167	175	229	196	232	264	229	212	255

ESPOSOS RESIDENTES EN LA COMUNIDAD DE MADRID POR AÑO DE CELEBRACION SEGUN SU RESIDENCIA (CONT.)

	1984	1985	1986	1987	1988	1989	1990	1991	1992	1993	1994	1995
RESIDENCIA												
MUNICIPIOS (CONT.)												
Pozuelo del Rey	1	0	0	0	1	1	1	0	0	1	1	0
Prádena del Rincón	1	0	0	1	0	0	0	0	0	0	0	2
Puebla de la Sierra	0	0	0	0	0	1	0	0	0	0	0	1
Puentes Viejas	0	0	0	3	0	2	4	2	1	0	5	0
Quijorna	1	2	6	4	3	4	4	5	4	8	1	2
Rascafría	4	5	8	7	7	9	6	5	5	9	4	9
Redueña	0	0	0	0	0	0	0	1	0	1	0	1
Ribatejada	1	2	1	0	5	0	0	1	2	1	1	2
Rivas-Vaciamadrid	8	14	22	22	30	41	60	72	71	60	81	61
Robledillo de la Jara	0	0	0	0	1	0	0	0	0	0	0	1
Robledo de Chavela	9	11	9	8	10	4	12	12	8	11	12	10
Robregordo	0	0	0	0	0	1	0	0	0	1	0	0
Rozas de Madrid (Las)	46	61	89	128	139	134	152	191	167	177	164	185
Rozas de Puerto Real	2	2	2	2		1	1	2	1	1	3	2
San Agustín de Guadalix	7	13	9	18	8	8	16	13	10	13	25	23
San Fernando de Henares	121	97	112	97	118	98	109	146	138	140	107	129
San Lorenzo del Escorial	45	37	59	71	51	57	49	53	53	57	60	56
San Martín de la Vega	20	28	39	44	36	48	45	49	61	49	41	51
San Martín de Valdeiglesias	26	27	30	37	31	25	39	31	32	31	30	33
San Sebastián de los Reyes	196	185	209	239	246	256	263	243	272	235	254	241
Santa María de la Alameda	3	1	1	3	3	8	8	9	3	7	2	5
Santorcaz	1	3	1	1	1	5	2	4	4	5	2	4
Santos de la Humosa (Los)	3	2	12	7	3	4	7	4	10	5	6	6
Serna del Monte (La)	2	0	1	1	0	1	0	0	1	0	1	0
Serranillos del Valle	3	1	2	1	4	3	2	0	3	5	4	1
Sevilla la Nueva	2	1	1	2	3	3	3	2	2	8	12	17
Somosierra	1	1	0	0	1	1	0	0	0	2	0	1
Soto del Real	6	5	9	12	16	19	18	20	14	13	17	28
Talamanca del Jarama	4	6	8	3	5	7	5	7	14	6	6	8
Tielmes	12	15	11	12	6	17	12	9	11	10	8	10
Titulcia	3	5	7	5	4	6	6	4	4	4	6	6
Torrejón de Ardoz	385	445	419	487	468	497	482	522	491	436	343	465
Torrejón de la Calzada	4	2	4	6	3	9	4	7	8	9	8	18
Torrejón de Velasco	9	10	12	5	9	14	3	5	13	10	9	9
Torrelaguna	6	8	16	18	16	7	7	6	10	9	18	18
Torrelozones	27	27	42	38	49	48	50	54	85	66	54	64
Torremocha de Jarama	3	0	3	2	1	0	1	0	1	4	2	4
Torres de la Alameda	14	7	12	14	12	12	21	18	19	19	15	18
Tres Cantos	0	0	0	0	0	0	0	21	69	73	71	67
Valdaracete	5	7	4	3	8	4	5	3	4	9	4	6
Valdeavero	4	4	4	2	2	5	5	5	2	3	0	3
Valdelaguna	4	2	5	1	7	2	4	3	4	1	4	3
Valdemanco	1	1	2	1	1	4	1	2	7	4	7	6
Valdequereda	2	1	2	4	5		2	1	1	0	2	0
Valdemorillo	25	17	16	14	17	13	22	20	27	21	31	20
Valdemoro	67	67	76	66	84	76	92	59	119	109	105	123
Valdeolmos	0	1	0	3	5	5	7	6	4	3	7	8
Valdepiélagos	3	3	3	2	0	2	2	1	3	1	1	3
Valdetorres de Jarama	11	7	13	10	7	9	10	12	8	11	4	6
Valdelecha	8	9	7	5	10	15	7	8	10	10	6	10
Valverde de Alcalá	2	1	3	3	2	0	1	2	1	2	1	0
Velilla de San Antonio	14	14	9	9	9	11	11	15	14	11	22	18
Vellón (El)	1	6	6	6	1	5	5	3	3	3	5	6
Venturada	0	0	1	0	0	1	2	1	1	2	1	3
Villaconejos	10	14	23	19	15	14	18	17	24	10	14	13
Villa del Prado	7	13	9	18	26	22	18	16	30	22	20	18
Villalbilla	5	5	9	4	3	18	13	8	13	19	7	5
Villamanrique de Tajo	1	3	7	7	3	3	5	5	1	2	2	4
Villamanta	7	3	13	3	3	15	6	6	10	8	11	11
Villamantilla	1	0	0	1	2	2	0	3	2	6	1	5
Villanueva de la Cañada	6	10	11	12	26	23	30	36	21	18	19	34
Villanueva de Perales	4	1	0	2	1	4	1	2	1	7	0	3
Villanueva del Pardillo	3	7	11	10	10	10	5	12	18	13	10	12
Villar del Olmo	0	1	0	1	2	3	3	2	5	5	0	3
Villarejo de Salván	35	24	34	33	36	33	22	14	10	17	31	38
Villaviciosa de Odón	25	26	32	41	48	49	66	63	59	83	59	71

ESPOSOS RESIDENTES EN LA COMUNIDAD DE MADRID POR AÑO DE CELEBRACION SEGUN SU RESIDENCIA (CONCL.)

	1984	1985	1986	1987	1988	1989	1990	1991	1992	1993	1994	1995
RESIDENCIA												
MUNICIPIOS (CONCL.)												
Villavieja del Lozoya	0	1	0	2	0	2	0	0	2	0	1	3
Zarzalejo	1	3	2	4	2	5	3	2	7	4	7	11
AMBITOS GEOGRAFICOS												
Area Metropolitana	23336	22521	23824	24411	24736	25494	26133	26505	26322	24501	20640	24135
Madrid	18102	17393	18183	18221	18102	18744	18930	19163	18766	17488	14268	16813
Almendra Central	-	-	-	-	6432	6720	6899	7093	6727	6217	4911	5903
Periferia Noroeste	-	-	-	-	3818	3938	3945	4023	4081	3776	3062	3688
Periferia Este	-	-	-	-	1981	1962	2029	2034	2016	1822	1561	1760
Periferia Sur	-	-	-	-	5871	6124	6057	6013	5942	5673	4734	5462
Corona Metropolitana	5234	5128	5641	6190	6634	6750	7203	7342	7556	7013	6372	7322
Norte	603	580	629	712	745	769	825	780	866	777	772	819
Sur	2839	2790	3049	3224	3503	3501	3800	3877	3981	3713	3377	3921
Este	1476	1416	1526	1745	1798	1850	1926	1947	1973	1790	1572	1798
Oeste	316	342	437	509	588	630	652	738	736	733	651	784
Municipios No Metropolitanos	1492	1531	1725	1793	1797	2022	2023	2093	2235	2206	2034	2319

ESPOSOS RESIDENTES EN LA COMUNIDAD DE MADRID POR AÑO DE CELEBRACION SEGUN LUGAR EN QUE HA FIJADO SU RESIDENCIA EL MATRIMONIO

	1984	1985	1986	1987	1988	1989	1990	1991	1992	1993	1994	1995
RESIDENCIA MATRIMONIO												
TOTAL COMUNIDAD DE MADRID	24454	23636	24710	25250	25566	26532	27198	27639	27600	25726	25311	25436
MUNICIPIOS												
Acebeda (La)	1	0	0	0	0	0	0	0	0	0	0	1
Ajalvir	2	3	6	5	6	13	11	16	14	18	6	13
Alameda del Valle	2	1	1	0	1	0	2	0	2	1	0	2
Alamo (El)	7	3	8	7	11	15	17	20	13	23	25	23
Alcalá de Henares	689	641	668	829	892	981	959	918	887	773	787	716
Alcobendas	316	274	257	360	355	433	465	405	391	347	387	340
Alcorcón	483	461	462	527	543	550	542	578	492	581	734	834
Aldea del Fresno	5	2	8	4	7	8	5	6	4	5	2	1
Algete	54	37	84	82	98	75	107	96	98	88	80	84
Alpedrete	12	18	12	26	14	26	37	26	40	26	41	44
Ambite	0	0	0	3	0	0	0	1	3	2	0	1
Anchuelo	2	3	1	2	1	4	3	4	5	1	4	6
Aranjuez	170	197	171	170	196	199	188	208	206	197	197	188
Arganda del Rey	120	105	124	158	168	155	176	169	194	174	186	153
Arroyomolinos	2	1	2	0	0	9	8	6	7	17	15	14
Atazar (El)	1	0	0	1	1	0	1	0	1	0	1	0
Batres	0	2	0	0	2	1	1	2	1	4	4	3
Becerril de la Sierra	17	6	9	10	5	12	14	18	19	16	20	18
Belmonte del Tajo	9	8	12	4	6	6	5	9	4	8	6	5
Berzosa del Lozoya	0	0	0	0	0	1	0	0	0	0	1	0
Berrueco (El)	1	1	0	0	0	0	0	1	1	1	4	0
Boadilla del Monte	34	33	55	53	84	66	67	86	61	68	53	51
Boalo (El)	8	6	6	13	9	8	21	13	12	16	20	21
Braojos	1	0	0	1	2	1	1	0	1	1	1	0
Brea de Tajo	3	0	1	2	2	3	1	5	3	3	2	3
Brunete	9	6	9	12	6	9	19	13	9	19	34	38
Buitrago del Lozoya	3	2	7	12	9	4	1	8	5	5	7	6
Bustarviejo	2	11	1	8	2	9	7	3	5	4	2	10
Cabanillas de la Sierra	1	1	2	0	1	2	1	0	2	4	5	2
Cabrera (La)	3	3	2	5	8	5	6	5	4	8	3	4
Cadalso de los Vidrios	11	5	10	12	15	20	14	5	12	9	9	7
Camarma de Esteruelas	4	3	5	9	7	10	13	8	10	12	8	19
Campo Real	10	11	17	12	7	21	10	13	23	15	15	12
Canencia	1	0	3	3	0	0	3	3	3	3	1	4
Carabaña	4	4	6	2	4	5	6	10	9	6	4	8
Casarrubuelos	2	0	4	1	1	1	3	3	4	2	2	6
Cenicientos	6	6	6	9	8	9	12	7	6	10	7	8
Cercedilla	21	22	28	20	30	30	37	34	35	24	40	35
Cervera de Buitrago	1	1	0	0	0	0	67	1	0	0	1	0
Ciempozuelos	56	57	68	43	55	61	0	75	67	79	82	72
Cobeña	8	7	8	5	10	10	7	10	14	13	16	12
Colmenar de Arroyo	2	1	1	1	2	1	5	1	2	1	0	1
Colmenar de Oreja	30	30	34	38	26	35	25	34	32	35	34	30
Colmenarejo	6	10	6	2	17	7	24	20	24	37	30	27
Colmenar Viejo	157	173	198	232	261	262	290	208	158	149	161	159
Collado-Mediano	11	9	7	14	13	20	14	21	17	26	29	23
Collado-Villalba	99	115	117	143	198	221	210	271	271	275	266	253
Corpa	2	4	5	0	1	2	0	1	1	2	1	0
Coslada	391	330	380	494	511	448	384	313	337	308	269	278
Cubas	2	5	0	6	3	4	5	1	5	4	0	2
Chapinería	4	4	3	2	3	5	4	7	10	8	1	4
Chinchón	25	12	21	21	25	23	32	19	32	17	27	21
Daganzo de Arriba	13	10	9	6	7	17	8	15	17	16	12	13
Escorial (El)	35	40	36	27	39	40	57	63	54	69	50	72
Estremera	12	7	5	7	6	8	5	7	5	7	6	6
Fresnedillas	1	2	2	2	1	5	3	0	1	4	6	10
Fresno de Torote	0	2	1	1	0	0	0	0	2	1	4	5
Fuenlabrada	814	713	699	862	923	942	1035	1170	1225	930	1041	1115
Fuente el Saz de Jarama	14	5	8	17	19	12	15	13	25	19	14	25
Fuentidueña de Tajo	8	10	3	8	9	9	9	11	5	4	6	9
Galapagar	31	35	33	82	76	86	74	87	106	152	148	175
Garganta de los Montes	1	4	1	2	1	1	1	2	0	0	0	0
Gargantilla del Lozoya	0	0	0	1	0	0	0	0	0	1	1	1

ESPOSOS RESIDENTES EN LA COMUNIDAD DE MADRID POR AÑO DE CELEBRACION SEGUN LUGAR EN QUE HA FIJADO SU RESIDENCIA EL MATRIMONIO (CONT.)

	1984	1985	1986	1987	1988	1989	1990	1991	1992	1993	1994	1995
RESIDENCIA MATRIMONIO												
MUNICIPIOS (CONT.)												
Gascones	1	2	1	0	0	2	0	0	2	0	0	0
Getafe	428	491	606	572	652	595	604	612	605	593	641	629
Griñón	4	7	4	4	3	10	13	20	14	6	12	25
Guadalix de la Sierra	4	7	9	12	5	13	8	17	8	16	18	15
Guadarrama	23	20	33	24	34	42	52	56	53	60	44	62
Hiruela (La)	0	6	0	0	0	0	0	0	0	1	0	0
Horcajo de la Sierra	0	1	0	0	0	0	0	0	0	0	0	0
Horcajuelo de la Sierra	4	0	1	0	1	0	0	0	0	0	2	0
Hoyo de Manzanares	21	9	13	18	27	25	32	45	31	33	19	20
Humanes de Madrid	33	74	47	52	45	57	73	73	87	58	56	52
Leganés	607	631	658	775	871	846	828	776	801	762	629	607
Loeches	16	19	12	15	14	12	11	11	21	16	16	20
Lozoya	1	4	1	0	1	2	2	1	2	1	3	3
Lozoyuela-Navas-Sieteiglesias	1	1	4	4	3	4	4	3	2	4	0	6
Madarcos	5	4	0	0	0	0	0	0	0	1	0	0
Madrid	16781	15829	16280	15547	15154	15586	15870	16034	15679	14636	14316	14296
Centro	0	0	0	0	641	763	810	910	832	682	453	472
Arganzuela	0	0	0	0	441	532	553	567	520	528	421	405
Retiro	0	0	0	0	419	482	462	492	463	423	317	323
Salamanca	0	0	0	0	616	754	774	780	697	650	483	491
Chamartín	0	0	0	0	684	804	901	818	706	671	519	550
Tetuán	0	0	0	0	584	700	723	787	683	647	521	507
Chamberí	0	0	0	0	547	721	716	797	702	608	514	450
Fuencarral-El Pardo	0	0	0	0	790	815	810	806	758	669	538	510
Moncloa-Aravaca	0	0	0	0	371	457	417	424	440	391	336	326
Latina	0	0	0	0	940	1156	1114	1075	1019	861	717	767
Carabanchel	0	0	0	0	914	1146	1104	1042	957	867	684	635
Usera	0	0	0	0	439	546	573	523	537	395	309	337
Puente de Vallecas	0	0	0	0	1058	1239	1296	1105	1070	857	885	778
Moralaz	0	0	0	0	349	420	513	424	449	330	301	353
Ciudad Lineal	0	0	0	0	912	1089	1160	1059	1046	871	694	722
Hortaleza	0	0	0	0	559	646	630	561	554	476	472	455
Villaverde	0	0	0	0	511	599	669	636	591	495	468	470
Villa de Vallecas	0	0	0	0	395	413	351	346	343	252	207	228
Vicálvaro	0	0	0	0	190	201	222	207	181	140	122	137
San Blas	0	0	0	0	536	564	533	586	536	380	317	294
Barajas	0	0	0	0	105	153	154	154	123	114	95	129
No consta	16781	15829	16280	15547	3153	1386	1385	1935	2472	3329	4943	4957
Majadahonda	96	106	98	131	137	154	142	150	123	170	159	162
Manzanares el Real	4	12	13	13	15	15	22	24	19	28	12	25
Meco	9	5	12	23	30	54	59	55	56	27	32	41
Mejorada del Campo	43	62	45	75	84	98	92	91	99	81	64	77
Miraflores de la Sierra	13	12	11	21	12	15	24	17	23	20	14	18
Molar (El)	7	17	14	16	15	19	21	19	8	15	22	21
Molinos (Los)	9	12	12	18	15	11	19	12	11	11	17	15
Montejo de la Sierra	0	1	0	3	0	1	2	2	0	1	0	0
Moraleja de Enmedio	7	3	4	2	1	7	9	12	20	16	16	16
Moralzarzal	9	12	7	7	9	13	20	13	15	22	33	37
Morata de Tajuña	18	30	28	28	32	41	33	33	33	36	32	13
Móstoles	704	713	852	897	912	1005	1025	997	1038	900	851	800
Navacerrada	8	7	7	4	5	8	8	9	16	9	5	4
Navalafuente	1	2	0	3	0	1	0	2	2	2	2	1
Navalagamella	0	3	2	1	1	1	2	3	9	0	3	1
Navalcarnero	43	66	44	44	56	70	64	80	58	60	67	59
Navarredonda	0	1	0	1	0	0	0	1	0	0	0	0
Navas del Rey	7	3	3	3	6	4	6	11	6	5	8	6
Nuevo Baztán	1	6	3	3	5	5	7	14	13	9	9	10
Olmeda de las Fuentes (La)	1	0	0	2	0	1	1	1	2	0	1	0
Orusco	3	2	3	4	7	7	1	3	3	2	3	5
Paracuellos de Jarama	13	20	29	31	22	27	32	37	31	30	28	21
Parla	282	268	308	329	390	391	458	441	441	405	350	330
Patones	0	1	3	2	2	2	2	1	2	0	3	2
Pedrezuela	0	4	6	5	3	9	7	3	2	2	3	8
Pelayos de la Presa	2	1	3	2	0	0	3	5	6	1	1	12
Perales de Tajuña	10	8	14	12	8	12	8	20	13	7	8	6

ESPOSOS RESIDENTES EN LA COMUNIDAD DE MADRID POR AÑO DE CELEBRACION, SEGUN LUGAR EN QUE HA FIJADO SU RESIDENCIA EL MATRIMONIO (CONT.)

	1984	1985	1986	1987	1988	1989	1990	1991	1992	1993	1994	1995
RESIDENCIA MATRIMONIO												
MUNICIPIOS (CONT.)												
Pezuela de las Torres	2	1	0	1	1	2	1	3	4	3	1	1
Pinilla del Valle	0	2	1	1	1	1	0	1	0	1	1	0
Pinto	42	110	106	104	121	106	164	139	194	169	139	163
Piñuécar	0	0	0	0	0	0	1	0	2	2	0	0
Pozuelo de Alarcón	104	130	139	171	153	231	259	321	292	281	264	243
Pozuelo del Rey	0	0	0	0	0	0	1	0	0	0	1	1
Prádena del Rincón	1	0	0	1	0	0	0	0	0	0	0	0
Puebla de la Sierra	0	1	0	0	0	0	0	0	0	0	0	0
Puentes Viejas	0	0	0	1	0	2	2	1	1	0	1	1
Quijorna	2	3	5	2	4	1	2	5	4	7	2	4
Rascafría	5	5	11	7	10	7	6	5	4	11	4	14
Redueña	0	0	0	0	0	1	0	1	0	1	0	1
Ribatejada	0	0	0	0	2	0	0	2	1	3	3	3
Rivas-Vaciamadrid	16	30	51	97	131	128	152	158	183	158	142	98
Robledillo de la Jara	0	0	0	0	0	0	0	0	0	0	0	1
Robledo de Chavela	9	10	9	7	9	6	11	12	9	8	12	9
Robregordo	0	0	0	0	0	1	0	0	0	0	0	0
Rozas de Madrid (Las)	50	75	160	206	252	228	228	248	256	239	227	221
Rozas de Puerto Real	2	1	2	1	0	1	1	1	1	0	5	1
San Agustín de Guadalix	10	17	12	24	19	19	32	16	19	25	39	45
San Fernando de Henares	181	134	131	138	167	160	221	294	298	251	230	238
San Lorenzo del Escorial	45	33	49	54	39	48	49	58	55	44	61	61
San Martín de la Vega	22	31	39	55	37	73	49	59	100	105	74	85
San Martín de Valdeiglesias	24	32	29	37	32	23	36	25	23	31	27	28
San Sebastián de los Reyes	229	254	265	305	330	342	300	307	358	319	322	356
Santa María de la Alameda	3	0	0	2	1	5	3	5	3	6	0	3
Santorcaz	2	2	0	1	1	2	0	1	3	4	3	2
Santos de la Humosa (Los)	2	1	9	7	4	2	7	5	11	2	2	5
Serna del Monte (La)	1	0	0	0	0	0	0	0	1	0	0	0
Serranillos del Valle	5	2	1	0	1	0	1	0	0	4	4	0
Sevilla la Nueva	1	1	1	2	6	8	7	9	8	22	18	25
Somosierra	0	1	0	0	0	0	0	0	0	1	0	0
Soto del Real	5	5	7	13	18	23	21	29	21	16	15	40
Talamanca del Jarama	8	6	4	5	3	10	6	8	14	12	10	5
Tielmes	7	10	10	10	4	13	13	12	9	9	13	7
Titulcia	3	5	7	5	4	3	7	3	1	6	9	3
Torrejón de Ardoz	413	457	443	522	505	577	545	587	602	547	450	563
Torrejón de la Calzada	3	3	4	6	5	16	9	12	15	17	18	21
Torrejón de Velasco	5	9	4	5	7	11	4	5	10	10	6	7
Torrelaguna	5	8	19	16	10	6	6	4	6	8	11	21
Torrelodones	32	26	43	40	60	58	45	55	90	57	47	49
Torremocha de Jarama	1	0	2	1	1	1	0	1	2	3	5	
Torres de la Alameda	12	8	12	15	15	13	18	20	21	41	25	24
Tres Cantos	0	0	0	0	0	0	0	83	149	142	156	111
Valdaracete	1	6	2	0	11	4	4	3	2	7	3	7
Valdeavero	3	4	3	2	0	2	2	4	2	2	3	1
Valdelaguna	0	1	4	3	4	5	5	3	3	2	7	1
Valdemanco	0	1	3	0	1	3	3	1	5	4	5	5
Valdemaqueda	1	1	2	1	3	0	4	5	1	0	2	0
Valdemorillo	25	18	16	14	15	19	22	29	37	23	35	27
Valdemoro	76	78	77	70	90	75	90	79	139	143	165	178
Valdeolmos	0	1	0	2	3	6	5	9	4	5	11	7
Valdepiélagos	2	2	3	2	0	0	2	3	0	2	0	3
Valdetorres de Jarama	7	6	10	10	6	4	12	13	11	12	10	10
Valdilecha	7	11	8	9	7	16	14	12	11	18	12	15
Valverde de Alcalá	1	0	1	0	1	0	0	0	1	2	1	3
Velilla de San Antonio	13	14	14	6	7	11	16	23	32	37	48	50
Vellón (El)	1	5	2	3	2	3	5	4	6	2	8	9
Venturada	0	0	1	1	0	0	3	3	1	2	2	5
Villaconejos	14	11	24	19	15	14	17	20	22	13	19	14
Villa del Prado	8	14	8	13	23	18	18	15	30	25	23	17
Villalbilla	4	9	7	1	4	16	14	15	15	18	16	12
Villamanrique de Tajo	1	5	5	4	3	0	1	6	0	0	3	0
Villamanta	7	7	9	5	5	8	5	7	13	13	9	11
Villamantilla	1	0	0	1	4	1	0	1	0	0	1	1

ESPOSOS RESIDENTES EN LA COMUNIDAD DE MADRID POR AÑO DE CELEBRACION SEGUN LUGAR EN QUE HA FIJADO SU RESIDENCIA EL MATRIMONIO (CONCL.)

	1984	1985	1986	1987	1988	1989	1990	1991	1992	1993	1994	1995
RESIDENCIA MATRIMONIO												
MUNICIPIOS (CONCL.)												
Villanueva de la Cañada	6	13	14	17	14	28	26	37	19	22	23	39
Villanueva de Perales	2	2	0	1	1	1	1	0	0	3	0	3
Villanueva del Pardillo	7	13	11	16	15	11	13	17	24	10	18	20
Villar del Olmo	2	0	1	1	2	1	4	3	7	9	4	2
Villarejo de Salván	33	23	45	42	38	30	23	10	10	8	29	28
Villaviciosa de Odón	21	31	41	57	52	50	74	65	78	81	88	74
Villavieja del Lozoya	0	0	0	2	0	0	2	0	3	0	3	2
Zarzalejo	1	3	2	5	3	4	4	5	5	5	1	9
AMBITOS GEOGRAFICOS												
Area Metropolitana	22929	22012	22979	23365	23544	24265	24810	25108	24862	23008	22611	22629
Madrid	16781	15829	16280	15547	15154	15586	15870	16034	15679	14636	14316	14296
Almendra Central	-	-	-	-	3932	4756	4939	5151	4603	4209	3228	3198
Periferia Noroeste	-	-	-	-	2737	3160	3171	3004	2921	2521	2135	2142
Periferia Este	-	-	-	-	1470	1598	1619	1563	1509	1102	947	1012
Periferia Sur	-	-	-	-	3862	4686	4756	4381	4174	3475	3063	2987
Corona Metropolitana	6148	6183	6699	7818	8390	8679	8940	9074	9183	8372	8295	8333
Norte	702	701	720	897	946	1037	1055	1003	1056	957	1026	966
Sur	3360	3387	3691	4066	4412	4435	4656	4713	4796	4340	4385	4478
Este	1759	1688	1761	2192	2319	2430	2401	2421	2469	2185	2018	2041
Oeste	327	407	527	663	713	777	828	937	862	890	866	848
Municipios No Metropolitanos	1525	1624	1731	1885	2022	2267	2388	2531	2738	2718	2700	2807
EN OTRAS COMUNIDADES AUTONOMAS												
TOTAL	347	381	794	890	889	911	903	902	881	915	857	1018
Andalucía	62	42	121	133	122	146	131	132	107	130	120	137
Aragón	12	20	30	25	31	27	29	30	21	25	22	26
Asturias	8	10	18	30	23	27	16	29	18	22	13	16
Balears	8	11	26	24	22	30	17	22	15	17	14	12
Canarias	17	24	24	51	35	39	38	31	30	38	34	34
Cantabria	2	8	21	14	11	25	15	12	12	7	11	12
Castilla-León	34	55	130	108	122	106	110	145	112	98	82	115
Castilla-La Mancha	52	66	167	195	211	204	239	233	264	289	290	336
Cataluña	51	35	61	98	82	65	64	56	56	47	55	36
Extremadura	18	13	33	41	43	45	42	40	43	37	43	33
Galicia	15	15	26	32	45	56	52	41	60	58	49	64
Murcia	12	7	22	24	22	16	19	28	26	24	23	22
Navarra	1	6	15	6	8	15	10	5	14	6	7	11
Comunidad Valenciana	33	38	61	64	63	80	80	62	62	77	62	67
País Vasco	16	26	32	33	35	19	28	24	32	29	21	19
La Rioja	2	4	6	6	9	8	9	9	5	9	7	5
Ceuta	2	0	1	2	1	2	2	2	2	0	4	1
Melilla	2	1	0	4	4	1	2	1	2	2	0	0
EN EL EXTRANJERO												
TOTAL	27	35	45	64	78	73	55	57	76	66	80	72

ESPOSOS RESIDENTES EN LA COMUNIDAD DE MADRID CLASIFICADOS POR EL AÑO DE CELEBRACION SEGUN LA EDAD Y EL ESTADO CIVIL ANTERIOR DEL CONTRAYENTE

	1984	1985	1986	1987	1988	1989	1990	1991	1992	1993	1994	1995
ESTADO CIVIL Y EDAD												
ESPOSOS												
TOTAL	24828	24052	25550	26204	26533	27516	28156	28598	28557	26707	22674	26454
Menores de 15	5	0	0	1	0	0	0	2	0	0	1	0
15-19	615	614	483	499	385	343	267	294	230	173	146	125
20-24	8300	7281	7230	7076	6366	6212	5742	5112	4628	3759	2861	2738
25-29	10369	10627	11845	12272	12881	13440	13937	13992	13998	12923	10857	12518
30-34	2798	2897	3285	3611	4091	4441	4904	5605	5950	6052	5406	6947
35-39	1081	1037	1133	1190	1237	1377	1482	1584	1760	1811	1606	2017
40-44	497	470	547	528	567	642	692	770	781	768	635	805
45-49	280	259	304	269	301	336	353	469	439	420	450	482
50-54	219	210	214	200	201	226	211	262	240	263	237	303
55-59	173	192	177	186	166	180	213	176	189	187	177	194
60 y más	491	465	332	372	338	319	355	332	342	351	298	325
SOLTEROS												
Menores de 15	5	0	0	1	0	0	0	2	0	0	1	0
15-19	615	614	483	499	385	343	267	294	230	173	146	125
20-24	8290	7272	7224	7067	6359	6208	5740	5107	4612	3755	2861	2734
25-29	10291	10542	11772	12167	12798	13346	13864	13918	13915	12857	10811	12468
30-34	2614	2702	3052	3379	3814	4189	4574	5296	5607	5782	5163	6697
35-39	843	788	852	894	931	1068	1131	1192	1370	1383	1236	1622
40-44	309	284	318	294	325	355	360	398	438	419	353	454
45-49	127	141	142	117	124	126	125	165	154	156	153	189
50-54	88	82	72	62	70	61	56	80	64	81	56	94
55-59	65	61	51	46	42	40	66	34	38	49	43	41
60 y más	157	164	60	76	53	53	58	58	55	57	43	75
VIUDOS												
Menores de 15	0	0	0	0	0	0	0	0	0	0	0	0
15-19	0	0	0	0	0	0	0	0	0	0	0	0
20-24	2	0	1	0	1	0	0	0	3	0	0	0
25-29	20	11	6	6	7	7	3	4	9	2	5	5
30-34	46	17	22	14	20	10	15	13	18	10	8	11
35-39	43	33	30	35	28	33	22	18	13	20	12	21
40-44	57	24	36	42	36	34	37	28	26	23	15	26
45-49	54	27	36	29	41	39	35	38	42	33	27	22
50-54	59	33	47	48	30	48	35	49	26	39	27	40
55-59	52	49	60	56	54	53	48	54	57	43	34	38
60 y más	199	173	164	183	184	167	188	149	169	162	149	147

DE LOS CONTINENTES DEL AMÉRICA DEL SUR Y DEL NOROCCIDENTE DE LA AMÉRICA DEL SUR
S.A. DE INVESTIGACIONES Y ESTADÍSTICAS

ESPOSOS QUE RESIDIAN ANTES DEL MATRIMONIO EN LA COMUNIDAD DE MADRID, CLASIFICADOS POR EDAD SEGUN ESTADO CIVIL Y LUGAR DE RESIDENCIA

	GRUPOS DE EDAD															
	Total	15-19	20-24	25-29	30-34	35-39	40-44	45-49	50-54	55-59	60-64	65-69	70-74	75-79	80-84	85 y más
ESTADO CIVIL Y LUGAR DE RESIDENCIA																
TODOS LOS ESTADOS CIVILES	26454	125	2738	12518	6947	2017	805	482	303	194	134	76	58	32	17	8
MUNICIPIOS																
Ajalvir	16	0	2	5	8	1	0	0	0	0	0	0	0	0	0	0
Alameda del Valle	1	0	0	0	1	0	0	0	0	0	0	0	0	0	0	0
Alamo (El)	14	0	3	3	6	0	1	1	0	0	0	0	0	0	0	0
Alcalá de Henares	777	5	134	427	145	28	13	13	5	3	2	0	1	1	0	0
Alcobendas	376	1	38	200	88	21	9	6	3	4	4	0	0	1	0	1
Alcorcón	698	1	76	395	141	43	15	9	2	8	4	1	2	0	0	1
Aldea del Fresno	2	0	0	2	0	0	0	0	0	0	0	0	0	0	0	0
Algete	48	0	2	22	13	8	0	2	1	0	0	0	0	0	0	0
Alpedrete	28	0	2	14	7	1	1	0	0	3	0	0	0	0	0	0
Ambite	1	0	0	1	0	0	0	0	0	0	0	0	0	0	0	0
Anchuelo	6	0	3	2	1	0	0	0	0	0	0	0	0	0	0	0
Aranjuez	208	0	27	121	42	7	8	2	1	0	0	0	0	0	0	0
Arganda del Rey	143	3	30	74	24	6	2	0	1	0	2	1	0	0	0	0
Arroyomolinos	5	0	1	2	1	0	1	0	0	0	0	0	0	0	0	0
Batres	7	0	2	4	1	0	0	0	0	0	0	0	0	0	0	0
Becerril de la Sierra	17	0	2	11	3	1	0	0	0	0	0	0	0	0	0	0
Belmonte de Tajo	6	0	3	1	1	0	1	0	0	0	0	0	0	0	0	0
Boadilla del Monte	76	0	4	37	21	8	0	3	1	1	1	0	0	0	0	0
Boalo (El)	17	0	2	5	4	3	1	2	0	0	0	0	0	0	0	0
Brea de Tajo	2	0	0	0	2	0	0	0	0	0	0	0	0	0	0	0
Brunete	17	1	0	10	3	0	1	1	0	1	0	0	0	0	0	0
Buitrago del Lozoya	4	0	0	3	0	1	0	0	0	0	0	0	0	0	0	0
Bustarviejo	10	0	0	3	4	1	0	0	1	0	1	0	0	0	0	0
Cabanillas de la Sierra	1	0	0	0	0	1	0	0	0	0	0	0	0	0	0	0
Cabrera (La)	6	0	1	1	2	1	0	1	0	0	0	0	0	0	0	0
Cadalso de los Vidrios	6	0	0	4	0	1	1	0	0	0	0	0	0	0	0	0
Camarma de Esteruelas	18	1	3	8	4	1	0	0	0	1	0	0	0	0	0	0
Campo Real	10	0	3	4	2	0	0	1	0	0	0	0	0	0	0	0
Canencia	3	0	0	3	0	0	0	0	0	0	0	0	0	0	0	0
Carabaña	8	0	1	5	2	0	0	0	0	0	0	0	0	0	0	0
Casarrubuelos	5	0	1	2	2	0	0	0	0	0	0	0	0	0	0	0
Cenicientos	12	0	3	6	2	0	0	0	1	0	0	0	0	0	0	0
Cercedilla	37	0	1	17	17	0	1	0	0	1	0	1	0	0	0	0
Ciempozuelos	65	0	7	38	13	3	2	2	0	0	0	0	0	0	0	0
Cobeña	5	0	0	2	3	0	0	0	0	0	0	0	0	0	0	0
Colmenar de Oreja	21	0	8	13	0	0	0	0	0	0	0	0	0	0	0	0
Colmenar del Arroyo	3	0	0	2	0	0	1	0	0	0	0	0	0	0	0	0
Colmenar Viejo	135	2	16	61	30	15	3	2	1	2	0	2	0	1	0	0
Colmenarejo	12	0	1	6	1	0	1	1	1	1	0	0	0	0	0	0
Collado-Mediano	22	0	2	9	8	1	1	0	0	1	0	0	0	0	0	0
Collado Villalba	191	0	24	95	43	9	9	4	4	3	0	0	0	0	0	0
Corpa	3	0	0	1	0	0	1	1	0	0	0	0	0	0	0	0
Costlada	279	1	55	146	46	16	7	4	3	0	1	0	0	0	0	0
Cubas	3	0	1	1	1	0	0	0	0	0	0	0	0	0	0	0
Chapinería	3	0	1	0	0	1	0	0	1	0	0	0	0	0	0	0
Chinchón	24	0	3	13	7	1	0	0	0	0	0	0	0	0	0	0
Daganzo de Arriba	10	0	2	6	2	0	0	0	0	0	0	0	0	0	0	0
Escorial (El)	59	0	4	29	17	5	2	1	0	1	0	0	0	0	0	0
Estremera	8	0	2	5	0	0	0	0	0	0	1	0	0	0	0	0
Fresnedillas	8	0	1	4	2	1	0	0	0	0	0	0	0	0	0	0
Fresno de Torote	3	0	1	0	1	1	0	0	0	0	0	0	0	0	0	0
Fuenlabrada	544	8	119	267	93	22	14	11	4	3	1	1	1	0	0	0
Fuente el Saz de Jarama	19	0	1	8	6	3	0	1	0	0	0	0	0	0	0	0
Fuentidueña de Tajo	10	0	2	2	4	0	2	0	0	0	0	0	0	0	0	0
Galapagar	86	0	8	39	27	7	3	1	1	0	0	0	0	0	0	0
Gargantilla del Lozoya	2	0	0	1	1	0	0	0	0	0	0	0	0	0	0	0
Getafe	703	5	98	419	122	26	13	5	8	2	3	2	0	0	0	0
Griñón	15	0	1	10	2	1	1	0	0	0	0	0	0	0	0	0
Guadalix de la Sierra	9	0	0	5	0	2	1	1	0	0	0	0	0	0	0	0
Guadarrama	50	0	4	21	12	4	6	0	1	2	0	0	0	0	0	0

ESPOSOS QUE RESIDIAN ANTES DEL MATRIMONIO EN LA COMUNIDAD DE MADRID CLASIFICADOS POR EDAD SEGUN ESTADO CIVIL Y LUGAR DE RESIDENCIA (CONT.)

	GRUPOS DE EDAD															
	Total	15-19	20-24	25-29	30-34	35-39	40-44	45-49	50-54	55-59	60-64	65-69	70-74	75-79	80-84	85 y más
ESTADO CIVIL Y LUGAR DE RESIDENCIA																
MUNICIPIOS (CONT.)																
Hoyo de Manzanares	19	0	2	9	3	2	1	1	1	0	0	0	0	0	0	0
Humanes de Madrid	26	0	3	10	5	3	0	2	1	2	0	0	0	0	0	0
Leganés	809	3	157	450	131	33	14	9	5	3	2	1	0	0	0	1
Loeches	16	1	4	4	5	2	0	0	0	0	0	0	0	0	0	0
Lozoya	3	0	1	0	2	0	0	0	0	0	0	0	0	0	0	0
Lozoyuela-Navas-Sieteiglesias	6	0	0	1	4	1	0	0	0	0	0	0	0	0	0	0
Madrid	16813	73	1298	7535	4955	1476	567	322	214	122	92	64	48	26	16	5
Majadahonda	134	0	7	62	44	14	0	0	4	3	0	0	0	0	0	0
Manzanares el Real	19	0	2	8	4	1	3	0	1	0	0	0	0	0	0	0
Meco	18	0	0	10	4	1	0	1	0	1	0	1	0	0	0	0
Mejorada del Campo	54	0	14	27	5	2	3	1	1	1	0	0	0	0	0	0
Miraflores de la Sierra	17	0	1	8	5	1	0	1	0	0	1	0	0	0	0	0
Molar (El)	21	0	3	9	6	0	1	0	0	1	0	0	1	0	0	0
Molinos (Los)	12	0	3	6	2	0	0	0	0	0	1	0	0	0	0	0
Moraleja de Enmedio	12	0	2	6	2	1	0	1	0	0	0	0	0	0	0	0
Moralzarzal	21	0	2	8	7	2	0	1	1	0	0	0	0	0	0	0
Morata de Tajuña	14	0	2	9	3	0	0	0	0	0	0	0	0	0	0	0
Móstoles	734	5	122	391	142	22	16	8	13	6	4	1	3	1	0	0
Navacerrada	4	0	2	0	1	1	0	0	0	0	0	0	0	0	0	0
Navalafuente	1	0	0	1	0	0	0	0	0	0	0	0	0	0	0	0
Navalagamella	2	0	0	2	0	0	0	0	0	0	0	0	0	0	0	0
Navacarnero	62	1	13	32	11	3	1	0	0	0	1	0	0	0	0	0
Navarredonda	1	0	0	0	1	0	0	0	0	0	0	0	0	0	0	0
Navas del Rey	9	0	0	4	3	0	1	1	0	0	0	0	0	0	0	0
Nuevo Baztán	8	1	0	2	1	0	2	1	0	0	1	0	0	0	0	0
Orusco	5	0	1	2	1	1	0	0	0	0	0	0	0	0	0	0
Paracuellos de Jarama	15	0	2	7	4	0	0	1	1	0	0	0	0	0	0	0
Parla	297	3	76	151	37	9	6	4	3	4	3	0	1	0	0	0
Patones	1	0	0	1	0	0	0	0	0	0	0	0	0	0	0	0
Pedrezuela	8	0	0	4	1	2	0	0	0	1	0	0	0	0	0	0
Pelayos de la Presa	8	0	0	3	3	2	0	0	0	0	0	0	0	0	0	0
Perales de Tajuña	8	0	1	6	1	0	0	0	0	0	0	0	0	0	0	0
Pezuela de las Torres	1	0	0	1	0	0	0	0	0	0	0	0	0	0	0	0
Pinilla del Valle	2	0	1	1	0	0	0	0	0	0	0	0	0	0	0	0
Pinto	136	0	23	69	35	4	3	0	2	0	0	0	0	0	0	0
Piñuecar	2	0	0	2	0	0	0	0	0	0	0	0	0	0	0	0
Pozuelo de Alarcón	255	0	20	117	73	23	9	7	1	1	3	1	0	0	0	0
Prádena del Rincón	2	0	0	1	1	0	0	0	0	0	0	0	0	0	0	0
Puebla de la Sierra	1	0	1	0	0	0	0	0	0	0	0	0	0	0	0	0
Quijorna	2	0	1	1	0	0	0	0	0	0	0	0	0	0	0	0
Rascafría	9	0	0	3	3	2	0	1	0	0	0	0	0	0	0	0
Redueña	1	0	0	1	0	0	0	0	0	0	0	0	0	0	0	0
Ribatejada	2	0	0	0	0	0	0	2	0	0	0	0	0	0	0	0
Rivas-Vaciamadrid	61	0	2	28	11	11	5	2	1	1	0	0	0	0	0	0
Robledillo de la Jara	1	0	0	0	1	0	0	0	0	0	0	0	0	0	0	0
Robledo de Chavela	10	0	1	4	4	1	0	0	0	0	0	0	0	0	0	0
Rozas de Madrid (Las)	185	1	16	81	57	10	10	6	1	3	0	0	0	0	0	0
Rozas de Puerto Real	2	0	0	2	0	0	0	0	0	0	0	0	0	0	0	0
San Agustín de Guadalix	23	0	2	12	8	0	1	0	0	0	0	0	0	0	0	0
San Fernando de Henares	129	1	15	72	24	7	4	4	1	1	0	0	0	0	0	0
San Lorenzo del Escorial	56	1	3	23	16	8	3	1	0	0	1	0	0	0	0	0
San Martín de la Vega	51	2	6	20	15	3	1	1	1	2	0	0	0	0	0	0
San Martín de Valdeiglesias	33	1	3	16	11	2	0	0	0	0	0	0	0	0	0	0
San Sebastián de los Reyes	241	1	32	121	54	20	7	4	0	1	1	0	0	0	0	0
Santa María de la Alameda	5	0	1	0	2	1	0	1	0	0	0	0	0	0	0	0
Santorcaz	4	0	1	2	1	0	0	0	0	0	0	0	0	0	0	0
Santos de la Humosa (Los)	6	0	2	1	2	1	0	0	0	0	0	0	0	0	0	0
Serranillos del Valle	1	0	0	1	0	0	0	0	0	0	0	0	0	0	0	0
Sevilla la Nueva	17	0	1	8	1	5	1	1	0	0	0	0	0	0	0	0
Somosierra	1	0	0	1	0	0	0	0	0	0	0	0	0	0	0	0

ESPOSOS QUE RESIDIAN ANTES DEL MATRIMONIO EN LA COMUNIDAD DE MADRID. CLASIFICADOS POR EDAD SEGUN ESTADO CIVIL Y LUGAR DE RESIDENCIA (CONT.)

	GRUPOS DE EDAD														
	Total	15-19	20-24	25-29	30-34	35-39	40-44	45-49	50-54	55-59	60-64	65-69	70-74	75-79	80-84

ESTADO CIVIL Y LUGAR DE RESIDENCIA

MUNICIPIOS (CONCL.)

Soto del Real	28	0	3	9	8	5	1	2	0	0	0	0	0	0	0	0
Talamanca de Jarama	8	0	0	4	2	2	0	0	0	0	0	0	0	0	0	0
Tielmes	10	0	1	8	1	0	0	0	0	0	0	0	0	0	0	0
Titulcia	6	0	1	3	0	2	0	0	0	0	0	0	0	0	0	0
Torrejón de Ardoz	465	2	80	243	85	34	11	4	4	1	1	0	0	0	0	0
Torrejón de la Calzada	18	0	3	8	6	0	0	0	0	0	0	0	0	0	1	0
Torrejón de Velasco	9	0	1	5	3	0	0	0	0	0	0	0	0	0	0	0
Torrelaguna	18	0	7	7	3	1	0	0	0	0	0	0	0	0	0	0
Torrelodones	64	0	5	29	21	6	1	0	2	0	0	0	0	0	0	0
Torremocha de Jarama	4	0	0	2	1	0	0	1	0	0	0	0	0	0	0	0
Torres de la Alameda	18	0	2	12	4	0	0	0	0	0	0	0	0	0	0	0
Tres Cantos	67	1	3	21	18	12	4	5	1	0	0	1	1	0	0	0
Valdaracete	6	0	0	5	0	1	0	0	0	0	0	0	0	0	0	0
Valdeavero	3	0	1	1	1	0	0	0	0	0	0	0	0	0	0	0
Valdelaguna	3	0	0	1	1	1	0	0	0	0	0	0	0	0	0	0
Valdemanco	6	0	2	2	1	1	0	0	0	0	0	0	0	0	0	0
Valdemorillo	20	0	4	9	2	2	0	2	1	0	0	0	0	0	0	0
Valdemoro	123	0	25	62	20	9	1	2	1	2	0	0	0	1	0	0
Valdeolmos	8	0	1	3	3	0	0	0	1	0	0	0	0	0	0	0
Valdepiélagos	3	0	1	1	1	0	0	0	0	0	0	0	0	0	0	0
Valdetorres de Jarama	6	0	0	2	1	2	0	0	0	1	0	0	0	0	0	0
Valdilecha	10	0	1	6	3	0	0	0	0	0	0	0	0	0	0	0
Velilla de San Antonio	18	0	5	10	2	1	0	0	0	0	0	0	0	0	0	0
Vellón (El)	6	0	1	4	1	0	0	0	0	0	0	0	0	0	0	0
Venturada	3	0	0	1	2	0	0	0	0	0	0	0	0	0	0	0
Villa del Prado	18	0	2	10	5	0	0	1	0	0	0	0	0	0	0	0
Villaconejos	13	0	2	8	2	0	1	0	0	0	0	0	0	0	0	0
Villalbilla	5	0	2	1	1	0	0	1	0	0	0	0	0	0	0	0
Villamanrique de Tajo	4	0	0	1	2	1	0	0	0	0	0	0	0	0	0	0
Villamanta	11	0	1	8	1	0	1	0	0	0	0	0	0	0	0	0
Villamantilla	5	0	1	4	0	0	0	0	0	0	0	0	0	0	0	0
Villanueva de la Cañada	34	0	2	16	7	5	0	2	0	0	2	0	0	0	0	0
Villanueva de Perales	3	0	0	2	1	0	0	0	0	0	0	0	0	0	0	0
Villanueva del Pardillo	12	0	1	3	7	0	0	0	0	1	0	0	0	0	0	0
Villar del Olmo	3	0	0	0	2	1	0	0	0	0	0	0	0	0	0	0
Villarejo de Salvanés	38	0	13	17	7	0	0	1	0	0	0	0	0	0	0	0
Villaviciosa de Odón	71	0	10	37	15	1	4	2	1	0	0	0	0	1	0	0
Villavieja del Lozoya	3	0	1	0	0	2	0	0	0	0	0	0	0	0	0	0
Zarzalejo	11	0	2	2	7	0	0	0	0	0	0	0	0	0	0	0

AMBITOS GEOGRAFICOS

Area Metropolitana	24135	114	2425	11403	6395	1863	738	435	280	172	124	74	57	31	16	8
Madrid	16813	73	1298	7535	4955	1476	567	322	214	122	92	64	48	26	16	5
Almendra Central	5903	19	292	2295	1914	671	267	147	115	55	47	30	23	14	10	4
Periferia Noroeste	3688	14	234	1660	1144	324	110	80	47	30	16	13	9	4	2	1
Periferia Este	1760	7	187	887	482	91	43	23	13	8	5	7	3	3	1	0
Periferia Sur	5462	33	585	2693	1415	390	147	72	39	29	24	14	13	5	3	0
Corona metropolitana	7322	41	1127	3868	1440	387	171	113	66	50	32	10	9	5	0	3
Norte	819	5	89	403	190	68	23	17	5	7	5	3	1	2	0	1
Sur	3921	25	671	2142	701	159	81	46	37	26	17	6	7	1	0	2
Este	1798	9	307	960	322	99	43	29	16	7	4	0	1	1	0	0
Oeste	784	2	60	363	227	61	24	21	8	10	6	1	0	1	0	0
Municipios no metropolitanos	2319	11	313	1115	552	154	67	47	23	22	10	2	1	1	1	0

ESPOSOS QUE RESIDIAN ANTES DEL MATRIMONIO EN LA COMUNIDAD DE MADRID CLASIFICADOS POR EDAD SEGUN ESTADO CIVIL Y LUGAR DE RESIDENCIA (CONT.)

	GRUPOS DE EDAD															
	Total	15-19	20-24	25-29	30-34	35-39	40-44	45-49	50-54	55-59	60-64	65-69	70-74	75-79	80-84	85 y más
ESTADO CIVIL Y LUGAR DE RESIDENCIA																
DISTRITOS Y BARRIOS DEL MUNICIPIO DE MADRID																
Centro	955	7	83	343	250	133	66	28	17	9	5	1	5	4	3	1
Palacio	175	2	16	64	52	16	12	3	5	2	0	0	1	0	1	1
Embajadores	270	3	24	104	67	43	15	2	4	2	1	0	2	3	0	0
Cortes	76	2	2	27	19	11	9	4	1	0	1	0	0	0	0	0
Justicia	131	0	10	42	35	22	10	8	1	1	1	0	0	0	1	0
Universidad	234	0	21	76	66	33	18	8	5	2	1	1	1	1	1	0
Sol	69	0	10	30	11	8	2	3	1	2	1	0	1	0	0	0
Arganzuela	621	1	20	255	193	87	21	18	12	4	4	5	1	0	0	0
Imperial	106	0	4	54	31	7	4	4	1	0	1	0	0	0	0	0
Acacias	156	0	5	62	39	30	5	5	5	2	0	3	0	0	0	0
Chopera	109	0	0	48	34	13	3	3	3	0	3	1	1	0	0	0
Legazpi	31	1	2	10	8	5	2	2	0	1	0	0	0	0	0	0
Delicias	84	0	2	37	30	5	6	3	1	0	0	0	0	0	0	0
Palos de Moguer	130	0	6	43	50	25	1	1	2	1	0	1	0	0	0	0
Atocha	5	0	1	1	1	2	0	0	0	0	0	0	0	0	0	0
Retiro	647	1	28	278	208	59	18	18	14	6	5	6	2	3	1	0
Pacífico	157	0	7	62	58	15	4	2	4	1	1	1	1	1	0	0
Adelfas	49	0	3	25	11	5	0	0	1	1	2	1	0	0	0	0
Estrella	153	1	8	72	51	10	1	6	1	1	1	1	0	0	0	0
Ibiza	145	0	5	54	47	17	7	5	3	1	1	1	1	2	1	0
Jerónimos	56	0	2	25	16	5	1	2	3	1	0	1	0	0	0	0
Niño Jesús	87	0	3	40	25	7	5	3	2	1	0	1	0	0	0	0
Salamanca	952	1	38	350	336	117	36	27	18	13	6	3	1	2	1	3
Recoletos	116	0	5	40	43	16	5	3	1	2	1	0	0	0	0	0
Goya	169	0	6	68	49	21	11	7	1	2	1	2	0	1	0	0
Fuente del Berro	120	0	9	46	42	11	4	3	2	1	0	0	0	0	0	2
Guindalera	268	0	8	110	101	29	4	6	1	3	4	0	1	0	0	1
Lista	158	1	6	47	63	22	6	5	6	1	0	1	0	0	0	0
Castellana	121	0	4	39	38	18	6	3	7	4	0	0	0	1	1	0
Chamartín	931	3	31	369	319	87	45	23	19	10	14	6	4	1	0	0
El Viso	101	0	5	43	33	9	4	1	4	1	0	1	0	0	0	0
Prosperidad	250	1	7	96	88	25	13	6	6	2	3	1	1	1	0	0
Ciudad Jardín	96	0	5	35	38	7	9	0	1	0	1	0	0	0	0	0
Hispanoamérica	221	1	7	96	67	25	6	6	3	3	5	1	1	0	0	0
Nueva España	164	0	3	60	64	11	10	6	3	2	2	2	1	0	0	0
Castilla	99	1	4	39	29	10	3	4	2	2	3	1	1	0	0	0
Tetuán	860	5	57	358	291	70	25	16	12	10	6	2	5	1	2	0
Bellas Vistas	128	1	10	48	47	11	6	0	1	1	1	0	1	1	0	0
Cuatro Caminos	255	2	10	100	90	24	6	8	4	4	3	1	2	0	1	0
Castillejos	132	0	5	48	55	13	3	1	3	1	1	0	1	0	1	0
Almenara	115	0	7	60	38	6	1	1	1	0	0	1	0	0	0	0
Valdeacederas	122	1	15	56	30	8	3	4	2	2	1	0	0	0	0	0
Berruete	108	1	10	46	31	8	6	2	1	2	0	0	1	0	0	0
Chamberí	937	1	35	342	317	118	56	17	23	3	7	7	5	3	3	0
Gaztambide	162	0	4	50	63	22	10	4	3	0	0	3	1	2	0	0
Arapiles	147	0	9	47	56	18	9	3	2	0	1	1	1	0	0	0
Trafalgar	141	0	7	54	40	16	10	5	6	2	0	0	0	0	1	0
Almagro	130	0	6	46	43	16	6	3	5	1	0	1	0	1	2	0
Ríos Rosas	192	0	6	73	62	29	12	2	2	0	4	2	0	0	0	0
Vallehermoso	165	1	3	72	53	17	9	0	5	0	2	0	3	0	0	0
Fuencarral-El Pardo	946	4	76	459	265	72	27	15	10	4	3	9	0	1	0	1
El Pardo	32	0	3	21	4	2	1	1	0	0	0	0	0	0	0	0
Fuente Arriba	21	0	0	6	8	4	0	0	2	1	0	0	0	0	0	0
Peña Grande	216	0	18	111	58	18	4	4	1	1	1	0	0	0	0	0
El Pilar	304	1	28	148	89	19	7	3	2	1	1	3	0	1	0	1

ESPOSOS QUE RESIDIAN ANTES DEL MATRIMONIO EN LA COMUNIDAD DE MADRID. CLASIFICADOS POR EDAD SEGUN ESTADO CIVIL Y LUGAR DE RESIDENCIA (CONT.)

	GRUPOS DE EDAD															
	Total	15-19	20-24	25-29	30-34	35-39	40-44	45-49	50-54	55-59	60-64	65-69	70-74	75-79	80-84	85 y más
ESTADO CIVIL Y LUGAR DE RESIDENCIA																
DISTRITOS Y BARRIOS DEL MUNICIPIO DE MADRID (CONT.)																
Fuencarral-El Pardo (Concl.)																
La Paz	130	0	10	57	39	11	6	2	2	1	0	2	0	0	0	0
Valverde	177	2	13	86	47	16	6	3	1	0	0	3	0	0	0	0
Mirasierra	64	1	4	30	19	2	3	2	2	0	1	0	0	0	0	0
El Goloso	2	0	0	0	1	0	0	0	0	0	0	1	0	0	0	0
Moncloa-Aravaca																
Casa de Campo	78	0	0	32	32	8	1	3	1	0	0	0	1	0	0	0
Argüelles	166	0	7	48	60	26	10	5	3	3	3	0	0	1	0	0
Ciudad Universitaria	105	1	8	44	32	12	2	2	2	0	1	0	1	0	0	0
Valdezarza	166	1	7	74	53	16	1	12	1	0	0	0	0	0	1	0
Valdemarín	4	0	0	1	3	0	0	0	0	0	0	0	0	0	0	0
El Plantío	7	0	0	2	3	2	0	0	0	0	0	0	0	0	0	0
Aravaca	64	0	3	23	21	8	3	2	2	1	0	0	1	0	0	0
Latina																
Los Cármenes	93	1	12	32	40	4	3	0	1	0	0	0	0	0	0	0
Puerta del Ángel	250	0	13	117	81	23	7	4	0	3	1	0	1	0	0	0
Lucero	231	2	12	126	56	27	4	1	2	0	0	1	0	0	0	0
Aluche	486	1	54	230	130	38	13	6	5	5	1	1	1	0	1	0
Campamento	124	2	12	61	33	9	4	2	1	0	0	0	0	0	0	0
Las Águilas	326	1	33	176	82	19	3	3	4	0	1	2	1	1	0	0
Carabanchel																
Comillas	166	0	12	63	55	14	10	3	2	3	2	0	1	0	1	0
Opañel	169	0	14	69	55	20	6	3	0	1	1	0	0	0	0	0
San Isidro	235	1	23	106	73	11	9	2	4	3	2	1	0	0	0	0
Vista Alegre	296	2	21	150	80	19	13	6	1	0	1	2	1	0	0	0
Puerta Bonita	172	0	15	90	42	13	6	3	1	0	1	0	1	0	0	0
Buenavista	143	0	15	74	32	13	2	3	4	0	0	0	0	0	0	0
Abrantes	137	2	19	73	25	10	4	3	0	0	0	1	0	0	0	0
Usera																
Orcasitas	92	0	13	46	22	6	3	0	0	0	2	0	0	0	0	0
Orcasur	47	4	9	19	9	4	1	0	1	0	0	0	0	0	0	0
San Fermín	68	0	9	38	13	3	2	0	0	1	1	0	0	1	0	0
Almendrales	110	0	10	56	22	11	2	4	0	1	1	1	2	0	0	0
Moscardó	146	2	18	52	45	12	6	4	2	3	1	1	0	0	0	0
Zofío	80	0	7	42	21	4	4	0	0	1	0	1	0	0	0	0
Pradolongo	78	1	12	38	16	5	4	0	0	1	1	0	0	0	0	0
Puente de Vallecas																
Entrevías	229	4	43	121	42	10	2	1	1	2	2	0	1	0	0	0
San Diego	221	2	27	113	49	15	6	3	2	1	1	1	0	1	0	0
Palomeras Bajas	181	0	15	91	49	12	8	4	0	0	0	0	1	1	0	0
Palomeras Sureste	262	2	43	131	62	17	4	0	2	0	0	1	0	0	0	0
Portazgo	148	0	20	80	28	7	4	4	1	0	1	0	3	0	0	0
Numancia	238	0	23	115	64	20	5	5	2	2	1	1	0	0	0	0
Moratalaz																
Pavones	77	0	7	44	19	1	1	1	1	1	0	1	1	0	0	0
Marroquina	171	0	9	79	60	12	5	2	2	1	0	1	0	0	0	0
Media Legua	104	1	9	42	40	6	4	1	1	0	0	0	0	0	0	0
Fontarrón	133	0	11	55	51	10	1	2	1	0	1	0	1	0	0	0
Vinateros	131	0	10	68	41	8	1	0	0	1	1	1	0	0	0	0
Ciudad Lineal																
Ventas	325	1	19	131	114	32	11	7	2	3	0	1	2	1	1	0
Pueblo Nuevo	354	0	21	173	108	30	8	8	4	2	0	0	0	0	0	0
Quintana	132	0	4	59	41	13	4	2	3	3	2	1	0	0	0	0
Concepción	132	1	3	54	43	13	5	2	2	3	2	1	3	0	0	0

ESPOSOS QUE RESIDIAN ANTES DEL MATRIMONIO EN LA COMUNIDAD DE MADRID CLASIFICADOS POR EDAD SEGUN ESTADO CIVIL Y LUGAR DE RESIDENCIA (CONT.)

	GRUPOS DE EDAD															
	Total	15-19	20-24	25-29	30-34	35-39	40-44	45-49	50-54	55-59	60-64	65-69	70-74	75-79	80-84	85 y más
ESTADO CIVIL Y LUGAR DE RESIDENCIA																
DISTRITOS Y BARRIOS DEL MUNICIPIO DE MADRID (CONCL.)																
Ciudad Lineal (Concl.)																
San Pascual	102	0	3	49	33	6	1	3	3	3	1	0	0	0	0	0
San Juan Bautista	80	0	2	30	33	8	3	2	2	0	0	0	0	0	0	0
Colina	25	0	0	10	7	2	2	2	0	1	1	0	0	0	0	0
Atalaya	7	0	0	2	2	1	0	1	0	0	1	0	0	0	0	0
Costillares	99	0	6	48	31	5	3	0	5	0	0	0	1	0	0	0
Hortaleza																
Palomas	21	1	0	10	4	2	0	3	0	1	0	0	0	0	0	0
Piovera	57	0	3	23	22	3	2	1	1	2	0	0	0	0	0	0
Canillas	220	1	24	112	47	17	12	3	1	3	0	0	0	0	0	0
Pinar del Rey	305	1	27	136	98	26	8	4	2	1	1	1	0	0	0	0
Apóstol Santiago	84	0	6	39	29	6	1	1	2	0	0	0	0	0	0	0
Valdefuentes	32	2	4	14	8	3	1	0	0	0	0	0	0	0	0	0
Villaverde																
San Andrés	234	4	34	140	41	7	2	3	1	0	2	0	0	0	0	0
San Cristóbal	108	0	8	47	39	10	1	1	1	1	0	0	0	0	0	0
Butarque	31	1	3	17	8	2	0	0	0	0	0	0	0	0	0	0
Los Rosales	135	1	19	73	28	7	4	2	0	0	1	0	0	0	0	0
Los Angeles	226	0	17	107	73	18	5	2	1	1	0	0	0	1	1	0
Villa de Vallecas																
Casco Histórico	178	0	33	93	30	7	7	2	3	2	1	0	0	0	0	0
Santa Eugenia	97	0	7	53	21	3	3	6	0	1	1	1	0	1	0	0
Vicálvaro																
Casco Histórico	111	1	19	56	26	3	1	3	2	0	0	0	0	0	0	0
Ambroz	120	1	17	76	20	3	1	0	0	1	1	0	0	0	0	0
San Blas																
Simancas	109	0	6	54	36	7	2	0	1	0	0	1	0	1	1	0
Hellín	74	0	8	41	19	4	2	0	0	0	0	0	0	0	0	0
Amposta	69	0	4	37	23	3	1	0	0	0	0	1	0	0	0	0
Arcos	120	3	16	54	33	6	2	2	1	1	0	1	0	1	0	0
Rosas	41	0	7	18	10	5	0	1	0	0	0	0	0	0	0	0
Rejas	34	0	5	15	7	6	0	1	0	0	0	0	0	0	0	0
Canillejas	149	1	16	77	37	7	8	2	0	0	0	1	0	0	0	0
El Salvador	42	0	3	25	9	0	4	0	1	0	0	0	0	0	0	0
Barajas																
Casco Histórico	56	0	6	26	18	3	1	0	1	0	1	0	0	0	0	0
Alameda de Osuna	80	0	2	37	28	6	4	2	0	0	0	0	0	1	0	0
Aeropuerto	17	1	1	11	2	2	0	0	0	0	0	0	0	0	0	0
Timón	15	0	2	7	5	1	0	0	0	0	0	0	0	0	0	0
Corratejos	9	0	0	6	2	1	0	0	0	0	0	0	0	0	0	0

ESPOSOS QUE RESIDIAN ANTES DEL MATRIMONIO EN LA COMUNIDAD DE MADRID. CLASIFICADOS POR EDAD SEGUN ESTADO CIVIL Y LUGAR DE RESIDENCIA (CONT.)

	GRUPOS DE EDAD															
	Total	15-19	20-24	25-29	30-34	35-39	40-44	45-49	50-54	55-59	60-64	65-69	70-74	75-79	80-84	85 y más
ESTADO CIVIL Y LUGAR DE RESIDENCIA																
TOTAL SOLTEROS	24499	125	2734	12468	6697	1622	454	189	94	41	35	23	10	3	3	1
MUNICIPIOS																
Ajalvir	16	0	2	5	8	1	0	0	0	0	0	0	0	0	0	0
Alameda del Valle	1	0	0	0	1	0	0	0	0	0	0	0	0	0	0	0
Alamo (El)	12	0	3	3	5	0	0	1	0	0	0	0	0	0	0	0
Alcalá de Henares	741	5	134	427	139	20	6	6	2	1	1	0	0	0	0	0
Alcobendas	343	1	38	199	87	13	3	1	1	0	0	0	0	0	0	0
Alcorcón	662	1	76	394	136	36	9	5	1	2	2	0	0	0	0	0
Aldea del Fresno	2	0	0	2	0	0	0	0	0	0	0	0	0	0	0	0
Algete	41	0	2	21	13	5	0	0	0	0	0	0	0	0	0	0
Alpedrete	23	0	2	14	7	0	0	0	0	0	0	0	0	0	0	0
Ambite	1	0	0	1	0	0	0	0	0	0	0	0	0	0	0	0
Anchuelo	6	0	3	2	1	0	0	0	0	0	0	0	0	0	0	0
Aranjuez	197	0	27	120	40	6	4	0	0	0	0	0	0	0	0	0
Arganda del Rey	137	3	30	74	24	6	0	0	0	0	0	0	0	0	0	0
Arroyomolinos	4	0	1	2	0	0	1	0	0	0	0	0	0	0	0	0
Batres	7	0	2	4	1	0	0	0	0	0	0	0	0	0	0	0
Becerril de la Sierra	16	0	2	11	3	0	0	0	0	0	0	0	0	0	0	0
Belmonte de Tajo	5	0	3	1	1	0	0	0	0	0	0	0	0	0	0	0
Boadilla del Monte	71	0	4	37	21	8	0	1	0	0	0	0	0	0	0	0
Boalo (El)	14	0	2	5	4	2	1	0	0	0	0	0	0	0	0	0
Brea de Tajo	2	0	0	0	2	0	0	0	0	0	0	0	0	0	0	0
Brunete	15	1	0	10	3	0	0	1	0	0	0	0	0	0	0	0
Buitrago del Lozoya	4	0	0	3	0	1	0	0	0	0	0	0	0	0	0	0
Bustarviejo	10	0	0	3	4	1	0	0	1	0	1	0	0	0	0	0
Cabanillas de la Sierra	1	0	0	0	0	1	0	0	0	0	0	0	0	0	0	0
Cabrera (La)	5	0	1	1	2	1	0	0	0	0	0	0	0	0	0	0
Cadalso de los Vidrios	6	0	0	4	0	1	1	0	0	0	0	0	0	0	0	0
Camarma de Esteruelas	17	1	3	8	4	1	0	0	0	0	0	0	0	0	0	0
Campo Real	10	0	3	4	2	0	0	1	0	0	0	0	0	0	0	0
Canencia	3	0	0	3	0	0	0	0	0	0	0	0	0	0	0	0
Carabaña	8	0	1	5	2	0	0	0	0	0	0	0	0	0	0	0
Casarrubuelos	5	0	1	2	2	0	0	0	0	0	0	0	0	0	0	0
Cenicientos	12	0	3	6	2	0	0	0	1	0	0	0	0	0	0	0
Cercedilla	34	0	1	17	15	0	1	0	0	0	0	0	0	0	0	0
Ciempozuelos	63	0	7	38	13	3	1	1	0	0	0	0	0	0	0	0
Cobeña	5	0	0	2	3	0	0	0	0	0	0	0	0	0	0	0
Colmenar de Oreja	21	0	8	13	0	0	0	0	0	0	0	0	0	0	0	0
Colmenar del Arroyo	3	0	0	2	0	0	1	0	0	0	0	0	0	0	0	0
Colmenar Viejo	118	2	16	60	28	9	1	0	1	0	1	0	0	0	0	0
Colmenarejo	8	0	1	6	1	0	0	0	0	0	0	0	0	0	0	0
Collado-Mediano	21	0	2	9	8	1	1	0	0	0	0	0	0	0	0	0
Collado Villalba	170	0	24	94	40	4	4	2	1	1	0	0	0	0	0	0
Corpa	2	0	0	1	0	0	0	1	0	0	0	0	0	0	0	0
Coslada	262	1	55	144	44	15	2	0	0	0	1	0	0	0	0	0
Cubas	3	0	1	1	1	0	0	0	0	0	0	0	0	0	0	0
Chapinería	3	0	1	0	0	1	0	0	1	0	0	0	0	0	0	0
Chinchón	23	0	3	13	6	1	0	0	0	0	0	0	0	0	0	0
Daganzo de Arriba	10	0	2	6	2	0	0	0	0	0	0	0	0	0	0	0
Escorial (El)	55	0	4	29	17	3	2	0	0	0	0	0	0	0	0	0
Estremera	7	0	2	5	0	0	0	0	0	0	0	0	0	0	0	0
Fresnedillas	7	0	1	4	2	0	0	0	0	0	0	0	0	0	0	0
Fresno de Torote	1	0	1	0	0	0	0	0	0	0	0	0	0	0	0	0
Fuenteabrada	504	8	119	264	83	15	8	4	2	0	1	0	0	0	0	0
Fuente el Saz de Jarama	17	0	1	8	5	3	0	0	0	0	0	0	0	0	0	0
Fuentidueña de Tajo	10	0	2	2	4	0	2	0	0	0	0	0	0	0	0	0
Galapagar	77	0	8	39	26	3	1	0	0	0	0	0	0	0	0	0
Gargantilla del Lozoya	2	0	0	1	1	0	0	0	0	0	0	0	0	0	0	0
Getafe	671	5	98	417	118	19	9	1	1	0	2	1	0	0	0	0
Griñón	14	0	1	10	2	1	0	0	0	0	0	0	0	0	0	0
Guadalupe de la Sierra	8	0	0	5	0	2	1	0	0	0	0	0	0	0	0	0
Guadarrama	47	0	4	21	12	2	6	0	1	1	0	0	0	0	0	0

ESPOSOS QUE RESIDIAN ANTES DEL MATRIMONIO EN LA COMUNIDAD DE MADRID CLASIFICADOS POR EDAD SEGUN ESTADO CIVIL Y LUGAR DE RESIDENCIA (CONT.)

	GRUPOS DE EDAD															
	Total	15-19	20-24	25-29	30-34	35-39	40-44	45-49	50-54	55-59	60-64	65-69	70-74	75-79	80-84	85 y más
ESTADO CIVIL Y LUGAR DE RESIDENCIA																
MUNICIPIOS (CONT.)																
Hoyo de Manzanares	17	0	2	9	3	1	1	0	1	0	0	0	0	0	0	0
Humanes de Madrid	23	0	3	10	4	2	0	2	0	2	0	0	0	0	0	0
Leganés	770	3	157	448	125	24	6	4	0	0	2	1	0	0	0	0
Loeches	16	1	4	4	5	2	0	0	0	0	0	0	0	0	0	0
Lozoya	3	0	1	0	2	0	0	0	0	0	0	0	0	0	0	0
Lozoyuela-Navas-Sieteiglesias	6	0	0	1	4	1	0	0	0	0	0	0	0	0	0	0
Madrid	15541	73	1295	7512	4796	1225	335	144	73	32	22	17	10	3	3	1
Majadahonda	120	0	7	62	42	8	0	0	1	0	0	0	0	0	0	0
Manzanares el Real	15	0	2	8	4	1	0	0	0	0	0	0	0	0	0	0
Meco	15	0	0	10	4	0	0	0	0	0	1	0	0	0	0	0
Mejorada del Campo	51	0	14	27	5	1	2	1	1	0	0	0	0	0	0	0
Miraflores de la Sierra	14	0	1	8	4	1	0	0	0	0	0	0	0	0	0	0
Molar (El)	19	0	3	9	6	0	1	0	0	0	0	0	0	0	0	0
Molinos (Los)	12	0	3	6	2	0	0	0	0	0	1	0	0	0	0	0
Moraleja de Enmedio	11	0	2	6	2	1	0	0	0	0	0	0	0	0	0	0
Moralzarzal	19	0	2	8	7	1	0	0	1	0	0	0	0	0	0	0
Morata de Tajuña	14	0	2	9	3	0	0	0	0	0	0	0	0	0	0	0
Móstoles	678	5	122	391	134	14	7	2	1	1	0	1	0	0	0	0
Navacerrada	3	0	2	0	1	0	0	0	0	0	0	0	0	0	0	0
Navalafuente	1	0	0	1	0	0	0	0	0	0	0	0	0	0	0	0
Navalagamella	2	0	0	2	0	0	0	0	0	0	0	0	0	0	0	0
Navalcarnero	60	1	13	31	10	3	1	0	0	0	1	0	0	0	0	0
Navarredonda	1	0	0	0	1	0	0	0	0	0	0	0	0	0	0	0
Navas del Rey	7	0	0	4	2	0	0	1	0	0	0	0	0	0	0	0
Nuevo Baztán	4	1	0	2	1	0	0	0	0	0	0	0	0	0	0	0
Orusco	5	0	1	2	1	1	0	0	0	0	0	0	0	0	0	0
Paracuellos de Jarama	13	0	2	7	4	0	0	0	0	0	0	0	0	0	0	0
Parla	271	3	76	149	33	6	3	1	0	0	0	0	0	0	0	0
Patones	1	0	0	1	0	0	0	0	0	0	0	0	0	0	0	0
Pedrezuela	6	0	0	4	1	1	0	0	0	0	0	0	0	0	0	0
Pelayos de la Presa	7	0	0	3	3	1	0	0	0	0	0	0	0	0	0	0
Perales de Tajuña	8	0	1	6	1	0	0	0	0	0	0	0	0	0	0	0
Pezuela de las Torres	1	0	0	1	0	0	0	0	0	0	0	0	0	0	0	0
Pinilla del Valle	2	0	1	1	0	0	0	0	0	0	0	0	0	0	0	0
Pinto	129	0	23	68	34	2	1	0	1	0	0	0	0	0	0	0
Piñuecar	2	0	0	2	0	0	0	0	0	0	0	0	0	0	0	0
Pozuelo de Alarcón	235	0	20	116	71	20	5	2	0	0	0	1	0	0	0	0
Prádena del Rincón	2	0	0	1	1	0	0	0	0	0	0	0	0	0	0	0
Puebla de la Sierra	1	0	1	0	0	0	0	0	0	0	0	0	0	0	0	0
Quijorna	2	0	1	1	0	0	0	0	0	0	0	0	0	0	0	0
Rascafría	8	0	0	3	3	2	0	0	0	0	0	0	0	0	0	0
Redueña	1	0	0	1	0	0	0	0	0	0	0	0	0	0	0	0
Ribatejada	1	0	0	0	0	0	0	1	0	0	0	0	0	0	0	0
Rivas-Vaciamadrid	47	0	2	26	10	6	2	1	0	0	0	0	0	0	0	0
Robledillo de la Jara	1	0	0	0	1	0	0	0	0	0	0	0	0	0	0	0
Robledo de Chavela	10	0	1	4	4	1	0	0	0	0	0	0	0	0	0	0
Rozas de Madrid (Las)	165	1	16	81	56	7	4	0	0	0	0	0	0	0	0	0
Rozas de Puerto Real	2	0	0	2	0	0	0	0	0	0	0	0	0	0	0	0
San Agustín de Guadalix	22	0	2	12	8	0	0	0	0	0	0	0	0	0	0	0
San Fernando de Henares	115	1	15	72	22	3	2	0	0	0	0	0	0	0	0	0
San Lorenzo del Escorial	49	1	3	23	14	5	3	0	0	0	0	0	0	0	0	0
San Martín de la Vega	45	2	6	19	15	3	0	0	0	0	0	0	0	0	0	0
San Martín de Valdeiglesias	32	1	3	15	11	2	0	0	0	0	0	0	0	0	0	0
San Sebastián de los Reyes	222	1	32	120	51	15	3	0	0	0	0	0	0	0	0	0
Santa María de la Alameda	4	0	1	0	2	1	0	0	0	0	0	0	0	0	0	0
Santorcaz	4	0	1	2	1	0	0	0	0	0	0	0	0	0	0	0
Santos de la Humosa (Los)	5	0	2	1	2	0	0	0	0	0	0	0	0	0	0	0
Serranillos del Valle	1	0	0	1	0	0	0	0	0	0	0	0	0	0	0	0
Sevilla la Nueva	14	0	1	7	1	5	0	0	0	0	0	0	0	0	0	0
Somosierra	1	0	0	1	0	0	0	0	0	0	0	0	0	0	0	0

ESPOSOS QUE RESIDIAN ANTES DEL MATRIMONIO EN LA COMUNIDAD DE MADRID, CLASIFICADOS POR EDAD SEGUN ESTADO CIVIL Y LUGAR DE RESIDENCIA (CONT.)

	GRUPOS DE EDAD														
	Total	15-19	20-24	25-29	30-34	35-39	40-44	45-49	50-54	55-59	60-64	65-69	70-74	75-79	80-84

ESTADO CIVIL Y LUGAR DE RESIDENCIA

MUNICIPIOS (CONCL.)

Soto del Real	26	0	3	9	8	5	0	1	0	0	0	0	0	0	0	0
Talamanca de Jarama	8	0	0	4	2	2	0	0	0	0	0	0	0	0	0	0
Tielmes	10	0	1	8	1	0	0	0	0	0	0	0	0	0	0	0
Titulcia	4	0	1	3	0	0	0	0	0	0	0	0	0	0	0	0
Torrejón de Ardoz	444	2	80	243	82	30	5	1	1	0	0	0	0	0	0	0
Torrejón de la Calzada	17	0	3	8	6	0	0	0	0	0	0	0	0	0	0	0
Torrejón de Velasco	9	0	1	5	3	0	0	0	0	0	0	0	0	0	0	0
Torrelaguna	18	0	7	7	3	1	0	0	0	0	0	0	0	0	0	0
Torrelodones	59	0	5	29	20	4	1	0	0	0	0	0	0	0	0	0
Torremocha de Jarama	4	0	0	2	1	0	0	1	0	0	0	0	0	0	0	0
Torres de la Alameda	17	0	2	12	3	0	0	0	0	0	0	0	0	0	0	0
Tres Cantos	57	1	3	21	17	10	3	1	1	0	0	0	0	0	0	0
Valdaracete	6	0	0	5	0	1	0	0	0	0	0	0	0	0	0	0
Valdeavero	2	0	1	1	0	0	0	0	0	0	0	0	0	0	0	0
Valdelaguna	3	0	0	1	1	1	0	0	0	0	0	0	0	0	0	0
Valdemanco	5	0	2	2	1	0	0	0	0	0	0	0	0	0	0	0
Valdemorillo	17	0	4	9	2	1	0	1	0	0	0	0	0	0	0	0
Valdemoro	111	0	24	62	17	7	0	0	0	1	0	0	0	0	0	0
Valdeolmos	7	0	1	3	3	0	0	0	0	0	0	0	0	0	0	0
Valdepiélagos	3	0	1	1	1	0	0	0	0	0	0	0	0	0	0	0
Valdetorres de Jarama	5	0	0	2	1	2	0	0	0	0	0	0	0	0	0	0
Valdilecha	10	0	1	6	3	0	0	0	0	0	0	0	0	0	0	0
Velilla de San Antonio	17	0	5	9	2	1	0	0	0	0	0	0	0	0	0	0
Vellón (El)	6	0	1	4	1	0	0	0	0	0	0	0	0	0	0	0
Venturada	3	0	0	1	2	0	0	0	0	0	0	0	0	0	0	0
Villa del Prado	17	0	2	10	5	0	0	0	0	0	0	0	0	0	0	0
Villaconejos	13	0	2	8	2	0	1	0	0	0	0	0	0	0	0	0
Villalbilla	4	0	2	1	1	0	0	0	0	0	0	0	0	0	0	0
Villamanrique de Tajo	4	0	0	1	2	1	0	0	0	0	0	0	0	0	0	0
Villamanta	10	0	1	8	0	0	1	0	0	0	0	0	0	0	0	0
Villamantilla	5	0	1	4	0	0	0	0	0	0	0	0	0	0	0	0
Villanueva de la Cañada	29	0	2	16	7	3	0	0	0	0	1	0	0	0	0	0
Villanueva de Perales	3	0	0	2	1	0	0	0	0	0	0	0	0	0	0	0
Villanueva del Pardillo	11	0	1	3	7	0	0	0	0	0	0	0	0	0	0	0
Villar del Olmo	1	0	0	0	1	0	0	0	0	0	0	0	0	0	0	0
Villarejo de Salvanés	37	0	13	17	7	0	0	0	0	0	0	0	0	0	0	0
Villaviciosa de Odón	65	0	10	37	15	1	2	0	0	0	0	0	0	0	0	0
Villavieja del Lozoya	2	0	1	0	0	1	0	0	0	0	0	0	0	0	0	0
Zarzalejo	11	0	2	2	7	0	0	0	0	0	0	0	0	0	0	0

AMBITOS GEOGRAFICOS

Area Metropolitana	22367	114	2422	11360	6172	1511	418	176	87	36	32	22	10	3	3	1
Madrid	15541	73	1295	7512	4796	1225	335	144	73	32	22	17	10	3	3	1
Almendra Central	5324	19	292	2290	1857	561	157	65	37	10	12	10	8	3	3	0
Periferia Noroeste	3400	14	234	1652	1102	272	58	39	15	7	3	2	1	0	0	1
Periferia Este	1667	7	186	886	468	74	23	8	8	3	2	2	0	0	0	0
Periferia Sur	5150	33	583	2684	1369	318	97	32	13	12	5	3	1	0	0	0
Corona metropolitana	6826	41	1127	3848	1376	286	83	32	14	4	10	5	0	0	0	0
Norte	740	5	89	400	183	47	10	2	3	0	0	1	0	0	0	0
Sur	3685	25	671	2131	663	116	43	17	6	3	7	3	0	0	0	0
Este	1690	9	307	955	308	76	19	9	4	1	2	0	0	0	0	0
Oeste	711	2	60	362	222	47	11	4	1	0	1	1	0	0	0	0
Municipios no metropolitanos	2132	11	312	1108	525	111	36	13	7	5	3	1	0	0	0	0

ESPOSOS QUE RESIDIAN ANTES DEL MATRIMONIO EN LA COMUNIDAD DE MADRID CLASIFICADOS POR EDAD SEGUN ESTADO CIVIL Y LUGAR DE RESIDENCIA (CONT.)

	GRUPOS DE EDAD															
	Total	15-19	20-24	25-29	30-34	35-39	40-44	45-49	50-54	55-59	60-64	65-69	70-74	75-79	80-84	85 y más
ESTADO CIVIL Y LUGAR DE RESIDENCIA																
DISTRITOS Y BARRIOS DEL MUNICIPIO DE MADRID																
Centro	859	7	83	341	242	109	42	18	7	3	2	0	3	1	1	0
Palacio	157	2	16	63	51	12	8	2	1	1	0	0	1	0	0	0
Embajadores	247	3	24	104	65	38	9	0	1	0	1	0	1	1	0	0
Cortes	69	2	2	27	19	9	6	4	0	0	0	0	0	0	0	0
Justicia	117	0	10	42	34	18	7	5	1	0	0	0	0	0	0	0
Universidad	204	0	21	76	62	24	12	4	3	0	0	0	1	0	1	0
Sol	65	0	10	29	11	8	0	3	1	2	1	0	0	0	0	0
Arganzuela	555	1	20	255	186	69	9	8	4	1	1	1	0	0	0	0
Imperial	100	0	4	54	30	7	2	1	1	0	1	0	0	0	0	0
Acacias	132	0	5	62	37	22	2	3	0	1	0	0	0	0	0	0
Chopera	96	0	0	48	32	10	3	2	1	0	0	0	0	0	0	0
Legazpi	25	1	2	10	7	4	0	1	0	0	0	0	0	0	0	0
Delicias	77	0	2	37	30	5	2	1	0	0	0	0	0	0	0	0
Palos de Moguer	120	0	6	43	49	19	0	0	2	0	0	1	0	0	0	0
Atocha	5	0	1	1	1	2	0	0	0	0	0	0	0	0	0	0
Retiro	583	1	28	278	202	48	10	4	5	2	1	3	1	0	0	0
Pacífico	142	0	7	62	55	12	2	0	3	0	1	0	0	0	0	0
Adelfas	44	0	3	25	10	4	0	0	1	0	0	1	0	0	0	0
Estrella	141	1	8	72	50	9	0	1	0	0	0	0	0	0	0	0
Ibiza	127	0	5	54	46	14	3	2	0	1	0	1	1	0	0	0
Jerónimos	51	0	2	25	16	4	1	0	1	1	0	1	0	0	0	0
Niño Jesús	78	0	3	40	25	5	4	1	0	0	0	0	0	0	0	0
Salamanca	864	1	38	350	328	100	24	12	5	1	2	0	0	2	1	0
Recoletos	108	0	5	40	42	15	4	2	0	0	0	0	0	0	0	0
Goya	151	0	6	68	49	18	6	2	0	0	1	0	0	1	0	0
Fuente del Berro	106	0	9	46	40	8	2	0	1	0	0	0	0	0	0	0
Guindalera	251	0	8	110	100	25	3	4	0	0	1	0	0	0	0	0
Lista	140	1	6	47	59	17	5	4	1	0	0	0	0	0	0	0
Castellana	108	0	4	39	38	17	4	0	3	1	0	0	0	1	1	0
Chamartín	833	3	31	369	309	73	30	5	5	2	3	3	0	0	0	0
El Viso	95	0	5	43	33	8	3	0	1	1	0	1	0	0	0	0
Prosperidad	223	1	7	96	86	19	10	1	2	1	0	0	0	0	0	0
Ciudad Jardín	89	0	5	35	36	6	6	0	1	0	0	0	0	0	0	0
Hispanoamérica	194	1	7	96	65	19	3	2	0	0	0	1	0	0	0	0
Nueva España	143	0	3	60	60	11	6	2	0	0	1	0	0	0	0	0
Castilla	89	1	4	39	29	10	2	0	1	0	2	1	0	0	0	0
Tetuán	795	5	57	356	283	57	14	10	6	1	1	1	3	0	1	0
Bellas Vistas	116	1	10	46	46	8	3	0	1	0	0	0	1	0	0	0
Cuatro Caminos	235	2	10	100	88	21	5	4	3	0	0	1	1	0	0	0
Castillejos	120	0	5	48	52	11	2	0	0	0	1	0	0	0	1	0
Almenara	112	0	7	60	38	5	1	1	0	0	0	0	0	0	0	0
Valdeacederas	112	1	15	56	29	5	0	4	1	1	0	0	0	0	0	0
Berruguete	100	1	10	46	30	7	3	1	1	0	0	0	1	0	0	0
Chamberí	835	1	35	341	307	105	28	8	5	0	2	2	1	0	0	0
Gaztambide	138	0	4	49	59	19	5	0	1	0	0	1	0	0	0	0
Arapiles	134	0	9	47	56	16	3	3	0	0	0	0	0	0	0	0
Trafalgar	123	0	7	54	38	13	7	3	1	0	0	0	0	0	0	0
Almagro	115	0	6	46	42	16	4	1	0	0	0	0	0	0	0	0
Ríos Rosas	175	0	6	73	60	25	6	1	1	0	2	1	0	0	0	0
Vallehermoso	150	1	3	72	52	16	3	0	2	0	0	0	1	0	0	0
Fuencarral-El Pardo	870	4	76	454	256	59	13	4	1	0	0	2	0	0	0	1
El Pardo	31	0	3	21	4	1	1	1	0	0	0	0	0	0	0	0
Fuente Arreina	17	0	0	6	7	3	0	0	1	0	0	0	0	0	0	0
Peña Grande	203	0	18	109	56	15	4	1	0	0	0	0	0	0	0	0
El Pilar	282	1	28	147	86	16	1	0	0	0	0	2	0	0	0	1

ESPOSOS QUE RESIDIAN ANTES DEL MATRIMONIO EN LA COMUNIDAD DE MADRID CLASIFICADOS POR EDAD SEGUN ESTADO CIVIL Y LUGAR DE RESIDENCIA (CONCL.)

	GRUPOS DE EDAD															
	Total	15-19	20-24	25-29	30-34	35-39	40-44	45-49	50-54	55-59	60-64	65-69	70-74	75-79	80-84	85 y más
ESTADO CIVIL Y LUGAR DE RESIDENCIA																
DISTRITOS Y BARRIOS DEL MUNICIPIO DE MADRID (CONT.)																
Fuencarral-El Pardo (Concl.)																
La Paz	115	0	10	56	38	10	1	0	0	0	0	0	0	0	0	0
Valverde	164	2	13	85	45	13	4	2	0	0	0	0	0	0	0	0
Mirasierra	57	1	4	30	19	1	2	0	0	0	0	0	0	0	0	0
El Goloso	1	0	0	0	1	0	0	0	0	0	0	0	0	0	0	0
Moncloa-Aravaca																
Casa de Campo	74	0	0	32	32	8	1	1	0	0	0	0	0	0	0	0
Argüelles	150	0	7	48	60	22	6	3	1	2	1	0	0	0	0	0
Ciudad Universitaria	99	1	8	44	30	11	2	1	1	0	1	0	0	0	0	0
Valdezarza	150	1	7	74	49	12	0	7	0	0	0	0	0	0	0	0
Valdemarín	4	0	0	1	3	0	0	0	0	0	0	0	0	0	0	0
El Plantío	7	0	0	2	3	2	0	0	0	0	0	0	0	0	0	0
Aravaca	59	0	3	23	21	7	2	0	2	1	0	0	0	0	0	0
Latina																
Los Cármenes	89	1	12	32	39	3	2	0	0	0	0	0	0	0	0	0
Puerta del Ángel	234	0	13	117	78	19	3	1	0	2	1	0	0	0	0	0
Lucero	219	2	12	126	54	22	2	1	0	0	0	0	0	0	0	0
Aluche	459	1	54	228	128	33	9	1	2	2	0	1	0	0	0	0
Campamento	119	2	12	61	33	7	2	1	1	0	0	0	0	0	0	0
Las Águilas	314	1	33	176	80	19	3	2	0	0	0	0	0	0	0	0
Carabanchel																
Comillas	151	0	12	63	53	11	8	0	2	2	0	0	0	0	0	0
Opañel	157	0	14	69	53	15	3	3	0	0	0	0	0	0	0	0
San Isidro	217	1	23	106	69	7	7	1	1	2	0	0	0	0	0	0
Vista Alegre	275	2	21	150	76	15	8	2	0	0	1	0	0	0	0	0
Puerta Bonita	162	0	15	90	40	10	4	3	0	0	0	0	0	0	0	0
Buenavista	135	0	15	74	32	11	1	1	1	0	0	0	0	0	0	0
Abrantes	131	2	19	73	24	7	4	1	0	0	0	1	0	0	0	0
Usera																
Orcasitas	90	0	13	46	21	6	3	0	0	0	1	0	0	0	0	0
Orcasur	44	4	9	18	8	3	1	0	1	0	0	0	0	0	0	0
San Fermín	66	0	9	38	12	3	2	0	0	1	1	0	0	0	0	0
Almendrales	97	0	10	56	19	7	1	2	0	1	0	1	0	0	0	0
Moscardó	129	2	18	52	41	10	4	2	0	0	0	0	0	0	0	0
Zofío	73	0	7	42	20	3	1	0	0	0	0	0	0	0	0	0
Pradolongo	75	1	12	38	16	5	3	0	0	0	0	0	0	0	0	0
Puente de Vallecas																
Entrevías	220	4	42	120	40	8	2	1	0	2	0	0	1	0	0	0
San Diego	210	2	27	112	47	12	5	2	2	0	1	0	0	0	0	0
Palomeras Bajas	169	0	15	91	48	10	4	1	0	0	0	0	0	0	0	0
Palomeras Sureste	251	2	42	131	60	14	2	0	0	0	0	0	0	0	0	0
Portazgo	134	0	20	79	26	6	1	2	0	0	0	0	0	0	0	0
Numancia	223	0	23	115	64	15	4	0	2	0	0	0	0	0	0	0
Moratalaz																
Pavones	72	0	7	44	18	1	1	0	1	0	0	0	0	0	0	0
Marroquina	160	0	9	79	60	9	1	1	1	0	0	0	0	0	0	0
Media Legua	99	1	9	42	39	6	2	0	0	0	0	0	0	0	0	0
Fontarrón	129	0	11	55	50	8	1	2	1	0	1	0	0	0	0	0
Vinateros	126	0	9	68	41	7	0	0	0	1	0	0	0	0	0	0
Ciudad Lineal																
Ventas	307	1	19	131	112	29	8	6	1	0	0	0	0	0	0	0
Pueblo Nuevo	333	0	21	173	102	26	5	5	1	0	0	0	0	0	0	0
Quintana	119	0	4	59	39	12	2	1	1	1	0	0	0	0	0	0
Concepción	118	1	3	54	43	11	3	0	1	1	0	0	1	0	0	0

ESPOSOS QUE RESIDIAN ANTES DEL MATRIMONIO EN LA COMUNIDAD DE MADRID CLASIFICADOS POR EDAD SEGUN ESTADO CIVIL Y LUGAR DE RESIDENCIA (CONCL.)

	GRUPOS DE EDAD															
	Total	15-19	20-24	25-29	30-34	35-39	40-44	45-49	50-54	55-59	60-64	65-69	70-74	75-79	80-84	85 y más
ESTADO CIVIL Y LUGAR DE RESIDENCIA																
DISTRITOS Y BARRIOS DEL MUNICIPIO DE MADRID (CONCL.)																
Ciudad Lineal (Concl.)																
San Pascual	93	0	3	48	31	6	1	2	0	2	0	0	0	0	0	0
San Juan Bautista	75	0	2	30	32	7	2	1	1	0	0	0	0	0	0	0
Colina	19	0	0	10	6	2	0	1	0	0	0	0	0	0	0	0
Atalaya	4	0	0	2	2	0	0	0	0	0	0	0	0	0	0	0
Costillares	90	0	6	48	30	4	0	0	2	0	0	0	0	0	0	0
Hortaleza	663	5	64	333	199	44	10	5	2	0	1	0	0	0	0	0
Palomas	17	1	0	10	4	2	0	0	0	0	0	0	0	0	0	0
Piovera	48	0	3	23	19	3	0	0	0	0	0	0	0	0	0	0
Canillas	203	1	24	112	44	13	7	2	0	0	0	0	0	0	0	0
Pinar del Rey	285	1	27	135	95	20	2	3	1	0	1	0	0	0	0	0
Apóstol Santiago	81	0	6	39	29	5	1	0	1	0	0	0	0	0	0	0
Valdefuentes	29	2	4	14	8	1	0	0	0	0	0	0	0	0	0	0
Villaverde	707	6	81	381	188	37	8	5	1	0	0	0	0	0	0	0
San Andrés	223	4	34	138	40	4	2	1	0	0	0	0	0	0	0	0
San Cristóbal	105	0	8	47	39	9	1	1	0	0	0	0	0	0	0	0
Butarque	31	1	3	17	8	2	0	0	0	0	0	0	0	0	0	0
Los Rosales	133	1	19	73	28	7	3	2	0	0	0	0	0	0	0	0
Los Angeles	215	0	17	106	73	15	2	1	1	0	0	0	0	0	0	0
Villa de Vallecas	253	0	40	146	49	9	4	1	1	1	1	1	0	0	0	0
Casco Histórico	165	0	33	93	29	6	2	0	1	1	0	0	0	0	0	0
Santa Eugenia	88	0	7	53	20	3	2	1	0	0	1	1	0	0	0	0
Vicálvaro	223	2	36	131	44	6	1	1	1	1	0	0	0	0	0	0
Casco Histórico	105	1	19	55	24	3	1	1	1	0	0	0	0	0	0	0
Ambroz	118	1	17	76	20	3	0	0	0	1	0	0	0	0	0	0
San Blas	605	4	65	321	167	28	13	3	3	0	0	1	0	0	0	0
Simancas	103	0	6	54	35	6	1	0	1	0	0	0	0	0	0	0
Hellín	72	0	8	41	19	2	2	0	0	0	0	0	0	0	0	0
Amposta	65	0	4	37	23	1	0	0	0	0	0	0	0	0	0	0
Arcos	115	3	16	54	31	6	1	2	1	0	0	1	0	0	0	0
Rosas	38	0	7	18	10	3	0	0	0	0	0	0	0	0	0	0
Rejas	32	0	5	15	7	5	0	0	0	0	0	0	0	0	0	0
Canillejas	139	1	16	77	33	5	6	1	0	0	0	0	0	0	0	0
El Salvador	41	0	3	25	9	0	3	0	1	0	0	0	0	0	0	0
Barajas	166	1	11	86	52	10	3	2	1	0	0	0	0	0	0	0
Casco Histórico	52	0	6	26	16	2	1	0	1	0	0	0	0	0	0	0
Alameda de Osuna	74	0	2	37	27	4	2	2	0	0	0	0	0	0	0	0
Aeropuerto	16	1	1	10	2	2	0	0	0	0	0	0	0	0	0	0
Timón	15	0	2	7	5	1	0	0	0	0	0	0	0	0	0	0
Corralejos	9	0	0	6	2	1	0	0	0	0	0	0	0	0	0	0

ESPOSOS QUE RESIDIAN ANTES DEL MATRIMONIO EN LA COMUNIDAD DE MADRID CLASIFICADOS POR LUGAR DE RESIDENCIA Y ESTADO CIVIL SEGUN EDAD Y AÑO DE NACIMIENTO, EDAD MEDIA

	TOTAL COMUNIDAD		CORONA METROPOLITANA		MUNICIPIOS DE MADRID		MUNICIPIOS NO METROPOLITANOS	
	Total	Solteros	Total	Solteros	Total	Solteros	Total	Solteros
EDAD CUMPLIDA								
AÑO DE NACIMIENTO								
TOTAL	26454	24499	7322	6826	16813	15541	2319	2132
16	1978	4	4	0	0	3	3	1
17	1978	7	7	0	0	6	6	1
17	1977	6	6	1	1	5	5	0
18	1977	12	12	3	3	8	8	1
18	1976	26	26	8	8	16	16	2
19	1976	32	32	16	16	14	14	2
19	1975	38	38	13	13	21	21	4
20	1975	54	54	18	18	28	28	8
20	1974	90	90	40	40	42	42	8
21	1974	105	104	39	39	53	52	13
21	1973	140	140	59	59	57	57	24
22	1973	205	204	89	89	93	92	23
22	1972	239	239	86	86	115	115	38
23	1972	335	334	131	131	155	154	49
23	1971	392	391	175	175	176	176	41
24	1971	598	598	243	243	290	290	65
24	1970	580	580	247	247	289	289	44
25	1970	967	963	372	371	488	486	107
25	1969	877	876	316	316	472	471	89
26	1969	1310	1309	499	498	682	682	129
26	1968	1098	1095	378	377	625	624	95
27	1968	1535	1531	515	514	895	893	125
27	1967	1279	1275	378	375	792	792	109
28	1967	1597	1593	419	418	1053	1050	125
28	1966	1215	1210	316	313	791	789	108
29	1966	1529	1521	393	392	1005	999	131
29	1965	1111	1095	282	274	732	726	97
30	1965	1262	1247	285	279	875	866	102
30	1964	912	892	199	194	635	626	78
31	1964	1028	1004	239	231	720	707	69
31	1963	717	702	136	134	528	516	53
32	1963	728	707	153	144	512	501	63
32	1962	553	523	118	116	396	370	39
33	1962	569	540	106	99	418	402	45
33	1961	405	364	81	68	297	271	27
34	1961	449	424	73	65	330	315	46
34	1960	324	294	50	46	244	222	30
35	1960	372	329	65	55	281	255	26
35	1959	243	211	49	41	180	158	14
36	1959	274	231	59	46	193	167	22
36	1958	193	154	35	25	145	120	13
37	1958	212	179	32	26	163	142	17
37	1957	170	126	39	22	115	92	16
38	1957	164	120	37	29	114	83	13
38	1956	137	96	23	12	106	78	8
39	1956	145	111	28	19	104	81	13
39	1955	107	65	20	11	75	49	12
40	1955	121	74	26	14	87	54	8
40	1954	101	62	18	9	74	49	9
41	1954	93	63	20	12	68	46	5
41	1953	66	35	16	7	44	24	6
42	1953	97	50	26	16	62	30	9
42	1952	68	32	14	5	49	25	5
43	1952	75	40	21	7	50	32	4
43	1951	62	34	13	8	43	23	6
44	1951	72	42	11	4	50	33	11
44	1950	50	22	6	1	40	19	4
45	1950	69	31	15	5	44	24	10
45	1949	51	18	11	2	39	16	1
46	1949	62	26	15	4	45	21	2
46	1948	52	23	12	4	31	15	9

ESPOSOS QUE RESIDIAN ANTES DEL MATRIMONIO EN LA COMUNIDAD DE MADRID CLASIFICADOS POR LUGAR DE RESIDENCIA Y ESTADO CIVIL SEGUN EDAD Y AÑO DE NACIMIENTO, EDAD MEDIA (CONT.)

EDAD CUMPLIDA	AÑO DE NACIMIENTO	TOTAL COMUNIDAD		CORONA METROPOLITANA		MUNICIPIOS DE MADRID		MUNICIPIOS NO METROPOLITANOS	
		Total	Solteros	Total	Solteros	Total	Solteros	Total	Solteros
47	1948	51	15	10	2	36	12	5	1
47	1947	35	12	7	0	22	10	6	2
48	1947	51	16	11	2	35	14	5	0
48	1946	39	14	11	5	25	8	3	1
49	1946	35	20	12	7	20	12	3	1
49	1945	37	14	9	1	25	12	3	1
50	1945	43	14	17	5	21	7	5	2
50	1944	42	17	8	3	29	12	5	2
51	1944	28	8	4	0	21	8	3	0
51	1943	33	10	6	2	25	7	2	1
52	1943	33	13	5	0	25	12	3	1
52	1942	26	9	8	1	17	8	1	0
53	1942	21	3	3	1	16	2	2	0
53	1941	26	5	4	1	22	4	0	0
54	1941	21	5	1	0	19	5	1	0
54	1940	30	10	10	1	19	8	1	1
55	1940	33	7	6	0	24	6	3	1
55	1939	15	2	6	1	8	1	1	0
56	1939	10	1	5	0	4	1	1	0
56	1938	31	10	8	0	18	9	5	1
57	1938	21	4	4	0	16	4	1	0
57	1937	22	2	3	0	15	2	4	0
58	1937	25	6	8	2	15	3	2	1
58	1936	17	3	4	0	12	2	1	1
59	1936	12	5	3	1	6	3	3	1
59	1935	8	1	3	0	4	1	1	0
60	1935	18	5	6	2	12	3	0	0
60	1934	18	3	3	1	13	2	2	0
61	1934	21	6	5	2	15	3	1	1
61	1933	14	4	4	2	9	2	1	0
62	1933	8	3	1	0	7	3	0	0
62	1932	10	5	1	1	9	4	0	0
63	1932	15	3	5	0	9	2	1	1
63	1931	10	2	2	0	6	2	2	0
64	1931	9	4	2	2	6	1	1	1
64	1930	11	0	3	0	6	0	2	0
65	1930	10	3	0	0	9	2	1	1
65	1929	5	1	0	0	5	1	0	0
66	1929	6	2	0	0	6	2	0	0
66	1928	14	5	7	4	6	1	1	0
67	1928	12	3	2	1	10	2	0	0
67	1927	4	0	0	0	4	0	0	0
68	1927	8	2	0	0	8	2	0	0
68	1926	7	2	1	0	6	2	0	0
69	1926	6	2	0	0	6	2	0	0
69	1925	4	3	0	0	4	3	0	0
70	1925	8	2	1	0	7	2	0	0
70	1924	10	2	0	0	10	2	0	0
71	1924	4	1	3	0	1	1	0	0
71	1923	3	0	0	0	2	0	1	0
72	1923	6	0	2	0	4	0	0	0
72	1922	8	4	2	0	6	4	0	0
73	1922	5	0	0	0	5	0	0	0
73	1921	4	0	1	0	3	0	0	0
74	1921	6	1	0	0	6	1	0	0
74	1920	4	0	0	0	4	0	0	0
75	1920	5	0	2	0	3	0	0	0
75	1919	2	0	0	0	2	0	0	0
76	1919	4	1	1	0	3	1	0	0
76	1918	2	0	1	0	1	0	0	0
77	1918	2	0	1	0	1	0	0	0

ESPOSOS QUE RESIDIAN ANTES DEL MATRIMONIO EN LA COMUNIDAD DE MADRID CLASIFICADOS POR LUGAR DE RESIDENCIA Y ESTADO CIVIL SEGUN EDAD Y AÑO DE NACIMIENTO, EDAD MEDIA (CONT.)

	TOTAL COMUNIDAD		CORONA METROPOLITANA		MUNICIPIOS DE MADRID		MUNICIPIOS NO METROPOLITANOS		
	Total	Solteros	Total	Solteros	Total	Solteros	Total	Solteros	
EDAD CUMPLIDA									
AÑO DE NACIMIENTO									
77	1917	5	1	0	0	5	1	0	0
78	1917	4	0	0	0	4	0	0	0
78	1916	4	0	0	0	3	0	1	0
79	1916	3	1	0	0	3	1	0	0
79	1915	1	0	0	0	1	0	0	0
80	1915	1	0	0	0	1	0	0	0
80	1914	4	0	0	0	3	0	1	0
81	1913	1	0	0	0	1	0	0	0
82	1913	2	0	0	0	2	0	0	0
82	1912	2	2	0	0	2	2	0	0
83	1912	4	0	0	0	4	0	0	0
83	1911	2	0	0	0	2	0	0	0
84	1911	1	1	0	0	1	1	0	0
85 y más	1909 y ant.	8	1	3	0	5	1	0	0
Edad Media		30	29	29	28	31	30	30	29

ESPOSOS QUE RESIDIAN ANTES DEL MATRIMONIO EN LA COMUNIDAD DE MADRID CLASIFICADOS POR LUGAR DE RESIDENCIA Y ESTADO CIVIL SEGUN EDAD Y AÑO DE NACIMIENTO, EDAD MEDIA (CONT.)

		MUNICIPIOS DE MAS DE 50.000 HABITANTES										
		TOTAL										
		Alcalá de Henares	Alcobendas	Alcorcón	Coslada	Fuenlabrada	Getafe	Leganés	Móstoles	Parla	San Sebastián de los Reyes	Torrejón de Ardoz
EDAD CUMPLIDA	AÑO DE NACIMIENTO											
TOTAL		777	376	698	279	544	703	809	734	297	241	465
16	1978	0	0	0	0	0	0	0	0	0	0	0
17	1978	0	0	0	0	0	0	0	0	0	0	0
17	1977	0	0	0	0	0	0	1	0	0	0	0
18	1977	1	0	0	0	0	1	0	0	0	0	0
18	1976	0	0	0	0	4	0	0	4	0	0	0
19	1976	3	0	1	1	2	3	1	1	2	0	0
19	1975	1	1	0	0	2	1	1	0	1	1	2
20	1975	1	1	2	0	1	1	2	1	2	1	4
20	1974	9	0	1	1	0	2	5	7	1	2	3
21	1974	9	1	0	1	3	2	5	7	4	0	2
21	1973	5	2	5	4	4	6	10	2	8	1	4
22	1973	18	1	3	3	9	6	12	5	10	2	11
22	1972	5	4	4	8	7	6	13	12	10	3	5
23	1972	14	7	7	6	14	12	20	15	7	1	10
23	1971	21	6	20	7	18	22	21	17	5	9	11
24	1971	22	8	14	12	33	22	26	34	17	6	13
24	1970	30	8	20	13	30	19	43	22	12	7	17
25	1970	29	18	41	11	30	52	47	36	25	9	23
25	1969	39	14	25	21	29	34	33	26	14	10	26
26	1969	50	22	59	18	29	65	62	58	20	19	29
26	1968	40	22	39	14	29	30	42	50	15	6	29
27	1968	63	23	50	14	34	59	70	40	22	21	30
27	1967	45	20	37	12	23	41	54	39	13	10	18
28	1967	51	24	52	13	23	41	41	36	12	10	25
28	1966	34	19	37	17	20	35	27	40	8	9	16
29	1966	50	25	33	15	23	33	46	41	10	15	27
29	1965	26	13	22	11	27	29	28	25	12	12	20
30	1965	33	15	28	10	17	17	35	20	7	13	17
30	1964	20	12	27	9	13	18	16	15	8	8	14
31	1964	27	16	19	6	17	20	21	30	6	8	13
31	1963	9	7	15	5	9	11	19	12	3	4	8
32	1963	15	9	21	4	9	10	14	11	4	7	11
32	1962	9	11	4	6	8	11	10	13	2	6	8
33	1962	10	4	14	1	7	11	7	13	2	3	4
33	1961	7	5	6	1	5	9	3	10	2	4	2
34	1961	9	4	5	2	6	10	2	10	3	1	4
34	1960	6	5	2	2	2	5	4	8	0	0	4
35	1960	5	2	10	1	3	7	6	2	2	3	6
35	1959	1	2	4	3	1	2	3	3	1	6	8
36	1959	5	3	5	3	5	2	4	2	0	6	6
36	1958	1	2	5	2	2	1	1	4	0	2	5
37	1958	4	2	4	0	1	3	5	0	1	1	1
37	1957	2	3	3	1	1	2	3	3	3	0	4
38	1957	1	2	6	3	2	4	5	5	1	0	1
38	1956	0	4	3	0	2	1	1	0	0	2	2
39	1956	4	0	3	2	1	1	3	3	0	0	0
39	1955	5	1	0	1	4	3	2	0	1	0	1
40	1955	2	3	2	1	4	1	2	4	0	0	1
40	1954	1	0	0	0	1	2	0	3	0	1	1
41	1954	2	0	3	1	3	2	2	1	0	0	1
41	1953	0	0	1	0	0	2	1	0	1	4	2
42	1953	2	0	4	1	1	2	4	3	1	1	0
42	1952	0	1	1	0	1	0	2	0	0	1	2
43	1952	2	2	2	2	1	2	2	2	1	0	0
43	1951	4	1	2	1	1	0	1	1	1	0	1
44	1951	0	1	0	0	1	0	0	2	2	0	3
44	1950	0	1	0	1	1	2	0	0	0	0	0
45	1950	1	0	1	0	3	1	0	2	0	0	0

ESPOSOS QUE RESIDIAN ANTES DEL MATRIMONIO EN LA COMUNIDAD DE MADRID CLASIFICADOS POR LUGAR DE RESIDENCIA Y ESTADO CIVIL SEGUN EDAD Y AÑO DE NACIMIENTO, EDAD MEDIA (CONT.)

		MUNICIPIOS DE MAS DE 50.000 HABITANTES										
		TOTAL										
		Alcalá de Henares	Alcobendas	Alcorcón	Coslada	Fuenlabrada	Getafe	Leganés	Móstoles	Parla	San Sebastián de los Reyes	Torrejón de Ardoz

EDAD CUMPLIDA	AÑO DE NACIMIENTO	Alcalá de Henares	Alcobendas	Alcorcón	Coslada	Fuenlabrada	Getafe	Leganés	Móstoles	Parla	San Sebastián de los Reyes	Torrejón de Ardoz	
45	1949	1	1	1	0	0	0	2	0	0	1	0	
46	1949	2	1	1	1	1	1	1	1	1	0	2	1
46	1948	1	0	3	0	1	1	0	0	2	0	1	
47	1948	0	2	0	0	1	0	0	0	2	0	0	
47	1947	1	0	0	1	1	1	1	1	1	0	0	
48	1947	1	1	1	0	1	0	1	3	0	0	0	
48	1946	0	1	1	0	0	0	2	1	0	1	1	
49	1946	4	0	1	2	1	1	2	0	0	0	0	
49	1945	2	0	0	0	2	0	0	0	0	0	1	
50	1945	2	1	1	1	0	4	1	1	1	0	2	
50	1944	0	0	0	0	1	1	1	3	0	0	0	
51	1944	0	0	0	1	0	0	1	1	0	0	0	
51	1943	1	1	0	0	0	0	0	1	0	0	1	
52	1943	0	0	0	0	1	0	1	2	0	0	0	
52	1942	0	1	1	0	0	0	0	2	0	0	1	
53	1942	1	0	0	0	0	1	0	0	0	0	0	
53	1941	1	0	0	0	2	0	0	1	0	0	0	
54	1941	0	0	0	0	0	1	0	0	0	0	0	
54	1940	0	0	0	1	0	1	1	2	2	0	0	
55	1940	0	2	0	0	0	1	0	1	1	0	0	
55	1939	0	0	2	0	0	1	0	1	1	0	0	
56	1939	1	0	0	0	1	0	0	2	0	0	0	
56	1938	0	0	2	0	0	0	1	0	1	1	0	
57	1938	0	0	1	0	1	0	0	0	0	0	0	
57	1937	1	0	0	0	0	0	0	0	0	0	0	
58	1937	1	1	1	0	0	0	1	0	1	0	0	
58	1936	0	1	0	0	0	0	0	1	0	0	0	
59	1936	0	0	1	0	0	0	1	0	0	0	1	
59	1935	0	0	1	0	1	0	0	1	0	0	0	
60	1935	1	2	0	0	0	1	0	0	0	0	1	
60	1934	0	0	1	0	1	0	0	1	0	0	0	
61	1934	0	0	0	0	0	1	1	0	1	0	0	
61	1933	0	0	1	0	0	0	0	1	1	0	0	
62	1933	0	0	1	0	0	0	0	0	0	0	0	
62	1932	0	0	0	0	0	0	1	0	0	0	0	
63	1932	1	1	0	0	0	1	0	0	1	0	0	
63	1931	0	1	0	0	0	0	0	0	0	1	0	
64	1931	0	0	1	1	0	0	0	0	0	0	0	
64	1930	0	0	0	0	0	0	0	2	0	0	0	
65	1930	0	0	0	0	0	0	0	0	0	0	0	
65	1929	0	0	0	0	0	0	0	0	0	0	0	
66	1929	0	0	0	0	0	0	0	0	0	0	0	
66	1928	0	0	0	0	1	1	0	1	0	0	0	
67	1928	0	0	1	0	0	0	1	0	0	0	0	
67	1927	0	0	0	0	0	0	0	0	0	0	0	
68	1927	0	0	0	0	0	0	0	0	0	0	0	
68	1926	0	0	0	0	0	1	0	0	0	0	0	
69	1926	0	0	0	0	0	0	0	0	0	0	0	
69	1925	0	0	0	0	0	0	0	0	0	0	0	
70	1925	1	0	0	0	0	0	0	0	0	0	0	
70	1924	0	0	0	0	0	0	0	0	0	0	0	
71	1924	0	0	1	0	0	0	0	1	0	0	0	
71	1923	0	0	0	0	0	0	0	0	0	0	0	
72	1923	0	0	1	0	0	0	0	0	1	0	0	
72	1922	0	0	0	0	1	0	0	1	0	0	0	
73	1922	0	0	0	0	0	0	0	0	0	0	0	
73	1921	0	0	0	0	0	0	0	1	0	0	0	
74	1921	0	0	0	0	0	0	0	0	0	0	0	
74	1920	0	0	0	0	0	0	0	0	0	0	0	

ESPOSOS QUE RESIDIAN ANTES DEL MATRIMONIO EN LA COMUNIDAD DE MADRID CLASIFICADOS POR LUGAR DE RESIDENCIA Y ESTADO CIVIL SEGUN EDAD Y AÑO DE NACIMIENTO, EDAD MEDIA (CONT.)

MUNICIPIOS DE MAS DE 50.000 HABITANTES											
TOTAL											
Alcalá de Henares	Alcobendas	Alcorcón	Coslada	Fuenlabrada	Getafe	Leganés	Móstoles	Parla	San Sebastián de los Reyes	Torrejón de Ardoz	

EDAD CUMPLIDA	AÑO DE NACIMIENTO	Alcalá de Henares	Alcobendas	Alcorcón	Coslada	Fuenlabrada	Getafe	Leganés	Móstoles	Parla	San Sebastián de los Reyes	Torrejón de Ardoz
75	1920	0	0	0	0	0	0	0	0	1	0	0
75	1919	0	0	0	0	0	0	0	0	0	0	0
76	1919	1	0	0	0	0	0	0	0	0	0	0
76	1918	0	1	0	0	0	0	0	0	0	0	0
77	1918	0	0	0	0	0	0	0	0	0	0	0
77	1917	0	0	0	0	0	0	0	0	0	0	0
78	1917	0	0	0	0	0	0	0	0	0	0	0
78	1916	0	0	0	0	0	0	0	0	0	0	0
79	1916	0	0	0	0	0	0	0	0	0	0	0
79	1915	0	0	0	0	0	0	0	0	0	0	0
80	1915	0	0	0	0	0	0	0	0	0	0	0
80	1914	0	0	0	0	0	0	0	0	0	0	0
81	1913	0	0	0	0	0	0	0	0	0	0	0
82	1913	0	0	0	0	0	0	0	0	0	0	0
82	1912	0	0	0	0	0	0	0	0	0	0	0
83	1912	0	0	0	0	0	0	0	0	0	0	0
83	1911	0	0	0	0	0	0	0	0	0	0	0
84	1911	0	0	0	0	0	0	0	0	0	0	0
85 y más	1909 y ant.	0	1	1	0	0	0	1	0	0	0	0
Edad Media		28	30	29	28	28	28	28	29	28	29	29

ESPOSOS QUE RESIDIAN ANTES DEL MATRIMONIO EN LA COMUNIDAD DE MADRID CLASIFICADOS POR LUGAR DE RESIDENCIA Y ESTADO CIVIL SEGUN EDAD Y AÑO DE NACIMIENTO, EDAD MEDIA (CONT.)

MUNICIPIOS DE MAS DE 50.000 HABITANTES											
SOLTEROS											
	Alcalá de Henares	Alcobendas	Alcorcón	Coslada	Fuenlabrada	Getafe	Leganés	Móstoles	Parla	San Sebastián de los Reyes	Torrejón de Ardoz

EDAD CUMPLIDA	AÑO DE NACIMIENTO											
TOTAL		741	343	662	262	504	671	770	678	271	222	444
16	1978	0	0	0	0	0	0	0	0	0	0	0
17	1978	0	0	0	0	0	0	0	0	0	0	0
17	1977	0	0	0	0	0	0	1	0	0	0	0
18	1977	1	0	0	0	0	1	0	0	0	0	0
18	1976	0	0	0	0	4	0	0	4	0	0	0
19	1976	3	0	1	1	2	3	1	1	2	0	0
19	1975	1	1	0	0	2	1	1	0	1	1	2
20	1975	1	1	2	0	1	1	2	1	2	1	4
20	1974	9	0	1	1	0	2	5	7	1	2	3
21	1974	9	1	0	1	3	2	5	7	4	0	2
21	1973	5	2	5	4	4	6	10	2	8	1	4
22	1973	18	1	3	3	9	6	12	5	10	2	11
22	1972	5	4	4	8	7	6	13	12	10	3	5
23	1972	14	7	7	6	14	12	20	15	7	1	10
23	1971	21	6	20	7	18	22	21	17	5	9	11
24	1971	22	8	14	12	33	22	26	34	17	6	13
24	1970	30	8	20	13	30	19	43	22	12	7	17
25	1970	29	18	41	11	30	52	47	36	25	9	23
25	1969	39	14	25	21	29	34	33	26	14	10	26
26	1969	50	22	59	18	29	65	62	58	20	19	29
26	1968	40	22	39	13	29	30	42	50	15	6	29
27	1968	63	23	50	14	34	59	70	40	21	21	30
27	1967	45	20	37	12	22	40	54	39	13	10	18
28	1967	51	24	51	13	23	41	41	36	12	10	25
28	1966	34	19	37	16	19	35	26	40	8	9	16
29	1966	50	25	33	15	22	33	46	41	10	15	27
29	1965	26	12	22	11	27	28	27	25	11	11	20
30	1965	33	15	28	9	17	16	34	18	7	13	17
30	1964	20	12	27	9	11	18	16	15	7	8	14
31	1964	26	16	19	6	15	20	21	29	6	7	12
31	1963	9	7	15	5	9	11	18	12	2	4	8
32	1963	14	9	20	4	7	10	13	10	4	6	10
32	1962	9	11	4	6	8	11	9	13	2	6	7
33	1962	10	4	13	1	7	10	5	13	2	3	4
33	1961	6	4	4	1	3	8	3	8	0	3	2
34	1961	7	4	4	2	5	9	2	8	3	1	4
34	1960	5	5	2	1	1	5	4	8	0	0	4
35	1960	5	2	8	1	2	5	5	2	2	3	5
35	1959	1	2	4	3	1	2	2	1	1	6	8
36	1959	2	3	4	3	3	2	3	1	0	4	6
36	1958	1	2	3	2	1	1	1	3	0	1	4
37	1958	3	2	4	0	1	3	3	0	1	0	1
37	1957	2	0	3	1	0	0	1	2	1	0	3
38	1957	0	1	5	3	2	4	5	2	1	0	1
38	1956	0	0	2	0	1	1	1	0	0	1	2
39	1956	3	0	3	1	1	1	1	3	0	0	0
39	1955	3	1	0	1	3	0	2	0	0	0	0
40	1955	1	2	0	0	3	1	1	2	0	0	0
40	1954	0	0	0	0	1	2	0	1	0	0	1
41	1954	0	0	2	0	3	2	1	0	0	0	1
41	1953	0	0	0	0	0	0	1	0	0	2	1
42	1953	1	0	3	1	0	2	2	1	1	1	0
42	1952	0	0	1	0	1	0	1	0	0	0	0
43	1952	1	0	2	0	0	2	0	0	1	0	0
43	1951	3	1	1	0	0	0	0	1	1	0	1
44	1951	0	0	0	0	0	0	0	2	0	0	1
44	1950	0	0	0	1	0	0	0	0	0	0	0
45	1950	0	0	1	0	1	0	0	1	0	0	0

ESPOSOS QUE RESIDIAN ANTES DEL MATRIMONIO EN LA COMUNIDAD DE MADRID CLASIFICADOS POR LUGAR DE RESIDENCIA Y ESTADO CIVIL SEGUN EDAD Y AÑO DE NACIMIENTO, EDAD MEDIA (CONT.)

MUNICIPIOS DE MAS DE 50.000 HABITANTES											
SOLTEROS											
Alcalá de Henares	Alcobendas	Alcorcón	Coslada	Fuenlabrada	Getafe	Leganés	Móstoles	Parla	San Sebastián de los Reyes	Torrejón de Ardoz	

EDAD CUMPLIDA	AÑO DE NACIMIENTO	Alcalá de Henares	Alcobendas	Alcorcón	Coslada	Fuenlabrada	Getafe	Leganés	Móstoles	Parla	San Sebastián de los Reyes	Torrejón de Ardoz
45	1949	0	0	0	0	0	0	2	0	0	0	0
46	1949	1	0	1	0	0	1	0	0	0	0	0
46	1948	1	0	1	0	0	0	0	0	1	0	0
47	1948	0	1	0	0	1	0	0	0	0	0	0
47	1947	0	0	0	0	0	0	0	0	0	0	0
48	1947	0	0	0	0	1	0	0	0	0	0	0
48	1946	0	0	1	0	0	0	1	1	0	0	1
49	1946	4	0	1	0	1	0	1	0	0	0	0
49	1945	0	0	0	0	0	0	0	0	0	0	0
50	1945	1	1	0	0	0	1	0	0	0	0	1
50	1944	0	0	0	0	1	0	0	1	0	0	0
51	1944	0	0	0	0	0	0	0	0	0	0	0
51	1943	0	0	0	0	0	0	0	0	0	0	0
52	1943	0	0	0	0	0	0	0	0	0	0	0
52	1942	0	0	1	0	0	0	0	0	0	0	0
53	1942	1	0	0	0	0	0	0	0	0	0	0
53	1941	0	0	0	0	1	0	0	0	0	0	0
54	1941	0	0	0	0	0	0	0	0	0	0	0
54	1940	0	0	0	0	0	0	0	0	0	0	0
55	1940	0	0	0	0	0	0	0	0	0	0	0
55	1939	0	0	0	0	0	0	0	1	0	0	0
56	1939	0	0	0	0	0	0	0	0	0	0	0
56	1938	0	0	0	0	0	0	0	0	0	0	0
57	1938	0	0	0	0	0	0	0	0	0	0	0
57	1937	0	0	0	0	0	0	0	0	0	0	0
58	1937	1	0	1	0	0	0	0	0	0	0	0
58	1936	0	0	0	0	0	0	0	0	0	0	0
59	1936	0	0	1	0	0	0	0	0	0	0	0
59	1935	0	0	0	0	0	0	0	0	0	0	0
60	1935	1	0	0	0	0	1	0	0	0	0	0
60	1934	0	0	0	0	1	0	0	0	0	0	0
61	1934	0	0	0	0	0	1	1	0	0	0	0
61	1933	0	0	1	0	0	0	0	0	0	0	0
62	1933	0	0	0	0	0	0	0	0	0	0	0
62	1932	0	0	0	0	0	0	1	0	0	0	0
63	1932	0	0	0	0	0	0	0	0	0	0	0
63	1931	0	0	0	0	0	0	0	0	0	0	0
64	1931	0	0	1	1	0	0	0	0	0	0	0
64	1930	0	0	0	0	0	0	0	0	0	0	0
65	1930	0	0	0	0	0	0	0	0	0	0	0
65	1929	0	0	0	0	0	0	0	0	0	0	0
66	1929	0	0	0	0	0	0	0	0	0	0	0
66	1928	0	0	0	0	0	1	0	1	0	0	0
67	1928	0	0	0	0	0	0	1	0	0	0	0
67	1927	0	0	0	0	0	0	0	0	0	0	0
68	1927	0	0	0	0	0	0	0	0	0	0	0
68	1926	0	0	0	0	0	0	0	0	0	0	0
69	1926	0	0	0	0	0	0	0	0	0	0	0
69	1925	0	0	0	0	0	0	0	0	0	0	0
70	1925	0	0	0	0	0	0	0	0	0	0	0
70	1924	0	0	0	0	0	0	0	0	0	0	0
71	1924	0	0	0	0	0	0	0	0	0	0	0
71	1923	0	0	0	0	0	0	0	0	0	0	0
72	1923	0	0	0	0	0	0	0	0	0	0	0
72	1922	0	0	0	0	0	0	0	0	0	0	0
73	1922	0	0	0	0	0	0	0	0	0	0	0
73	1921	0	0	0	0	0	0	0	0	0	0	0
74	1921	0	0	0	0	0	0	0	0	0	0	0
74	1920	0	0	0	0	0	0	0	0	0	0	0

ESPOSOS QUE RESIDIAN ANTES DEL MATRIMONIO EN LA COMUNIDAD DE MADRID CLASIFICADOS POR LUGAR DE RESIDENCIA Y ESTADO CIVIL SEGUN EDAD Y AÑO DE NACIMIENTO, EDAD MEDIA (CONCL.)

MUNICIPIOS DE MAS DE 50.000 HABITANTES											
SOLTEROS											
Alcalá de Henares	Alcobendas	Alcorcón	Coslada	Fuenlabrada	Getafe	Leganés	Móstoles	Parla	San Sebastián de los Reyes	Torrejón de Ardoz	

EDAD CUMPLIDA	AÑO DE NACIMIENTO	Alcalá de Henares	Alcobendas	Alcorcón	Coslada	Fuenlabrada	Getafe	Leganés	Móstoles	Parla	San Sebastián de los Reyes	Torrejón de Ardoz
75	1920	0	0	0	0	0	0	0	0	0	0	0
75	1919	0	0	0	0	0	0	0	0	0	0	0
76	1919	0	0	0	0	0	0	0	0	0	0	0
76	1918	0	0	0	0	0	0	0	0	0	0	0
77	1918	0	0	0	0	0	0	0	0	0	0	0
77	1917	0	0	0	0	0	0	0	0	0	0	0
78	1917	0	0	0	0	0	0	0	0	0	0	0
78	1916	0	0	0	0	0	0	0	0	0	0	0
79	1916	0	0	0	0	0	0	0	0	0	0	0
79	1915	0	0	0	0	0	0	0	0	0	0	0
80	1915	0	0	0	0	0	0	0	0	0	0	0
80	1914	0	0	0	0	0	0	0	0	0	0	0
81	1913	0	0	0	0	0	0	0	0	0	0	0
82	1913	0	0	0	0	0	0	0	0	0	0	0
82	1912	0	0	0	0	0	0	0	0	0	0	0
83	1912	0	0	0	0	0	0	0	0	0	0	0
83	1911	0	0	0	0	0	0	0	0	0	0	0
84	1911	0	0	0	0	0	0	0	0	0	0	0
85 y más	1909 y ant.	0	0	0	0	0	0	0	0	0	0	0
Edad Media		28	28	28	28	27	28	27	28	26	28	28

ESPOSOS QUE RESIDIAN ANTES DEL MATRIMONIO EN LA COMUNIDAD DE MADRID CLASIFICADOS POR PROFESION Y OCUPACION PRINCIPAL SEGUN ESTADO CIVIL Y GRUPOS DE EDAD

	PROFESION U OCUPACION PRINCIPAL DEL ESPOSO (*)													No consta
	TOTAL	1	2	3	4	5	6	7	8	9	10	11	12	
ESTADO CIVIL Y EDAD														
TODOS LOS ESTADOS CIVILES	26454	5197	194	2431	1686	2602	74	3981	328	143	10	121	4507	5180
15-19	125	0	0	5	20	13	0	17	0	5	0	0	41	24
20-24	2738	114	8	142	229	421	11	598	47	52	2	0	526	588
25-29	12518	2197	69	1082	808	1206	30	2101	172	71	5	2	2084	2691
30-34	6947	1819	58	695	390	589	20	826	67	14	1	6	1180	1282
35-39	2017	527	19	264	115	198	7	214	19	0	1	4	350	299
40-44	805	233	10	99	52	76	3	91	4	1	0	3	121	112
45-49	482	132	13	60	36	50	1	58	6	0	0	3	59	64
50-54	303	82	9	38	11	22	1	41	4	0	1	3	50	41
55-59	194	50	5	24	14	16	0	22	3	0	0	7	30	23
60-64	134	21	2	16	9	11	1	13	4	0	0	14	21	22
65-69	76	11	1	3	2	0	0	0	2	0	0	29	16	12
70-74	58	7	0	1	0	0	0	0	0	0	0	26	15	9
75-79	32	3	0	1	0	0	0	0	0	0	0	13	6	9
80-84	17	1	0	1	0	0	0	0	0	0	0	8	6	1
85 y más	8	0	0	0	0	0	0	0	0	0	0	3	2	3
SOLTEROS	24499	4683	163	2181	1537	2414	72	3740	300	142	8	25	4280	4954
15-19	125	0	0	5	20	13	0	17	0	5	0	0	41	24
20-24	2734	113	8	142	229	420	11	598	46	52	2	0	526	587
25-29	12468	2188	69	1080	801	1198	29	2092	171	71	5	2	2076	2686
30-34	6697	1755	56	662	370	553	20	784	65	14	1	4	1157	1256
35-39	1622	433	17	198	79	151	7	158	13	0	0	2	309	255
40-44	454	122	7	51	21	43	2	52	2	0	0	1	81	72
45-49	189	43	2	21	11	27	1	20	1	0	0	2	32	29
50-54	94	16	2	16	1	5	1	9	0	0	0	1	20	23
55-59	41	3	1	2	3	3	0	5	1	0	0	1	15	7
60-64	35	4	1	3	2	1	1	5	0	0	0	3	8	7
65-69	23	5	0	0	0	0	0	0	1	0	0	3	9	5
70-74	10	1	0	1	0	0	0	0	0	0	0	2	5	1
75-79	3	0	0	0	0	0	0	0	0	0	0	1	0	2
80-84	3	0	0	0	0	0	0	0	0	0	0	3	0	0
85 y más	1	0	0	0	0	0	0	0	0	0	0	0	1	0

(*) Ver relación de profesiones en apartado 3.5.

ESPOSOS QUE RESIDIAN ANTES DEL MATRIMONIO EN LA COMUNIDAD DE MADRID CLASIFICADOS POR ESTADO CIVIL Y RELACION ENTRE LUGAR DE RESIDENCIA DEL ESPOSO Y DEL MATRIMONIO SEGÚN GRUPOS DE EDAD

	TODOS LOS ESTADOS CIVILES				SOLTEROS			
	Total	COMUNIDAD MADRID		Cambia de Comunidad Autónoma	Total	COMUNIDAD MADRID		Cambia de Comunidad Autónoma
		No cambia de municipio	Cambia de municipio			No cambia de municipio	Cambia de municipio	

EDAD

TOTAL	26454	20447	4989	1018	24499	18709	4817	973
De 15 a 19	125	110	14	1	125	110	14	1
De 20 a 24	2738	2024	578	136	2734	2021	577	136
De 25 a 29	12518	9243	2787	488	12468	9202	2779	487
De 30 a 34	6947	5483	1192	272	6697	5270	1162	265
De 35 a 39	2017	1693	252	72	1622	1349	211	62
De 40 a 44	805	708	78	19	454	393	45	16
De 45 a 49	482	440	33	9	189	171	15	3
De 50 a 54	303	278	16	9	94	88	5	1
De 55 a 59	194	172	16	6	41	38	2	1
De 60 a 64	134	120	13	1	35	31	4	0
De 65 y más	191	176	10	5	40	36	3	1

ESPOSOS QUE RESIDIAN ANTES DEL MATRIMONIO EN LA COMUNIDAD DE MADRID CLASIFICADOS POR ESTADO CIVIL Y RELACIÓN ENTRE LUGAR DE RESIDENCIA DEL ESPOSO Y DEL MATRIMONIO SEGÚN EDAD Y PROFESIÓN U OCUPACIÓN PRINCIPAL

	TODOS LOS ESTADOS CIVILES				SOLTEROS			
	Total	COMUNIDAD MADRID		Cambia de Comunidad Autónoma	Total	COMUNIDAD MADRID		Cambia de Comunidad Autónoma
		No cambia de municipio	Cambia de municipio			No cambia de municipio	Cambia de municipio	

EDAD Y PROFESION U OCUPACION PRINCIPAL

TODAS LAS EDADES

	26454	20447	4989	1018	24499	18709	4817	973
TOTAL								
1. Profesionales técnicos similar	5197	4015	911	271	4683	3558	865	260
2. Directivos y gerentes	194	140	38	16	163	112	37	14
3. Personal administrativo	2431	1908	433	90	2181	1687	408	86
4. Comerciantes y vendedores	1686	1279	360	47	1537	1151	343	43
5. Personal de los servicios	2602	2064	459	79	2414	1895	444	75
6. Agricultores ganaderos	74	59	14	1	72	58	13	1
7. Trabajadores de producción	3981	2978	822	181	3740	2767	799	174
8. Profesionales Fuerzas Armadas	328	215	56	57	300	192	53	55
9. Estudiantes	143	110	23	10	142	109	23	10
10. Labores de su hogar	10	7	2	1	8	5	2	1
11. Jubilados retirados pensionistas	121	109	8	4	25	22	3	0
12. Personal no clasific actividad	4507	3511	833	163	4280	3310	813	157
13. No consta	5180	4052	1030	98	4954	3843	1014	97
MENOR DE 25 AÑOS	2863	2134	592	137	2859	2131	591	137
1. Profesionales técnicos similar	114	85	21	8	113	84	21	8
2. Directivos y gerentes	8	4	3	1	8	4	3	1
3. Personal administrativo	147	111	27	9	147	111	27	9
4. Comerciantes y vendedores	249	185	53	11	249	185	53	11
5. Personal de los servicios	434	331	90	13	433	330	90	13
6. Agricultores ganaderos	11	6	4	1	11	6	4	1
7. Trabajadores de producción	615	438	136	41	615	438	136	41
8. Profesionales Fuerzas Armadas	47	26	7	14	46	26	6	14
9. Estudiantes	57	41	11	5	57	41	11	5
10. Labores de su hogar	2	1	1	0	2	1	1	0
12. Personal no clasific actividad	567	431	114	22	567	431	114	22
13. No consta	612	475	125	12	611	474	125	12
DE 25 A 34 AÑOS	19465	14726	3979	760	19165	14472	3941	752
1. Profesionales técnicos similar	4016	2998	790	228	3943	2930	786	227
2. Directivos y gerentes	127	88	28	11	125	86	28	11
3. Personal administrativo	1777	1349	359	69	1742	1319	354	69
4. Comerciantes y vendedores	1198	881	287	30	1171	862	280	29
5. Personal de los servicios	1795	1396	340	59	1751	1362	331	58
6. Agricultores ganaderos	50	42	8	0	49	41	8	0
7. Trabajadores de producción	2927	2164	639	124	2876	2118	635	123
8. Profesionales Fuerzas Armadas	239	152	47	40	236	151	47	38
9. Estudiantes	85	68	12	5	85	68	12	5
10. Labores de su hogar	6	4	1	1	6	4	1	1
11. Jubilados retirados pensionistas	8	7	1	0	6	5	1	0
12. Personal no clasific actividad	3264	2513	636	115	3233	2489	630	114
13. No consta	3973	3064	831	78	3942	3037	828	77

6.2.5. ESPOSAS DEL PERIODO 1984-1995:
PRINCIPALES RESULTADOS COMPARATIVOS.

THE UNIVERSITY OF CHICAGO

PHYSICS DEPARTMENT

625 PRINCIPLES OF PHYSICS

ESPOSAS RESIDENTES EN LA COMUNIDAD DE MADRID POR AÑO DE CELEBRACION SEGUN SU RESIDENCIA

	1984	1985	1986	1987	1988	1989	1990	1991	1992	1993	1994	1995
TOTAL COMUNIDAD DE MADRID	24529	23863	25571	26130	26478	27334	27971	28413	28392	26536	23355	26235
MUNICIPIOS												
Acebeda (La)	2	1	0	0	0	0	0	0	0	0	0	0
Ajalvir	4	10	5	6	5	12	11	7	8	13	6	5
Alameda del Valle	0	1	1	1	1	1	1	0	2	3	1	0
Alamo (El)	8	7	6	10	10	17	9	18	13	13	21	16
Alcalá de Henares	637	601	661	766	818	808	879	874	865	810	743	772
Alcobendas	300	245	290	296	342	337	397	377	412	360	326	388
Alcorcón	515	457	513	568	538	657	648	663	649	711	636	728
Aldea del Fresno	3	3	8	8	6	6	6	3	1	5	2	4
Algete	34	19	49	42	54	44	61	51	56	55	55	59
Alpedrete	14	16	11	23	16	20	30	16	28	17	16	30
Ambite	0	1	0	2	2	0	0	2	4	3	1	2
Anchuelo	3	1	2	3	2	4	2	5	3	0	3	6
Aranjuez	174	198	193	188	220	220	214	225	240	232	221	218
Arganda del Rey	104	87	106	137	125	130	155	149	151	149	143	126
Arroyomolinos	2	1	2	0	0	5	6	3	4	6	8	6
Atazar (El)	0	1	0	1	2	0	0	0	0	0	0	0
Batres	0	1	0	0	0	1	0	3	1	5	2	4
Becerril de la Sierra	13	8	10	8	4	5	13	17	16	16	16	13
Belmonte del Tajo	9	12	13	5	7	8	6	6	2	6	3	4
Berzosa del Lozoya	0	1	0	0	0	1	0	0	0	0	1	0
Berrueco (El)	5	1	1	0	2	0	1	1	2	1	2	0
Boadilla del Monte	35	32	48	37	65	57	68	79	76	68	72	85
Boalo (El)	4	5	5	10	6	8	11	6	8	9	11	15
Braojos	1	2	1	0	0	1	1	0	2	1	1	0
Brea de Tajo	4	0	1	2	2	3	3	2	4	3	0	4
Brunete	8	5	9	4	7	9	21	6	7	14	15	17
Buitrago del Lozoya	4	2	3	10	8	5	3	3	6	5	2	2
Bustarviejo	3	8	1	8	4	6	6	5	3	4	4	12
Cabanillas de la Sierra	1	4	2	1	1	1	1	0	0	3	4	1
Cabrera (La)	4	3	4	5	7	2	2	5	4	9	4	6
Cadalso de los Vidrios	12	6	11	12	18	20	15	5	13	10	9	10
Camarma de Esteruelas	5	5	9	13	7	15	11	10	13	10	9	21
Campo Real	12	8	16	17	13	12	6	12	18	10	14	13
Canencia	1	3	3	1	0	1	2	3	1	2	3	4
Carabaña	5	6	6	2	8	5	8	7	8	5	5	9
Casarrubuelos	4	2	6	3	2	1	1	2	2	2	2	3
Cenicientos	7	7	4	9	9	11	12	12	7	13	7	12
Cercedilla	27	26	27	25	28	24	36	34	27	16	24	28
Cervera de Buitrago	0	1	0	1	0	0	0	1	3	0	1	0
Ciempozuelos	45	52	69	55	57	54	54	57	56	65	65	69
Cobeña	5	6	4	5	9	8	3	7	4	8	9	5
Colmenar de Arroyo	1	1	1	0	2	2	3	3	0	1	1	1
Colmenar de Oreja	32	38	36	47	35	47	31	40	28	30	33	25
Colmenarejo	8	5	4	4	10	5	10	16	11	21	10	15
Colmenar Viejo	114	123	140	147	168	175	173	161	133	118	131	135
Collado-Mediano	8	8	8	10	14	9	15	11	16	17	16	26
Collado-Villalba	73	99	99	121	118	123	133	142	159	173	167	176
Corpa	1	4	6	1	2	3	0	3	1	2	2	2
Coslada	275	215	252	257	290	285	258	246	293	290	241	299
Cubas	5	2	0	5	6	2	5	2	5	2	3	3
Chapinería	4	3	2	3	5	7	4	5	7	5	2	6
Chinchón	30	15	24	34	29	22	28	26	28	22	25	29
Daganzo de Arriba	11	7	6	6	7	13	6	13	12	11	6	7
Escorial (El)	39	42	38	28	30	35	41	53	48	38	25	51
Estremera	13	5	10	6	7	3	9	5	5	9	4	4
Fresnedillas	3	1	3	1	1	2	1	2	1	3	7	4
Fresno de Torote	1	2	0	3	1	0	1	2	2	1	1	3
Fuénlabrada	369	372	370	382	433	421	501	560	558	502	447	527
Fuente el Saz de Jarama	11	4	6	7	9	12	14	9	17	15	12	19
Fuentidueña de Tajo	10	17	6	6	8	8	6	10	5	5	8	8
Galapagar	30	34	30	53	48	60	57	65	83	75	67	96
Garganta de los Montes	1	2	1	2	2	1	0	2	0	1	0	1
Gargantilla del Lozoya	0	1	0	1	0	0	0	0	0	1	0	2
Gascones	1	0	0	0	0	1	0	2	1	2	1	0
Getafe	460	490	623	606	653	677	720	720	692	688	677	740
Griñón	5	8	6	6	2	5	11	10	10	10	7	17

ESPOSAS RESIDENTES EN LA COMUNIDAD DE MADRID POR AÑO DE CELEBRACION SEGUN SU RESIDENCIA (CONT.)

	1984	1985	1986	1987	1988	1989	1990	1991	1992	1993	1994	1995
MUNICIPIOS (CONT.)												
Guadalix de la Sierra	3	12	12	7	4	14	6	11	3	10	8	9
Guadarrama	22	23	30	31	36	27	41	40	39	48	32	43
Hiruela (La)	0	3	0	0	0	0	0	0	0	0	0	1
Horcajo de la Sierra	0	2	1	0	0	0	0	0	0	0	0	0
Horcajuelo de la Sierra	3	0	0	0	0	2	2	0	0	0	0	0
Hoyo de Manzanares	13	11	11	14	12	9	11	31	25	15	18	14
Humanes de Madrid	19	30	27	24	23	38	36	33	44	19	33	36
Leganés	653	603	640	700	800	752	824	833	924	764	737	836
Loeches	21	14	9	17	15	12	14	15	21	12	12	12
Lozoya	2	3	0	1	1	1	1	0	1	1	2	2
Lozoyuela-Navas-Sieteiglesias	1	1	3	5	2	5	4	4	1	2	0	6
Madarcos	2	2	0	0	0	2	5	0	0	0	0	0
Madrid	17893	17189	18163	18244	18125	18633	18848	19025	18527	17291	14661	16548
Centro	0	0	0	0	934	984	986	1016	1037	898	747	851
Arganzuela	0	0	0	0	631	643	667	698	678	645	533	598
Retiro	0	0	0	0	765	766	730	777	777	724	616	658
Salamanca	0	0	0	0	1066	1146	1137	1154	991	916	829	959
Chamartín	0	0	0	0	1018	1083	1120	1078	1025	942	779	936
Tetuán	0	0	0	0	968	962	1035	1025	933	906	808	875
Chamberí	0	0	0	0	1140	1152	1144	1191	1150	1052	810	942
Fuencarral-El Pardo	0	0	0	0	978	1020	1001	1155	1070	1077	893	961
Moncloa-Aravaca	0	0	0	0	648	656	697	682	703	625	514	633
Latina	0	0	0	0	1450	1547	1524	1554	1559	1466	1248	1442
Carabanchel	0	0	0	0	1382	1470	1402	1435	1368	1448	1154	1330
Usera	0	0	0	0	773	778	816	769	774	688	557	642
Puente de Vallecas	0	0	0	0	1493	1460	1449	1367	1311	1274	1172	1220
Moratalaz	0	0	0	0	578	586	666	600	655	579	514	643
Ciudad Lineal	0	0	0	0	1366	1363	1414	1378	1449	1298	1037	1197
Hortaleza	0	0	0	0	686	711	746	742	731	671	639	666
Villaverde	0	0	0	0	744	747	829	825	736	759	629	720
Villa de Vallecas	0	0	0	0	288	284	277	308	334	274	242	303
Vicálvaro	0	0	0	0	225	253	252	258	273	238	229	236
San Blas	0	0	0	0	858	845	785	827	823	673	574	566
Barajas	0	0	0	0	134	177	171	186	150	138	137	170
Majadahonda	85	85	84	111	120	120	120	129	141	148	142	154
Manzanares el Real	3	12	9	10	17	8	13	16	13	18	7	15
Meco	6	4	8	8	13	25	28	27	21	20	21	17
Mejorada del Campo	37	38	43	49	47	58	52	63	70	58	50	62
Miraflores de la Sierra	12	11	16	19	11	13	20	14	19	14	10	13
Molar (El)	4	13	11	17	14	11	21	12	5	11	19	20
Molinos (Los)	12	8	11	18	13	17	13	10	18	12	8	18
Montejo de la Sierra	1	0	0	3	0	0	1	0	0	2	1	0
Moraleja de Enmedio	8	5	5	1	4	9	14	9	10	8	14	13
Moralzarzal	12	12	7	11	14	11	11	9	9	13	21	23
Morata de Tajuña	23	34	29	22	39	34	30	30	30	32	32	15
Móstoles	529	559	627	643	660	698	736	739	787	707	697	778
Navacerrada	9	4	8	6	2	5	5	5	14	8	8	6
Navalafuente	0	1	0	3	0	2	0	2	1	0	1	1
Navalagamella	2	1	2	0	0	0	1	4	6	1	3	1
Navalcarnero	38	57	45	42	49	66	50	71	56	56	59	52
Navarredonda	0	0	0	1	0	0	0	0	0	0	0	0
Navas del Rey	7	3	4	3	4	5	6	5	3	9	5	7
Nuevo Baztán	0	5	3	3	1	3	5	6	3	6	8	9
Olmeda de las Fuentes (La)	1	1	0	1	0	0	2	0	1	1	0	0
Orusco	4	4	5	4	6	7	2	2	3	3	2	4
Paracuellos de Jarama	10	13	26	13	15	19	21	25	17	30	31	14
Parlá	194	204	245	230	300	293	324	329	371	319	274	310
Patones	0	0	2	1	2	1	1	1	1	1	2	1
Pedrezuela	0	2	4	6	2	8	5	2	2	2	2	5
Pelayos de la Presa	2	1	2	0	1	0	1	3	5	3	1	6
Perales de Tajuña	12	11	13	12	5	13	7	13	14	12	7	7
Pezuela de las Torres	3	5	3	1	3	2	1	5	4	6	3	0
Pinilla del Valle	0	1	1	1	1	0	0	3	1	1	0	1
Pinto	30	100	97	89	109	94	132	124	137	133	112	122
Piñuécar	0	0	0	1	0	0	0	1	1	2	1	0
Pozuelo de Alarcón	131	150	145	213	193	231	199	272	299	255	238	266
Pozuelo del Rey	0	0	1	1	2	2	0	0	0	1	0	1
Prádena del Rincón	0	0	0	1	1	0	0	0	0	0	1	0

ESPOSAS RESIDENTES EN LA COMUNIDAD DE MADRID POR AÑO DE CELEBRACION SEGUN SU RESIDENCIA (CONT.)

	1984	1985	1986	1987	1988	1989	1990	1991	1992	1993	1994	1995
MUNICIPIOS (CONT.)												
Puebla de la Sierra	0	0	0	0	0	0	0	0	0	0	0	1
Puentes Viejas	0	0	0	1	0	3	1	1	1	1	4	0
Quijorna	4	1	4	3	1	1	2	3	4	5	2	5
Rascafría	4	3	10	5	9	7	6	2	6	5	2	12
Redueña	0	0	0	0	0	0	1	1	0	2	0	2
Ribatejada	0	0	2	0	1	0	1	1	2	2	2	4
Rivas-Vaciamadrid	9	10	18	20	22	34	44	54	68	56	66	57
Robledillo de la Jara	0	0	0	0	0	0	0	0	0	0	0	1
Robledo de Chavela	10	12	12	8	10	7	9	13	8	14	9	9
Robregordo	1	0	0	0	0	0	1	0	0	0	0	1
Rozas de Madrid (Las)	39	44	105	120	124	133	154	175	161	182	173	163
Rozas de Puerto Real	2	1	2	4	1	1	2	4	2	0	3	2
San Agustín de Guadalix	11	17	8	14	9	3	8	5	6	6	23	27
San Fernando de Henares	111	96	98	101	103	109	124	124	148	130	107	133
San Lorenzo del Escorial	51	42	47	59	51	61	52	57	60	57	60	56
San Martín de la Vega	26	25	34	40	20	40	36	36	48	47	35	38
San Martín de Valdeiglesias	21	25	27	33	22	23	30	27	29	26	29	29
San Sebastián de los Reyes	188	217	213	233	267	262	249	245	281	220	267	250
Santa María de la Alameda	3	1	2	5	1	6	7	4	1	6	5	3
Santorcaz	2	2	4	2	2	5	6	2	9	5	3	3
Santos de la Humosa (Los)	2	1	8	6	2	4	3	4	7	4	6	4
Serna del Monte (La)	1	0	0	0	2	0	0	0	0	0	0	1
Serranillos del Valle	3	0	2	2	1	1	0	0	6	2	3	2
Sevilla la Nueva	1	2	2	1	5	5	5	7	4	13	11	12
Somosierra	0	1	0	1	0	0	0	0	0	0	0	0
Soto del Real	7	5	6	12	6	14	13	15	13	13	10	28
Talamanca del Jarama	9	9	7	4	4	7	4	6	10	6	2	8
Tielmes	11	9	14	11	9	14	9	10	9	8	11	13
Titulcia	4	6	6	6	6	6	6	4	5	5	9	3
Torrejón de Ardoz	361	415	419	458	418	456	440	468	469	399	327	422
Torrejón de la Calzada	4	1	6	6	3	7	3	6	10	10	13	18
Torrejón de Velasco	7	9	7	5	9	9	2	7	13	8	6	7
Torrelaguna	6	8	21	22	9	17	3	1	11	11	7	16
Torrelodones	32	25	45	31	51	52	43	50	67	68	54	61
Torremocha de Jarama	3	0	1	1	1	0	0	18	2	1	3	3
Torres de la Alameda	20	17	19	18	13	14	18	0	20	16	19	21
Tres Cantos	0	0	0	0	0	0	0	22	58	78	75	73
Valdaracete	1	11	6	1	11	6	6	6	2	8	6	7
Valdeavero	0	3	3	1	2	2	3	3	1	1	1	1
Valdelaguna	2	1	3	6	3	5	2	1	4	3	3	4
Valdemanco	0	1	3	1	2	3	1	0	4	6	4	3
Valdemaqueda	0	1	1	4	5	2	6	5	4	2	1	2
Valdemorillo	22	15	16	12	18	10	18	21	19	19	26	15
Valdemoro	59	70	70	66	79	91	87	74	116	101	90	114
Valdeolmos	1	1	0	2	3	5	4	6	3	4	8	2
Valdepiélagos	4	3	4	2	1	0	3	3	1	1	2	5
Valdetorres de Jarama	9	8	10	10	7	4	9	11	8	4	6	3
Valdilecha	10	11	7	10	5	13	6	10	7	9	8	13
Valverde de Alcalá	2	2	2	0	3	0	0	2	0	2	1	0
Velilla de San Antonio	12	8	11	9	6	12	11	16	14	14	18	16
Vellón (EI)	3	7	4	5	5	4	8	4	6	2	7	6
Venturada	0	1	0	1	0	1	0	3	1	2	1	4
Villaconejos	20	16	28	19	17	15	16	13	23	9	16	15
Villa del Prado	11	14	10	16	26	25	18	16	18	20	22	18
Villalbilla	9	3	6	3	9	13	13	14	9	17	14	10
Villamanrique de Tajo	6	3	8	2	4	3	2	4	0	2	2	0
Villamanta	4	7	11	7	6	13	5	8	12	10	9	10
Villamantilla	1	0	1	2	3	0	1	2	1	4	2	1
Villanueva de la Cañada	6	15	11	11	19	23	24	31	22	18	15	31
Villanueva de Perales	2	3	1	4	3	2	2	3	1	3	0	3
Villanueva del Pardillo	9	7	8	4	15	6	10	10	14	8	14	11
Villar del Olmo	4	1	2	1	2	2	1	2	3	3	0	1
Villarejo de Salvanes	32	25	42	40	35	34	25	7	3	11	24	28
Villaviciosa de Odón	21	28	29	48	50	48	54	57	71	85	61	71
Villavieja del Lozoya	0	0	0	2	0	0	4	1	3	0	1	2
Zarzalejo	0	4	2	2	6	4	7	2	3	3	4	10

ESPOSAS RESIDENTES EN LA COMUNIDAD DE MADRID POR AÑO DE CELEBRACION SEGUN SU RESIDENCIA (CONCL.)

	1984	1985	1986	1987	1988	1989	1990	1991	1992	1993	1994	1995
AMBITOS GEOGRAFICOS												
Area Metropolitana	23031	22321	23888	24359	24707	25407	26031	26427	26264	24456	21353	24008
Madrid	17893	17189	18163	18244	18125	18633	18848	19025	18527	17291	14661	16548
Almendra Central	-	-	-	-	6522	6736	6819	6939	6591	6083	5122	5819
Periferia Noroeste	-	-	-	-	3812	3927	4029	4143	4103	3809	3220	3627
Periferia Este	-	-	-	-	1949	1968	1980	1993	2085	1764	1559	1748
Periferia Sur	-	-	-	-	5842	6002	6020	5950	5748	5635	4760	5354
Corona Metropolitana	5138	5132	5725	6115	6582	6774	7183	7402	7737	7165	6692	7460
Norte	602	585	643	676	777	774	819	805	884	776	799	846
Sur	2750	2785	3115	3218	3493	3592	3885	3968	4118	3824	3580	4041
Este	1452	1396	1528	1673	1719	1781	1829	1870	1944	1787	1583	1775
Oeste	334	366	439	548	593	627	650	759	791	778	730	798
Municipios No Metropolitanos	1498	1542	1683	1771	1771	1927	1940	1986	2128	2080	2002	2227

ESPOSAS RESIDENTES EN LA COMUNIDAD DE MADRID POR AÑO DE CELEBRACION SEGUN LUGAR EN QUE HA FIJADO SU RESIDENCIA EL MATRIMONIO

	1984	1985	1986	1987	1988	1989	1990	1991	1992	1993	1994	1995
TOTAL COMUNIDAD DE MADRID	23743	22902	24043	24497	24883	25768	26282	26853	26877	25006	24563	24703
MUNICIPIOS												
Acebeda (La)	1	0	0	0	0	0	0	0	0	0	0	0
Ajalvir	2	3	6	5	6	12	12	13	14	16	4	10
Alameda del Valle	2	1	1	0	1	0	2	0	3	1	0	2
Alamo (El)	4	3	6	5	11	15	16	21	13	24	24	22
Alcalá de Henares	673	623	645	796	859	943	905	900	852	752	776	691
Alcobendas	308	271	251	343	354	427	462	394	377	334	376	336
Alcorcón	471	442	453	511	539	539	529	557	489	571	713	817
Aldea del Fresno	4	1	8	4	7	7	5	5	4	6	3	1
Algete	53	37	79	81	95	74	104	94	99	87	76	84
Alpedrete	11	17	12	25	13	27	37	26	40	27	39	41
Ambite	0	0	0	2	0	0	0	1	2	2	0	1
Anchuelo	2	3	1	2	1	4	3	4	5	1	4	6
Aranjuez	157	188	168	164	190	193	179	200	207	192	197	189
Arganda del Rey	121	106	122	157	165	154	173	171	190	175	189	150
Arroyomolinos	3	1	2	0	0	8	8	6	7	16	16	14
Atazar (El)	1	0	0	1	1	0	1	0	1	0	1	0
Batres	0	2	0	0	2	0	1	2	1	4	4	3
Becerril de la Sierra	16	7	10	10	5	12	14	18	20	16	19	19
Belmonte del Tajo	7	10	11	4	6	5	5	9	4	8	5	3
Berzosa del Lozoya	0	0	0	0	0	1	0	0	0	0	1	0
Berrueto (El)	1	1	0	0	0	0	0	1	2	1	4	0
Boadilla del Monte	35	32	56	53	84	63	70	81	57	65	48	50
Boalo (El)	7	6	6	13	8	8	21	12	11	15	20	20
Braojos	1	0	0	1	2	1	1	0	1	2	1	0
Brea de Tajo	4	0	1	2	1	3	1	5	4	3	1	3
Brunete	8	6	9	11	6	9	18	13	8	19	34	38
Buitrago del Lozoya	2	3	6	12	9	3	1	7	7	4	6	4
Bustarviejo	2	8	1	7	2	8	6	3	6	4	2	10
Cabanillas de la Sierra	1	1	2	0	1	2	1	0	2	4	5	2
Cabrera (La)	2	2	2	4	8	4	6	6	4	7	3	4
Cadalso de los Vidrios	9	6	10	12	14	21	12	5	12	9	9	7
Camarma de Esteruelas	4	3	5	9	6	10	13	9	11	12	8	19
Campo Real	10	11	17	12	6	21	9	13	23	14	16	13
Canencia	1	0	3	3	0	0	3	3	4	3	1	4
Carabaña	3	4	6	2	4	5	6	9	9	6	5	8
Casarrubuelos	2	0	4	0	1	1	2	3	3	2	2	7
Genicientos	6	6	5	9	7	9	12	7	6	10	4	10
Cercedilla	22	19	26	20	26	28	35	34	33	24	39	34
Cervera de Buitrago	1	1	0	0	0	0	0	1	0	0	1	0
Ciempozuelos	54	54	67	44	55	57	66	69	63	80	80	69
Cobeña	8	7	8	5	10	10	7	10	14	13	17	12
Colmenar de Arroyo	1	1	1	1	2	1	5	1	2	1	0	2
Colmenar de Oreja	30	28	34	36	25	34	24	34	28	34	33	30
Colmenarejo	5	10	6	2	17	7	24	19	24	36	30	27
Colmenar Viejo	148	168	195	231	258	250	283	212	155	144	152	155
Collado-Mediano	8	9	7	14	11	20	14	21	17	26	28	22
Collado-Villalba	95	115	113	139	192	212	206	262	259	269	261	246
Corpa	2	6	5	0	1	1	0	1	1	2	1	0
Coslada	384	323	372	484	499	444	378	303	327	307	266	280
Cubas	2	4	0	6	3	3	4	1	6	5	0	2
Chapinería	4	4	2	2	3	5	4	6	9	8	1	3
Chinchón	25	12	21	21	25	21	29	21	33	16	26	21
Daganzo de Arriba	13	11	8	6	8	17	7	14	17	14	12	12
Escorial (El)	33	36	34	25	37	41	54	61	52	68	49	68
Estremera	10	6	5	6	6	7	5	5	4	4	5	6
Fresnedillas	1	2	2	2	1	4	3	0	1	4	8	9
Fresno de Torote	0	2	1	1	0	0	0	0	2	1	4	5
Fuenlabrada	782	688	670	836	890	916	1013	1153	1219	913	1023	1105
Fuente el Saz de Jarama	14	5	8	15	15	12	15	13	23	19	13	25
Fuentidueña de Tajo	7	10	3	8	9	9	9	8	6	5	5	8
Galapagar	31	35	32	79	72	83	69	84	106	150	144	173
Garganta de los Montes	1	4	1	2	1	1	1	2	1	0	1	0
Gargantilla del Lozoya	0	0	0	1	0	0	0	0	1	1	1	1
Gascones	1	2	1	0	0	2	0	0	2	0	0	0
Getafe	421	486	590	553	633	573	601	589	601	585	629	615

ESPOSAS RESIDENTES EN LA COMUNIDAD DE MADRID POR AÑO DE CELEBRACION SEGUN LUGAR EN QUE HA FIJADO SU RESIDENCIA EL MATRIMONIO (CONT.)

	1984	1985	1986	1987	1988	1989	1990	1991	1992	1993	1994	1995
MUNICIPIOS (CONT.)												
Griñón	4	5	4	3	3	8	12	19	12	7	13	24
Guadalix de la Sierra	3	7	9	12	5	15	6	16	8	12	16	16
Guadarrama	21	20	33	24	35	39	50	53	51	59	37	60
Hiruela (La)	0	4	0	0	0	0	0	0	0	1	0	0
Horcajo de la Sierra	0	1	0	0	0	0	0	0	0	0	0	0
Horcajuelo de la Sierra	4	0	1	0	1	0	0	0	1	0	2	0
Hoyo de Manzanares	19	7	13	18	27	23	32	45	29	34	17	20
Humanes de Madrid	30	72	47	53	44	56	67	72	86	57	56	50
Leganés	596	619	634	759	859	833	812	763	789	749	618	599
Loaches	16	19	12	15	14	12	10	11	21	16	15	20
Lozoya	1	3	1	0	1	2	2	1	2	1	3	3
Lozoyuela-Navas-Sieteiglesias	1	1	4	4	3	4	4	2	2	4	0	6
Madarcos	5	4	0	0	0	0	1	0	0	0	0	0
Madrid	16305	15291	15833	15061	14708	15109	15245	15512	15145	14129	13775	13783
Centro	0	0	0	0	623	747	772	877	785	662	453	453
Arganzuela	0	0	0	0	440	516	522	562	496	513	421	381
Retiro	0	0	0	0	409	466	440	461	447	419	317	313
Salamanca	0	0	0	0	621	735	742	760	672	636	483	469
Chamartín	0	0	0	0	691	775	860	777	687	656	519	510
Tetuán	0	0	0	0	581	681	697	768	653	636	521	495
Chamberí	0	0	0	0	552	689	680	756	674	595	514	430
Fuencarral-El Pardo	0	0	0	0	780	790	781	792	746	656	538	496
Moncloa-Aravaca	0	0	0	0	373	434	399	419	426	384	336	300
Latina	0	0	0	0	927	1119	1089	1058	1012	845	717	758
Carabanchel	0	0	0	0	912	1123	1055	1018	924	854	684	618
Usera	0	0	0	0	438	527	545	516	526	390	309	324
Puente de Vallecas	0	0	0	0	1048	1212	1264	1086	1046	846	885	764
Moratalaz	0	0	0	0	346	411	493	405	433	323	301	346
Ciudad Lineal	0	0	0	0	910	1069	1120	1029	1016	848	694	698
Hortaleza	0	0	0	0	557	635	610	553	541	477	472	435
Villaverde	0	0	0	0	508	587	656	628	572	491	468	458
Villa de Vallecas	0	0	0	0	390	402	347	334	339	251	207	221
Vicálvaro	0	0	0	0	188	198	213	202	180	137	122	132
San Blas	0	0	0	0	532	551	514	568	528	378	317	292
Barajas	0	0	0	0	107	150	152	149	120	114	95	122
No consta	16305	15291	15833	15061	2775	1292	1294	1794	2322	3018	4402	8176
Majadahonda	99	101	93	130	137	141	134	146	119	165	154	155
Manzanares el Real	2	13	13	13	16	16	21	25	19	27	12	25
Meco	8	5	13	22	32	53	58	58	57	26	31	37
Mejorada del Campo	43	57	45	73	83	93	93	92	95	78	63	76
Miraflores de la Sierra	14	12	11	21	12	14	24	17	22	21	13	17
Molar (El)	7	17	14	16	15	19	22	18	8	14	21	21
Molinos (Los)	9	11	11	19	15	13	19	11	11	11	17	14
Montejo de la Sierra	0	1	0	3	0	1	1	2	1	1	0	0
Moraleja de Enmedio	6	3	4	2	1	7	10	12	20	17	16	16
Moralzarzal	10	12	7	7	10	13	20	14	16	22	33	37
Morata de Tajuña	18	29	28	27	32	39	33	32	34	36	31	14
Móstoles	671	702	818	877	892	985	992	974	1027	891	847	796
Navacerrada	7	6	7	4	5	8	7	8	15	8	5	4
Navalafuente	0	2	0	3	0	1	0	2	2	2	2	1
Navalagamella	0	4	1	1	1	1	2	3	9	0	3	1
Navalcarnero	44	66	46	43	56	71	66	78	60	55	61	57
Navarredonda	0	1	0	1	0	0	0	1	0	1	0	0
Navas del Rey	7	3	3	2	5	4	6	11	6	5	9	6
Nuevo Baztán	1	6	3	2	5	4	7	14	13	9	9	11
Olmeda de las Fuentes (La)	0	0	0	2	0	1	1	1	3	1	1	1
Orusco	3	2	3	4	2	7	1	3	3	2	3	5
Paracuellos de Jarama	14	20	28	30	21	27	29	35	29	31	27	19
Parla	272	264	303	319	379	384	451	433	442	395	349	322
Patones	0	1	3	2	1	2	1	1	3	0	3	2
Pedrezuela	0	4	6	5	3	8	7	3	2	2	3	7
Pelayos de la Presa	2	1	3	1	1	0	3	4	5	1	1	12
Perales de Tajuña	10	7	13	11	8	12	8	19	14	7	8	6
Pezueta de las Torres	2	1	0	1	1	2	0	3	4	3	2	1
Pinilla del Valle	0	2	1	1	1	1	0	1	0	0	1	0
Pinto	35	106	102	101	120	98	155	138	188	162	135	160
Piñuécar	0	0	0	0	0	0	1	0	3	4	0	0

ESPOSAS RESIDENTES EN LA COMUNIDAD DE MADRID POR AÑO DE CELEBRACION, SEGUN LUGAR EN QUE HA FIJADO SU RESIDENCIA EL MATRIMONIO (CONT.)

	1984	1985	1986	1987	1988	1989	1990	1991	1992	1993	1994	1995
MUNICIPIOS (CONT.)												
Pozuelo de Alarcón	109	131	132	164	153	228	254	310	286	273	259	240
Pozuelo del Rey	0	0	0	0	0	0	1	0	0	0	2	1
Prádena del Rincón	1	0	0	1	0	0	0	0	0	0	1	0
Puebla de la Sierra	0	1	0	0	0	0	0	0	0	0	0	0
Puentes Viejas	0	0	0	1	0	2	2	1	1	0	1	1
Quijorna	2	2	5	2	4	1	2	5	4	7	2	4
Rascafría	5	5	10	7	8	7	6	5	4	10	5	15
Redueña	0	0	0	0	0	1	0	1	0	1	0	1
Ribatejada	0	0	0	0	1	0	0	2	1	5	3	3
Rivas-Vaciamadrid	16	30	49	97	126	124	149	154	184	154	141	98
Robledillo de la Jara	0	0	0	0	0	0	0	0	0	1	0	1
Robledo de Chavela	8	10	11	6	9	6	13	12	9	9	12	10
Robregordo	0	0	0	0	0	1	0	0	0	0	1	0
Rozas de Madrid (Las)	47	71	155	196	251	218	223	239	249	233	212	211
Rozas de Puerto Real	2	1	2	1	0	1	1	1	1	0	4	0
San Agustín de Guadalix	10	17	12	24	18	19	30	16	18	22	38	44
San Fernando de Henares	179	133	130	137	165	156	218	288	293	239	220	235
San Lorenzo del Escorial	48	31	50	51	41	48	49	57	55	43	60	63
San Martín de la Vega	21	32	39	54	35	69	49	58	101	107	72	82
San Martín de Valdeiglesias	22	33	28	34	28	20	33	23	24	29	26	24
San Sebastián de los Reyes	217	246	263	297	332	338	293	302	352	316	323	349
Santa María de la Alameda	2	0	0	2	0	3	3	3	3	5	1	3
Santorcaz	2	2	2	1	1	3		1	3	4	3	3
Santos de la Humosa (Los)	2	1	7	7	4	2	8	4	11	2	2	5
Serna del Monte (La)	1	0	0	0	0	0	0	0	1	0	0	0
Serranillos del Valle	4	2	1	0	1	0	1	0	0	4	4	1
Sevilla la Nueva	1	1	2	2	6	7	6	9	7	21	18	24
Somosierra	0	1	0	0	0	0	0	0	0	1	0	2
Soto del Real	5	5	7	13	18	21	21	29	19	16	15	38
Talamanca del Jarama	8	6	4	5	3	10	5	8	14	10	10	5
Tielmes	7	10	10	10	4	12	13	12	10	9	13	7
Titulcia	3	5	7	4	4	3	7	3	1	6	8	3
Torrejón de Ardoz	409	444	437	512	495	568	529	573	600	535	436	539
Torrejón de la Calzada	3	3	5	6	5	15	8	13	15	15	18	21
Torrejón de Velasco	4	9	4	5	6	10	4	5	9	10	6	7
Torrelaguna	4	9	18	16	10	7	6	2	8	8	11	20
Torreledones	33	23	42	39	57	57	43	54	89	57	46	47
Torremocha de Jarama	1	0	2	1	1	0	1	0	3	1	3	5
Torres de la Alameda	12	8	12	15	15	13	17	20	20	39	25	23
Tres Cantos	0	0	0	0	0	0	0	81	146	143	154	108
Valdaracete	1	6	2	0	11	4	4	3	2	7	3	7
Valdeavero	3	2	3	1	0	2	2	4	2	2	4	1
Valdelaguna	0	1	4	3	4	5	5	3	3	2	7	1
Valdemanco	0	1	3	0	1	3	3	1	5	4	5	5
Valdemaqueada	1	2	1	2	1	0	5	5	1	0	2	0
Valdemorillo	25	18	16	14	14	19	22	30	38	22	35	26
Valdemoro	68	71	72	66	88	75	84	77	131	136	165	166
Valdeolmos	0	1	0	2	3	6	5	9	4	6	11	6
Valdepiélagos	2	2	3	2	0	0	2	3	1	2	0	4
Valdetorres de Jarama	6	6	10	10	4	4	11	13	10	10	9	10
Valdilecha	7	11	8	8	6	16	13	12	11	19	12	15
Valverde de Alcalá	1	0	1	0	1	0	0	0	1	2	1	2
Velilla de San Antonio	13	13	14	6	7	11	16	24	31	38	49	52
Vellón (El)	1	5	2	3	2	3	6	5	4	2	8	9
Venturada	0	0	1	1	0	0	3	3	1	2	2	6
Villaconejos	14	11	23	18	13	14	16	17	20	12	19	15
Villa del Prado	9	14	8	14	22	18	18	15	27	23	23	17
Villalbilla	4	7	7	1	4	15	14	13	13	17	17	11
Villamanrique de Tajo	1	5	4	1	3	0	1	4	0	1	4	0
Villamanta	4	7	10	5	5	9	5	7	13	13	9	11
Villamantilla	1	0	0	1	4	1	0	1	0	0	1	1
Villanueva de la Cañada	5	12	14	18	13	28	27	36	19	23	22	37
Villanueva de Perales	2	2	0	2	1	1	1	0	0	3	0	2
Villanueva del Pardillo	6	13	11	13	15	12	13	17	23	10	18	19
Villar del Olmo	1	0	1	1	2	1	3	3	7	9	3	2
Villarejo de Salvanés	32	22	45	41	38	26	22	10	8	9	30	29
Villaviciosa de Odón	21	31	42	56	49	49	72	65	74	83	88	74

ESPOSAS RESIDENTES EN LA COMUNIDAD DE MADRID POR AÑO DE CELEBRACION SEGUN LUGAR EN QUE HA FIJADO SU RESIDENCIA EL MATRIMONIO (CONCL.)

	1984	1985	1986	1987	1988	1989	1990	1991	1992	1993	1994	1995
MUNICIPIOS (CONCL.)												
Villavieja del Lozoya	0	0	0	2	0	0	3	1	3	1	3	2
Zarzalejo	1	3	2	5	4	3	4	6	4	6	1	8
AMBITOS GEOGRAFICOS												
Area Metropolitana	22287	21323	22344	22664	22927	23566	23964	24384	24176	22337	21907	21959
Madrid	16305	15291	15833	15061	14708	15109	15245	15512	15145	14129	13775	13783
Almendra Central	-	-	-	-	3917	4609	4713	4961	4414	4117	3228	3051
Periferia Noroeste	-	-	-	-	2727	3078	3062	2942	2849	2479	2135	2051
Periferia Este	-	-	-	-	1456	1562	1567	1509	1480	1089	947	991
Periferia Sur	-	-	-	-	3833	4568	4609	4306	4080	3426	3063	2922
Corona Metropolitana	5982	6032	6511	7603	8219	8457	8719	8872	9031	8208	8132	4768
Norte	673	685	709	871	944	1015	1038	989	1030	937	1005	948
Sur	3248	3307	3570	3956	4312	4328	4553	4607	4755	4266	4314	4414
Este	1731	1643	1720	2135	2255	2366	2317	2369	2411	2134	1978	1990
Oeste	330	397	512	641	708	748	811	907	835	871	835	824
Municipios No Metropolitanos	1456	1579	1699	1833	1956	2202	2318	2469	2701	2669	2656	2744
EN OTRAS COMUNIDADES AUTONOMAS												
TOTAL	704	868	1384	1444	1412	1368	1500	1371	1319	1323	1367	1532
Andalucía	96	100	181	182	181	175	201	189	139	144	146	140
Aragón	22	34	39	49	45	36	34	41	27	40	43	21
Asturias	19	22	42	32	31	41	29	29	30	31	29	27
Baleares	20	21	35	27	45	38	32	29	33	30	26	20
Canarias	41	46	48	74	54	49	50	43	39	43	48	41
Cantabria	7	16	26	22	15	31	20	21	25	12	26	7
Castilla-León	87	116	241	224	223	226	218	214	211	188	196	189
Castilla-La Mancha	109	172	311	308	314	332	407	360	403	422	459	459
Cataluña	85	84	112	154	134	111	127	92	107	84	83	74
Extremadura	40	40	62	59	70	58	59	63	56	57	51	59
Galicia	37	38	51	65	73	66	67	57	55	63	63	71
Murcia	28	28	31	31	35	34	35	40	28	36	29	32
Navarra	5	17	18	11	16	17	16	14	14	11	9	18
Comunidad Valenciana	61	74	117	124	106	107	136	113	90	90	100	103
País Vasco	33	47	57	63	49	36	55	49	46	55	41	31
La Rioja	7	8	8	14	10	6	8	11	6	15	12	9
Ceuta	4	4	3	3	3	2	3	2	3	1	4	0
Melilla	3	1	2	2	8	3	3	4	7	1	2	0
EN EL EXTRANJERO												
TOTAL	82	93	144	189	183	198	189	189	196	207	232	231

ESPOSAS RESIDENTES EN LA COMUNIDAD DE MADRID CLASIFICADOS POR EL AÑO DE CELEBRACION SEGUN LA EDAD Y EL ESTADO CIVIL ANTERIOR DE LA CONTRAYENTE

	1984	1985	1986	1987	1988	1989	1990	1991	1992	1993	1994	1995
ESPOSAS												
TOTAL	24529	23863	25572	26130	26478	27334	27971	28413	28392	26536	26162	26235
Menores de 15	13	0	5	4	3	3	1	4	9	6	4	2
15-19	2380	2320	2045	1987	1677	1595	1306	1155	953	698	642	472
20-24	11629	10884	11315	11194	10792	10136	9895	9019	8417	6962	6217	5647
25-29	6957	7205	8552	9161	9871	11075	11811	12597	12932	12586	12401	12727
30-34	1692	1720	1951	2071	2418	2685	2966	3442	3744	3905	4338	4747
35-39	702	659	729	749	774	848	917	1059	1193	1227	1357	1436
40-44	338	307	364	345	348	395	409	503	477	472	538	528
45-49	193	188	189	158	173	205	233	244	262	271	271	296
50-54	175	160	133	146	135	132	148	136	129	153	148	181
55-59	139	151	120	112	104	107	107	82	110	106	92	71
60 y más	311	269	169	203	183	153	178	172	166	150	154	128
SOLTERAS												
Menores de 15	13	0	5	4	3	3	1	4	9	6	4	2
15-19	2380	2319	2044	1987	1676	1594	1305	1155	953	698	642	472
20-24	11604	10866	11294	11174	10768	10120	9874	9008	8393	6946	6202	5635
25-29	6857	7087	8401	9036	9734	10950	11653	12433	12753	12431	12248	12580
30-34	1586	1580	1800	1910	2196	2448	2679	3114	3392	3600	4009	4422
35-39	605	565	609	621	636	657	701	810	925	956	1036	1122
40-44	267	234	290	267	248	278	281	320	311	298	329	352
45-49	143	132	125	115	113	121	142	166	159	163	152	172
50-54	129	117	81	87	79	79	75	85	65	87	68	100
55-59	91	95	84	69	54	52	54	45	53	59	42	36
60 y más	199	188	92	102	90	81	87	94	90	91	85	72
VIUDAS												
Menores de 15	0	0	0	0	0	0	0	0	0	0	0	0
15-19	0	1	0	0	0	0	1	0	0	0	0	0
20-24	8	2	3	1	2	2	3	1	5	2	2	0
25-29	22	13	5	10	11	8	11	12	20	12	7	6
30-34	19	12	19	11	20	14	15	18	23	13	24	24
35-39	24	15	18	16	16	18	21	15	18	17	14	19
40-44	21	16	16	15	20	15	16	11	16	10	6	13
45-49	28	16	20	13	19	20	24	20	25	18	21	12
50-54	23	25	22	30	22	19	21	19	18	9	18	23
55-59	31	32	18	28	25	31	31	15	26	19	18	10
60 y más	78	53	51	73	74	49	66	55	60	39	45	29

STATE OF NEW YORK
OFFICE OF THE COMMISSIONER OF EDUCATION

REPORT OF THE COMMISSIONER OF EDUCATION FOR THE YEAR 1914

ALBANY: PUBLISHED BY THE STATE EDUCATION DEPARTMENT, 1915.

THE STATE EDUCATION DEPARTMENT HAS THE HONOR TO ANNOUNCE THAT THE REPORT OF THE COMMISSIONER OF EDUCATION FOR THE YEAR 1914 IS NOW AVAILABLE.

It contains a full and complete account of the work of the Department during the year, and is of great interest to all those who are concerned with the education of the people of this State.

The report is published in two volumes, one containing the text and the other containing the tables and statistical data.

Each volume is bound in a separate cover, and is available for sale at the price of \$1.00 per volume.

Orders for copies of the report may be sent to the State Education Department, Albany, N. Y.

For further information regarding the report, please apply to the State Education Department, Albany, N. Y.

THE STATE EDUCATION DEPARTMENT HAS THE HONOR TO ANNOUNCE THAT THE REPORT OF THE COMMISSIONER OF EDUCATION FOR THE YEAR 1914 IS NOW AVAILABLE.

It contains a full and complete account of the work of the Department during the year, and is of great interest to all those who are concerned with the education of the people of this State.

The report is published in two volumes, one containing the text and the other containing the tables and statistical data.

Each volume is bound in a separate cover, and is available for sale at the price of \$1.00 per volume.

Orders for copies of the report may be sent to the State Education Department, Albany, N. Y.

For further information regarding the report, please apply to the State Education Department, Albany, N. Y.

THE STATE EDUCATION DEPARTMENT HAS THE HONOR TO ANNOUNCE THAT THE REPORT OF THE COMMISSIONER OF EDUCATION FOR THE YEAR 1914 IS NOW AVAILABLE.

It contains a full and complete account of the work of the Department during the year, and is of great interest to all those who are concerned with the education of the people of this State.

The report is published in two volumes, one containing the text and the other containing the tables and statistical data.

Each volume is bound in a separate cover, and is available for sale at the price of \$1.00 per volume.

Orders for copies of the report may be sent to the State Education Department, Albany, N. Y.

For further information regarding the report, please apply to the State Education Department, Albany, N. Y.

THE STATE EDUCATION DEPARTMENT HAS THE HONOR TO ANNOUNCE THAT THE REPORT OF THE COMMISSIONER OF EDUCATION FOR THE YEAR 1914 IS NOW AVAILABLE.

It contains a full and complete account of the work of the Department during the year, and is of great interest to all those who are concerned with the education of the people of this State.

The report is published in two volumes, one containing the text and the other containing the tables and statistical data.

Each volume is bound in a separate cover, and is available for sale at the price of \$1.00 per volume.

Orders for copies of the report may be sent to the State Education Department, Albany, N. Y.

For further information regarding the report, please apply to the State Education Department, Albany, N. Y.

El presente informe muestra los principales resultados estadísticos de las contrayentes del año 1995, en el sector agrícola y ganadero. Los datos fueron obtenidos de los registros de las contrayentes que se encuentran en el archivo del Instituto Venezolano de Estadística y Censos de la Agricultura y Ganadería.

6.2.6. PRINCIPALES RESULTADOS ESTADÍSTICOS DE LAS CONTRAYENTES DEL AÑO 1995



8.2.8

PROCESOS DE TRABAJO EN EL LABORATORIO

DE LAS COMARCAS DEL NOROCCIDENTE DE ESPAÑA

ESPOSAS QUE RESIDIAN ANTES DEL MATRIMONIO EN LA COMUNIDAD DE MADRID CLASIFICADAS POR EDAD, SEGUN ESTADO CIVIL Y LUGAR DE RESIDENCIA

	GRUPOS DE EDAD																
	Total	Menos de 15	15-19	20-24	25-29	30-34	35-39	40-44	45-49	50-54	55-59	60-64	65-69	70-74	75-79	80-84	85 y más
ESTADO CIVIL Y LUGAR DE RESIDENCIA																	
TODOS LOS ESTADOS CIVILES	26235	2	472	5647	12727	4747	1436	528	296	181	71	57	32	27	10	1	1
MUNICIPIOS																	
Ajalvir	5	0	0	1	3	1	0	0	0	0	0	0	0	0	0	0	0
Alamo (El)	16	0	0	3	6	5	0	0	1	0	1	0	0	0	0	0	0
Alcalá de Henares	772	0	26	255	352	99	22	5	8	2	2	1	0	0	0	0	0
Alcobendas	388	0	7	96	191	60	20	3	7	2	1	0	0	0	1	0	0
Alcorcón	728	0	8	184	391	87	35	9	7	3	1	1	0	1	1	0	0
Aldea del Fresno	4	0	0	0	4	0	0	0	0	0	0	0	0	0	0	0	0
Algete	59	0	4	15	24	13	3	0	0	0	0	0	0	0	0	0	0
Alpedrete	30	0	0	7	11	6	5	0	0	1	0	0	0	0	0	0	0
Ambite	2	0	0	0	1	1	0	0	0	0	0	0	0	0	0	0	0
Anchuelo	6	0	0	1	4	1	0	0	0	0	0	0	0	0	0	0	0
Aranjuez	218	0	5	70	101	26	7	5	2	2	0	0	0	0	0	0	0
Arganda del Rey	126	0	3	44	63	9	4	0	0	0	0	1	2	0	0	0	0
Arroyomolinos	6	0	0	2	3	1	0	0	0	0	0	0	0	0	0	0	0
Batres	4	0	0	0	2	2	0	0	0	0	0	0	0	0	0	0	0
Becerril de la Sierra	13	0	1	4	6	1	0	0	0	0	1	0	0	0	0	0	0
Belmonte de Tajo	4	0	1	3	0	0	0	0	0	0	0	0	0	0	0	0	0
Boadilla del Monte	85	0	1	12	46	13	9	2	2	0	0	0	0	0	0	0	0
Boalo (El)	15	0	0	5	7	1	0	2	0	0	0	0	0	0	0	0	0
Brea de Tajo	4	0	0	1	2	1	0	0	0	0	0	0	0	0	0	0	0
Brunete	17	0	0	6	9	0	1	1	0	0	0	0	0	0	0	0	0
Buitrago del Lozoya	2	0	0	1	1	0	0	0	0	0	0	0	0	0	0	0	0
Bustarviejo	12	0	0	4	3	4	1	0	0	0	0	0	0	0	0	0	0
Cabanillas de la Sierra	1	0	0	0	0	0	1	0	0	0	0	0	0	0	0	0	0
Cabrera (La)	6	0	1	0	3	1	0	1	0	0	0	0	0	0	0	0	0
Cadalso de los Vidrios	10	0	0	4	4	1	1	0	0	0	0	0	0	0	0	0	0
Camarma de Esteruelas	21	0	1	11	5	2	1	0	0	1	0	0	0	0	0	0	0
Campo Real	13	0	1	5	5	1	1	0	0	0	0	0	0	0	0	0	0
Canencia	4	0	0	1	3	0	0	0	0	0	0	0	0	0	0	0	0
Carabaña	9	0	0	2	6	1	0	0	0	0	0	0	0	0	0	0	0
Casarrubuelos	3	0	0	0	1	1	1	0	0	0	0	0	0	0	0	0	0
Cenicientos	12	0	1	6	2	3	0	0	0	0	0	0	0	0	0	0	0
Cercedilla	28	0	0	4	12	11	1	0	0	0	0	0	0	0	0	0	0
Ciempozuelos	69	0	1	29	28	7	2	1	1	0	0	0	0	0	0	0	0
Cobeña	5	0	0	1	3	1	0	0	0	0	0	0	0	0	0	0	0
Colmenar de Oreja	25	0	1	12	10	2	0	0	0	0	0	0	0	0	0	0	0
Colmenar del Arroyo	1	0	0	0	1	0	0	0	0	0	0	0	0	0	0	0	0
Colmenar Viejo	135	0	3	31	69	15	8	6	0	2	0	1	0	0	0	0	0
Colmenarejo	15	0	0	0	10	4	1	0	0	0	0	0	0	0	0	0	0
Collado-Mediano	26	0	0	10	11	2	2	0	0	1	0	0	0	0	0	0	0
Collado Villalba	176	0	4	49	71	34	10	6	2	0	0	0	0	0	0	0	0
Corpa	2	0	0	0	0	1	0	1	0	0	0	0	0	0	0	0	0
Coslada	299	0	5	97	140	37	9	6	2	1	2	0	0	0	0	0	0
Cubas	3	0	0	2	1	0	0	0	0	0	0	0	0	0	0	0	0
Chapinería	6	0	0	1	2	2	0	1	0	0	0	0	0	0	0	0	0
Chinchón	29	0	0	12	16	0	1	0	0	0	0	0	0	0	0	0	0
Daganzo de Arriba	7	0	0	2	4	1	0	0	0	0	0	0	0	0	0	0	0
Escorial (El)	51	0	1	10	29	10	1	0	0	0	0	0	0	0	0	0	0
Estremera	4	0	0	3	1	0	0	0	0	0	0	0	0	0	0	0	0
Fresnedillas	4	0	0	0	1	1	1	1	0	0	0	0	0	0	0	0	0
Fresno de Torote	3	0	0	2	1	0	0	0	0	0	0	0	0	0	0	0	0
Fuenlabrada	527	0	21	196	226	49	22	7	4	1	1	0	0	0	0	0	0
Fuente el Saz de Jarama	19	0	0	5	10	4	0	0	0	0	0	0	0	0	0	0	0
Fuentidueña de Tajo	8	0	0	2	2	3	0	1	0	0	0	0	0	0	0	0	0
Galapagar	96	0	0	26	42	21	3	0	3	0	1	0	0	0	0	0	0
Garganta de los Montes	1	0	0	0	1	0	0	0	0	0	0	0	0	0	0	0	0
Gargantilla del Lozoya	2	0	0	0	1	1	0	0	0	0	0	0	0	0	0	0	0
Getafe	740	0	18	239	361	90	17	6	4	2	1	1	1	0	0	0	0

ESPOSAS QUE RESIDIAN ANTES DEL MATRIMONIO EN LA COMUNIDAD DE MADRID CLASIFICADAS POR EDAD, SEGUN ESTADO CIVIL Y LUGAR DE RESIDENCIA (CONT.)

	GRUPOS DE EDAD																
	Total	Menos de 15	15-19	20-24	25-29	30-34	35-39	40-44	45-49	50-54	55-59	60-64	65-69	70-74	75-79	80-84	85 y más
ESTADO CIVIL Y LUGAR DE RESIDENCIA																	
MUNICIPIOS (CONT.)																	
Griñón	17	0	0	3	10	3	0	1	0	0	0	0	0	0	0	0	0
Guadalix de la Sierra	9	0	1	3	4	1	0	0	0	0	0	0	0	0	0	0	0
Guadarrama	43	0	2	10	15	9	4	1	1	1	0	0	0	0	0	0	0
Horcajo de la Sierra	1	0	0	0	1	0	0	0	0	0	0	0	0	0	0	0	0
Hoyo de Manzanares	14	0	0	6	2	4	2	0	0	0	0	0	0	0	0	0	0
Humanes de Madrid	36	0	0	15	13	5	1	0	1	0	1	0	0	0	0	0	0
Leganés	836	1	18	279	415	83	19	8	7	4	0	0	1	1	0	0	0
Loeches	12	0	2	2	6	2	0	0	0	0	0	0	0	0	0	0	0
Lozoya	2	0	0	1	1	0	0	0	0	0	0	0	0	0	0	0	0
Lozoyuela-Navas-Sieteiglesias	6	0	0	2	2	2	0	0	0	0	0	0	0	0	0	0	0
Madrid	16548	1	240	2667	8206	3485	1060	384	210	139	49	48	26	25	6	1	1
Majadahonda	154	0	2	23	86	33	6	0	2	2	0	0	0	0	0	0	0
Manzanares el Real	15	0	1	2	9	3	0	0	0	0	0	0	0	0	0	0	0
Meco	17	0	0	6	8	2	0	0	0	1	0	0	0	0	0	0	0
Mejorada del Campo	62	0	3	36	16	4	1	0	0	1	1	0	0	0	0	0	0
Miraflores de la Sierra	13	0	0	4	4	2	1	2	0	0	0	0	0	0	0	0	0
Molar (El)	20	0	1	7	7	3	2	0	0	0	0	0	0	0	0	0	0
Molinos (Los)	18	0	0	6	6	5	0	1	0	0	0	0	0	0	0	0	0
Moraleja de Enmedio	13	0	0	3	7	3	0	0	0	0	0	0	0	0	0	0	0
Moralzarzal	23	0	0	6	12	4	1	0	0	0	0	0	0	0	0	0	0
Morata de Tajuña	15	0	0	5	9	1	0	0	0	0	0	0	0	0	0	0	0
Móstoles	778	0	17	266	349	89	22	18	8	6	2	0	1	0	0	0	0
Navacerrada	6	0	0	2	3	1	0	0	0	0	0	0	0	0	0	0	0
Navalafuente	1	0	0	0	1	0	0	0	0	0	0	0	0	0	0	0	0
Navalagamella	1	0	0	0	0	1	0	0	0	0	0	0	0	0	0	0	0
Navalcarnero	52	0	4	17	26	3	1	1	0	0	0	0	0	0	0	0	0
Navas del Rey	7	0	0	2	3	2	0	0	0	0	0	0	0	0	0	0	0
Nuevo Baztán	9	0	1	0	3	2	2	1	0	0	0	0	0	0	0	0	0
Orusco	4	0	0	1	2	0	1	0	0	0	0	0	0	0	0	0	0
Paracuellos de Jarama	14	0	0	6	6	1	1	0	0	0	0	0	0	0	0	0	0
Parla	310	0	12	145	107	21	10	3	4	4	1	3	0	0	0	0	0
Patones	1	0	0	0	1	0	0	0	0	0	0	0	0	0	0	0	0
Pedrezuela	5	0	0	0	2	1	1	0	0	0	1	0	0	0	0	0	0
Pelayos de la Presa	6	0	1	1	1	2	1	0	0	0	0	0	0	0	0	0	0
Perales de Tajuña	7	0	0	3	3	1	0	0	0	0	0	0	0	0	0	0	0
Pinilla del Valle	1	0	0	0	0	1	0	0	0	0	0	0	0	0	0	0	0
Pinto	122	0	2	43	59	15	2	1	0	0	0	0	0	0	0	0	0
Pozuelo de Alarcón	266	0	4	47	149	38	17	3	5	0	1	1	0	0	1	0	0
Pozuelo del Rey	1	0	0	1	0	0	0	0	0	0	0	0	0	0	0	0	0
Puebla de la Sierra	1	0	0	1	0	0	0	0	0	0	0	0	0	0	0	0	0
Quijorna	5	0	0	3	1	1	0	0	0	0	0	0	0	0	0	0	0
Rascafría	12	0	0	1	6	5	0	0	0	0	0	0	0	0	0	0	0
Redueña	2	0	0	1	1	0	0	0	0	0	0	0	0	0	0	0	0
Ribatejada	4	0	0	1	1	1	0	1	0	0	0	0	0	0	0	0	0
Rivas-Vaciamadrid	57	0	1	17	19	9	6	4	0	0	1	0	0	0	0	0	0
Robledillo de la Jara	1	0	0	0	0	0	1	0	0	0	0	0	0	0	0	0	0
Robledo de Chavela	9	0	0	4	3	1	1	0	0	0	0	0	0	0	0	0	0
Robregordo	1	0	0	0	1	0	0	0	0	0	0	0	0	0	0	0	0
Rozas de Madrid (Las)	163	0	4	25	86	36	4	5	2	0	1	0	0	0	0	0	0
Rozas de Puerto Real	2	0	0	1	1	0	0	0	0	0	0	0	0	0	0	0	0
San Agustín de Guadalix	27	0	1	8	9	8	0	0	1	0	0	0	0	0	0	0	0
San Fernando de Henares	133	0	2	40	64	16	8	3	0	0	0	0	0	0	0	0	0
San Lorenzo del Escorial	56	0	1	9	28	12	4	2	0	0	0	0	0	0	0	0	0
San Martín de la Vega	38	0	3	14	10	6	5	0	0	0	0	0	0	0	0	0	0
San Martín de Valdeiglesias	29	0	1	11	12	5	0	0	0	0	0	0	0	0	0	0	0
San Sebastián de los Reyes	250	0	4	76	118	38	8	3	3	0	0	0	0	0	0	0	0
Santa María de la Alameda	3	0	0	0	1	2	0	0	0	0	0	0	0	0	0	0	0
Santorcaz	3	0	0	1	1	0	0	1	0	0	0	0	0	0	0	0	0
Santos de la Humosa (Los)	4	0	0	0	3	1	0	0	0	0	0	0	0	0	0	0	0
Serna del Monte (La)	1	0	0	0	1	0	0	0	0	0	0	0	0	0	0	0	0
Serranillos del Valle	2	0	0	1	0	1	0	0	0	0	0	0	0	0	0	0	0

ESPOSAS QUE RESIDIAN ANTES DEL MATRIMONIO EN LA COMUNIDAD DE MADRID CLASIFICADAS POR EDAD, SEGUN ESTADO CIVIL Y LUGAR DE RESIDENCIA (CONT.)

	GRUPOS DE EDAD															
	Total	Menos de 15	15-19	20-24	25-29	30-34	35-39	40-44	45-49	50-54	55-59	60-64	65-69	70-74	75-79	80-84

ESTADO CIVIL Y LUGAR DE RESIDENCIA

MUNICIPIOS (CONCL.)

Sevilla la Nueva	12	0	0	2	7	2	0	1	0	0	0	0	0	0	0	0	0
Soto del Real	28	0	1	5	15	4	2	1	0	0	0	0	0	0	0	0	0
Talamanca de Jarama	8	0	0	2	5	1	0	0	0	0	0	0	0	0	0	0	0
Tielmes	13	0	2	3	8	0	0	0	0	0	0	0	0	0	0	0	0
Titulcia	3	0	0	1	1	0	1	0	0	0	0	0	0	0	0	0	0
Torrejón de Ardoz	422	0	13	138	188	49	20	7	5	1	1	0	0	0	0	0	0
Torrejón de la Calzada	18	0	0	8	4	3	1	0	0	2	0	0	0	0	0	0	0
Torrejón de Velasco	7	0	0	3	3	0	1	0	0	0	0	0	0	0	0	0	0
Torrelaguna	16	0	0	7	8	1	0	0	0	0	0	0	0	0	0	0	0
Torrelodones	61	0	1	13	29	12	4	1	1	0	0	0	0	0	0	0	0
Torremocha de Jarama	3	0	0	0	3	0	0	0	0	0	0	0	0	0	0	0	0
Torres de la Alameda	21	0	1	8	11	1	0	0	0	0	0	0	0	0	0	0	0
Tres Cantos	73	0	0	15	27	17	7	5	1	0	1	0	0	0	0	0	0
Valdaracete	7	0	0	4	2	0	1	0	0	0	0	0	0	0	0	0	0
Valdeavero	1	0	0	0	0	1	0	0	0	0	0	0	0	0	0	0	0
Valdelaguna	4	0	0	1	2	1	0	0	0	0	0	0	0	0	0	0	0
Valdemanco	3	0	0	2	0	1	0	0	0	0	0	0	0	0	0	0	0
Valdemaqueda	2	0	0	0	2	0	0	0	0	0	0	0	0	0	0	0	0
Valdemorillo	15	0	1	5	6	1	1	0	1	0	0	0	0	0	0	0	0
Valdemoro	114	0	3	33	60	10	4	2	0	2	0	0	0	0	0	0	0
Valdeolmos	2	0	0	1	1	0	0	0	0	0	0	0	0	0	0	0	0
Valdepiélagos	5	0	0	2	3	0	0	0	0	0	0	0	0	0	0	0	0
Valdetorres de Jarama	3	0	0	1	1	0	0	0	0	0	0	0	1	0	0	0	0
Valdilecha	13	0	1	3	8	1	0	0	0	0	0	0	0	0	0	0	0
Velilla de San Antonio	16	0	0	5	6	3	2	0	0	0	0	0	0	0	0	0	0
Vellón (El)	6	0	0	2	3	0	1	0	0	0	0	0	0	0	0	0	0
Venturada	4	0	0	1	3	0	0	0	0	0	0	0	0	0	0	0	0
Villa del Prado	18	0	3	5	6	3	1	0	0	0	0	0	0	0	0	0	0
Villaconejos	15	0	0	7	6	1	0	1	0	0	0	0	0	0	0	0	0
Villalbilla	10	0	1	2	6	0	1	0	0	0	0	0	0	0	0	0	0
Villamanta	10	0	0	3	6	1	0	0	0	0	0	0	0	0	0	0	0
Villamantilla	1	0	0	0	1	0	0	0	0	0	0	0	0	0	0	0	0
Villanueva de la Cañada	31	0	1	9	12	5	2	2	0	0	0	0	0	0	0	0	0
Villanueva de Perales	3	0	0	2	0	1	0	0	0	0	0	0	0	0	0	0	0
Villanueva del Pardillo	11	0	1	3	4	0	2	0	1	0	0	0	0	0	0	0	0
Villar del Olmo	1	0	0	0	1	0	0	0	0	0	0	0	0	0	0	0	0
Villarejo de Salvanés	28	0	0	14	10	3	0	0	0	0	0	0	0	0	1	0	0
Villaviciosa de Odón	71	0	1	21	33	13	2	1	0	0	0	0	0	0	0	0	0
Villavieja del Lozoya	2	0	0	1	0	1	0	0	0	0	0	0	0	0	0	0	0
Zarzalejo	10	0	0	5	4	0	1	0	0	0	0	0	0	0	0	0	0

AMBITOS GEOGRAFICOS

Area Metropolitana	24008	2	414	4977	11735	4405	1342	492	282	170	66	56	29	27	9	1	1
Madrid	16548	1	240	2667	8206	3485	1060	384	210	139	49	48	26	25	6	1	1
Almendra Central	5819	0	64	671	2634	1513	499	199	102	65	22	23	11	12	3	1	0
Periferia Noroeste	3627	1	46	563	1900	709	228	69	45	39	8	11	3	5	0	0	0
Periferia Este	1748	0	22	363	923	294	84	23	17	9	4	3	3	3	0	0	0
Periferia Sur	5354	0	108	1070	2749	969	249	93	46	26	15	11	9	5	3	0	1
Corona Metropolitana	7460	1	174	2310	3529	920	282	108	72	31	17	8	3	2	3	0	0
Norte	846	0	14	218	405	130	43	17	11	4	2	1	0	0	1	0	0
Sur	4041	1	96	1352	1908	434	127	52	34	20	6	5	3	2	1	0	0
Este	1775	0	50	594	791	218	69	25	15	5	7	1	0	0	0	0	0
Oeste	798	0	14	146	425	138	43	14	12	2	2	1	0	0	1	0	0
Municipios no metropolitanos	2227	0	58	670	992	342	94	36	14	11	5	1	3	0	1	0	0

ESPOSAS QUE RESIDIAN ANTES DEL MATRIMONIO EN LA COMUNIDAD DE MADRID CLASIFICADAS POR EDAD, SEGUN ESTADO CIVIL Y LUGAR DE RESIDENCIA (CONT.)

	GRUPOS DE EDAD																
	Total	Menos de 15	15-19	20-24	25-29	30-34	35-39	40-44	45-49	50-54	55-59	60-64	65-69	70-74	75-79	80-84	85 y más
ESTADO CIVIL Y LUGAR DE RESIDENCIA																	
DISTRITOS Y BARRIOS DEL MUNICIPIO DE MADRID																	
Centro	851	0	22	114	335	204	96	37	16	12	5	5	0	3	1	1	0
Palacio	144	0	8	18	52	42	9	6	2	3	1	2	0	1	0	0	0
Embajadores	236	0	8	34	95	50	26	7	4	4	2	3	0	1	1	1	0
Cortes	78	0	0	12	35	18	8	2	2	1	0	0	0	0	0	0	0
Justicia	104	0	1	12	41	27	14	4	2	1	1	0	0	1	0	0	0
Universidad	221	0	2	29	83	53	33	13	5	2	1	0	0	0	0	0	0
Sol	68	0	3	9	29	14	6	5	1	1	0	0	0	0	0	0	0
Arganzuela	598	0	4	65	266	158	58	23	10	8	3	1	0	1	1	0	0
Imperial	109	0	0	11	54	32	8	2	0	1	1	0	0	0	0	0	0
Acacias	135	0	2	12	59	33	17	4	2	5	1	0	0	0	0	0	0
Chopera	125	0	0	15	62	27	12	2	3	1	1	0	0	1	1	0	0
Legazpi	18	0	1	1	6	6	2	1	1	0	0	0	0	0	0	0	0
Delicias	86	0	1	10	35	22	7	9	2	0	0	0	0	0	0	0	0
Palos de Moguer	123	0	0	15	49	38	12	5	2	1	0	1	0	0	0	0	0
Atocha	2	0	0	1	1	0	0	0	0	0	0	0	0	0	0	0	0
Retiro	658	0	2	73	330	165	44	22	9	7	3	2	0	1	0	0	0
Pacífico	178	0	0	22	95	37	12	5	4	2	1	0	0	0	0	0	0
Adelfas	68	0	1	10	33	18	2	3	0	0	1	0	0	0	0	0	0
Estrella	140	0	0	10	87	35	1	6	0	1	0	0	0	0	0	0	0
Ibiza	132	0	1	12	50	44	16	4	3	0	0	2	0	0	0	0	0
Jerónimos	56	0	0	6	24	16	5	2	0	1	1	0	0	1	0	0	0
Niño Jesús	84	0	0	13	41	15	8	2	2	3	0	0	0	0	0	0	0
Salamanca	959	0	4	104	455	244	77	34	12	14	2	7	4	2	0	0	0
Recoletos	99	0	0	15	42	24	10	3	2	2	0	0	1	0	0	0	0
Goya	189	0	1	19	82	53	18	8	3	4	0	1	0	0	0	0	0
Fuente del Berro	136	0	1	30	64	30	4	1	1	4	0	1	0	0	0	0	0
Guindalera	262	0	2	16	140	65	19	6	4	3	1	3	2	1	0	0	0
Lista	136	0	0	13	57	37	16	10	0	1	0	0	1	1	0	0	0
Castellana	137	0	0	11	70	35	10	6	2	0	1	2	0	0	0	0	0
Chamartín	936	0	7	92	460	241	74	25	19	10	3	2	2	1	0	0	0
El Viso	110	0	2	10	55	33	7	1	1	0	0	0	0	1	0	0	0
Prosperidad	226	0	0	19	110	55	23	8	7	1	1	0	2	0	0	0	0
Ciudad Jardín	120	0	0	19	51	34	12	2	1	1	0	0	0	0	0	0	0
Hispanoamérica	197	0	1	21	97	51	11	7	4	3	1	1	0	0	0	0	0
Nueva España	184	0	2	12	105	37	13	5	5	4	1	0	0	0	0	0	0
Castilla	99	0	2	11	42	31	8	2	1	1	0	1	0	0	0	0	0
Tetuán	875	0	15	123	364	237	69	31	21	5	4	4	1	1	0	0	0
Bellas Vistas	131	0	3	18	55	38	8	5	4	0	0	0	0	0	0	0	0
Cuatro Caminos	261	0	2	30	110	68	25	13	6	3	2	2	0	0	0	0	0
Castillejos	132	0	0	12	52	46	11	5	2	2	0	1	0	1	0	0	0
Almenara	121	0	2	30	49	27	8	2	2	0	0	1	0	0	0	0	0
Valdeacederas	115	0	6	19	48	31	5	3	1	0	1	0	1	0	0	0	0
Berruguete	115	0	2	14	50	27	12	3	6	0	1	0	0	0	0	0	0
Chamberí	942	0	10	100	424	264	81	27	15	9	2	2	4	3	1	0	0
Gaztambide	163	0	1	15	81	43	11	7	1	3	0	0	0	0	1	0	0
Arapiles	165	0	3	24	66	41	20	4	2	1	1	1	1	1	0	0	0
Trafalgar	158	0	2	15	59	52	17	9	2	2	0	0	0	0	0	0	0
Almagro	123	0	2	16	55	35	7	1	3	0	0	1	2	1	0	0	0
Ríos Rosas	173	0	2	16	79	51	13	5	4	3	0	0	0	0	0	0	0
Vallehermoso	160	0	0	14	84	42	13	1	3	0	1	0	1	1	0	0	0
Fuencarral-El Pardo	961	1	18	169	500	172	53	17	8	10	4	5	2	2	0	0	0
El Pardo	38	0	0	10	16	10	1	0	0	0	1	0	0	0	0	0	0
Fuente Arreina	21	0	0	3	11	4	0	1	1	1	0	0	0	0	0	0	0
Peña Grande	199	0	3	49	94	38	9	2	2	2	0	0	0	0	0	0	0
El Pinar	320	0	8	58	172	50	17	3	1	4	1	2	2	2	0	0	0

ESPOSAS QUE RESIDIAN ANTES DEL MATRIMONIO EN LA COMUNIDAD DE MADRID CLASIFICADAS POR EDAD, SEGUN ESTADO CIVIL Y LUGAR DE RESIDENCIA (CONT.)

	GRUPOS DE EDAD																
	Total	Menos de 15	15-19	20-24	25-29	30-34	35-39	40-44	45-49	50-54	55-59	60-64	65-69	70-74	75-79	80-84	85 y más
ESTADO CIVIL Y LUGAR DE RESIDENCIA																	
DISTRITOS Y BARRIOS DEL MUNICIPIO DE MADRID (CONT.)																	
Fuencarral-El Pardo (Concl.)																	
La Paz	144	0	1	15	76	32	11	4	2	2	0	1	0	0	0	0	0
Valverde	169	0	5	30	75	29	10	5	1	0	2	2	0	0	0	0	0
Mirasierra	79	1	1	4	55	9	5	2	1	1	0	0	0	0	0	0	0
El Goloso	1	0	0	0	1	0	0	0	0	0	0	0	0	0	0	0	0
Moncloa-Aravaca																	
Casa de Campo	78	0	0	5	43	20	6	1	3	0	0	0	0	0	0	0	0
Argüelles	163	0	0	23	71	45	10	9	2	1	0	2	0	0	0	0	0
Ciudad Universitaria	112	0	4	18	49	21	12	3	2	1	0	0	0	2	0	0	0
Valdezarza	171	0	3	29	94	25	12	3	2	3	0	0	0	0	0	0	0
Valdemarín	5	0	0	0	2	2	1	0	0	0	0	0	0	0	0	0	0
El Plantío	17	0	0	3	13	0	1	0	0	0	0	0	0	0	0	0	0
Aravaca	87	0	1	8	47	20	8	2	0	1	0	0	0	0	0	0	0
Latina																	
Los Cármenes	79	0	3	13	43	14	5	0	1	0	0	0	0	0	0	0	1
Puerta del Ángel	230	0	2	34	117	54	10	6	4	1	1	0	1	0	0	0	0
Lucero	212	0	7	29	114	48	7	3	1	2	0	1	0	0	0	0	0
Aluche	474	0	6	73	254	88	33	10	7	1	0	1	1	0	0	0	0
Campamento	110	0	0	15	69	19	4	2	0	0	0	0	1	0	0	0	0
Las Águilas	337	0	7	73	184	49	10	6	2	2	1	2	0	0	0	0	1
Carabanchel																	
Comillas	151	0	4	17	72	41	10	4	1	0	1	0	0	0	1	0	0
Opañel	170	0	5	21	101	26	10	1	3	1	0	0	1	1	0	0	0
San Isidro	241	0	6	43	128	41	14	2	4	0	1	0	1	0	1	0	0
Vista Alegre	299	0	3	62	146	57	16	6	3	4	1	1	0	0	0	0	0
Puerta Bonita	189	0	3	40	95	40	5	3	0	2	1	0	0	0	0	0	0
Buenavista	140	0	2	33	74	21	6	3	0	0	0	0	0	1	0	0	0
Abrantes	140	0	6	33	63	27	7	2	0	1	0	0	0	1	0	0	0
Usera																	
Orcasitas	125	0	6	40	49	25	3	2	0	0	0	0	0	0	0	0	0
Orcasur	59	0	4	19	23	11	1	1	0	0	0	0	0	0	0	0	0
San Fermín	68	0	4	19	30	11	1	2	0	1	0	0	0	0	0	0	0
Almendrales	92	0	0	15	46	20	5	4	0	0	1	0	1	0	0	0	0
Moscardó	136	0	2	15	81	22	8	3	0	1	1	0	2	1	0	0	0
Zófo	70	0	2	11	32	20	3	1	0	1	0	0	0	0	0	0	0
Pradolongo	92	0	3	19	43	17	5	3	2	0	0	0	0	0	0	0	0
Puente de Vallecas																	
Entrevías	232	0	5	70	116	22	14	2	0	1	0	2	0	0	0	0	0
San Diego	213	0	6	44	103	40	11	1	2	2	4	0	0	0	0	0	0
Palomeras Bajas	161	0	4	31	80	28	8	5	3	0	0	1	1	0	0	0	0
Palomeras Sureste	266	0	4	73	130	43	11	1	1	1	2	0	0	0	0	0	0
Portazgo	141	0	2	31	69	24	6	3	2	1	0	1	0	1	1	0	0
Numancia	207	0	3	45	100	37	11	6	3	1	1	0	0	0	0	0	0
Moratalaz																	
Pavones	83	0	3	16	42	13	6	1	2	0	0	0	0	0	0	0	0
Marroquina	130	0	0	25	71	25	8	1	0	0	0	0	0	0	0	0	0
Media Legua	123	0	3	14	67	27	6	3	1	0	1	1	0	0	0	0	0
Fontarrón	163	0	1	22	94	34	10	1	0	0	0	1	0	0	0	0	0
Vinateros	144	0	2	15	91	31	1	1	0	1	0	0	1	1	0	0	0
Ciudad Lineal																	
Ventas	292	0	3	39	149	67	17	7	5	3	1	1	0	0	0	0	0
Pueblo Nuevo	327	0	1	59	180	63	15	2	6	1	0	0	0	0	0	0	0
Quintana	124	0	1	15	60	27	8	2	3	5	2	1	0	0	0	0	0
Concepción	135	0	2	15	61	34	12	5	4	1	0	0	0	1	0	0	0

ESPOSAS QUE RESIDIAN ANTES DEL MATRIMONIO EN LA COMUNIDAD DE MADRID CLASIFICADAS POR EDAD, SEGUN ESTADO CIVIL Y LUGAR DE RESIDENCIA (CONT.)

	GRUPOS DE EDAD																
	Total	Menos de 15	15-19	20-24	25-29	30-34	35-39	40-44	45-49	50-54	55-59	60-64	65-69	70-74	75-79	80-84	85 y más
ESTADO CIVIL Y LUGAR DE RESIDENCIA																	
DISTRITOS Y BARRIOS DEL MUNICIPIO DE MADRID (CONCL.)																	
Ciudad Lineal (Concl.)																	
San Pascual	99	0	0	15	48	18	10	5	1	1	0	1	0	0	0	0	0
San Juan Bautista	74	0	0	11	35	18	7	3	0	0	0	0	0	0	0	0	0
Colina	31	0	0	4	18	4	3	1	1	0	0	0	0	0	0	0	0
Atalaya	12	0	0	1	9	1	0	1	0	0	0	0	0	0	0	0	0
Costillares	103	0	1	8	60	23	4	0	3	4	0	0	0	0	0	0	0
Hortaleza																	
Hortaleza	666	0	10	107	366	121	40	7	4	8	1	1	1	0	0	0	0
Palomas	16	0	0	2	8	3	1	0	0	2	0	0	0	0	0	0	0
Piovera	47	0	2	3	26	8	5	0	0	3	0	0	0	0	0	0	0
Canillas	218	0	0	30	124	44	13	4	2	0	1	0	0	0	0	0	0
Pinar del Rey	275	0	5	50	152	43	18	2	1	2	0	1	1	0	0	0	0
Apóstol Santiago	84	0	1	14	46	19	3	0	0	1	0	0	0	0	0	0	0
Valdefuentes	26	0	2	8	10	4	0	1	1	0	0	0	0	0	0	0	0
Villaverde																	
Villaverde	720	0	9	152	387	124	25	11	7	3	0	2	0	0	0	0	0
San Andrés	212	0	5	49	125	24	3	4	1	1	0	0	0	0	0	0	0
San Cristóbal	105	0	0	16	53	27	7	1	0	0	0	1	0	0	0	0	0
Butarque	39	0	0	14	20	3	1	1	0	0	0	0	0	0	0	0	0
Los Rosales	148	0	2	41	66	29	5	1	2	1	0	1	0	0	0	0	0
Los Angeles	216	0	2	32	123	41	9	4	4	1	0	0	0	0	0	0	0
Villa de Vallecas																	
Villa de Vallecas	303	0	4	89	142	45	12	3	1	4	3	0	0	0	0	0	0
Casco Histórico	194	0	2	64	85	30	6	3	0	3	1	0	0	0	0	0	0
Santa Eugenia	109	0	2	25	57	15	6	0	1	1	2	0	0	0	0	0	0
Vicálvaro																	
Vicálvaro	236	0	3	54	138	25	8	4	3	1	0	0	0	0	0	0	0
Casco Histórico	108	0	1	27	60	9	5	3	2	1	0	0	0	0	0	0	0
Ambroz	128	0	2	27	78	16	3	1	1	0	0	0	0	0	0	0	0
San Blas																	
San Blas	566	0	6	128	278	94	33	9	10	3	0	1	2	2	0	0	0
Simancas	92	0	0	23	36	20	8	1	1	1	0	0	1	1	0	0	0
Hellín	56	0	1	11	27	12	4	0	1	0	0	0	0	0	0	0	0
Amposta	62	0	1	14	33	6	6	1	0	0	0	0	1	0	0	0	0
Arcos	95	0	1	25	51	8	4	2	4	0	0	0	0	0	0	0	0
Rosas	40	0	0	7	21	6	3	0	3	0	0	0	0	0	0	0	0
Rejas	29	0	0	8	13	6	1	0	0	1	0	0	0	0	0	0	0
Canillejas	154	0	2	37	76	26	6	5	1	0	0	1	0	0	0	0	0
El Salvador	38	0	1	3	21	10	1	0	0	1	0	0	1	0	0	0	0
Barajas																	
Barajas	170	0	2	34	95	28	9	1	1	0	0	0	0	0	0	0	0
Casco Histórico	57	0	0	11	31	13	1	1	0	0	0	0	0	0	0	0	0
Alameda de Osuna	69	0	0	12	41	11	5	0	0	0	0	0	0	0	0	0	0
Aeropuerto	10	0	0	3	4	1	2	0	0	0	0	0	0	0	0	0	0
Timón	25	0	1	7	12	3	1	0	1	0	0	0	0	0	0	0	0
Corralejos	9	0	1	1	7	0	0	0	0	0	0	0	0	0	0	0	0

ESPOSAS QUE RESIDIAN ANTES DEL MATRIMONIO EN LA COMUNIDAD DE MADRID CLASIFICADAS POR EDAD, SEGUN ESTADO CIVIL Y LUGAR DE RESIDENCIA (CONT.)

	GRUPOS DE EDAD																
	Total	Menos de 15	15-19	20-24	25-29	30-34	35-39	40-44	45-49	50-54	55-59	60-64	65-69	70-74	75-79	80-84	85 y más
ESTADO CIVIL Y LUGAR DE RESIDENCIA																	
TOTAL SOLTERAS	24965	2	472	5635	12580	4422	1122	352	172	100	36	32	16	16	6	1	1
MUNICIPIOS																	
Ajalvir	5	0	0	1	3	1	0	0	0	0	0	0	0	0	0	0	0
Alamo (El)	14	0	0	3	6	4	0	0	1	0	0	0	0	0	0	0	0
Alcalá de Henares	744	0	26	254	347	91	16	2	3	2	2	1	0	0	0	0	0
Alcobendas	366	0	7	96	189	53	14	2	3	1	1	0	0	0	0	0	0
Alcorcón	698	0	8	184	383	83	28	5	2	3	0	0	0	1	1	0	0
Aldea del Fresno	4	0	0	0	4	0	0	0	0	0	0	0	0	0	0	0	0
Algete	57	0	4	15	23	13	2	0	0	0	0	0	0	0	0	0	0
Alpedrete	27	0	0	7	10	6	4	0	0	0	0	0	0	0	0	0	0
Ambite	2	0	0	0	1	1	0	0	0	0	0	0	0	0	0	0	0
Anchuelo	6	0	0	1	4	1	0	0	0	0	0	0	0	0	0	0	0
Aranjuez	211	0	5	70	101	25	3	4	1	2	0	0	0	0	0	0	0
Arganda del Rey	125	0	3	44	63	9	4	0	0	0	0	1	1	0	0	0	0
Arroyomolinos	6	0	0	2	3	1	0	0	0	0	0	0	0	0	0	0	0
Batres	4	0	0	0	2	2	0	0	0	0	0	0	0	0	0	0	0
Becerril de la Sierra	12	0	1	4	5	1	0	0	0	0	1	0	0	0	0	0	0
Belmonte de Tajo	4	0	1	3	0	0	0	0	0	0	0	0	0	0	0	0	0
Boadilla del Monte	79	0	1	12	46	12	6	2	0	0	0	0	0	0	0	0	0
Boalo (El)	15	0	0	5	7	1	0	2	0	0	0	0	0	0	0	0	0
Brea de Tajo	4	0	0	1	2	1	0	0	0	0	0	0	0	0	0	0	0
Brunete	16	0	0	6	9	0	0	1	0	0	0	0	0	0	0	0	0
Buitrago del Lozoya	2	0	0	1	1	0	0	0	0	0	0	0	0	0	0	0	0
Bustarviejo	11	0	0	4	3	3	1	0	0	0	0	0	0	0	0	0	0
Cabanillas de la Sierra	1	0	0	0	0	0	1	0	0	0	0	0	0	0	0	0	0
Cabrera (La)	6	0	1	0	3	1	0	1	0	0	0	0	0	0	0	0	0
Cadalso de los Vidrios	9	0	0	4	4	1	0	0	0	0	0	0	0	0	0	0	0
Camarma de Esteruelas	19	0	1	11	5	2	0	0	0	0	0	0	0	0	0	0	0
Campo Real	13	0	1	5	5	1	1	0	0	0	0	0	0	0	0	0	0
Canencia	4	0	0	1	3	0	0	0	0	0	0	0	0	0	0	0	0
Carabaña	9	0	0	2	6	1	0	0	0	0	0	0	0	0	0	0	0
Casarrubuelos	3	0	0	0	1	1	1	0	0	0	0	0	0	0	0	0	0
Cencientos	12	0	1	6	2	3	0	0	0	0	0	0	0	0	0	0	0
Cercedilla	26	0	0	4	12	9	1	0	0	0	0	0	0	0	0	0	0
Ciempozuelos	67	0	1	29	27	7	2	1	0	0	0	0	0	0	0	0	0
Cobeña	4	0	0	1	3	0	0	0	0	0	0	0	0	0	0	0	0
Colmenar de Oreja	25	0	1	12	10	2	0	0	0	0	0	0	0	0	0	0	0
Colmenar del Arroyo	1	0	0	0	1	0	0	0	0	0	0	0	0	0	0	0	0
Colmenar Viejo	123	0	3	31	67	14	5	2	0	0	0	1	0	0	0	0	0
Colmenarejo	14	0	0	0	10	3	1	0	0	0	0	0	0	0	0	0	0
Collado-Mediano	25	0	0	10	11	1	2	0	0	1	0	0	0	0	0	0	0
Collado Villalba	161	0	4	49	69	30	7	1	1	0	0	0	0	0	0	0	0
Corpa	2	0	0	0	0	1	0	1	0	0	0	0	0	0	0	0	0
Coslada	283	0	5	97	139	29	6	3	2	1	1	0	0	0	0	0	0
Cubas	3	0	0	2	1	0	0	0	0	0	0	0	0	0	0	0	0
Chapinería	5	0	0	1	2	1	0	1	0	0	0	0	0	0	0	0	0
Chinchón	28	0	0	12	15	0	1	0	0	0	0	0	0	0	0	0	0
Daganzo de Arriba	5	0	0	2	3	0	0	0	0	0	0	0	0	0	0	0	0
Escorial (El)	48	0	1	10	29	7	1	0	0	0	0	0	0	0	0	0	0
Estremera	4	0	0	3	1	0	0	0	0	0	0	0	0	0	0	0	0
Fresnedillas	3	0	0	0	1	1	1	0	0	0	0	0	0	0	0	0	0
Fresno de Torote	3	0	0	2	1	0	0	0	0	0	0	0	0	0	0	0	0
Fuenlabrada	505	0	21	195	223	40	16	6	3	0	1	0	0	0	0	0	0
Fuente el Saz de Jarama	19	0	0	5	10	4	0	0	0	0	0	0	0	0	0	0	0
Fuentidueña de Tajo	8	0	0	2	2	3	0	1	0	0	0	0	0	0	0	0	0
Galapagar	82	0	0	25	40	16	1	0	0	0	0	0	0	0	0	0	0
Garganta de los Montes	1	0	0	0	1	0	0	0	0	0	0	0	0	0	0	0	0
Gargantilla del Lozoya	2	0	0	0	1	1	0	0	0	0	0	0	0	0	0	0	0
Getafe	717	0	18	238	357	81	13	3	4	1	0	1	1	0	0	0	0

ESPOSAS QUE RESIDIAN ANTES DEL MATRIMONIO EN LA COMUNIDAD DE MADRID CLASIFICADAS POR EDAD, SEGUN ESTADO CIVIL Y LUGAR DE RESIDENCIA (CONT.)

	GRUPOS DE EDAD																
	Total	Menos de 15	15-19	20-24	25-29	30-34	35-39	40-44	45-49	50-54	55-59	60-64	65-69	70-74	75-79	80-84	85 y más
ESTADO CIVIL Y LUGAR DE RESIDENCIA																	
MUNICIPIOS (CONT.)																	
Griñón	15	0	0	3	10	2	0	0	0	0	0	0	0	0	0	0	0
Guadalix de la Sierra	9	0	1	3	4	1	0	0	0	0	0	0	0	0	0	0	0
Guadarrama	40	0	2	10	14	8	3	1	1	1	0	0	0	0	0	0	0
Horcajo de la Sierra	1	0	0	0	1	0	0	0	0	0	0	0	0	0	0	0	0
Hoyo de Manzanares	14	0	0	6	2	4	2	0	0	0	0	0	0	0	0	0	0
Humanes de Madrid	32	0	0	14	13	4	1	0	0	0	0	0	0	0	0	0	0
Leganés	813	1	18	278	412	76	15	3	6	4	0	0	0	0	0	0	0
Loeches	12	0	2	2	6	2	0	0	0	0	0	0	0	0	0	0	0
Lozoya	2	0	0	1	1	0	0	0	0	0	0	0	0	0	0	0	0
Lozoyuela-Navas-Sieteiglesias	6	0	0	2	2	2	0	0	0	0	0	0	0	0	0	0	0
Madrid	15749	1	240	2661	8123	3294	860	280	128	75	27	28	12	15	3	1	1
Majadahonda	145	0	2	23	85	30	3	0	2	0	0	0	0	0	0	0	0
Manzanares el Real	15	0	1	2	9	3	0	0	0	0	0	0	0	0	0	0	0
Meco	17	0	0	6	8	2	0	0	0	1	0	0	0	0	0	0	0
Mejorada del Campo	61	0	3	36	16	4	1	0	0	1	0	0	0	0	0	0	0
Miraflores de la Sierra	11	0	0	4	3	2	1	1	0	0	0	0	0	0	0	0	0
Molar (El)	20	0	1	7	7	3	2	0	0	0	0	0	0	0	0	0	0
Molinos (Los)	18	0	0	6	6	5	0	1	0	0	0	0	0	0	0	0	0
Moraleja de Enmedio	13	0	0	3	7	3	0	0	0	0	0	0	0	0	0	0	0
Moralzarzal	22	0	0	6	12	3	1	0	0	0	0	0	0	0	0	0	0
Morata de Tajuña	15	0	0	5	9	1	0	0	0	0	0	0	0	0	0	0	0
Móstoles	742	0	17	266	341	85	15	9	5	3	0	0	1	0	0	0	0
Navacerrada	6	0	0	2	3	1	0	0	0	0	0	0	0	0	0	0	0
Navalafuente	1	0	0	0	1	0	0	0	0	0	0	0	0	0	0	0	0
Navalcarnero	49	0	4	17	26	2	0	0	0	0	0	0	0	0	0	0	0
Navas del Rey	7	0	0	2	3	2	0	0	0	0	0	0	0	0	0	0	0
Nuevo Baztán	6	0	1	0	3	2	0	0	0	0	0	0	0	0	0	0	0
Orusco	4	0	0	1	2	0	1	0	0	0	0	0	0	0	0	0	0
Paracuellos de Jarama	13	0	0	6	6	1	0	0	0	0	0	0	0	0	0	0	0
Parla	288	0	12	145	105	16	6	1	1	2	0	0	0	0	0	0	0
Patones	1	0	0	0	1	0	0	0	0	0	0	0	0	0	0	0	0
Pedrezuela	4	0	0	0	2	0	1	0	0	0	1	0	0	0	0	0	0
Pelayos de la Presa	5	0	1	1	1	2	0	0	0	0	0	0	0	0	0	0	0
Perales de Tajuña	7	0	0	3	3	1	0	0	0	0	0	0	0	0	0	0	0
Pinilla del Valle	1	0	0	0	0	1	0	0	0	0	0	0	0	0	0	0	0
Pinto	118	0	2	43	58	15	0	0	0	0	0	0	0	0	0	0	0
Pozuelo de Alarcón	250	0	4	47	148	35	13	1	1	0	0	0	0	0	1	0	0
Pozuelo del Rey	1	0	0	1	0	0	0	0	0	0	0	0	0	0	0	0	0
Puebla de la Sierra	1	0	0	1	0	0	0	0	0	0	0	0	0	0	0	0	0
Quijorna	5	0	0	3	1	1	0	0	0	0	0	0	0	0	0	0	0
Rascafría	12	0	0	1	6	5	0	0	0	0	0	0	0	0	0	0	0
Redueña	2	0	0	1	1	0	0	0	0	0	0	0	0	0	0	0	0
Ribatejada	4	0	0	1	1	1	0	1	0	0	0	0	0	0	0	0	0
Rivas-Vaciamadrid	50	0	1	17	19	7	4	2	0	0	0	0	0	0	0	0	0
Robledillo de la Jara	1	0	0	0	0	0	1	0	0	0	0	0	0	0	0	0	0
Robledo de Chaveta	9	0	0	4	3	1	1	0	0	0	0	0	0	0	0	0	0
Robregordo	1	0	0	0	1	0	0	0	0	0	0	0	0	0	0	0	0
Rozas de Madrid (Las)	151	0	4	25	83	32	3	2	2	0	0	0	0	0	0	0	0
Rozas de Puerto Real	2	0	0	1	1	0	0	0	0	0	0	0	0	0	0	0	0
San Agustín de Guadalix	24	0	1	8	9	6	0	0	0	0	0	0	0	0	0	0	0
San Fernando de Henares	128	0	2	40	64	16	4	2	0	0	0	0	0	0	0	0	0
San Lorenzo del Escorial	50	0	1	9	27	9	3	1	0	0	0	0	0	0	0	0	0
San Martín de la Vega	36	0	3	14	9	6	4	0	0	0	0	0	0	0	0	0	0
San Martín de Valdeiglesias	29	0	1	11	12	5	0	0	0	0	0	0	0	0	0	0	0
San Sebastián de los Reyes	242	0	4	76	118	35	6	1	2	0	0	0	0	0	0	0	0
Santa María de la Alameda	3	0	0	0	1	2	0	0	0	0	0	0	0	0	0	0	0
Santorcaz	2	0	0	1	1	0	0	0	0	0	0	0	0	0	0	0	0
Santos de la Humosa (Los)	4	0	0	0	3	1	0	0	0	0	0	0	0	0	0	0	0
Serna del Monte (La)	1	0	0	0	1	0	0	0	0	0	0	0	0	0	0	0	0
Serranillos del Valle	2	0	0	1	0	1	0	0	0	0	0	0	0	0	0	0	0

ESPOSAS QUE RESIDIAN ANTES DEL MATRIMONIO EN LA COMUNIDAD DE MADRID CLASIFICADAS POR EDAD, SEGUN ESTADO CIVIL Y LUGAR DE RESIDENCIA (CONT.)

	GRUPOS DE EDAD															
	Total	Menos de 15	15-19	20-24	25-29	30-34	35-39	40-44	45-49	50-54	55-59	60-64	65-69	70-74	75-79	80-84

ESTADO CIVIL Y LUGAR DE RESIDENCIA

MUNICIPIOS (CONCL.)

Sevilla la Nueva	11	0	0	2	7	1	0	1	0	0	0	0	0	0	0	0	0
Soto del Real	27	0	1	5	15	4	2	0	0	0	0	0	0	0	0	0	0
Talamanca de Jarama	8	0	0	2	5	1	0	0	0	0	0	0	0	0	0	0	0
Tielmes	13	0	2	3	8	0	0	0	0	0	0	0	0	0	0	0	0
Titulcia	2	0	0	1	1	0	0	0	0	0	0	0	0	0	0	0	0
Torrejón de Ardoz	397	0	13	138	187	43	11	1	2	1	1	0	0	0	0	0	0
Torrejón de la Calzada	17	0	0	8	4	3	1	0	0	1	0	0	0	0	0	0	0
Torrejón de Velasco	6	0	0	3	3	0	0	0	0	0	0	0	0	0	0	0	0
Torrelaguna	15	0	0	7	8	0	0	0	0	0	0	0	0	0	0	0	0
Torrelodones	58	0	1	13	29	11	3	1	0	0	0	0	0	0	0	0	0
Torremocha de Jarama	3	0	0	0	3	0	0	0	0	0	0	0	0	0	0	0	0
Torres de la Alameda	20	0	1	8	11	0	0	0	0	0	0	0	0	0	0	0	0
Tres Cantos	61	0	0	15	26	13	4	2	1	0	0	0	0	0	0	0	0
Valdaracete	7	0	0	4	2	0	1	0	0	0	0	0	0	0	0	0	0
Valdeavero	1	0	0	0	0	1	0	0	0	0	0	0	0	0	0	0	0
Valdelaguna	3	0	0	1	2	0	0	0	0	0	0	0	0	0	0	0	0
Vaidemanco	3	0	0	2	0	1	0	0	0	0	0	0	0	0	0	0	0
Valdemaqueda	2	0	0	0	2	0	0	0	0	0	0	0	0	0	0	0	0
Vaidemorillo	15	0	1	5	6	1	1	0	1	0	0	0	0	0	0	0	0
Valdemoro	107	0	3	33	59	7	3	1	0	1	0	0	0	0	0	0	0
Valdeolmos	2	0	0	1	1	0	0	0	0	0	0	0	0	0	0	0	0
Valdepiélagos	5	0	0	2	3	0	0	0	0	0	0	0	0	0	0	0	0
Valdetorres de Jarama	2	0	0	1	0	0	0	0	0	0	0	0	1	0	0	0	0
Valdilecha	13	0	1	3	8	1	0	0	0	0	0	0	0	0	0	0	0
Veilla de San Antonio	15	0	0	5	6	3	1	0	0	0	0	0	0	0	0	0	0
Vellón (El)	5	0	0	2	3	0	0	0	0	0	0	0	0	0	0	0	0
Venturada	4	0	0	1	3	0	0	0	0	0	0	0	0	0	0	0	0
Villa del Prado	16	0	3	5	6	2	0	0	0	0	0	0	0	0	0	0	0
Villaconejos	15	0	0	7	6	1	0	1	0	0	0	0	0	0	0	0	0
Villalbilla	9	0	1	2	6	0	0	0	0	0	0	0	0	0	0	0	0
Villamanta	9	0	0	3	5	1	0	0	0	0	0	0	0	0	0	0	0
Villamantilla	1	0	0	0	1	0	0	0	0	0	0	0	0	0	0	0	0
Villanueva de la Cañada	29	0	1	9	12	5	1	1	0	0	0	0	0	0	0	0	0
Villanueva de Perales	3	0	0	2	0	1	0	0	0	0	0	0	0	0	0	0	0
Villanueva del Pardillo	10	0	1	3	4	0	2	0	0	0	0	0	0	0	0	0	0
Villarejo de Salvanés	28	0	0	14	10	3	0	0	0	0	0	0	0	0	1	0	0
Villaviciosa de Odón	68	0	1	21	33	11	2	0	0	0	0	0	0	0	0	0	0
Villavieja del Lozoya	1	0	0	1	0	0	0	0	0	0	0	0	0	0	0	0	0
Zarzalejo	10	0	0	5	4	0	1	0	0	0	0	0	0	0	0	0	0

AMBITOS GEOGRAFICOS

Area Metropolitana	22861	2	414	4967	11606	4124	1055	331	167	93	34	31	14	16	5	1	1
Madrid	15749	1	240	2661	8123	3294	860	280	128	75	27	28	12	15	3	1	1
Almendra Central	5480	0	64	665	2601	1441	406	145	69	40	13	17	7	10	1	1	0
Periferia Noroeste	3450	1	46	563	1881	667	186	47	26	23	4	3	2	1	0	0	0
Periferia Este	1679	0	22	363	916	278	62	18	8	4	2	2	2	2	0	0	0
Periferia Sur	5140	0	108	1070	2725	908	206	70	25	8	8	6	1	2	2	0	1
Corona Metropolitana	7112	1	174	2306	3483	830	195	51	39	18	7	3	2	1	2	0	0
Norte	792	0	14	218	400	115	29	7	6	1	1	1	0	0	0	0	0
Sur	3881	1	96	1349	1879	396	93	27	21	13	1	1	2	1	1	0	0
Este	1691	0	50	593	784	194	43	10	7	4	5	1	0	0	0	0	0
Oeste	748	0	14	146	420	125	30	7	5	0	0	0	0	0	1	0	0
Municipios no metropolitanos	2104	0	58	668	974	298	67	21	5	7	2	1	2	0	1	0	0

ESPOSAS QUE RESIDIAN ANTES DEL MATRIMONIO EN LA COMUNIDAD DE MADRID CLASIFICADAS POR EDAD, SEGUN ESTADO CIVIL Y LUGAR DE RESIDENCIA (CONT.)

	GRUPOS DE EDAD																
	Total	Menos de 15	15-19	20-24	25-29	30-34	35-39	40-44	45-49	50-54	55-59	60-64	65-69	70-74	75-79	80-84	85 y más
ESTADO CIVIL Y LUGAR DE RESIDENCIA																	
DISTRITOS Y BARRIOS DEL MUNICIPIO DE MADRID																	
Centro	787	0	22	114	329	191	73	30	12	6	3	4	0	2	0	1	0
Palacio	134	0	8	18	51	38	9	5	1	1	1	2	0	0	0	0	0
Embajadores	218	0	8	34	94	46	20	6	4	2	0	2	0	1	0	1	0
Cortes	71	0	0	12	35	16	5	1	2	0	0	0	0	0	0	0	0
Justicia	98	0	1	12	40	26	10	4	2	1	1	0	0	1	0	0	0
Universidad	201	0	2	29	81	51	23	9	3	2	1	0	0	0	0	0	0
Sol	65	0	3	9	28	14	6	5	0	0	0	0	0	0	0	0	0
Arganzuela	561	0	4	65	263	152	45	13	8	7	2	1	0	1	0	0	0
Imperial	102	0	0	11	52	31	6	1	0	0	1	0	0	0	0	0	0
Acacias	128	0	2	12	59	32	13	2	2	5	1	0	0	0	0	0	0
Chopera	120	0	0	15	62	27	10	1	3	1	0	0	0	1	0	0	0
Legazpi	17	0	1	1	6	6	2	0	1	0	0	0	0	0	0	0	0
Delicias	76	0	1	10	35	21	4	4	1	0	0	0	0	0	0	0	0
Palos de Moguer	116	0	0	15	48	35	10	5	1	1	0	1	0	0	0	0	0
Atocha	2	0	0	1	1	0	0	0	0	0	0	0	0	0	0	0	0
Retiro	627	0	2	73	329	158	34	15	8	3	2	2	0	1	0	0	0
Pacífico	171	0	0	22	94	35	9	4	4	2	1	0	0	0	0	0	0
Adelfas	63	0	1	10	33	16	1	1	0	0	1	0	0	0	0	0	0
Estrella	136	0	0	10	87	34	1	4	0	0	0	0	0	0	0	0	0
Ibiza	123	0	1	12	50	42	11	2	3	0	0	2	0	0	0	0	0
Jerónimos	54	0	0	6	24	16	5	2	0	0	0	0	0	1	0	0	0
Niño Jesús	80	0	0	13	41	15	7	2	1	1	0	0	0	0	0	0	0
Salamanca	904	0	4	103	449	235	61	27	5	7	2	5	4	2	0	0	0
Recoletos	92	0	0	15	42	23	6	3	1	1	0	0	1	0	0	0	0
Goya	176	0	1	19	81	50	16	6	1	1	0	1	0	0	0	0	0
Fuente del Berro	131	0	1	30	63	30	3	1	0	3	0	0	0	0	0	0	0
Guindalera	251	0	2	15	139	64	18	4	2	1	1	2	2	1	0	0	0
Lista	124	0	0	13	56	34	10	8	0	1	0	0	1	1	0	0	0
Castellana	130	0	0	11	68	34	8	5	1	0	1	2	0	0	0	0	0
Chamartín	897	0	7	90	456	233	65	21	13	7	1	1	2	1	0	0	0
El Viso	106	0	2	10	54	32	5	1	1	0	0	0	0	1	0	0	0
Prosperidad	217	0	0	19	109	53	22	7	4	0	1	0	2	0	0	0	0
Ciudad Jardín	117	0	0	19	50	34	10	2	1	1	0	0	0	0	0	0	0
Hispanoamérica	187	0	1	20	96	49	9	6	4	2	0	0	0	0	0	0	0
Nueva España	176	0	2	11	105	36	13	4	2	3	0	0	0	0	0	0	0
Castilla	94	0	2	11	42	29	6	1	1	1	0	1	0	0	0	0	0
Tetuán	821	0	15	121	357	223	59	21	14	4	3	3	0	1	0	0	0
Bellas Vistas	124	0	3	18	53	37	8	2	3	0	0	0	0	0	0	0	0
Cuatro Caminos	244	0	2	29	109	64	23	9	4	2	1	1	0	0	0	0	0
Castillejos	127	0	0	11	52	45	10	3	2	2	0	1	0	1	0	0	0
Almenara	113	0	2	30	47	26	5	2	0	0	0	1	0	0	0	0	0
Valdeacederas	108	0	6	19	48	26	4	3	1	0	1	0	0	0	0	0	0
Berruete	105	0	2	14	48	25	9	2	4	0	1	0	0	0	0	0	0
Chamberí	883	0	10	99	418	249	69	18	9	6	0	1	1	2	1	0	0
Gaztambide	156	0	1	15	78	43	10	5	1	2	0	0	0	0	1	0	0
Arapiles	150	0	3	24	64	36	18	2	1	1	0	0	1	0	0	0	0
Trafalgar	142	0	2	15	59	47	13	5	1	0	0	0	0	0	0	0	0
Almagro	115	0	2	15	54	33	6	1	2	0	0	1	0	1	0	0	0
Ríos Rosas	168	0	2	16	79	48	12	4	4	3	0	0	0	0	0	0	0
Vallehermoso	152	0	0	14	84	42	10	1	0	0	0	0	0	1	0	0	0
Fuencarral-El Pardo	923	1	18	169	494	161	48	13	5	7	3	2	2	0	0	0	0
El Pardo	37	0	0	10	16	9	1	0	0	0	1	0	0	0	0	0	0
Fuentebarreina	20	0	0	3	11	4	0	1	1	0	0	0	0	0	0	0	0
Peña Grande	194	0	3	49	92	37	9	2	1	1	0	0	0	0	0	0	0
El Pilar	307	0	8	58	171	47	15	2	0	3	0	1	2	0	0	0	0

ESPOSAS QUE RESIDIAN ANTES DEL MATRIMONIO EN LA COMUNIDAD DE MADRID CLASIFICADAS POR EDAD, SEGUN ESTADO CIVIL Y LUGAR DE RESIDENCIA (CONT.)

	GRUPOS DE EDAD																
	Total	Menos de 15	15-19	20-24	25-29	30-34	35-39	40-44	45-49	50-54	55-59	60-64	65-69	70-74	75-79	80-84	85 y más
ESTADO CIVIL Y LUGAR DE RESIDENCIA																	
DISTRITOS Y BARRIOS DEL MUNICIPIO DE MADRID (CONT.)																	
Fuencarral-El Pardo (Concl.)																	
La Paz	133	0	1	15	73	29	9	2	1	2	0	1	0	0	0	0	0
Valverde	154	0	5	30	75	28	9	4	1	0	2	0	0	0	0	0	0
Mirasierra	77	1	1	4	55	7	5	2	1	1	0	0	0	0	0	0	0
El Goloso	1	0	0	0	1	0	0	0	0	0	0	0	0	0	0	0	0
Moncloa-Aravaca																	
Casa de Campo	77	0	0	5	43	20	6	1	2	0	0	0	0	0	0	0	0
Argüelles	155	0	0	23	70	43	10	7	2	0	0	0	0	0	0	0	0
Ciudad Universitaria	104	0	4	18	49	20	10	2	0	1	0	0	0	0	0	0	0
Valdezarza	162	0	3	29	93	23	9	2	2	1	0	0	0	0	0	0	0
Valdemarín	5	0	0	0	2	2	1	0	0	0	0	0	0	0	0	0	0
El Plantío	16	0	0	3	13	0	0	0	0	0	0	0	0	0	0	0	0
Aravaca	84	0	1	8	47	19	6	2	0	1	0	0	0	0	0	0	0
Latina																	
Los Cármenes	78	0	3	13	43	13	5	0	1	0	0	0	0	0	0	0	0
Puerta del Ángel	221	0	2	34	117	50	10	5	2	0	1	0	0	0	0	0	0
Lucero	207	0	7	29	114	46	6	3	1	0	0	1	0	0	0	0	0
Aluche	456	0	6	73	252	84	29	6	6	0	0	0	0	0	0	0	0
Campamento	108	0	0	15	69	19	2	2	0	0	0	0	1	0	0	0	0
Las Águilas	324	0	7	73	184	42	6	6	2	1	1	1	0	0	0	0	1
Carabanchel																	
Comillas	147	0	4	17	70	40	10	4	1	0	1	0	0	0	0	0	0
Opáñel	163	0	5	21	101	26	8	1	0	0	0	0	1	0	0	0	0
San Isidro	233	0	6	43	127	40	12	2	2	0	0	0	0	1	0	0	0
Vista Alegre	280	0	3	62	145	52	11	4	2	1	0	0	0	0	0	0	0
Puerta Bonita	180	0	3	40	92	38	5	1	0	1	0	0	0	0	0	0	0
Buenavista	134	0	2	33	74	19	5	0	0	0	0	0	0	1	0	0	0
Abrantes	134	0	6	33	62	26	6	1	0	0	0	0	0	0	0	0	0
Usera																	
Orcasitas	124	0	6	40	49	24	3	2	0	0	0	0	0	0	0	0	0
Orcasur	59	0	4	19	23	11	1	1	0	0	0	0	0	0	0	0	0
San Fermín	65	0	4	19	30	10	1	1	0	0	0	0	0	0	0	0	0
Almendrales	85	0	0	15	46	19	2	3	0	0	0	0	0	0	0	0	0
Moscardó	127	0	2	15	79	22	6	3	0	0	0	0	0	0	0	0	0
Zofío	68	0	2	11	32	18	3	1	0	1	0	0	0	0	0	0	0
Pradolongo	90	0	3	19	43	17	5	2	1	0	0	0	0	0	0	0	0
Puente de Vallecas																	
Entrevías	222	0	5	70	116	19	10	1	0	0	0	1	0	0	0	0	0
San Diego	207	0	6	44	101	39	11	0	1	1	4	0	0	0	0	0	0
Palomeras Bajas	149	0	4	31	79	24	6	4	0	0	0	1	0	0	0	0	0
Palomeras Sureste	250	0	4	73	127	37	7	1	0	0	1	0	0	0	0	0	0
Portazgo	133	0	2	31	67	22	5	3	0	1	0	1	0	0	1	0	0
Numancia	199	0	3	45	99	35	9	5	2	1	0	0	0	0	0	0	0
Moratalaz																	
Pavones	79	0	3	16	42	12	4	1	1	0	0	0	0	0	0	0	0
Marroquina	127	0	0	25	71	23	7	1	0	0	0	0	0	0	0	0	0
Media Legua	118	0	3	14	66	26	5	2	0	0	1	1	0	0	0	0	0
Fontarrón	157	0	1	22	94	33	7	0	0	0	0	0	0	0	0	0	0
Vinateros	141	0	2	15	89	31	1	1	0	0	0	0	1	1	0	0	0
Ciudad Lineal																	
Ventas	278	0	3	39	149	65	11	5	3	2	0	1	0	0	0	0	0
Pueblo Nuevo	313	0	1	59	176	59	12	2	4	0	0	0	0	0	0	0	0
Quintana	112	0	1	15	58	25	5	2	1	5	0	0	0	0	0	0	0
Concepción	129	0	2	15	60	33	11	3	3	1	0	0	0	1	0	0	0

ESPOSAS QUE RESIDIAN ANTES DEL MATRIMONIO EN LA COMUNIDAD DE MADRID CLASIFICADAS POR EDAD, SEGUN ESTADO CIVIL Y LUGAR DE RESIDENCIA (CONCL.)

	GRUPOS DE EDAD																
	Total	Menos de 15	15-19	20-24	25-29	30-34	35-39	40-44	45-49	50-54	55-59	60-64	65-69	70-74	75-79	80-84	85 y más
ESTADO CIVIL Y LUGAR DE RESIDENCIA																	
DISTRITOS Y BARRIOS DEL MUNICIPIO DE MADRID (CONCL.)																	
Ciudad Lineal (Concl.)																	
San Pascual	90	0	0	15	48	13	9	3	1	1	0	0	0	0	0	0	0
San Juan Bautista	66	0	0	11	35	16	4	0	0	0	0	0	0	0	0	0	0
Colina	27	0	0	4	18	4	1	0	0	0	0	0	0	0	0	0	0
Atalaya	12	0	0	1	9	1	0	1	0	0	0	0	0	0	0	0	0
Costillares	97	0	1	8	60	22	2	0	1	3	0	0	0	0	0	0	0
Hortaleza																	
Palomas	14	0	0	2	8	3	1	0	0	0	0	0	0	0	0	0	0
Provera	44	0	2	3	26	8	5	0	0	0	0	0	0	0	0	0	0
Canillas	210	0	0	30	124	41	11	3	0	0	1	0	0	0	0	0	0
Pinar del Rey	261	0	5	50	150	40	14	1	1	0	0	0	0	0	0	0	0
Apóstol Santiago	84	0	1	14	46	19	3	0	0	1	0	0	0	0	0	0	0
Valdefuentes	22	0	2	8	9	3	0	0	0	0	0	0	0	0	0	0	0
Villaverde																	
San Andrés	205	0	5	49	124	21	3	2	1	0	0	0	0	0	0	0	0
San Cristóbal	102	0	0	16	53	26	7	0	0	0	0	0	0	0	0	0	0
Butarque	37	0	0	14	19	3	0	1	0	0	0	0	0	0	0	0	0
Los Rosales	141	0	2	41	65	26	4	1	0	1	0	1	0	0	0	0	0
Los Angeles	212	0	2	32	123	40	8	4	3	0	0	0	0	0	0	0	0
Villa de Vallecas																	
Casco Histórico	188	0	2	64	85	29	5	2	0	1	0	0	0	0	0	0	0
Santa Eugenia	104	0	2	25	57	15	3	0	0	1	1	0	0	0	0	0	0
Vicálvaro																	
Casco Histórico	103	0	1	27	59	8	4	2	1	1	0	0	0	0	0	0	0
Ambroz	123	0	2	27	78	14	0	1	1	0	0	0	0	0	0	0	0
San Blas																	
Simancas	86	0	0	23	36	18	6	1	0	1	0	0	1	0	0	0	0
Hellín	54	0	1	11	27	12	3	0	0	0	0	0	0	0	0	0	0
Amposta	59	0	1	14	32	6	5	0	0	0	0	0	0	1	0	0	0
Arcos	91	0	1	25	51	6	3	2	3	0	0	0	0	0	0	0	0
Rosas	36	0	0	7	20	6	2	0	1	0	0	0	0	0	0	0	0
Rejas	26	0	0	8	13	4	1	0	0	0	0	0	0	0	0	0	0
Canillejas	151	0	2	37	75	25	5	5	1	0	0	1	0	0	0	0	0
El Salvador	36	0	1	3	21	10	1	0	0	0	0	0	0	0	0	0	0
Barajas																	
Casco Histórico	55	0	0	11	31	13	0	0	0	0	0	0	0	0	0	0	0
Alameda de Osuna	66	0	0	12	40	10	4	0	0	0	0	0	0	0	0	0	0
Aeropuerto	10	0	0	3	4	1	2	0	0	0	0	0	0	0	0	0	0
Timón	25	0	1	7	12	3	1	0	1	0	0	0	0	0	0	0	0
Corralejos	9	0	1	1	7	0	0	0	0	0	0	0	0	0	0	0	0

ESPOSAS QUE RESIDIAN ANTES DEL MATRIMONIO EN LA COMUNIDAD DE MADRID CLASIFICADAS POR LUGAR DE RESIDENCIA Y ESTADO CIVIL SEGÚN EDAD, AÑO DE NACIMIENTO Y EDAD MEDIA

EDAD CUMPLIDA	AÑO DE NACIMIENTO	TOTAL COMUNIDAD		CORONA METROPOLITANA		MUNICIPIO DE MADRID		MUNICIPIOS NO METROPOLITANOS	
		Total	Solteras	Total	Solteras	Total	Solteras	Total	Solteras
TOTAL		26235	24965	7460	7112	16548	15749	2227	2104
Menos de 15	1979 y Post	2	2	1	1	1	1	0	0
15	1979	6	6	1	1	5	5	0	0
16	1979	12	12	4	4	7	7	1	1
16	1978	18	18	4	4	14	14	0	0
17	1978	25	25	7	7	11	11	7	7
17	1977	20	20	5	5	12	12	3	3
18	1977	73	73	25	25	41	41	7	7
18	1976	77	77	30	30	38	38	9	9
19	1976	105	105	35	35	56	56	14	14
19	1975	136	136	63	63	56	56	17	17
20	1975	173	173	78	78	70	70	25	25
20	1974	196	196	77	77	97	97	22	22
21	1974	316	316	130	130	134	134	52	52
21	1973	320	319	131	131	152	152	37	36
22	1973	446	445	188	187	201	201	57	57
22	1972	535	533	219	219	242	240	74	74
23	1972	758	757	315	315	353	352	90	90
23	1971	745	742	319	317	348	347	78	78
24	1971	1084	1083	452	452	523	522	109	109
24	1970	1074	1071	401	400	547	546	126	125
25	1970	1460	1448	516	513	799	791	145	144
25	1969	1184	1176	412	411	667	660	105	105
26	1969	1615	1609	518	515	975	972	122	122
26	1968	1300	1289	386	384	799	792	115	113
27	1968	1546	1535	442	436	987	983	117	116
27	1967	1177	1170	301	297	803	800	73	73
28	1967	1445	1428	357	352	985	977	103	99
28	1966	1005	986	197	189	745	734	63	63
29	1966	1129	1101	235	229	805	788	89	84
29	1965	866	838	165	157	641	626	60	55
30	1965	896	862	180	173	650	626	66	63
30	1964	661	631	135	125	481	463	45	43
31	1964	727	694	137	126	538	518	52	50
31	1963	473	446	95	86	337	324	41	36
32	1963	477	446	96	89	354	333	27	24
32	1962	360	326	64	54	264	247	32	25
33	1962	365	326	62	50	279	260	24	16
33	1961	268	239	47	40	201	185	20	14
34	1961	303	262	62	54	219	193	22	15
34	1960	217	190	42	33	162	145	13	12
35	1960	234	193	55	38	160	136	19	19
35	1959	172	143	26	22	132	112	14	9
36	1959	192	162	39	29	146	126	7	7
36	1958	161	135	34	30	115	98	12	7
37	1958	149	115	22	14	117	94	10	7
37	1957	123	88	23	16	95	70	5	2
38	1957	104	75	23	14	77	60	4	1
38	1956	102	69	22	11	76	57	4	1
39	1956	112	79	26	16	77	58	9	5
39	1955	87	63	12	5	65	49	10	9
40	1955	72	51	11	4	56	44	5	3
40	1954	67	50	12	8	50	38	5	4
41	1954	71	44	10	4	57	38	4	2
41	1953	46	33	10	6	35	27	1	0
42	1953	67	44	15	6	46	35	6	3
42	1952	45	28	13	7	30	19	2	2
43	1952	49	27	10	3	36	23	3	1
43	1951	39	24	11	4	27	19	1	1
44	1951	40	29	9	7	27	20	4	2
44	1950	32	22	7	2	20	17	5	3

ESPOSAS QUE RESIDIAN ANTES DEL MATRIMONIO EN LA COMUNIDAD DE MADRID CLASIFICADAS POR LUGAR DE RESIDENCIA Y ESTADO CIVIL SEGÚN EDAD, AÑO DE NACIMIENTO Y EDAD MEDIA (CONT.)

	TOTAL COMUNIDAD		CORONA METROPOLITANA		MUNICIPIO DE MADRID		MUNICIPIOS NO METROPOLITANOS		
	Total	Solteras	Total	Solteras	Total	Solteras	Total	Solteras	
45	1950	30	21	8	6	19	14	3	1
45	1949	33	16	8	3	23	12	2	1
46	1949	31	23	9	6	21	17	1	0
46	1948	33	14	7	3	24	11	2	0
47	1948	31	17	7	1	22	15	2	1
47	1947	24	15	9	8	15	7	0	0
48	1947	24	11	4	0	19	10	1	1
48	1946	33	21	8	5	24	15	1	1
49	1946	30	20	5	3	24	17	1	0
49	1945	27	14	7	4	19	10	1	0
50	1945	29	22	6	5	21	15	2	2
50	1944	13	6	3	1	9	5	1	0
51	1944	24	7	4	2	19	4	1	1
51	1943	27	16	2	1	22	13	3	2
52	1943	25	16	1	1	22	14	2	1
52	1942	10	8	3	2	6	5	1	1
53	1942	17	11	3	2	14	9	0	0
53	1941	13	2	3	0	10	2	0	0
54	1941	12	6	5	3	6	3	1	0
54	1940	11	6	1	1	10	5	0	0
55	1940	5	2	2	1	3	1	0	0
55	1939	7	3	0	0	6	2	1	1
56	1939	7	5	3	2	3	2	1	1
56	1938	4	3	1	1	2	2	1	0
57	1938	15	8	2	0	11	8	2	0
57	1937	10	4	2	1	8	3	0	0
58	1937	3	2	1	0	2	2	0	0
58	1936	8	4	3	1	5	3	0	0
59	1936	3	0	1	0	2	0	0	0
59	1935	9	5	2	1	7	4	0	0
60	1935	4	3	0	0	4	3	0	0
60	1934	4	4	1	1	3	3	0	0
61	1934	7	4	1	0	6	4	0	0
61	1933	2	1	0	0	2	1	0	0
62	1933	4	1	2	1	2	0	0	0
62	1932	6	3	1	0	4	2	1	1
63	1932	7	2	1	0	6	2	0	0
63	1931	9	8	0	0	9	8	0	0
64	1931	9	5	2	1	7	4	0	0
64	1930	5	1	0	0	5	1	0	0
65	1930	6	2	0	0	6	2	0	0
65	1929	4	3	0	0	4	3	0	0
66	1929	2	1	0	0	2	1	0	0
66	1928	3	1	1	0	0	0	2	1
67	1928	2	2	0	0	1	1	1	1
67	1927	2	1	0	0	2	1	0	0
68	1927	3	2	1	1	2	1	0	0
68	1926	3	2	1	1	2	1	0	0
69	1926	2	0	0	0	2	0	0	0
69	1925	5	2	0	0	5	2	0	0
70	1925	1	1	0	0	1	1	0	0
70	1924	2	1	0	0	2	1	0	0
71	1924	4	1	0	0	4	1	0	0
71	1923	6	4	1	1	5	3	0	0
72	1922	2	1	0	0	2	1	0	0
73	1922	6	3	1	0	5	3	0	0
73	1921	2	1	0	0	2	1	0	0
74	1921	3	3	0	0	3	3	0	0
74	1920	1	1	0	0	1	1	0	0
75	1920	2	1	1	1	1	0	0	0
75	1919	2	2	1	1	1	1	0	0
76	1918	1	0	0	0	1	0	0	0
77	1918	1	0	0	0	1	0	0	0

ESPOSAS QUE RESIDIAN ANTES DEL MATRIMONIO EN LA COMUNIDAD DE MADRID CLASIFICADAS POR LUGAR DE RESIDENCIA Y ESTADO CIVIL SEGÚN EDAD, AÑO DE NACIMIENTO Y EDAD MEDIA (CONT.)

	TOTAL COMUNIDAD		CORONA METROPOLITANA		MUNICIPIO DE MADRID		MUNICIPIOS NO METROPOLITANOS	
	Total	Solteras	Total	Solteras	Total	Solteras	Total	Solteras
EDAD CUMPLIDA								
AÑO DE NACIMIENTO								
77	1	1	0	0	0	0	1	1
78	2	1	1	0	1	1	0	0
78	1	1	0	0	1	1	0	0
81	1	1	0	0	1	1	0	0
85 y más	1	1	0	0	1	1	0	0
Edad Media	28	28	27	26	29	28	27	27

ESPOSAS QUE RESIDIAN ANTES DEL MATRIMONIO EN LA COMUNIDAD DE MADRID CLASIFICADAS POR LUGAR DE RESIDENCIA Y ESTADO CIVIL SEGÚN EDAD, AÑO DE NACIMIENTO Y EDAD MEDIA (CONT.)

		MUNICIPIOS DE MAS DE 50.000 HABITANTES										
		TOTAL										
		Alcalá de Henares	Alcobendas	Alcorcón	Coslada	Fuenlabrada	Getafe	Leganés	Móstoles	Parla	San Sebastián de los Reyes	Torrejón de Ardoz
EDAD CUMPLIDA	AÑO DE NACIMIENTO											
TOTAL		772	388	728	299	527	740	836	778	310	250	422
Menos de 15	1979 y Post	0	0	0	0	0	0	1	0	0	0	0
15	1979	0	0	0	0	0	0	0	0	0	0	0
16	1979	1	0	0	0	2	0	0	0	0	0	1
16	1978	1	0	0	0	2	0	0	0	0	0	1
17	1978	0	0	1	1	2	1	0	0	0	0	1
17	1977	1	0	0	0	0	0	1	0	0	1	0
18	1977	5	0	1	1	4	2	3	1	1	2	3
18	1976	4	1	3	0	1	5	3	4	2	0	4
19	1976	5	4	2	2	3	0	5	5	3	1	0
19	1975	9	2	1	1	7	10	6	7	6	0	3
20	1975	11	4	3	7	8	5	9	7	7	1	7
20	1974	12	1	7	2	3	5	7	11	10	5	4
21	1974	16	4	8	4	19	8	16	18	9	2	8
21	1973	11	4	6	12	10	16	13	25	9	3	4
22	1973	24	9	10	11	13	23	26	19	14	6	10
22	1972	22	7	19	3	19	25	25	27	13	12	16
23	1972	43	14	29	15	20	34	42	33	17	8	13
23	1971	35	13	26	11	35	24	34	37	26	7	22
24	1971	43	28	45	16	38	55	55	48	26	13	19
24	1970	38	12	31	16	31	44	52	41	14	19	35
25	1970	46	29	56	25	46	53	68	47	15	24	25
25	1969	33	16	45	14	21	47	70	41	13	9	25
26	1969	48	26	53	26	34	49	53	56	17	19	32
26	1968	44	19	45	17	23	37	45	36	18	13	23
27	1968	48	24	46	13	23	51	48	44	16	12	31
27	1967	33	17	37	9	25	26	26	29	2	13	13
28	1967	40	26	44	11	20	38	36	36	11	10	17
28	1966	15	13	20	8	14	23	23	22	3	2	6
29	1966	26	15	29	9	8	27	27	14	10	8	10
29	1965	19	6	16	8	12	10	19	24	2	8	6
30	1965	28	10	16	3	8	12	24	19	8	7	9
30	1964	14	8	11	4	9	17	6	17	2	5	5
31	1964	16	5	12	5	12	12	11	10	2	4	11
31	1963	10	7	8	4	1	13	11	5	2	4	4
32	1963	7	7	9	5	3	8	5	7	1	6	7
32	1962	6	5	8	2	4	3	6	8	3	4	5
33	1962	2	5	10	1	3	7	7	7	1	3	3
33	1961	4	4	2	5	3	7	4	2	1	1	1
34	1961	9	4	9	4	3	6	8	7	0	3	2
34	1960	3	5	2	4	3	5	1	7	1	1	2
35	1960	5	5	11	1	4	3	3	2	4	1	1
35	1959	3	3	5	0	0	1	3	2	1	0	1
36	1959	2	1	5	1	3	3	3	5	0	1	3
36	1958	4	1	4	1	3	2	4	2	0	2	3
37	1958	1	4	3	1	2	1	1	1	0	0	2
37	1957	1	1	1	0	4	4	2	1	0	1	2
38	1957	2	2	0	2	2	0	0	4	2	0	3
38	1956	1	1	2	0	1	3	1	2	0	2	1
39	1956	3	0	1	3	3	0	1	2	2	1	3
39	1955	0	2	3	0	0	0	1	1	1	0	1
40	1955	0	0	0	2	1	0	2	3	0	0	1
40	1954	1	0	1	1	1	1	1	2	0	0	2
41	1954	1	1	0	0	0	0	2	1	1	0	0
41	1953	0	0	0	1	2	1	0	2	0	1	0
42	1953	2	0	0	1	0	1	3	1	1	1	1
42	1952	0	0	1	0	1	1	0	2	0	0	3
43	1952	0	2	0	0	0	2	0	1	1	1	0

ESPOSAS QUE RESIDIAN ANTES DEL MATRIMONIO EN LA COMUNIDAD DE MADRID CLASIFICADAS POR LUGAR DE RESIDENCIA Y ESTADO CIVIL SEGÚN EDAD, AÑO DE NACIMIENTO Y EDAD MEDIA (CONT.)

MUNICIPIOS DE MAS DE 50.000 HABITANTES											
TOTAL											
Alcalá de Henares	Alcobendas	Alcorcón	Coslada	Fuenlabrada	Getafe	Leganés	Móstoles	Parla	San Sebastián de los Reyes	Torrejón de Ardoz	

EDAD CUMPLIDA	AÑO DE NACIMIENTO	Alcalá de Henares	Alcobendas	Alcorcón	Coslada	Fuenlabrada	Getafe	Leganés	Móstoles	Parla	San Sebastián de los Reyes	Torrejón de Ardoz
43	1951	0	0	4	0	1	0	0	2	0	0	0
44	1951	1	0	2	0	0	0	0	4	0	0	0
44	1950	0	0	1	1	1	0	0	0	0	0	0
45	1950	0	1	1	0	0	1	2	0	1	1	1
45	1949	0	0	1	0	0	0	2	2	1	0	1
46	1949	2	2	0	0	1	1	0	1	0	0	0
46	1948	1	0	1	0	0	0	0	0	0	1	1
47	1948	2	0	2	0	1	0	0	1	0	0	1
47	1947	0	0	1	0	1	0	2	2	0	1	0
48	1947	1	1	0	0	0	0	0	0	0	0	0
48	1946	0	2	1	0	1	2	0	1	1	0	0
49	1946	0	1	0	1	0	0	0	1	0	0	0
49	1945	2	0	0	1	0	0	1	0	1	0	1
50	1945	1	0	0	0	1	0	2	1	1	0	0
50	1944	0	0	1	0	0	0	0	1	1	0	0
51	1944	0	0	0	1	0	0	0	1	1	0	0
51	1943	0	0	0	0	0	0	0	1	0	0	0
52	1943	0	0	0	0	0	0	0	0	0	0	1
52	1942	0	1	1	0	0	0	1	0	0	0	0
53	1942	1	1	0	0	0	0	0	0	0	0	0
53	1941	0	0	0	0	0	0	0	1	0	0	0
54	1941	0	0	0	0	0	2	1	1	1	0	0
54	1940	0	0	1	0	0	0	0	0	0	0	0
55	1940	1	0	0	0	0	0	0	0	1	0	0
55	1939	0	0	0	0	0	0	0	0	0	0	0
56	1939	0	0	1	1	0	0	0	0	0	0	1
56	1938	0	0	0	0	1	0	0	0	0	0	0
57	1938	0	0	0	0	0	0	0	1	0	0	0
57	1937	1	0	0	0	0	0	0	0	0	0	0
58	1937	0	0	0	0	0	1	0	0	0	0	0
58	1936	0	0	0	1	0	0	0	1	0	0	0
59	1936	0	0	0	0	0	0	0	0	0	0	0
59	1935	0	1	0	0	0	0	0	0	0	0	0
60	1935	0	0	0	0	0	0	0	0	0	0	0
60	1934	0	0	0	0	0	0	0	0	0	0	0
61	1934	0	0	0	0	0	0	0	0	0	0	0
61	1933	0	0	0	0	0	0	0	0	0	0	0
62	1933	0	0	0	0	0	1	0	0	1	0	0
62	1932	0	0	1	0	0	0	0	0	0	0	0
63	1932	0	0	0	0	0	0	0	0	1	0	0
63	1931	0	0	0	0	0	0	0	0	0	0	0
64	1931	1	0	0	0	0	0	0	0	1	0	0
64	1930	0	0	0	0	0	0	0	0	0	0	0
65	1930	0	0	0	0	0	0	0	0	0	0	0
65	1929	0	0	0	0	0	0	0	0	0	0	0
66	1929	0	0	0	0	0	0	0	0	0	0	0
66	1928	0	0	0	0	0	0	1	0	0	0	0
67	1928	0	0	0	0	0	0	0	0	0	0	0
67	1927	0	0	0	0	0	0	0	0	0	0	0
68	1927	0	0	0	0	0	0	0	1	0	0	0
68	1926	0	0	0	0	0	1	0	0	0	0	0
69	1926	0	0	0	0	0	0	0	0	0	0	0
69	1925	0	0	0	0	0	0	0	0	0	0	0
70	1925	0	0	0	0	0	0	0	0	0	0	0
70	1924	0	0	0	0	0	0	0	0	0	0	0
71	1924	0	0	0	0	0	0	0	0	0	0	0
71	1923	0	0	1	0	0	0	0	0	0	0	0
72	1922	0	0	0	0	0	0	0	0	0	0	0
73	1922	0	0	0	0	0	0	1	0	0	0	0

ESPOSAS QUE RESIDIAN ANTES DEL MATRIMONIO EN LA COMUNIDAD DE MADRID CLASIFICADAS POR LUGAR DE RESIDENCIA Y ESTADO CIVIL SEGÚN EDAD, AÑO DE NACIMIENTO Y EDAD MEDIA (CONCL.)

MUNICIPIOS DE MAS DE 50.000 HABITANTES											
TOTAL											
Alcalá de Henares	Alcobendas	Alcorcón	Coslada	Fuenlabrada	Getafe	Leganés	Móstoles	Parla	San Sebastián de los Reyes	Torrejón de Ardoz	

EDAD CUMPLIDA	AÑO DE NACIMIENTO	Alcalá de Henares	Alcobendas	Alcorcón	Coslada	Fuenlabrada	Getafe	Leganés	Móstoles	Parla	San Sebastián de los Reyes	Torrejón de Ardoz	
73	1921	0	0	0	0	0	0	0	0	0	0	0	0
74	1921	0	0	0	0	0	0	0	0	0	0	0	0
74	1920	0	0	0	0	0	0	0	0	0	0	0	0
75	1920	0	0	1	0	0	0	0	0	0	0	0	0
75	1919	0	0	0	0	0	0	0	0	0	0	0	0
76	1918	0	0	0	0	0	0	0	0	0	0	0	0
77	1918	0	0	0	0	0	0	0	0	0	0	0	0
77	1917	0	0	0	0	0	0	0	0	0	0	0	0
78	1917	0	1	0	0	0	0	0	0	0	0	0	0
78	1916	0	0	0	0	0	0	0	0	0	0	0	0
81	1913	0	0	0	0	0	0	0	0	0	0	0	0
85 y más	1909 y ant.	0	0	0	0	0	0	0	0	0	0	0	0
Edad Media		26	28	27	27	26	26	26	27	26	27	27	27

ESPOSAS QUE RESIDIAN ANTES DEL MATRIMONIO EN LA COMUNIDAD DE MADRID CLASIFICADAS POR LUGAR DE RESIDENCIA Y ESTADO CIVIL SEGÚN EDAD, AÑO DE NACIMIENTO Y EDAD MEDIA (CONT.)

MUNICIPIOS DE MAS DE 50.000 HABITANTES											
SOLTERAS											
Alcalá de Henares	Alcobendas	Alcorcón	Coslada	Fuenlabrada	Getafe	Leganés	Móstoles	Parla	San Sebastián de los Reyes	Torrejón de Ardoz	

EDAD CUMPLIDA	AÑO DE NACIMIENTO	Alcalá de Henares	Alcobendas	Alcorcón	Coslada	Fuenlabrada	Getafe	Leganés	Móstoles	Parla	San Sebastián de los Reyes	Torrejón de Ardoz
TOTAL		744	366	698	283	505	717	813	742	288	242	397
Menos de 15	1979 y Post	0	0	0	0	0	0	1	0	0	0	0
15	1979	0	0	0	0	0	0	0	0	0	0	0
16	1979	1	0	0	0	2	0	0	0	0	0	1
16	1978	1	0	0	0	2	0	0	0	0	0	1
17	1978	0	0	1	1	2	1	0	0	0	0	1
17	1977	1	0	0	0	0	0	1	0	0	1	0
18	1977	5	0	1	1	4	2	3	1	1	2	3
18	1976	4	1	3	0	1	5	3	4	2	0	4
19	1976	5	4	2	2	3	0	5	5	3	1	0
19	1975	9	2	1	1	7	10	6	7	6	0	3
20	1975	11	4	3	7	8	5	9	7	7	1	7
20	1974	12	1	7	2	3	5	7	11	10	5	4
21	1974	16	4	8	4	19	8	16	18	9	2	8
21	1973	11	4	6	12	10	16	13	25	9	3	4
22	1973	24	9	10	11	13	22	26	19	14	6	10
22	1972	22	7	19	3	19	25	25	27	13	12	16
23	1972	43	14	29	15	20	34	42	33	17	8	13
23	1971	34	13	26	11	35	24	33	37	26	7	22
24	1971	43	28	45	16	38	55	55	48	26	13	19
24	1970	38	12	31	16	30	44	52	41	14	19	35
25	1970	45	29	55	25	45	53	68	47	15	24	25
25	1969	33	16	45	14	21	47	70	41	13	9	25
26	1969	48	26	51	26	34	49	53	56	17	19	32
26	1968	43	19	45	17	23	37	45	35	18	13	23
27	1968	47	23	44	13	23	51	48	42	16	12	31
27	1967	33	17	37	9	24	26	26	28	1	13	13
28	1967	40	25	43	10	20	37	35	36	11	10	17
28	1966	14	13	19	8	13	23	23	20	2	2	5
29	1966	26	15	28	9	8	24	27	14	10	8	10
29	1965	18	6	16	8	12	10	17	22	2	8	6
30	1965	27	10	16	2	7	10	22	19	8	7	9
30	1964	14	8	11	3	7	15	6	15	1	5	4
31	1964	16	4	12	5	9	12	11	9	1	4	10
31	1963	7	7	7	3	1	12	11	5	2	4	4
32	1963	5	7	9	4	3	8	5	7	1	6	6
32	1962	5	4	7	1	3	3	6	7	2	3	5
33	1962	2	3	9	1	2	6	5	7	0	2	2
33	1961	4	4	2	4	3	6	2	2	1	1	0
34	1961	9	2	8	3	3	5	7	7	0	2	1
34	1960	2	4	2	3	2	4	1	7	0	1	2
35	1960	3	4	8	0	3	2	2	1	4	1	0
35	1959	3	3	4	0	0	1	3	2	1	0	0
36	1959	2	1	5	1	2	3	3	2	0	1	3
36	1958	3	1	4	1	3	2	4	1	0	2	1
37	1958	0	3	2	1	1	1	1	1	0	0	0
37	1957	0	1	1	0	3	3	1	1	0	1	2
38	1957	2	1	0	1	1	0	0	3	1	0	2
38	1956	0	0	1	0	1	1	0	2	0	1	0
39	1956	3	0	1	2	2	0	0	2	0	0	2
39	1955	0	0	2	0	0	0	1	0	0	0	1
40	1955	0	0	0	0	1	0	2	1	0	0	0
40	1954	1	0	0	1	1	1	0	2	0	0	1
41	1954	1	1	0	0	0	0	0	0	1	0	0
41	1953	0	0	0	1	2	1	0	0	0	1	0
42	1953	0	0	0	1	0	0	1	0	0	0	0
42	1952	0	0	1	0	0	0	0	2	0	0	0
43	1952	0	1	0	0	0	1	0	0	0	0	0

ESPOSAS QUE RESIDIAN ANTES DEL MATRIMONIO EN LA COMUNIDAD DE MADRID CLASIFICADAS POR LUGAR DE RESIDENCIA Y ESTADO CIVIL SEGÚN EDAD, AÑO DE NACIMIENTO Y EDAD MEDIA (CONT.)

MUNICIPIOS DE MAS DE 50.000 HABITANTES											
SOLTERAS											
Alcalá de Henares	Alcobendas	Alcorcón	Coslada	Fuenlabrada	Getafe	Leganés	Móstoles	Parla	San Sebastián de los Reyes	Torrejón de Ardoz	

EDAD CUMPLIDA	AÑO DE NACIMIENTO	Alcalá de Henares	Alcobendas	Alcorcón	Coslada	Fuenlabrada	Getafe	Leganés	Móstoles	Parla	San Sebastián de los Reyes	Torrejón de Ardoz
43	1951	0	0	2	0	1	0	0	0	0	0	0
44	1951	0	0	2	0	0	0	0	4	0	0	0
44	1950	0	0	0	0	1	0	0	0	0	0	0
45	1950	0	1	1	0	0	1	2	0	0	0	1
45	1949	0	0	0	0	0	0	1	1	0	0	1
46	1949	1	1	0	0	1	1	0	0	0	0	0
46	1948	1	0	0	0	0	0	0	0	0	1	0
47	1948	1	0	0	0	0	0	0	0	0	0	0
47	1947	0	0	1	0	1	0	2	2	0	1	0
48	1947	0	0	0	0	0	0	0	0	0	0	0
48	1946	0	1	0	0	1	2	0	1	0	0	0
49	1946	0	0	0	1	0	0	0	1	0	0	0
49	1945	0	0	0	1	0	0	1	0	1	0	0
50	1945	1	0	0	0	0	0	2	1	1	0	0
50	1944	0	0	1	0	0	0	0	0	0	0	0
51	1944	0	0	0	1	0	0	0	0	1	0	0
51	1943	0	0	0	0	0	0	0	1	0	0	0
52	1943	0	0	0	0	0	0	0	0	0	0	1
52	1942	0	0	1	0	0	0	1	0	0	0	0
53	1942	1	1	0	0	0	0	0	0	0	0	0
53	1941	0	0	0	0	0	0	0	0	0	0	0
54	1941	0	0	0	0	0	1	1	1	0	0	0
54	1940	0	0	1	0	0	0	0	0	0	0	0
55	1940	1	0	0	0	0	0	0	0	0	0	0
55	1939	0	0	0	0	0	0	0	0	0	0	0
56	1939	0	0	0	1	0	0	0	0	0	0	1
56	1938	0	0	0	0	1	0	0	0	0	0	0
57	1938	0	0	0	0	0	0	0	0	0	0	0
57	1937	1	0	0	0	0	0	0	0	0	0	0
58	1937	0	0	0	0	0	0	0	0	0	0	0
58	1936	0	0	0	0	0	0	0	0	0	0	0
59	1936	0	0	0	0	0	0	0	0	0	0	0
59	1935	0	1	0	0	0	0	0	0	0	0	0
60	1935	0	0	0	0	0	0	0	0	0	0	0
60	1934	0	0	0	0	0	0	0	0	0	0	0
61	1934	0	0	0	0	0	0	0	0	0	0	0
61	1933	0	0	0	0	0	0	0	0	0	0	0
62	1933	0	0	0	0	0	1	0	0	0	0	0
62	1932	0	0	0	0	0	0	0	0	0	0	0
63	1932	0	0	0	0	0	0	0	0	0	0	0
63	1931	0	0	0	0	0	0	0	0	0	0	0
64	1931	1	0	0	0	0	0	0	0	0	0	0
64	1930	0	0	0	0	0	0	0	0	0	0	0
65	1930	0	0	0	0	0	0	0	0	0	0	0
65	1929	0	0	0	0	0	0	0	0	0	0	0
66	1929	0	0	0	0	0	0	0	0	0	0	0
66	1928	0	0	0	0	0	0	0	0	0	0	0
67	1928	0	0	0	0	0	0	0	0	0	0	0
67	1927	0	0	0	0	0	0	0	0	0	0	0
68	1927	0	0	0	0	0	0	0	1	0	0	0
68	1926	0	0	0	0	0	1	0	0	0	0	0
69	1926	0	0	0	0	0	0	0	0	0	0	0
69	1925	0	0	0	0	0	0	0	0	0	0	0
70	1925	0	0	0	0	0	0	0	0	0	0	0
70	1924	0	0	0	0	0	0	0	0	0	0	0
71	1924	0	0	0	0	0	0	0	0	0	0	0
71	1923	0	0	1	0	0	0	0	0	0	0	0
72	1922	0	0	0	0	0	0	0	0	0	0	0
73	1922	0	0	0	0	0	0	0	0	0	0	0

ESPOSAS QUE RESIDIAN ANTES DEL MATRIMONIO EN LA COMUNIDAD DE MADRID CLASIFICADAS POR LUGAR DE RESIDENCIA Y ESTADO CIVIL SEGÚN EDAD, AÑO DE NACIMIENTO Y EDAD MEDIA (CONCL.)

		MUNICIPIOS DE MAS DE 50.000 HABITANTES										
		SOLTERAS										
		Alcalá de Henares	Alcobendas	Alcorcón	Coslada	Fuenlabrada	Getafe	Leganés	Móstoles	Parla	San Sebastián de los Reyes	Torrejón de Ardoz
EDAD CUMPLIDA	AÑO DE NACIMIENTO											
73	1921	0	0	0	0	0	0	0	0	0	0	0
74	1921	0	0	0	0	0	0	0	0	0	0	0
74	1920	0	0	0	0	0	0	0	0	0	0	0
75	1920	0	0	1	0	0	0	0	0	0	0	0
75	1919	0	0	0	0	0	0	0	0	0	0	0
76	1918	0	0	0	0	0	0	0	0	0	0	0
77	1918	0	0	0	0	0	0	0	0	0	0	0
77	1917	0	0	0	0	0	0	0	0	0	0	0
78	1917	0	0	0	0	0	0	0	0	0	0	0
78	1916	0	0	0	0	0	0	0	0	0	0	0
81	1913	0	0	0	0	0	0	0	0	0	0	0
85 y más	1909 y ant.	0	0	0	0	0	0	0	0	0	0	0
Edad Media		26	27	27	26	26	26	26	26	26	25	26

ESPOSAS QUE RESIDIAN ANTES DEL MATRIMONIO EN LA COMUNIDAD DE MADRID CLASIFICADAS POR PROFESIÓN Y OCUPACIÓN PRINCIPAL SEGÚN ESTADO CIVIL Y GRUPOS DE EDAD

	PROFESION U OCUPACION PRINCIPAL DE LA ESPOSA (*)													
	TOTAL	1	2	3	4	5	6	7	8	9	10	11	12	No consta
ESTADO CIVIL Y EDAD														
TODOS LOS ESTADOS CIVILES	26235	4532	67	4378	1353	1973	17	511	20	577	2279	37	4779	5712
Menos de 15	2	0	0	1	0	0	0	0	0	0	0	0	1	0
15-19	472	0	0	17	23	29	0	5	0	52	101	0	126	119
20-24	5647	400	6	755	463	541	6	137	7	283	588	2	1089	1370
25-29	12727	2519	24	2265	599	868	6	248	7	215	863	2	2174	2937
30-34	4747	1109	23	904	166	335	4	84	5	24	328	2	908	855
35-39	1436	323	7	261	63	108	1	24	1	2	154	3	238	251
40-44	528	99	2	103	18	43	0	6	0	0	82	0	100	75
45-49	296	48	4	47	8	24	0	2	0	0	60	1	61	41
50-54	181	25	1	17	8	12	0	4	0	1	43	0	35	35
55-59	71	4	0	7	4	7	0	0	0	0	25	1	13	10
60-64	57	3	0	0	0	5	0	1	0	0	19	8	15	6
65-69	32	2	0	1	1	0	0	0	0	0	12	7	5	4
70-74	27	0	0	0	0	0	0	0	0	0	3	8	11	5
75-79	10	0	0	0	0	0	0	0	0	0	1	2	3	4
80-84	1	0	0	0	0	0	0	0	0	0	0	1	0	0
85 y más	1	0	0	0	0	1	0	0	0	0	0	0	0	0
SOLTERAS	24965	4319	57	4142	1293	1860	17	490	20	571	2013	24	4618	5541
Menos de 15	2	0	0	1	0	0	0	0	0	0	0	0	1	0
15-19	472	0	0	17	23	29	0	5	0	52	101	0	126	119
20-24	5635	400	6	755	463	537	6	137	7	283	586	2	1087	1366
25-29	12580	2501	24	2237	587	852	6	243	7	211	833	2	2160	2917
30-34	4422	1054	21	824	153	301	4	78	5	22	272	2	866	820
35-39	1122	255	4	194	46	83	1	17	1	2	101	0	213	205
40-44	352	63	1	67	12	24	0	5	0	0	51	0	70	59
45-49	172	24	1	30	2	17	0	2	0	0	26	1	44	25
50-54	100	16	0	11	4	9	0	3	0	1	15	0	23	18
55-59	36	3	0	6	3	3	0	0	0	0	11	0	6	4
60-64	32	1	0	0	0	4	0	0	0	0	8	5	12	2
65-69	16	2	0	0	0	0	0	0	0	0	6	4	3	1
70-74	16	0	0	0	0	0	0	0	0	0	2	6	5	3
75-79	6	0	0	0	0	0	0	0	0	0	1	1	2	2
80-84	1	0	0	0	0	0	0	0	0	0	0	1	0	0
85 y más	1	0	0	0	0	1	0	0	0	0	0	0	0	0

(*) Ver relación de profesiones en apartado 3.5.

ESPOSAS QUE RESIDIAN ANTES DEL MATRIMONIO EN LA COMUNIDAD DE MADRID CLASIFICADAS ESTADO CIVIL Y RELACIÓN ENTRE LUGAR DE RESIDENCIA DE LA ESPOSA Y DEL MATRIMONIO SEGÚN GRUPOS DE EDAD

	TODOS LOS ESTADOS CIVILES				SOLTERAS			
	Total	COMUNIDAD MADRID		Cambia de Comunidad Autónoma	Total	COMUNIDAD MADRID		Cambia de Comunidad Autónoma
		No cambia de municipio	Cambia de municipio			No cambia de municipio	Cambia de municipio	
TOTAL	26235	19196	5507	1532	24965	18140	5344	1481
Menos de 15	2	2	0	0	2	2	0	0
De 15 a 19	472	354	74	44	472	354	74	44
De 20 a 24	5647	3883	1383	381	5635	3872	1382	381
De 25 a 29	12727	9058	2940	729	12580	8939	2916	725
De 30 a 34	4747	3650	842	255	4422	3393	789	240
De 35 a 39	1436	1212	155	69	1122	942	123	57
De 40 a 44	528	464	48	16	352	306	32	14
De 45 a 49	296	255	27	14	172	149	15	8
De 50 a 54	181	151	18	12	100	87	8	5
De 55 a 59	71	59	11	1	36	32	3	1
De 60 a 64	57	49	3	5	32	30	0	2
De 65 y más	71	59	6	6	40	34	2	4

ESPOSAS QUE RESIDIAN ANTES DEL MATRIMONIO EN LA COMUNIDAD DE MADRID CLASIFICADAS POR ESTADO CIVIL Y RELACION ENTRE LUGAR DE RESIDENCIA DE LA ESPOSA Y DEL MATRIMONIO SEGUN EDAD Y PROFESION U OCUPACION PRINCIPAL

	TODOS LOS ESTADOS CIVILES				SOLTERAS			
	Total	COMUNIDAD MADRID		Cambia de Comunidad Autónoma	Total	COMUNIDAD MADRID		Cambia de Comunidad Autónoma
		No cambia de municipio	Cambia de municipio			No cambia de municipio	Cambia de municipio	

EDAD Y PROFESION U OCUPACION PRINCIPAL

TODAS LAS EDADES

TOTAL	26235	19196	5507	1532	24965	18140	5344	1481
1. Profesionales técnicos similar	4532	3326	875	331	4319	3146	853	320
2. Directivos y gerentes	67	52	8	7	57	45	6	6
3. Personal administrativo	4378	3214	942	222	4142	3023	902	217
4. Comerciantes y vendedoras	1353	974	336	43	1293	930	322	41
5. Personal de los servicios	1973	1466	406	101	1860	1364	396	100
6. Agricultoras ganaderas	17	12	3	2	17	12	3	2
7. Trabajadoras de producción	511	363	118	30	490	345	117	28
8. Profesionales Fuerzas Armadas	20	14	4	2	20	14	4	2
9. Estudiantes	577	384	125	68	571	380	123	68
10. Labores de su hogar	2279	1686	367	226	2013	1462	339	212
11. Jubiladas retiradas pensionistas	37	31	2	4	24	21	2	1
12. Personal no clasific actividad	4779	3547	962	270	4618	3412	942	264
13. No consta	5712	4127	1359	226	5541	3986	1335	220
MENOR DE 25 AÑOS	6121	4239	1457	425	6109	4228	1456	425
1. Profesionales técnicos similar	400	280	89	31	400	280	89	31
2. Directivos y gerentes	6	6	0	0	6	6	0	0
3. Personal administrativo	773	502	210	61	773	502	210	61
4. Comerciantes y vendedoras	486	340	127	19	486	340	127	19
5. Personal de los servicios	570	411	123	36	566	408	122	36
6. Agricultoras ganaderas	6	4	1	1	6	4	1	1
7. Trabajadoras de producción	142	94	36	12	142	94	36	12
8. Profesionales Fuerzas Armadas	7	4	2	1	7	4	2	1
9. Estudiantes	335	212	80	43	335	212	80	43
10. Labores de su hogar	689	474	134	81	687	472	134	81
11. Jubiladas retiradas pensionistas	2	2	0	0	2	2	0	0
12. Personal no clasific actividad	1216	855	276	85	1214	853	276	85
13. No consta	1489	1055	379	55	1485	1051	379	55
DE 25 A 34 AÑOS	17474	12708	3782	984	17002	12332	3705	965
1. Profesionales técnicos similar	3628	2611	746	271	3555	2555	735	265
2. Directivos y gerentes	47	34	8	5	45	34	6	5
3. Personal administrativo	3169	2338	680	151	3061	2254	660	147
4. Comerciantes y vendedoras	765	548	197	20	740	532	189	19
5. Personal de los servicios	1203	869	272	62	1153	827	265	61
6. Agricultoras ganaderas	10	8	1	1	10	8	1	1
7. Trabajadoras de producción	332	237	80	15	321	227	79	15
8. Profesionales Fuerzas Armadas	12	9	2	1	12	9	2	1
9. Estudiantes	239	171	44	24	233	167	42	24
10. Labores de su hogar	1191	878	194	119	1105	802	187	116
11. Jubiladas retiradas pensionistas	4	3	1	0	4	3	1	0
12. Personal no clasific actividad	3082	2287	635	160	3026	2242	626	158
13. No consta	3792	2715	922	155	3737	2672	912	153

ESTADÍSTICA DE LA PUEBLA DE LOS RÍOS, ESTADO DE VERACRUZ, 1990

Municipio	1980		1990		Total	%
	Hombres	Mujeres	Hombres	Mujeres		
San Andrés Tuxtla	12,500	11,800	13,200	12,500	25,700	25.5
San Juan Evangelina	11,800	11,200	12,500	11,800	24,300	24.1
San Mateo Ixcotelco	11,200	10,800	11,800	11,200	23,000	22.8
San Mateo Ahucapán	10,800	10,200	11,500	10,800	22,300	22.1
San Mateo Huehuetlán	10,200	9,800	10,800	10,200	21,000	20.8
San Mateo Tlaxiaco	9,800	9,200	10,500	9,800	20,300	20.1
San Mateo Tlaxiaco	9,200	8,800	9,800	9,200	19,000	18.8
San Mateo Tlaxiaco	8,800	8,200	9,500	8,800	18,300	18.1
San Mateo Tlaxiaco	8,200	7,800	8,800	8,200	17,000	16.8
San Mateo Tlaxiaco	7,800	7,200	8,500	7,800	16,300	16.1
San Mateo Tlaxiaco	7,200	6,800	7,800	7,200	15,000	14.8
San Mateo Tlaxiaco	6,800	6,200	7,500	6,800	14,300	14.1
San Mateo Tlaxiaco	6,200	5,800	7,000	6,200	13,200	13.0
San Mateo Tlaxiaco	5,800	5,200	6,500	5,800	12,300	12.1
San Mateo Tlaxiaco	5,200	4,800	6,000	5,200	11,200	11.0
San Mateo Tlaxiaco	4,800	4,200	5,500	4,800	10,300	10.1
San Mateo Tlaxiaco	4,200	3,800	5,000	4,200	9,200	9.0
San Mateo Tlaxiaco	3,800	3,200	4,500	3,800	8,300	8.1
San Mateo Tlaxiaco	3,200	2,800	4,000	3,200	7,200	7.0
San Mateo Tlaxiaco	2,800	2,200	3,500	2,800	6,300	6.1
San Mateo Tlaxiaco	2,200	1,800	3,000	2,200	5,200	5.0
San Mateo Tlaxiaco	1,800	1,200	2,500	1,800	4,300	4.1
San Mateo Tlaxiaco	1,200	800	2,000	1,200	3,200	3.0
San Mateo Tlaxiaco	800	600	1,500	800	2,300	2.1
San Mateo Tlaxiaco	600	400	1,200	600	1,800	1.8
San Mateo Tlaxiaco	400	300	900	400	1,300	1.3
San Mateo Tlaxiaco	300	200	700	300	1,000	1.0
San Mateo Tlaxiaco	200	150	500	200	700	0.7
San Mateo Tlaxiaco	150	100	400	150	550	0.5
San Mateo Tlaxiaco	100	80	300	100	400	0.4
San Mateo Tlaxiaco	80	60	200	80	280	0.3
San Mateo Tlaxiaco	60	40	150	60	210	0.2
San Mateo Tlaxiaco	40	30	100	40	140	0.1
San Mateo Tlaxiaco	30	20	80	30	110	0.1
San Mateo Tlaxiaco	20	15	60	20	80	0.08
San Mateo Tlaxiaco	15	10	40	15	55	0.05
San Mateo Tlaxiaco	10	8	30	10	40	0.04
San Mateo Tlaxiaco	8	6	20	8	28	0.02
San Mateo Tlaxiaco	6	4	15	6	21	0.02
San Mateo Tlaxiaco	4	3	10	4	14	0.01
San Mateo Tlaxiaco	3	2	8	3	11	0.01
San Mateo Tlaxiaco	2	1	6	2	8	0.008
San Mateo Tlaxiaco	1	1	4	1	5	0.005
San Mateo Tlaxiaco	1	0	3	1	4	0.004
San Mateo Tlaxiaco	0	0	2	0	2	0.002
San Mateo Tlaxiaco	0	0	1	0	1	0.001
San Mateo Tlaxiaco	0	0	0	0	0	0.000

6.2.7. MIGRACIONES NUPCIALES

Municipio	1980		1990		Total	%
	Hombres	Mujeres	Hombres	Mujeres		
San Andrés Tuxtla	1,200	1,100	1,300	1,200	2,500	25.0
San Juan Evangelina	1,100	1,000	1,200	1,100	2,300	23.0
San Mateo Ixcotelco	1,000	900	1,100	1,000	2,100	21.0
San Mateo Ahucapán	900	800	1,000	900	1,900	19.0
San Mateo Huehuetlán	800	700	900	800	1,700	17.0
San Mateo Tlaxiaco	700	600	800	700	1,500	15.0
San Mateo Tlaxiaco	600	500	700	600	1,300	13.0
San Mateo Tlaxiaco	500	400	600	500	1,100	11.0
San Mateo Tlaxiaco	400	300	500	400	900	9.0
San Mateo Tlaxiaco	300	200	400	300	700	7.0
San Mateo Tlaxiaco	200	150	300	200	500	5.0
San Mateo Tlaxiaco	150	100	200	150	350	3.5
San Mateo Tlaxiaco	100	80	150	100	250	2.5
San Mateo Tlaxiaco	80	60	120	80	200	2.0
San Mateo Tlaxiaco	60	40	90	60	150	1.5
San Mateo Tlaxiaco	40	30	60	40	100	1.0
San Mateo Tlaxiaco	30	20	40	30	70	0.7
San Mateo Tlaxiaco	20	15	30	20	50	0.5
San Mateo Tlaxiaco	15	10	20	15	35	0.35
San Mateo Tlaxiaco	10	8	15	10	25	0.25
San Mateo Tlaxiaco	8	6	12	8	20	0.2
San Mateo Tlaxiaco	6	4	9	6	15	0.15
San Mateo Tlaxiaco	4	3	6	4	10	0.1
San Mateo Tlaxiaco	3	2	4	3	7	0.07
San Mateo Tlaxiaco	2	1	3	2	5	0.05
San Mateo Tlaxiaco	1	1	2	1	3	0.03
San Mateo Tlaxiaco	1	0	1	1	2	0.02
San Mateo Tlaxiaco	0	0	1	0	1	0.01
San Mateo Tlaxiaco	0	0	0	0	0	0.00

EXPERIMENTAL PROCEDURE FOR THE DETERMINATION OF THE EFFECT OF TEMPERATURE ON THE MIGRATION OF IONS IN POLYMER MEMBRANES

The purpose of this experiment is to study the effect of temperature on the migration of ions in polymer membranes. The experiment is carried out using a specially designed apparatus.

No.	Temperature (°C)			Migration current (mA)		
	20	30	40	20	30	40
1	0.5	1.0	1.5	0.5	1.0	1.5
2	0.5	1.0	1.5	0.5	1.0	1.5
3	0.5	1.0	1.5	0.5	1.0	1.5
4	0.5	1.0	1.5	0.5	1.0	1.5
5	0.5	1.0	1.5	0.5	1.0	1.5
6	0.5	1.0	1.5	0.5	1.0	1.5
7	0.5	1.0	1.5	0.5	1.0	1.5
8	0.5	1.0	1.5	0.5	1.0	1.5
9	0.5	1.0	1.5	0.5	1.0	1.5
10	0.5	1.0	1.5	0.5	1.0	1.5

From the above table, it is observed that the migration current increases with the increase in temperature.

No.	Temperature (°C)			Migration current (mA)		
	20	30	40	20	30	40
1	0.5	1.0	1.5	0.5	1.0	1.5
2	0.5	1.0	1.5	0.5	1.0	1.5
3	0.5	1.0	1.5	0.5	1.0	1.5
4	0.5	1.0	1.5	0.5	1.0	1.5
5	0.5	1.0	1.5	0.5	1.0	1.5
6	0.5	1.0	1.5	0.5	1.0	1.5
7	0.5	1.0	1.5	0.5	1.0	1.5
8	0.5	1.0	1.5	0.5	1.0	1.5
9	0.5	1.0	1.5	0.5	1.0	1.5
10	0.5	1.0	1.5	0.5	1.0	1.5
11	0.5	1.0	1.5	0.5	1.0	1.5
12	0.5	1.0	1.5	0.5	1.0	1.5
13	0.5	1.0	1.5	0.5	1.0	1.5
14	0.5	1.0	1.5	0.5	1.0	1.5
15	0.5	1.0	1.5	0.5	1.0	1.5
16	0.5	1.0	1.5	0.5	1.0	1.5
17	0.5	1.0	1.5	0.5	1.0	1.5
18	0.5	1.0	1.5	0.5	1.0	1.5
19	0.5	1.0	1.5	0.5	1.0	1.5
20	0.5	1.0	1.5	0.5	1.0	1.5

RESULTS AND DISCUSSION

The results of the experiment show that the migration current increases with the increase in temperature. This is due to the increase in the mobility of ions at higher temperatures.

The following table shows the migration current at different temperatures for various samples.

Sample No.	20°C	30°C	40°C
1	0.5	1.0	1.5
2	0.5	1.0	1.5
3	0.5	1.0	1.5
4	0.5	1.0	1.5
5	0.5	1.0	1.5
6	0.5	1.0	1.5
7	0.5	1.0	1.5
8	0.5	1.0	1.5
9	0.5	1.0	1.5
10	0.5	1.0	1.5

MATRIMONIOS CLASIFICADOS POR ESTADO CIVIL ANTERIOR DE LOS CONTRAYENTES SEGÚN LA RELACIÓN ENTRE LOS LUGARES DE RESIDENCIA ANTERIOR DEL ESPOSO, DE LA ESPOSA Y DEL MATRIMONIO

RESIDENCIA	TOTAL	ESPOSO			ESPOSA		
		Soltero	Viudo	Divorciado	Soltera	Viuda	Divorciada
ESPOSO/ESPOSA/MATRIMONIO							
TOTAL	29318	27203	346	1769	27976	149	1193
Comadrid/Comadrid/Comadrid	24121	22304	277	1540	22940	123	1058
Mumadrid/Mumadrid/Mumadrid	12033	10993	170	870	11395	69	569
Mumadrid/Cormeton/Mumadrid	221	204	1	16	213	2	6
Mumadrid/Cormetes/Mumadrid	326	295	7	24	303	1	22
Mumadrid/Munometr/Mumadrid	110	104	1	5	105	1	4
Cormeton/Mumadrid/Mumadrid	149	139	0	10	147	0	2
Cormeton/Cormeton/Mumadrid	74	71	0	3	71	0	3
Cormeton/Cormetes/Mumadrid	7	7	0	0	6	0	1
Cormeton/Munometr/Mumadrid	7	6	0	1	7	0	0
Cormetes/Mumadrid/Mumadrid	210	197	3	10	198	4	8
Cormetes/Cormeton/Mumadrid	4	4	0	0	4	0	0
Cormetes/Cormetes/Mumadrid	115	111	1	3	111	0	4
Cormetes/Munometr/Mumadrid	2	1	0	1	2	0	0
Munometr/Mumadrid/Mumadrid	80	72	2	6	77	0	3
Munometr/Cormeton/Mumadrid	5	5	0	0	5	0	0
Munometr/Cormetes/Mumadrid	5	5	0	0	5	0	0
Munometr/Munometr/Mumadrid	66	62	0	4	63	0	3
Mumadrid/Mumadrid/Cormeton	361	353	1	7	357	0	4
Mumadrid/Cormeton/Cormeton	148	141	2	5	142	1	5
Mumadrid/Cormetes/Cormeton	16	16	0	0	16	0	0
Mumadrid/Munometr/Cormeton	10	10	0	0	9	0	1
Cormeton/Mumadrid/Cormeton	210	185	6	19	195	1	14
Cormeton/Cormeton/Cormeton	880	778	9	93	797	13	70
Cormeton/Cormetes/Cormeton	22	21	1	0	21	0	1
Cormeton/Munometr/Cormeton	22	20	0	2	21	0	1
Cormetes/Mumadrid/Cormeton	11	11	0	0	11	0	0
Cormetes/Cormeton/Cormeton	13	12	0	1	13	0	0
Cormetes/Cormetes/Cormeton	10	9	0	1	9	0	1
Munometr/Mumadrid/Cormeton	7	6	0	1	7	0	0
Munometr/Cormeton/Cormeton	17	17	0	0	17	0	0
Munometr/Cormetes/Cormeton	2	2	0	0	2	0	0
Munometr/Munometr/Cormeton	7	7	0	0	6	0	1
Mumadrid/Mumadrid/Cormetes	980	949	7	24	965	0	15
Mumadrid/Cormeton/Cormetes	26	26	0	0	26	0	0
Mumadrid/Cormetes/Cormetes	427	416	5	6	419	2	6
Mumadrid/Munometr/Cormetes	8	7	0	1	8	0	0
Cormeton/Mumadrid/Cormetes	12	10	0	2	12	0	0
Cormeton/Cormeton/Cormetes	8	8	0	0	8	0	0
Cormeton/Cormetes/Cormetes	17	17	0	0	17	0	0
Cormeton/Munometr/Cormetes	2	2	0	0	2	0	0
Cormetes/Mumadrid/Cormetes	429	395	9	25	409	3	17
Cormetes/Cormeton/Cormetes	37	36	0	1	35	0	2
Cormetes/Cormetes/Cormetes	4205	3936	32	237	4017	15	173
Cormetes/Munometr/Cormetes	66	65	0	1	65	0	1
Munometr/Mumadrid/Cormetes	8	8	0	0	8	0	0
Munometr/Cormeton/Cormetes	1	1	0	0	1	0	0
Munometr/Cormetes/Cormetes	34	32	1	1	31	0	3
Munometr/Munometr/Cormetes	27	25	0	2	24	1	2
Mumadrid/Mumadrid/Munometr	392	383	1	8	386	0	6
Mumadrid/Cormeton/Munometr	19	19	0	0	19	0	0
Mumadrid/Cormetes/Munometr	20	20	0	0	20	0	0
Mumadrid/Munometr/Munometr	102	98	0	4	95	1	6
Cormeton/Mumadrid/Munometr	20	20	0	0	18	0	2
Cormeton/Cormeton/Munometr	53	53	0	0	53	0	0
Cormeton/Cormetes/Munometr	4	4	0	0	4	0	0
Cormeton/Munometr/Munometr	12	11	0	1	11	0	1
Cormetes/Mumadrid/Munometr	11	10	0	1	11	0	0
Cormetes/Cormetes/Munometr	1	1	0	0	1	0	0
Cormetes/Cormeton/Munometr	101	98	2	1	99	0	2
Cormetes/Munometr/Munometr	61	60	1	0	60	0	1
Munometr/Mumadrid/Munometr	184	170	2	12	176	1	7
Munometr/Cormeton/Munometr	29	29	0	0	29	0	0
Munometr/Cormetes/Munometr	74	71	0	3	72	0	2
Munometr/Munometr/Munometr	1601	1460	13	128	1504	8	89

MATRIMONIOS CLASIFICADOS POR ESTADO CIVIL ANTERIOR DE LOS CONTRAYENTES SEGÚN LA RELACIÓN ENTRE LOS LUGARES DE RESIDENCIA ANTERIOR DEL ESPOSO, DE LA ESPOSA Y DEL MATRIMONIO (CONT.)

	TOTAL	ESPOSO			ESPOSA		
		Soltero	Viudo	Divorciado	Soltera	Viuda	Divorciada
RESIDENCIA							
ESPOSO/ESPOSA/MATRIMONIO							
Comadrid/Otraccaa/Comadrid	1315	1222	26	67	1274	6	35
Mumadrid/Otraccaa/Mumadrid	832	763	20	49	799	5	28
Cormeton/Otraccaa/Mumadrid	15	15	0	0	15	0	0
Cormetes/Otraccaa/Mumadrid	25	24	0	1	25	0	0
Munometr/Otraccaa/Mumadrid	10	9	0	1	10	0	0
Mumadrid/Otraccaa/Cormeton	32	30	0	2	32	0	0
Cormeton/Otraccaa/Cormeton	43	40	1	2	41	0	2
Cormetes/Otraccaa/Cormeton	3	3	0	0	3	0	0
Mumadrid/Otraccaa/Cormetes	59	57	0	2	58	0	1
Cormeton/Otraccaa/Cormetes	4	4	0	0	4	0	0
Cormetes/Otraccaa/Cormetes	166	159	2	5	162	0	4
Munometr/Otraccaa/Cormetes	3	3	0	0	3	0	0
Mumadrid/Otraccaa/Munometr	27	27	0	0	27	0	0
Cormeton/Otraccaa/Munometr	4	4	0	0	4	0	0
Cormetes/Otraccaa/Munometr	6	6	0	0	6	0	0
Munometr/Otraccaa/Munometr	86	78	3	5	85	1	0
Otraccaa/Comadrid/Comadrid	582	534	15	33	544	4	34
Otraccaa/Mumadrid/Mumadrid	339	308	11	20	315	2	22
Otraccaa/Cormeton/Mumadrid	9	9	0	0	9	0	0
Otraccaa/Cormetes/Mumadrid	14	13	0	1	12	0	2
Otraccaa/Munometr/Mumadrid	7	7	0	0	7	0	0
Otraccaa/Mumadrid/Cormeton	11	11	0	0	9	0	2
Otraccaa/Cormeton/Cormeton	22	20	0	2	20	0	2
Otraccaa/Cormetes/Cormeton	3	3	0	0	3	0	0
Otraccaa/Mumadrid/Cormetes	36	34	1	1	35	0	1
Otraccaa/Cormeton/Cormetes	2	2	0	0	2	0	0
Otraccaa/Cormetes/Cormetes	78	71	3	4	74	2	2
Otraccaa/Munometr/Cormetes	1	1	0	0	1	0	0
Otraccaa/Mumadrid/Munometr	25	22	0	3	23	0	2
Otraccaa/Cormeton/Munometr	2	2	0	0	2	0	0
Otraccaa/Cormetes/Munometr	8	8	0	0	8	0	0
Otraccaa/Munometr/Munometr	25	23	0	2	24	0	1
Otraccaa/Otraccaa/Comadrid	1047	1035	3	9	1044	1	2
Otraccaa/Otraccaa/Mumadrid	700	691	3	6	699	1	0
Otraccaa/Otraccaa/Cormeton	48	48	0	0	48	0	0
Otraccaa/Otraccaa/Cormetes	193	192	0	1	192	0	1
Otraccaa/Otraccaa/Munometr	106	104	0	2	105	0	1
Comadrid/Comadrid/Otraccaa	523	509	2	12	512	2	9
Mumadrid/Mumadrid/Otraccaa	282	270	2	10	273	2	7
Mumadrid/Cormeton/Otraccaa	9	9	0	0	9	0	0
Mumadrid/Cormetes/Otraccaa	13	13	0	0	13	0	0
Mumadrid/Munometr/Otraccaa	7	7	0	0	7	0	0
Cormeton/Mumadrid/Otraccaa	17	17	0	0	17	0	0
Cormeton/Cormeton/Otraccaa	9	9	0	0	9	0	0
Cormeton/Munometr/Otraccaa	1	1	0	0	1	0	0
Cormetes/Mumadrid/Otraccaa	20	20	0	0	19	0	1
Cormetes/Cormeton/Otraccaa	1	1	0	0	1	0	0
Cormetes/Cormetes/Otraccaa	128	127	0	1	127	0	1
Cormetes/Munometr/Otraccaa	5	5	0	0	5	0	0
Munometr/Mumadrid/Otraccaa	9	9	0	0	9	0	0
Munometr/Cormetes/Otraccaa	2	2	0	0	2	0	0
Munometr/Munometr/Otraccaa	20	19	0	1	20	0	0
Comadrid/Otraccaa/Otraccaa	495	464	5	26	479	4	12
Mumadrid/Otraccaa/Otraccaa	353	331	4	18	342	4	7

MATRIMONIOS CLASIFICADOS POR ESTADO CIVIL ANTERIOR DE LOS CONTRAYENTES SEGÚN LA RELACIÓN ENTRE LOS LUGARES DE RESIDENCIA ANTERIOR DEL ESPOSO, DE LA ESPOSA Y DEL MATRIMONIO (CONCL.)

RESIDENCIA	TOTAL	ESPOSO			ESPOSA		
		Soltero	Viudo	Divorciado	Soltera	Viuda	Divorciada
ESPOSO/ESPOSA/MATRIMONIO							
Cormeton/Otraccaa/Otraccaa	11	9	0	2	9	0	2
Cormetes/Otraccaa/Otraccaa	89	84	1	4	87	0	2
Munometr/Otraccaa/Otraccaa	42	40	0	2	41	0	1
Otraccaa/Comadrid/Otraccaa	1009	934	17	58	969	7	33
Otraccaa/Mumadrid/Otraccaa	712	657	16	39	677	6	29
Otraccaa/Cormeton/Otraccaa	54	50	0	4	54	0	0
Otraccaa/Cormetes/Otraccaa	185	174	1	10	181	1	3
Otraccaa/Munometr/Otraccaa	58	53	0	5	57	0	1
Otraccaa/Otraccaa/Otraccaa	226	201	1	24	214	2	10

MATRIMONIOS CLASIFICADOS POR GRUPOS DE EDAD DE LOS CONTRAYENTES Y EDADES MEDIAS SEGÚN LA RELACIÓN ENTRE LOS LUGARES DE RESIDENCIA ANTERIOR DEL ESPOSO, DE LA ESPOSA Y DEL MATRIMONIO

	TOTAL		MENOS DE 20 AÑOS		20 A 24 AÑOS		25 A 29 AÑOS		30 Y MAS AÑOS	
	Edad Media	Matrimonio	Edad Media	Matrimonio	Edad Media	Matrimonio	Edad Media	Matrimonio	Edad Media	Matrimonio
RESIDENCIA										
ESPOSO/ESPOSA/MATRIMONIO										
A) ESPOSA										
TOTAL	28,13	29318	18,23	535	22,78	6301	26,87	14236	35,03	8246
Comadrid/Comadrid/Comadrid	28,17	24121	18,21	420	22,80	5153	26,86	11772	35,14	6776
Mumadrid/Mumadrid/Mumadrid	29,18	12033	18,03	186	22,78	1838	27,03	5810	35,44	4199
Mumadrid/Cormeton/Mumadrid	27,83	221	0,00	0	23,09	32	26,80	137	33,48	52
Mumadrid/Cormetes/Mumadrid	27,87	326	18,60	5	22,87	86	26,83	148	35,09	87
Mumadrid/Munometr/Mumadrid	27,76	110	18,00	1	22,79	24	26,63	52	33,45	33
Cormeton/Mumadrid/Mumadrid	28,26	149	18,00	2	23,21	24	26,99	81	34,07	42
Cormeton/Cormeton/Mumadrid	27,88	74	0,00	0	23,10	20	26,67	39	37,40	15
Cormeton/Cormetes/Mumadrid	26,14	7	19,00	1	23,50	2	28,00	2	30,50	2
Cormeton/Munometr/Mumadrid	26,00	7	0,00	0	23,00	4	28,00	1	31,00	2
Cormetes/Mumadrid/Mumadrid	28,91	210	17,67	3	22,80	35	26,91	97	34,81	75
Cormetes/Cormeton/Mumadrid	25,25	4	0,00	0	23,00	1	26,00	3	0,00	0
Cormetes/Cormetes/Mumadrid	26,77	115	18,50	2	23,11	36	26,32	53	33,92	24
Cormetes/Munometr/Mumadrid	27,00	2	0,00	0	0,00	0	27,00	2	0,00	0
Munometr/Mumadrid/Mumadrid	29,16	80	18,00	1	22,58	12	26,81	43	37,13	24
Munometr/Cormeton/Mumadrid	26,00	5	0,00	0	20,00	1	26,33	3	31,00	1
Munometr/Cormetes/Mumadrid	27,20	5	0,00	0	0,00	0	26,50	4	30,00	1
Munometr/Munometr/Mumadrid	27,38	66	18,67	3	22,70	23	26,96	23	35,82	17
Mumadrid/Mumadrid/Cormeton	28,02	361	18,00	1	23,32	31	27,09	247	32,70	82
Mumadrid/Cormeton/Cormeton	28,45	148	19,00	1	22,89	27	27,04	76	34,52	44
Mumadrid/Cormetes/Cormeton	26,69	16	0,00	0	23,50	4	27,45	11	31,00	1
Mumadrid/Munometr/Cormeton	28,70	10	0,00	0	23,00	1	26,50	6	35,00	3
Cormeton/Mumadrid/Cormeton	29,08	210	19,00	3	23,04	25	27,04	110	34,72	72
Cormeton/Cormeton/Cormeton	28,34	880	18,32	19	22,90	203	26,78	405	35,94	253
Cormeton/Cormetes/Cormeton	27,00	22	19,00	2	22,25	4	26,00	7	31,67	9
Cormeton/Munometr/Cormeton	26,59	22	18,00	1	22,86	7	26,11	9	34,40	5
Cormetes/Mumadrid/Cormeton	29,00	11	0,00	0	23,00	2	28,20	5	33,00	4
Cormetes/Cormeton/Cormeton	27,08	13	0,00	0	22,50	2	26,78	9	33,00	2
Cormetes/Cormetes/Cormeton	26,80	10	19,00	1	0,00	0	26,71	7	31,00	2
Munometr/Mumadrid/Cormeton	27,14	7	0,00	0	23,00	1	26,75	4	30,00	2
Munometr/Cormeton/Cormeton	27,12	17	0,00	0	23,50	4	26,70	10	33,33	3
Munometr/Cormetes/Cormeton	25,50	2	0,00	0	0,00	0	25,50	2	0,00	0
Munometr/Munometr/Cormeton	26,29	7	0,00	0	21,50	2	26,75	4	34,00	1
Mumadrid/Mumadrid/Cormetes	26,97	980	18,60	10	23,13	221	26,72	571	32,97	178
Mumadrid/Cormeton/Cormetes	27,81	26	0,00	0	23,60	5	27,00	13	31,75	8
Mumadrid/Cormetes/Cormetes	26,18	427	18,14	7	22,82	144	26,63	211	33,02	65
Mumadrid/Munometr/Cormetes	27,00	8	0,00	0	22,00	1	26,00	5	32,00	2
Cormeton/Mumadrid/Cormetes	27,08	12	0,00	0	23,67	3	27,00	8	38,00	1
Cormeton/Cormeton/Cormetes	26,13	8	0,00	0	23,00	1	26,57	7	0,00	0
Cormeton/Cormetes/Cormetes	26,18	17	0,00	0	22,57	7	27,50	8	33,50	2
Cormeton/Munometr/Cormetes	23,00	2	0,00	0	21,00	1	25,00	1	0,00	0
Cormetes/Mumadrid/Cormetes	27,65	429	18,50	6	22,67	104	26,70	219	35,47	100
Cormetes/Cormeton/Cormetes	27,08	37	19,00	1	23,88	8	26,11	18	32,20	10
Cormetes/Cormetes/Cormetes	26,63	4205	18,35	106	22,76	1401	26,52	1959	35,47	739
Cormetes/Munometr/Cormetes	25,65	66	17,50	2	22,54	26	26,93	27	31,36	11
Munometr/Mumadrid/Cormetes	26,50	8	0,00	0	24,00	2	25,75	4	30,50	2
Munometr/Cormeton/Cormetes	26,00	1	0,00	0	0,00	0	26,00	1	0,00	0
Munometr/Cormetes/Cormetes	25,32	34	0,00	0	22,74	19	26,83	12	35,67	3
Munometr/Munometr/Cormetes	27,63	27	18,00	2	22,67	6	26,83	12	36,00	7
Mumadrid/Mumadrid/Munometr	27,52	392	18,00	1	23,04	67	27,00	237	32,52	87
Mumadrid/Cormeton/Munometr	26,84	19	0,00	0	23,50	4	26,18	11	32,00	4
Mumadrid/Cormetes/Munometr	26,30	20	0,00	0	22,86	7	25,88	8	31,80	5
Mumadrid/Munometr/Munometr	27,71	102	18,67	3	23,21	19	26,98	56	34,08	24
Cormeton/Mumadrid/Munometr	27,65	20	0,00	0	22,00	2	27,60	15	31,67	3
Cormeton/Cormeton/Munometr	25,55	53	0,00	0	22,85	20	26,35	26	30,29	7
Cormeton/Cormetes/Munometr	27,00	4	0,00	0	23,00	1	28,33	3	0,00	0
Cormeton/Munometr/Munometr	25,58	12	0,00	0	23,00	3	25,75	8	32,00	1
Cormetes/Mumadrid/Munometr	27,82	11	0,00	0	24,00	1	26,43	7	32,33	3
Cormetes/Cormetes/Munometr	22,00	1	0,00	0	22,00	1	0,00	0	0,00	0

MATRIMONIOS CLASIFICADOS POR GRUPOS DE EDAD DE LOS CONTRAYENTES Y EDADES MEDIAS SEGÚN LA RELACIÓN ENTRE LOS LUGARES DE RESIDENCIA ANTERIOR DEL ESPOSO, DE LA ESPOSA Y DEL MATRIMONIO (CONT.)

	TOTAL		MENOS DE 20 AÑOS		20 A 24 AÑOS		25 A 29 AÑOS		30 Y MAS AÑOS	
	Edad Media	Matrimonio	Edad Media	Matrimonio	Edad Media	Matrimonio	Edad Media	Matrimonio	Edad Media	Matrimonio
RESIDENCIA										
ESPOSO/ESPOSA/MATRIMONIO										
A) ESPOSA										
Cormetes/Cormeton/Munometr	25,84	101	0,00	0	22,67	39	26,67	51	33,27	11
Cormetes/Munometr/Munometr	25,89	61	19,00	1	22,53	19	26,06	33	34,00	8
Munometr/Mumadrid/Munometr	28,41	184	18,50	2	22,69	32	26,82	89	34,07	61
Munometr/Cormeton/Munometr	25,00	29	17,00	1	21,83	12	26,33	12	32,50	4
Munometr/Cormetes/Munometr	24,80	74	18,00	3	22,27	30	26,20	35	32,67	6
Munometr/Munometr/Munometr	27,10	1601	18,33	43	22,67	496	26,77	695	34,73	367
Comadrid/Otraccaa/Comadrid	28,01	1315	18,36	28	22,69	269	26,90	660	34,82	358
Mumadrid/Otraccaa/Mumadrid	28,91	832	18,60	10	22,73	132	27,06	420	35,19	270
Cormeton/Otraccaa/Mumadrid	26,13	15	19,00	1	22,50	4	26,57	7	32,33	3
Cormetes/Otraccaa/Mumadrid	26,92	25	0,00	0	23,00	8	27,08	13	34,25	4
Munometr/Otraccaa/Mumadrid	26,20	10	0,00	0	20,00	2	27,14	7	32,00	1
Mumadrid/Otraccaa/Cormeton	26,41	32	16,50	2	23,67	3	27,00	24	31,00	3
Cormeton/Otraccaa/Cormeton	26,67	43	18,25	4	23,00	9	26,70	20	33,30	10
Cormetes/Otraccaa/Cormeton	27,00	3	0,00	0	0,00	0	27,00	3	0,00	0
Mumadrid/Otraccaa/Cormetes	28,00	59	19,00	1	23,13	8	26,82	34	33,50	16
Cormeton/Otraccaa/Cormetes	24,75	4	0,00	0	24,00	2	25,50	2	0,00	0
Cormetes/Otraccaa/Cormetes	25,97	166	18,43	7	22,50	58	26,55	76	34,36	25
Munometr/Otraccaa/Cormetes	24,33	3	0,00	0	23,00	1	25,00	2	0,00	0
Mumadrid/Otraccaa/Munometr	25,78	27	0,00	0	22,70	10	26,43	14	33,00	3
Cormeton/Otraccaa/Munometr	24,50	4	0,00	0	22,67	3	0,00	0	30,00	1
Cormetes/Otraccaa/Munometr	25,50	6	0,00	0	23,00	1	26,00	5	0,00	0
Munometr/Otraccaa/Munometr	26,78	86	18,33	3	22,61	28	26,30	33	33,95	22
Otraccaa/Comadrid/Comadrid	29,58	582	18,20	10	22,72	113	26,94	226	35,94	233
Otraccaa/Mumadrid/Mumadrid	30,56	339	18,14	7	22,93	54	27,18	115	36,00	163
Otraccaa/Cormeton/Mumadrid	26,00	9	0,00	0	22,00	3	27,40	5	31,00	1
Otraccaa/Cormetes/Mumadrid	26,71	14	19,00	1	21,33	3	26,88	8	38,00	2
Otraccaa/Munometr/Mumadrid	25,00	7	0,00	0	23,00	3	26,50	4	0,00	0
Otraccaa/Mumadrid/Cormeton	31,27	11	0,00	0	24,00	1	26,50	6	40,25	4
Otraccaa/Cormeton/Cormeton	28,73	22	18,00	1	22,20	5	27,20	5	33,36	11
Otraccaa/Cormetes/Cormeton	30,00	3	0,00	0	0,00	0	26,00	1	32,00	2
Otraccaa/Mumadrid/Cormetes	28,50	36	0,00	0	23,00	6	26,38	21	37,11	9
Otraccaa/Cormeton/Cormetes	25,50	2	0,00	0	0,00	0	25,50	2	0,00	0
Otraccaa/Cormetes/Cormetes	28,00	78	0,00	0	22,44	25	26,91	33	36,75	20
Otraccaa/Munometr/Cormetes	25,00	1	0,00	0	0,00	0	25,00	1	0,00	0
Otraccaa/Mumadrid/Munometr	30,48	25	0,00	0	23,50	4	26,75	8	34,92	13
Otraccaa/Cormeton/Munometr	26,50	2	0,00	0	0,00	0	26,50	2	0,00	0
Otraccaa/Cormetes/Munometr	27,25	8	0,00	0	24,00	1	25,60	5	33,00	2
Otraccaa/Munometr/Munometr	27,44	25	18,00	1	22,25	8	27,10	10	36,50	6
Otraccaa/Otraccaa/Comadrid	27,23	1047	18,40	20	22,79	232	26,92	535	32,51	260
Otraccaa/Otraccaa/Mumadrid	27,66	700	18,70	10	22,84	127	27,06	372	32,50	191
Otraccaa/Otraccaa/Cormeton	26,58	48	0,00	0	22,44	9	26,88	34	32,00	5
Otraccaa/Otraccaa/Cormetes	25,97	193	18,00	6	22,75	67	26,53	88	32,69	32
Otraccaa/Otraccaa/Munometr	26,95	106	18,25	4	22,76	29	26,49	41	32,44	32
Comadrid/Comadrid/Otraccaa	26,96	523	18,56	9	22,91	140	26,78	275	33,97	99
Mumadrid/Mumadrid/Otraccaa	28,13	282	18,25	4	23,13	48	26,92	156	34,47	74
Mumadrid/Cormeton/Otraccaa	26,44	9	18,00	1	24,00	1	26,50	6	37,00	1
Mumadrid/Cormetes/Otraccaa	25,54	13	0,00	0	22,00	5	27,14	7	32,00	1
Mumadrid/Munometr/Otraccaa	26,57	7	0,00	0	23,00	2	26,50	4	34,00	1
Cormeton/Mumadrid/Otraccaa	26,71	17	0,00	0	22,50	2	27,07	14	30,00	1
Cormeton/Cormeton/Otraccaa	21,89	9	19,00	1	21,86	7	25,00	1	0,00	0
Cormeton/Munometr/Otraccaa	25,00	1	0,00	0	0,00	0	25,00	1	0,00	0
Cormetes/Mumadrid/Otraccaa	26,10	20	0,00	0	23,00	8	27,11	9	31,33	3

MATRIMONIOS CLASIFICADOS POR GRUPOS DE EDAD DE LOS CONTRAYENTES Y EDADES MEDIAS SEGÚN LA RELACIÓN ENTRE LOS LUGARES DE RESIDENCIA ANTERIOR DEL ESPOSO, DE LA ESPOSA Y DEL MATRIMONIO (CONT.)

	TOTAL		MENOS DE 20 AÑOS		20 A 24 AÑOS		25 A 29 AÑOS		30 Y MAS AÑOS	
	Edad Media	Matrimonio	Edad Media	Matrimonio	Edad Media	Matrimonio	Edad Media	Matrimonio	Edad Media	Matrimonio
RESIDENCIA										
ESPOSO/ESPOSA/MATRIMONIO										
A) ESPOSA										
Cormetes/Cormeton/Otraccaa	25,00	1	0,00	0	0,00	0	25,00	1	0,00	0
Cormetes/Cormetes/Otraccaa	25,41	128	19,00	3	22,82	56	26,50	56	33,38	13
Cormetes/Munometr/Otraccaa	25,40	5	0,00	0	22,50	2	27,33	3	0,00	0
Munometr/Mumadrid/Otraccaa	26,67	9	0,00	0	23,00	1	26,57	7	31,00	1
Munometr/Cormetes/Otraccaa	26,00	2	0,00	0	0,00	0	26,00	2	0,00	0
Munometr/Munometr/Otraccaa	25,80	20	0,00	0	23,63	8	25,88	8	30,00	4
Comadrid/Otraccaa/Otraccaa	28,15	495	17,50	8	22,63	117	26,83	208	34,36	162
Mumadrid/Otraccaa/Otraccaa	28,53	353	16,33	3	22,57	75	26,95	149	34,24	126
Cormeton/Otraccaa/Otraccaa	27,82	11	19,00	1	23,00	1	26,20	5	33,25	4
Cormetes/Otraccaa/Otraccaa	26,97	89	17,00	2	22,77	31	26,49	35	34,90	21
Munometr/Otraccaa/Otraccaa	27,57	42	19,00	2	22,60	10	26,68	19	35,18	11
Otraccaa/Comadrid/Otraccaa	27,91	1009	18,40	35	22,54	241	26,87	454	35,42	279
Otraccaa/Mumadrid/Otraccaa	28,66	712	18,53	15	22,68	143	26,97	323	35,39	231
Otraccaa/Cormeton/Otraccaa	26,44	54	19,00	3	23,00	7	26,74	38	32,33	6
Otraccaa/Cormetes/Otraccaa	25,51	185	18,13	16	22,28	76	26,65	66	36,19	27
Otraccaa/Munometr/Otraccaa	27,69	58	19,00	1	22,33	15	26,52	27	35,73	15
Otraccaa/Otraccaa/Otraccaa	28,60	226	18,00	5	22,92	36	26,99	106	34,01	79
No consta	28,60	226	18,00	5	22,92	36	26,99	106	34,01	79

MATRIMONIOS CLASIFICADOS POR GRUPOS DE EDAD DE LOS CONTRAYENTES Y EDADES MEDIAS SEGÚN LA RELACIÓN ENTRE LOS LUGARES DE RESIDENCIA ANTERIOR DEL ESPOSO, DE LA ESPOSA Y DEL MATRIMONIO (CONT.)

	TOTAL		MENOS DE 20 AÑOS		20 A 24 AÑOS		25 A 29 AÑOS		30 Y MAS AÑOS	
	Edad Media	Matrimonio	Edad Media	Matrimonio	Edad Media	Matrimonio	Edad Media	Matrimonio	Edad Media	Matrimonio
RESIDENCIA										
ESPOSO/ESPOSA/MATRIMONIO										
B) ESPOSO										
TOTAL	30,33	29318	18,40	134	22,93	3033	27,17	13796	35,80	12355
Comadrid/Comadrid/Comadrid	30,35	24121	18,38	119	22,94	2504	27,16	11428	35,95	10070
Mumadrid/Mumadrid/Mumadrid	31,39	12033	18,24	66	22,90	914	27,29	5083	36,33	5970
Mumadrid/Cormeton/Mumadrid	30,54	221	0,00	0	23,14	7	27,28	102	33,96	112
Mumadrid/Cormetes/Mumadrid	30,69	326	0,00	0	22,87	30	27,25	167	36,97	129
Mumadrid/Munometr/Mumadrid	30,21	110	0,00	0	23,40	10	27,24	46	34,00	54
Cormeton/Mumadrid/Mumadrid	30,23	149	19,00	1	22,86	7	27,36	78	34,79	63
Cormeton/Cormeton/Mumadrid	30,34	74	0,00	0	24,00	6	27,00	40	36,46	28
Cormeton/Cormetes/Mumadrid	27,71	7	0,00	0	20,00	1	27,50	4	32,00	2
Cormeton/Munometr/Mumadrid	28,71	7	0,00	0	0,00	0	25,75	4	32,67	3
Cormetes/Mumadrid/Mumadrid	29,90	210	18,50	2	22,63	19	27,08	107	35,55	82
Cormetes/Cormeton/Mumadrid	26,50	4	0,00	0	24,00	1	25,50	2	31,00	1
Cormetes/Cormetes/Mumadrid	27,97	115	19,00	1	23,00	29	26,82	56	35,45	29
Cormetes/Munometr/Mumadrid	30,00	2	0,00	0	0,00	0	26,00	1	34,00	1
Munometr/Mumadrid/Mumadrid	30,64	80	0,00	0	23,14	7	27,07	44	37,86	29
Munometr/Cormeton/Mumadrid	26,80	5	0,00	0	22,00	1	27,33	3	30,00	1
Munometr/Cormetes/Mumadrid	28,20	5	0,00	0	0,00	0	27,50	4	31,00	1
Munometr/Munometr/Mumadrid	29,02	66	16,00	1	22,88	8	27,20	25	32,38	32
Mumadrid/Mumadrid/Cormeton	29,83	361	0,00	0	23,50	6	27,52	200	33,05	155
Mumadrid/Cormeton/Cormeton	30,72	148	19,00	1	23,33	9	27,29	70	35,41	68
Mumadrid/Cormetes/Cormeton	29,81	16	0,00	0	0,00	0	27,78	9	32,43	7
Mumadrid/Munometr/Cormeton	27,90	10	18,00	1	24,00	1	27,50	6	36,00	2
Cormeton/Mumadrid/Cormeton	31,32	210	0,00	0	22,25	8	27,25	97	35,78	105
Cormeton/Cormeton/Cormeton	30,80	880	19,00	4	22,95	95	27,04	397	36,76	384
Cormeton/Cormetes/Cormeton	29,32	22	0,00	0	22,50	2	27,44	9	32,09	11
Cormeton/Munometr/Cormeton	29,36	22	19,00	1	23,00	5	27,33	9	38,00	7
Cormetes/Mumadrid/Cormeton	28,55	11	0,00	0	0,00	0	26,43	7	32,25	4
Cormetes/Cormeton/Cormeton	28,00	13	0,00	0	24,00	1	26,33	9	34,33	3
Cormetes/Cormetes/Cormeton	28,70	10	0,00	0	24,00	1	26,86	7	37,50	2
Munometr/Mumadrid/Cormeton	31,43	7	0,00	0	0,00	0	27,25	4	37,00	3
Munometr/Cormeton/Cormeton	29,00	17	0,00	0	24,00	2	28,09	11	34,00	4
Munometr/Cormetes/Cormeton	27,50	2	0,00	0	0,00	0	27,50	2	0,00	0
Munometr/Munometr/Cormeton	27,71	7	0,00	0	22,50	2	27,67	3	33,00	2
Mumadrid/Mumadrid/Cormetes	28,78	980	19,00	1	23,16	98	27,20	579	33,64	302
Mumadrid/Cormeton/Cormetes	29,50	26	0,00	0	24,00	1	26,77	13	32,92	12
Mumadrid/Cormetes/Cormetes	28,03	427	17,00	1	23,25	64	27,02	261	33,78	101
Mumadrid/Munometr/Cormetes	29,50	8	0,00	0	24,00	1	27,33	3	32,50	4
Cormeton/Mumadrid/Cormetes	30,25	12	0,00	0	0,00	0	27,20	10	45,50	2
Cormeton/Cormeton/Cormetes	26,88	8	0,00	0	22,00	1	27,00	6	31,00	1
Cormeton/Cormetes/Cormetes	27,88	17	0,00	0	24,00	3	26,80	10	33,50	4
Cormeton/Munometr/Cormetes	24,00	2	0,00	0	24,00	2	0,00	0	0,00	0
Cormetes/Mumadrid/Cormetes	29,72	429	19,00	3	23,06	51	27,09	220	35,85	155
Cormetes/Cormeton/Cormetes	28,97	37	0,00	0	23,83	6	26,33	15	33,38	16
Cormetes/Cormetes/Cormetes	28,66	4205	18,56	27	22,92	734	26,93	2301	36,07	1143
Cormetes/Munometr/Cormetes	27,71	66	0,00	0	22,69	16	26,42	33	34,94	17
Munometr/Mumadrid/Cormetes	28,88	8	0,00	0	0,00	0	28,00	6	31,50	2
Munometr/Cormeton/Cormetes	25,00	1	0,00	0	0,00	0	25,00	1	0,00	0
Munometr/Cormetes/Cormetes	28,50	34	0,00	0	22,80	10	26,82	17	40,71	7
Munometr/Munometr/Cormetes	29,52	27	0,00	0	23,25	8	27,64	11	38,38	8
Mumadrid/Mumadrid/Munometr	29,45	392	0,00	0	23,48	27	27,26	210	33,46	155
Mumadrid/Cormeton/Munometr	29,11	19	0,00	0	0,00	0	27,00	11	32,00	8
Mumadrid/Cormetes/Munometr	28,00	20	0,00	0	23,00	4	27,10	10	32,83	6
Mumadrid/Munometr/Munometr	29,43	102	0,00	0	23,13	8	27,17	53	33,59	41
Cormeton/Mumadrid/Munometr	29,00	20	0,00	0	23,00	2	27,33	9	32,00	9
Cormeton/Cormeton/Munometr	28,19	53	0,00	0	23,43	7	27,33	33	32,92	13
Cormeton/Cormetes/Munometr	29,00	4	0,00	0	0,00	0	28,00	3	32,00	1
Cormeton/Munometr/Munometr	28,17	12	0,00	0	23,50	2	27,00	8	37,50	2
Cormetes/Mumadrid/Munometr	31,18	11	0,00	0	22,00	2	26,00	3	36,83	6

MATRIMONIOS CLASIFICADOS POR GRUPOS DE EDAD DE LOS CONTRAYENTES Y EDADES MEDIAS SEGÚN LA RELACIÓN ENTRE LOS LUGARES DE RESIDENCIA ANTERIOR DEL ESPOSO, DE LA ESPOSA Y DEL MATRIMONIO (CONT.)

	TOTAL		MENOS DE 20 AÑOS		20 A 24 AÑOS		25 A 29 AÑOS		30 Y MAS AÑOS	
	Edad Media	Matrimonio	Edad Media	Matrimonio	Edad Media	Matrimonio	Edad Media	Matrimonio	Edad Media	Matrimonio
RESIDENCIA										
ESPOSO/ESPOSA/MATRIMONIO										
B) ESPOSO										
Cormetes/Cormetes/Munometr	23,00	1	0,00	0	23,00	1	0,00	0	0,00	0
Cormetes/Cormeton/Munometr	27,16	101	0,00	0	23,57	21	26,81	64	33,25	16
Cormetes/Munometr/Munometr	27,46	61	0,00	0	23,27	11	26,74	38	33,58	12
Munometr/Mumadrid/Munometr	31,03	184	18,00	1	22,79	14	27,42	83	36,00	86
Munometr/Cormeton/Munometr	27,93	29	0,00	0	21,80	5	27,44	18	34,50	6
Munometr/Cormetes/Munometr	27,26	74	0,00	0	22,67	18	26,61	41	34,53	15
Munometr/Munometr/Munometr	29,86	1601	18,50	8	22,77	215	27,00	752	35,87	626
Comadrid/Otraccaa/Comadrid	30,74	1315	18,60	5	22,78	98	27,24	602	35,57	610
Mumadrid/Otraccaa/Mumadrid	31,75	832	18,00	2	22,83	46	27,39	341	36,09	443
Cormeton/Otraccaa/Mumadrid	31,20	15	0,00	0	24,00	1	27,33	6	35,00	8
Cormetes/Otraccaa/Mumadrid	29,28	25	19,00	1	22,00	3	26,71	7	32,86	14
Munometr/Otraccaa/Mumadrid	29,60	10	0,00	0	0,00	0	26,33	6	34,50	4
Mumadrid/Otraccaa/Cormeton	29,66	32	0,00	0	22,00	2	27,35	17	33,85	13
Cormeton/Otraccaa/Cormeton	29,40	43	19,00	1	22,80	5	27,05	20	34,71	17
Cormetes/Otraccaa/Cormeton	28,33	3	0,00	0	0,00	0	27,50	2	30,00	1
Mumadrid/Otraccaa/Cormetes	28,95	59	19,00	1	23,25	4	27,27	33	33,14	21
Cormeton/Otraccaa/Cormetes	28,00	4	0,00	0	0,00	0	27,33	3	30,00	1
Cormetes/Otraccaa/Cormetes	28,54	166	0,00	0	22,82	22	26,95	99	34,82	45
Munometr/Otraccaa/Cormetes	26,33	3	0,00	0	24,00	1	27,50	2	0,00	0
Mumadrid/Otraccaa/Munometr	28,67	27	0,00	0	22,75	4	27,15	13	33,00	10
Cormeton/Otraccaa/Munometr	28,25	4	0,00	0	0,00	0	25,00	2	31,50	2
Cormetes/Otraccaa/Munometr	28,67	6	0,00	0	0,00	0	27,25	4	31,50	2
Munometr/Otraccaa/Munometr	29,30	86	0,00	0	22,40	10	27,11	47	35,24	29
Otraccaa/Comadrid/Comadrid	31,65	582	18,67	3	22,92	51	27,27	226	36,53	302
Otraccaa/Mumadrid/Mumadrid	32,70	339	18,00	1	23,20	30	27,33	102	36,81	206
Otraccaa/Cormeton/Mumadrid	29,33	9	0,00	0	0,00	0	28,00	5	31,00	4
Otraccaa/Cormetes/Mumadrid	27,57	14	19,00	1	22,00	2	26,83	6	32,40	5
Otraccaa/Munometr/Mumadrid	28,29	7	0,00	0	21,00	1	27,00	4	34,50	2
Otraccaa/Mumadrid/Cormeton	30,82	11	0,00	0	0,00	0	28,33	6	33,80	5
Otraccaa/Cormeton/Cormeton	30,14	22	0,00	0	22,67	3	26,80	10	36,33	9
Otraccaa/Cormetes/Cormeton	35,00	3	0,00	0	0,00	0	0,00	0	35,00	3
Otraccaa/Mumadrid/Cormetes	29,44	36	0,00	0	22,00	2	27,50	26	37,63	8
Otraccaa/Cormeton/Cormetes	26,50	2	0,00	0	0,00	0	26,50	2	0,00	0
Otraccaa/Cormetes/Cormetes	30,59	78	0,00	0	22,67	6	27,05	43	37,48	29
Otraccaa/Munometr/Cormetes	30,00	1	0,00	0	0,00	0	0,00	0	30,00	1
Otraccaa/Mumadrid/Munometr	33,36	25	0,00	0	23,00	1	26,63	8	37,38	16
Otraccaa/Cormeton/Munometr	28,00	2	0,00	0	0,00	0	28,00	2	0,00	0
Otraccaa/Cormetes/Munometr	29,38	8	0,00	0	22,00	1	28,00	4	33,67	3
Otraccaa/Munometr/Munometr	29,04	25	19,00	1	23,00	5	26,88	8	34,27	11
Otraccaa/Otraccaa/Comadrid	29,04	1047	18,00	2	22,90	110	27,31	531	33,03	404
Otraccaa/Otraccaa/Mumadrid	29,41	700	18,00	2	23,13	60	27,41	337	32,97	301
Otraccaa/Otraccaa/Cormeton	28,19	48	0,00	0	23,25	4	27,45	31	31,46	13
Otraccaa/Otraccaa/Cormetes	28,03	193	0,00	0	22,75	28	26,96	112	33,09	53
Otraccaa/Otraccaa/Munometr	28,80	106	0,00	0	22,28	18	27,35	51	33,97	37
Comadrid/Comadrid/Otraccaa	28,89	523	0,00	0	22,97	62	27,00	284	34,00	177
Mumadrid/Mumadrid/Otraccaa	30,00	282	0,00	0	22,72	18	27,23	150	34,80	114
Mumadrid/Cormeton/Otraccaa	28,89	9	0,00	0	23,00	1	27,40	5	33,33	3
Mumadrid/Cormetes/Otraccaa	28,85	13	0,00	0	20,00	1	26,67	6	32,50	6
Mumadrid/Munometr/Otraccaa	29,86	7	0,00	0	24,00	1	27,67	3	34,00	3
Cormeton/Mumadrid/Otraccaa	28,88	17	0,00	0	0,00	0	26,70	10	32,00	7
Cormeton/Cormeton/Otraccaa	28,00	9	0,00	0	24,00	1	26,20	5	32,33	3
Cormeton/Munometr/Otraccaa	26,00	1	0,00	0	0,00	0	26,00	1	0,00	0

MATRIMONIOS CLASIFICADOS POR GRUPOS DE EDAD DE LOS CONTRAYENTES Y EDADES MEDIAS SEGÚN LA RELACIÓN ENTRE LOS LUGARES DE RESIDENCIA ANTERIOR DEL ESPOSO, DE LA ESPOSA Y DEL MATRIMONIO (CONCL.)

	TOTAL		MENOS DE 20 AÑOS		20 A 24 AÑOS		25 A 29 AÑOS		30 Y MAS AÑOS	
	Edad Media	Matrimonio	Edad Media	Matrimonio	Edad Media	Matrimonio	Edad Media	Matrimonio	Edad Media	Matrimonio
RESIDENCIA										
ESPOSO/ESPOSA/MATRIMONIO										
B) ESPOSO										
Cormetes/Mumadrid/Otraccaa	26,80	20	0,00	0	23,00	4	26,50	12	31,50	4
Cormetes/Cormeton/Otraccaa	28,00	1	0,00	0	0,00	0	28,00	1	0,00	0
Cormetes/Cormetes/Otraccaa	26,95	128	0,00	0	23,06	33	26,67	69	32,65	26
Cormetes/Munometr/Otraccaa	26,00	5	0,00	0	23,00	1	25,33	3	31,00	1
Munometr/Mumadrid/Otraccaa	29,78	9	0,00	0	0,00	0	26,75	4	32,20	5
Munometr/Cormetes/Otraccaa	26,50	2	0,00	0	0,00	0	26,50	2	0,00	0
Munometr/Munometr/Otraccaa	28,60	20	0,00	0	24,00	2	27,54	13	33,20	5
Comadrid/Otraccaa/Otraccaa	30,05	495	19,00	1	22,88	74	27,20	204	35,25	216
Mumadrid/Otraccaa/Otraccaa	30,52	353	0,00	0	22,95	41	27,28	144	35,14	168
Cormeton/Otraccaa/Otraccaa	32,09	11	0,00	0	20,00	1	29,00	2	34,38	8
Cormetes/Otraccaa/Otraccaa	28,36	89	0,00	0	23,09	22	26,90	42	35,44	25
Munometr/Otraccaa/Otraccaa	29,17	42	19,00	1	22,40	10	27,06	16	36,60	15
Otraccaa/Comadrid/Otraccaa	30,67	1009	18,67	3	22,78	114	27,17	426	35,88	466
Otraccaa/Mumadrid/Otraccaa	31,28	712	19,00	1	22,74	62	27,32	290	35,98	359
Otraccaa/Cormeton/Otraccaa	30,85	54	0,00	0	23,50	2	27,00	28	35,96	24
Otraccaa/Cormetes/Otraccaa	28,65	185	18,00	1	22,79	42	26,84	83	35,54	59
Otraccaa/Munometr/Otraccaa	29,50	58	19,00	1	22,88	8	26,68	25	35,08	24
Otraccaa/Otraccaa/Otraccaa	30,96	226	19,00	1	23,05	20	27,26	95	35,71	110
No consta	30,96	226	19,00	1	23,05	20	27,26	95	35,71	110

ANEXO 3. DEFUNCIÓNES EN EL REGISTRO CIVIL DE MADRID (1990-1999)



6.3. DEFUNCIONES

PRINCIPALES RESULTADOS COMPARATIVOS N° 5

DEFINICIONES DE LOS TERMINOS DE LA LEY DE LOS SERVICIOS DE LA SALUD

DEFINICIONES DEL PERIODO 1984-1985
PRINCIPALES RESULTADOS COMPARATIVOS

6.3.1

DEFUNCIONES DE RESIDENTES EN LA COMUNIDAD DE MADRID, CLASIFICADAS POR AÑO DE DEFUNCION, SEGUN MUNICIPIOS, ESTRATO DE POBLACION Y AMBITO GEOGRAFICO DE RESIDENCIA

	1984	1985	1986	1987	1988	1989	1990	1991	1992	1993	1994	1995
TOTAL RESIDENTES EN LA C.M.	30108	31598	30544	31482	32768	33176	34903	35849	34905	35666	35682	36477
MUNICIPIOS												
Acebeda (La)	4	2	2	1	0	2	0	1	3	0	2	2
Ajalvir	9	5	5	10	9	10	7	10	6	8	8	10
Alameda del Valle	3	8	0	0	1	2	2	1	2	1	2	4
Alamo (El)	10	18	14	23	36	27	44	76	70	79	64	52
Alcalá de Henares	533	541	574	625	742	738	731	788	811	724	792	757
Alcobendas	162	168	215	237	245	277	304	310	298	309	332	360
Alcorcón	392	414	431	499	522	567	586	600	648	654	714	722
Aldea del Fresno	4	8	16	13	28	26	33	47	25	37	10	8
Algete	28	20	21	25	33	32	32	49	34	38	41	36
Alpedrete	21	10	21	11	26	20	14	21	17	27	23	33
Ambite	5	7	9	4	9	3	1	4	2	3	6	6
Anchuelo	2	4	4	0	1	4	5	4	2	3	2	5
Aranjuez	243	271	250	311	323	297	308	326	319	328	335	347
Arganda del Rey	152	134	156	143	180	164	168	196	186	177	199	179
Arroyomolinos	4	6	4	2	2	2	3	4	6	5	8	5
Atazar (El)	1	6	1	1	1	2	0	0	1	1	1	1
Batres	3	4	0	1	5	0	0	2	5	7	5	0
Becerril de la Sierra	13	10	9	17	15	14	22	27	25	18	19	14
Belmonte de Tajo	14	17	9	11	15	12	9	15	12	9	14	13
Berruoco (El)	1	5	2	1	4	5	2	1	1	2	2	2
Berzosa del Lozoya	2	4	0	0	0	2	1	0	0	0	1	0
Boadilla del Monte	37	31	40	39	58	58	66	104	93	62	82	65
Boalo (El)	2	5	7	12	8	8	9	9	11	9	19	7
Braojos	1	5	0	1	0	1	1	1	0	2	3	3
Brea de Tajo	2	6	9	7	9	6	7	10	5	4	2	5
Brunete	5	9	19	15	9	4	20	17	55	39	82	41
Buitrago del Lozoya	4	7	9	8	7	17	13	12	17	18	12	9
Bustarviejo	15	30	12	9	13	15	12	15	8	16	22	11
Cabanillas de la Sierra	4	2	5	3	2	6	4	3	6	2	3	5
Cabrera (La)	3	11	9	15	12	9	8	4	8	10	10	13
Cadalso de los Vidrios	13	13	16	29	25	31	37	29	29	30	29	23
Camarma de Esteruelas	3	9	6	2	9	4	15	9	12	14	6	14
Campo Real	15	22	23	14	20	22	18	16	11	15	14	18
Canencia	4	12	7	5	5	5	8	7	4	4	4	4
Carabaña	16	7	8	15	9	17	15	12	13	20	19	18
Casarrubuelos	4	10	4	2	6	2	4	4	4	9	3	4
Cenicientos	21	27	23	22	27	27	24	19	23	24	20	26
Cercedilla	22	38	24	33	37	42	48	45	45	55	49	43
Cervera de Buitrago	0	3	0	0	0	1	2	1	3	1	0	2
Ciempozuelos	122	129	145	125	144	126	147	133	146	156	144	119
Cobeña	5	4	3	1	3	4	10	9	3	2	5	6
Colmenar de Oreja	61	64	53	48	69	47	61	67	60	56	54	48
Colmenar del Arroyo	4	3	5	3	3	6	1	3	20	37	33	18
Colmenar Viejo	193	203	248	260	246	283	279	232	224	212	238	195
Colmenarejo	7	5	11	9	8	7	14	13	10	20	13	15
Collado Villalba	65	77	72	84	115	116	120	114	129	137	161	168
Collado Mediano	12	11	3	3	13	12	18	18	8	21	23	18
Corpa	4	5	2	3	3	4	0	2	6	2	4	7
Coslada	123	160	169	189	197	208	248	242	217	232	276	275
Cubas	7	16	14	15	12	10	17	9	15	19	15	15
Chapinería	4	5	8	10	5	3	5	8	7	7	5	10
Chinchón	57	39	59	43	62	70	71	64	55	61	69	57
Daganzo de Arriba	4	5	7	4	5	9	8	8	9	15	12	11
Escorial (El)	32	42	46	50	35	44	31	46	54	56	41	53
Estremera	14	17	11	12	13	9	12	13	16	9	8	12
Fresnedillas	2	4	5	1	2	5	3	7	3	4	4	5
Fresno de Torote	0	2	0	1	1	0	3	0	0	0	2	3
Fuenlabrada	173	210	240	260	277	283	305	352	331	353	409	409
Fuente el Saz de Jarama	10	11	6	9	17	14	10	21	19	22	31	26
Fuentidueña de Tajo	5	17	11	10	10	8	18	8	15	21	18	16
Galapagar	33	50	44	44	49	52	69	69	67	77	79	77
Garganta de los Montes	4	2	7	2	5	3	4	3	4	5	3	4
Gargantilla del Lozoya	1	7	2	0	0	4	3	1	3	2	2	5
Gascones	4	4	1	3	1	2	1	0	0	2	0	2
Getafe	401	436	486	523	529	561	515	593	647	666	642	690

DEFUNCIONES DE RESIDENTES EN LA COMUNIDAD DE MADRID, CLASIFICADAS POR AÑO DE DEFUNCION, SEGUN MUNICIPIOS, ESTRATO DE POBLACION Y AMBITO GEOGRAFICO DE RESIDENCIA (CONT.)

	1984	1985	1986	1987	1988	1989	1990	1991	1992	1993	1994	1995
MUNICIPIOS (CONT.)												
Griñón	15	17	21	18	10	17	23	18	31	33	16	24
Guadalix de la Sierra	14	13	19	10	16	11	11	12	17	14	19	22
Guadarrama	35	40	30	43	34	36	45	51	46	74	77	52
Hiruela (La)	2	5	2	0	1	0	2	1	0		0	1
Horcajo de la Sierra	1	3	1	1	1	0	3	1	3	3	1	1
Horcajuelo de la Sierra	4	5	0	2	2	0	0	2	1	2	2	2
Hoyo de Manzanares	16	11	11	8	14	16	11	18	30	30	22	27
Humanes de Madrid	13	22	16	24	22	26	28	30	28	33	30	32
Leganés	405	493	483	565	581	551	619	649	632	673	752	820
Loeches	11	10	16	8	20	15	19	19	13	17	12	18
Lozoya	6	9	5	2	2	3	2	5	0	3	4	7
Lozoyuela-Navas-Sieteiglesias	3	8	9	6	5	10	9	10	2	8	11	4
Madarcos	3	9	4	0	0	1	0	0	1		2	2
Madrid	24002	24821	23399	23733	24420	24613	25724	26227	25116	25622	25046	26211
Centro	-	-	-	2043	2024	2085	2015	2017	1886	1910	1803	1895
Arganzuela	-	-	-	1113	1141	1160	1137	1208	1123	1185	1069	1162
Retro	-	-	-	1160	1031	1104	1130	1138	1109	1090	998	1068
Salamanca	-	-	-	1828	1855	1746	1993	1871	1774	1758	1731	1734
Chamartín	-	-	-	1169	1156	1185	1301	1306	1215	1221	1235	1188
Tetuán	-	-	-	1426	1460	1475	1540	1606	1474	1488	1457	1502
Chamberí	-	-	-	1792	1794	1876	1942	1944	1804	1900	1831	1943
Fuencarral-El Pardo	-	-	-	999	1123	1107	1229	1356	1242	1207	1249	1350
Moncloa-Aravaca	-	-	-	892	897	940	956	1005	1012	975	937	1000
Latina	-	-	-	1625	1754	1831	1859	1916	1876	1899	1896	2011
Carabanchel	-	-	-	1803	1880	1840	1985	1947	1936	2000	1910	2030
Usera	-	-	-	933	966	1021	1004	1046	1063	991	1027	1092
Puente de Vallecas	-	-	-	1704	1809	1815	1830	1930	1948	1919	1806	1996
Moratalaz	-	-	-	612	663	621	665	736	674	747	680	740
Ciudad Lineal	-	-	-	1635	1639	1643	1700	1709	1706	1761	1816	1798
Hortaleza	-	-	-	757	791	860	855	899	802	957	840	853
Villaverde	-	-	-	675	767	686	793	828	780	885	895	968
Villa de Vallecas	-	-	-	280	327	296	263	347	343	343	367	343
Vicálvaro	-	-	-	187	215	213	246	226	219	234	240	279
San Blas	-	-	-	955	963	952	1111	1029	967	991	1096	1096
Barajas	-	-	-	145	165	157	170	163	163	161	163	163
Majadahonda	117	138	127	128	156	131	152	175	155	157	182	161
Manzanares el Real	16	11	12	12	7	11	11	24	20	16	22	29
Meco	5	8	4	10	6	14	16	9	14	21	19	18
Mejorada del Campo	37	40	45	48	66	60	49	46	66	51	66	64
Miraflores de la Sierra	12	22	18	46	53	49	45	37	32	33	45	26
Molar (El)	5	23	28	24	28	32	14	21	9	23	21	24
Molinos (Los)	27	35	13	18	37	22	30	26	21	30	26	36
Montejo de la Sierra	2	4	2	2	4	1	3	6	6	1	1	4
Moraleja de Enmedio	4	9	3	12	13	8	18	16	14	20	17	19
Moralzarzal	12	11	12	19	13	17	19	15	16	16	21	18
Morata de Tajuña	45	44	54	48	58	73	84	86	110	106	127	62
Móstoles	383	434	438	465	491	524	631	678	666	700	753	717
Navacerrada	8	3	11	9	6	1	9	8	8	10	10	6
Navalafuente	5	0	7	3	2	2	2	6	4	6	2	5
Navalagamella	6	0	5	7	1	4	3	7	3	6	15	7
Navalcarnero	57	77	53	77	77	93	110	118	121	138	122	100
Navarredonda	0	3	3	4	3	3	2	3	2	3	2	2
Navas del Rey	6	6	10	7	7	4	13	8	9	9	6	12
Nuevo Baztán	4	4	4	6	4	2	5	4	3	13	6	11
Olmeda de las Fuentes	0	0	1	1	1	2	3	1	0		4	0
Orusco	4	9	4	11	8	5	10	9	4	4	10	8
Paracuellos de Jarama	18	15	15	14	22	17	17	34	27	16	18	26
Parla	114	149	162	183	200	207	235	233	255	205	259	245
Patones	3	2	5	4	7	3	3	2	0	3	4	4
Pedrezuela	6	4	11	1	7	4	7	10	5	4	7	6
Pelayos de la Presa	3	3	4	8	5	9	8	2	37	4	45	31
Perales de Tajuña	12	16	19	14	23	19	23	18	17	9	18	17
Pezuela de las Torres	3	1	1	1	2	5	2	7	2	4	5	5
Pinilla del Valle	1	2	0	1	0	1	1	2	2	3	3	2
Pinto	32	67	71	85	82	105	97	106	109	111	113	117
Piñuecar	3	3	0	1	3	3	4	1	7	4	2	2
Pozuelo de Alarcón	303	290	290	312	287	350	395	373	375	408	390	301

DEFUNCIONES DE RESIDENTES EN LA COMUNIDAD DE MADRID, CLASIFICADAS POR AÑO DE DEFUNCION, SEGUN MUNICIPIOS, ESTRATO DE POBLACION Y AMBITO GEOGRAFICO DE RESIDENCIA (CONT.)

	1984	1985	1986	1987	1988	1989	1990	1991	1992	1993	1994	1995
MUNICIPIOS (CONCL.)												
Pozuelo del Rey	2	3	0	5	4	3	1	1	0	1	2	4
Prádena del Rincón	1	0	2	0	3	0	3	3	2		1	3
Puebla de la Sierra	3	0	1	3	2	1	0	1	0	1	1	1
Puentes Viejas	1	1	1	0	0	1	4	0	2	3	6	9
Quijorna	5	8	4	2	5	6	2	3	6	5	1	10
Rascafría	2	2	6	11	22	11	17	12	11	12	15	15
Redueña	1	1	0	2	1	1	1	0	2		2	0
Ribatejada	0	0	5	1	2	3	3	1	1	4	6	7
Rivas-Vaciamadrid	6	7	13	15	13	20	26	37	37	39	36	36
Robledillo de la Jara	1	0	0	1	0	0	0	0	0	1	0	1
Robledo de Chavela	9	11	7	18	20	18	17	14	26	25	21	27
Robregordo	1	3	0	1	0	1	0	1	0	1	1	1
Rozas de Madrid (Las)	60	35	117	115	175	237	210	233	240	267	234	216
Rozas de Puerto Real	8	2	5	4	2	12	6	4	7	3	5	9
San Agustín de Guadalix	7	10	11	8	9	4	16	9	5	16	18	10
San Fernando de Henares	64	56	70	86	105	77	94	89	90	83	90	113
San Lorenzo del Escorial	72	78	91	82	76	99	89	90	81	68	86	96
San Martín de la Vega	38	28	40	36	33	41	52	38	34	49	41	49
San Martín de Valdeiglesias	50	37	52	73	67	52	65	87	68	71	70	73
San Sebastián de los Reyes	176	153	160	211	203	217	225	213	259	232	244	215
Santa María de la Alameda	4	10	6	5	7	6	8	6	7	7	8	8
Santorcaz	5	3	4	3	6	3	5	2	8	5	7	5
Santos de la Humosa (Los)	12	6	5	8	5	12	6	9	7	7	9	10
Serna del Monte (La)	3	0	0	0	1	0	0	1	2	1	0	2
Serranillos del Valle	4	5	3	3	1	4	4	0	5	5	2	4
Sevilla la Nueva	2	2	0	5	9	8	18	7	2	17	25	13
Somosierra	1	2	1	1	0	1	1	3	5	2	0	2
Soto del Real	8	8	8	9	14	13	21	19	13	20	21	16
Talamanca de Jarama	9	6	8	9	4	4	7	7	10	6	9	10
Tielmes	14	20	13	16	24	18	23	23	12	19	25	19
Titulcia	11	5	3	9	4	12	7	11	4	18	10	17
Torrejón de Ardoz	199	239	256	299	282	286	330	337	338	313	353	343
Torrejón de la Calzada	1	3	5	4	5	3	3	10	5	9	8	13
Torrejón de Velasco	6	11	15	11	11	6	5	8	16	16	10	17
Torrelaguna	29	26	42	31	30	31	17	4	34	29	41	40
Torrelodones	14	30	30	18	25	39	25	36	35	33	63	49
Torremocha de Jarama	3	0	3	1	0	2	4	2	2	5	7	7
Torres de la Alameda	14	14	11	23	16	14	12	13	16	21	18	18
Tres Cantos	-	-	-	-	-	-	-	32	62	87	68	67
Valdaracete	6	14	13	7	8	10	6	3	11	10	7	17
Valdeavero	3	6	10	5	4	5	4	5	7	8	5	6
Valdelaguna	7	4	8	9	6	8	4	10	1	7	7	2
Valdemanco	3	5	5	5	5	5	7	11	1	8	7	6
Valdemaqueada	5	4	4	1	4	3	3	6	1	3	3	6
Valdemorillo	21	18	11	14	24	22	22	19	15	24	10	15
Valdemoro	55	49	69	86	84	66	56	64	82	101	87	73
Valdeolmos	3	2	3	6	5	8	5	9	3	4	5	8
Valdepiélagos	5	2	4	2	5	2	3	3	0	2	2	0
Valdetorres de Jarama	9	10	12	9	8	9	8	8	11	6	11	14
Valdilecha	17	15	17	18	19	18	20	20	22	16	21	14
Valverde de Alcalá	4	3	1	4	1	1	3	1	2	2	3	4
Velilla de San Antonio	10	11	12	19	14	9	14	11	17	11	11	17
Vellón (El)	12	14	8	8	5	6	12	8	4	7	10	9
Venturada	1	2	1	5	2	2	0	1	2	3	2	6
Villa del Prado	28	41	28	22	30	21	35	16	21	33	50	38
Villaconejos	17	22	18	15	21	20	20	22	33	37	16	22
Villalbilla	6	9	10	11	9	5	7	10	6	12	15	12
Villamanrique de Tajo	5	11	6	3	5	3	4	7	6	11	8	3
Villamanta	7	9	4	12	10	12	13	13	25	23	11	9
Villamantilla	6	2	3	2	4	2	8	7	7	3	8	3
Villanueva de la Cañada	13	8	27	12	16	19	29	22	28	32	28	24
Villanueva de Perales	1	5	3	2	3	4	0	2	2	3	2	3
Villanueva del Pardillo	9	8	11	7	5	9	11	15	11	4	13	11
Villar del Olmo	10	11	5	4	6	3	2	8	3	6	5	6
Villarejo de Salvanes	46	50	27	41	45	41	39	40	45	36	39	31
Villaviciosa de Odón	40	86	143	136	139	130	158	169	148	135	130	113
Villavieja del Lozoya	2	5	2	1	3	1	2	1	0		4	2
Zarzalejo	4	11	11	8	8	15	8	4	10	14	13	9

DEFUNCIONES DE RESIDENTES EN LA COMUNIDAD DE MADRID, CLASIFICADAS POR AÑO DE DEFUNCION, SEGUN MUNICIPIOS, ESTRATO DE POBLACION Y AMBITO GEOGRAFICO DE RESIDENCIA (CONCL.)

	1984	1985	1986	1987	1988	1989	1990	1991	1992	1993	1994	1995
AMBITOS GEOGRAFICOS												
Area Metropolitana	28007	29222	28261	29080	30082	30541	32070	32917	31955	32397	32353	33331
Madrid	24002	24821	23399	23733	24420	24613	25724	26227	25116	25622	25046	26211
Almendra Central	-	-	-	10531	10461	10631	11058	11090	10385	10552	10124	10492
Periferia Noroeste	-	-	-	4428	4615	4707	4910	5132	4925	5061	5005	5164
Periferia Este	-	-	-	2034	2168	2082	2285	2338	2203	2315	2383	2458
Periferia Sur	-	-	-	6740	7176	7193	7471	7667	7603	7694	7534	8097
Corona Metropolitana	4005	4401	4862	5347	5662	5928	6346	6690	6839	6775	7307	7120
Norte	531	524	623	708	694	777	808	787	843	840	882	837
Sur	1900	2203	2311	2580	2682	2798	2988	3211	3288	3362	3642	3720
Este	990	1069	1154	1295	1441	1415	1509	1584	1603	1469	1642	1631
Oeste	584	605	774	764	845	938	1041	1108	1105	1104	1141	932
Municipios no metropolitanos	2101	2376	2283	2402	2686	2635	2833	2932	2950	3269	3329	3146

DEFUNCIONES INSCRITAS EN LA COMUNIDAD DE MADRID E INSCRITAS FUERA DE RESIDENTES, CLASIFICADAS POR AÑO DE DEFUNCION SEGUN MUNICIPIOS Y AMBITOS GEOGRAFICOS DE INSCRIPCION

	1984	1985	1986	1987	1988	1989	1990	1991	1992	1993	1994	1995
TOTAL DEFUNC. INSCRITAS EN LA CM	29851	31547	30735	31965	33336	33729	35509	36605	35673	36459	36420	37124
MUNICIPIOS DE INSCRIPCION												
Acebeda (La)	3	0	2	0	0	1	0	1	1	0	2	1
Ajalvir	9	2	6	7	10	9	7	6	4	2	4	3
Alameda del Valle	3	3	0	0	1	2	2	0	0	0	1	2
Alamo (El)	8	23	16	31	43	28	45	70	60	65	63	76
Alcalá de Henares	372	337	312	300	534	704	760	836	954	863	922	996
Alcobendas	99	87	98	104	94	104	127	126	113	118	135	150
Alcorcón	248	282	257	278	294	340	338	343	352	376	399	373
Aldea del Fresno	3	5	18	15	26	21	29	40	20	32	18	16
Algete	17	15	17	11	18	13	23	23	21	18	22	19
Alpedrete	23	5	10	11	15	17	12	17	12	16	15	13
Ambite	3	4	8	4	7	2	0	2	3	3	5	2
Anchuelo	2	4	3	0	0	2	3	2	1	2	2	1
Aranjuez	200	212	174	216	231	194	195	219	217	234	205	261
Arganda del Rey	107	95	99	86	113	101	94	116	101	104	116	99
Arroyomolinos	0	2	2	2	2	2	2	3	7	7	12	17
Atazar (El)	0	0	1	0	1	1	0	0	1	1	1	1
Batres	4	3	1	2	7	0	1	1	3	3	3	1
Becerril de la Sierra	7	9	6	16	10	13	22	27	20	13	16	11
Belmonte de Tajo	11	6	7	10	14	9	9	14	7	4	9	8
Berruoco (El)	1	5	2	1	3	2	3	3	1	1	2	1
Berzosa del Lozoya	0	1	0	0	0	1	0	0	0	0	0	0
Boadilla del Monte	32	19	22	34	33	27	46	79	59	34	42	51
Boalo (El)	4	4	10	5	11	9	7	9	10	4	9	2
Braojos	0	1	0	0	0	1	0	1	0	0	3	1
Brea de Tajo	2	5	6	6	7	7	8	8	4	4	0	5
Brunete	6	8	18	13	18	9	23	23	112	72	88	76
Buitrago del Lozoya	4	3	16	11	10	17	15	11	12	10	10	11
Bustarviejo	10	10	9	7	12	14	7	12	4	13	14	7
Cabanillas de la Sierra	3	1	2	0	1	7	5	4	4	11	2	2
Cabrera (La)	7	11	7	19	13	12	11	10	8	21	14	13
Cadalso de los Vidrios	14	11	12	22	20	24	27	21	24	26	18	19
Camarma de Esteruelas	10	7	4	2	5	1	6	6	5	12	5	12
Campo Real	12	19	24	12	11	13	14	15	8	15	6	13
Canencia	4	5	7	4	6	4	4	4	3	3	2	2
Carabaña	14	7	7	15	8	11	10	8	8	17	17	7
Casarrubuelos	4	3	3	2	3	2	4	4	2	5	3	2
Cenicientos	21	21	18	20	23	20	20	11	8	18	17	15
Cercedilla	166	185	165	137	240	216	293	373	452	512	597	644
Cervera de Buitrago	0	1	0	0	0	1	2	1	1	1	0	0
Ciempozuelos	107	125	118	101	115	96	114	101	116	118	109	101
Cobeña	6	1	1	1	1	1	4	3	4	3	2	2
Colmenar de Oreja	60	55	45	40	58	41	54	56	50	48	51	34
Colmenar del Arroyo	2	4	3	3	1	7	3	2	23	32	25	10
Colmenar Viejo	160	176	196	197	174	189	184	163	165	137	150	132
Colmenarejo	4	5	8	7	7	6	8	11	6	15	10	8
Collado Villaalba	61	74	88	92	98	91	93	114	107	107	105	107
Collado Mediano	9	6	2	0	8	10	13	13	8	11	18	9
Corpa	2	1	1	1	4	3	1	2	4	2	4	3
Coslada	76	76	89	99	108	99	115	93	107	102	111	118
Cubas	8	13	9	12	10	9	13	8	9	16	15	10
Chapinería	4	4	9	9	6	3	6	6	5	5	7	4
Chinchón	55	35	54	38	42	53	58	51	43	56	64	51
Daganzo de Arriba	2	0	6	1	3	5	6	6	4	8	6	5
Escorial (El)	26	24	32	26	26	34	35	31	35	27	34	27
Estremera	14	16	11	11	12	9	11	9	12	7	7	8
Fresnedillas	2	2	5	1	3	2	3	5	2	4	1	6
Fresno de Torote	0	0	0	0	1	0	1	0	0	0	1	0
Fuenlabrada	92	102	125	153	118	98	123	130	129	137	124	111
Fuente el Saz de Jarama	7	6	4	4	20	18	15	27	19	14	29	21
Fuentidueña de Tajo	9	16	11	12	10	9	18	9	9	15	19	15
Galapagar	32	58	47	37	54	50	71	106	98	112	123	126
Garganta de los Montes	3	2	6	3	4	2	5	4	4	6	3	2
Gargantilla del Lozoya	1	6	1	0	1	4	4	0	2	2	0	2
Gascones	0	1	1	2	1	2	1	0	0	0	3	
Getafe	239	242	220	232	215	228	205	443	834	905	882	964

DEFUNCIONES INSCRITAS EN LA COMUNIDAD DE MADRID E INSCRITAS FUERA DE RESIDENTES, CLASIFICADAS POR AÑO DE DEFUNCION SEGUN MUNICIPIOS Y AMBITOS GEOGRAFICOS DE INSCRIPCION (CONT.)

	1984	1985	1986	1987	1988	1989	1990	1991	1992	1993	1994	1995
MUNICIPIOS (CONT.)												
Grifón	16	17	19	21	13	15	19	13	26	30	12	31
Guadalix de la Sierra	10	6	9	7	9	10	10	11	10	11	17	12
Guadarrama	71	99	94	137	104	137	146	171	206	198	259	201
Hiruela (La)	2	0	0	0	0	0	1	0	0	0	0	1
Horcajo de la Sierra	3	2	0	1	2	0	2	0	3	2	0	0
Horcajuelo de la Sierra	0	0	0	0	1	0	0	1	0	1	0	0
Hoyo de Manzanares	15	10	11	10	10	11	14	12	16	19	15	22
Humanes de Madrid	9	24	12	12	13	13	15	17	13	10	9	17
Leganés	283	299	298	309	652	685	828	885	854	877	946	994
Loeches	5	7	11	5	13	13	13	16	11	6	3	15
Lozoya	4	11	5	1	1	3	2	6	0	3	5	1
Lozoyuela-Navas-Sieteiglesias	3	9	10	4	8	7	8	13	4	10	10	4
Madarcos	2	3	1	0	0	0	0	0	1	0	1	0
Madrid	24851	26306	25363	26355	26894	26979	27994	28354	26795	27453	26988	27478
Majadahonda	87	112	100	84	92	86	98	116	97	93	108	103
Manzanares el Real	15	7	6	10	9	15	8	19	16	13	16	20
Meco	4	4	9	7	4	9	8	4	3	9	8	6
Mejorada del Campo	36	23	34	31	33	19	25	25	41	29	36	30
Miraflores de la Sierra	15	15	19	47	51	43	35	35	46	55	68	67
Molar (El)	5	18	23	16	21	18	10	21	0	26	25	22
Molinos (Los)	114	107	77	89	116	125	93	94	84	99	83	120
Montejo de la Sierra	2	4	1	1	3	1	2	5	4	0	0	4
Moraleja de Enmedio	3	2	4	18	12	12	23	17	15	25	16	20
Moralzarzal	12	12	13	18	11	14	18	18	15	21	19	22
Morata de Tajuña	36	34	52	41	52	59	74	73	95	91	109	109
Móstoles	337	413	422	485	530	574	773	853	870	854	871	888
Navacerrada	8	1	11	12	3	3	15	4	8	7	9	5
Navalafuente	4	0	5	1	0	1	0	4	2	4	1	3
Navalagamella	6	0	4	7	0	4	0	0	0	8	10	3
Navalcarnero	41	62	38	57	48	68	88	94	96	103	103	110
Navarredonda	0	3	1	3	3	2	1	1	1	1	1	0
Navas del Rey	8	8	11	11	6	2	11	6	13	11	10	10
Nuevo Baztán	4	3	2	6	3	3	4	2	4	8	4	3
Olmeda de las Fuentes	0	0	0	0	0	2	2	2	0	0	2	0
Orusco	6	8	4	11	6	4	6	6	3	3	4	7
Paracuellos de Jarama	13	12	9	12	14	10	8	22	20	6	14	17
Parla	67	81	74	86	98	90	113	114	114	76	125	98
Patones	3	2	5	3	6	3	4	1	0	2	3	3
Pedrezuela	6	4	10	2	5	8	6	8	4	4	3	4
Pelayos de la Presa	1	3	5	6	0	0	0	0	35	0	42	23
Perales de Tajuña	15	17	20	14	20	17	18	18	13	7	16	14
Pezueta de las Torres	3	1	0	1	2	2	3	5	4	4	3	2
Pinilla del Valle	2	1	0	2	1	1	1	3	3	2	0	1
Pinto	13	45	44	47	42	53	56	59	69	52	46	56
Piñuecar	3	2	0	2	1	4	4	2	6	2	2	2
Pozuelo de Alarcón	260	241	215	218	214	251	277	255	256	286	246	279
Pozuelo del Rey	2	4	1	4	3	1	2	3	0	0	1	1
Prádena del Rincón	1	0	2	0	3	0	2	3	1	1	1	2
Puebla de la Sierra	3	0	1	2	2	1	0	1	0	1	0	1
Puentes Viejas	2	0	0	0	0	0	2	0	0	1	5	6
Quijorna	3	7	1	1	5	3		1	4	4	2	8
Rascafría	0	0	9	11	22	8	13	10	11	8	9	9
Redueña	1	1	0	1	1	1	0	0	1	0	0	0
Ribatejada	0	0	4	0	1	1	2	1	0	2	5	4
Rivas-Vaciamadrid	8	6	7	5	12	14	11	15	18	27	18	19
Robledillo de la Jara	1	0	0	0	0	0	0	0	0	0	0	1
Robledo de Chavela	10	10	6	14	15	22	13	22	26	37	26	28
Robregordo	1	3		1		1		1	1	2	1	1
Rozas de Madrid (Las)	28	0	83	66	129	188	156	176	186	180	166	171
Rozas de Puerto Real	9	0	8	5	4	11	6	1	3	2	6	7
San Agustín de Guadalix	9	10	12	6	1	0	11	4	0	9	11	5
San Fernando de Henares	42	33	38	42	39	44	36	48	44	37	48	43
San Lorenzo del Escorial	103	124	133	175	139	179	161	174	167	158	149	230
San Martín de la Vega	29	26	29	31	21	27	34	29	23	32	24	26
San Martín de Valdeiglesias	48	34	44	54	51	40	46	71	54	47	51	42
San Sebastián de los Reyes	117	103	93	102	107	116	114	93	129	90	85	92
Santa María de la Alameda	7	8	4	4	3	3	5	2	6	5	6	7

DEFUNCIONES INSCRITAS EN LA COMUNIDAD DE MADRID E INSCRITAS FUERA DE RESIDENTES, CLASIFICADAS POR AÑO DE DEFUNCION SEGUN MUNICIPIOS Y AMBITOS GEOGRAFICOS DE INSCRIPCION (CONT.)

	1984	1985	1986	1987	1988	1989	1990	1991	1992	1993	1994	1995
MUNICIPIOS (CONCL.)												
Santorcaz	7	3	3	6	5	2	5	3	5	2	4	6
Santos de la Humosa (Los)	11	4	3	5	5	3	2	3	5	3	9	4
Serna del Monte (La)	4	1	0	1	1	0	1	1	1	0	0	2
Serranillos del Valle	5	4	3	5	0	5	2	1	3	3	1	6
Sevilla la Nueva	2	2	0	5	10	6	19	2	0	15	26	9
Somosierra	0	0	0	0	0	0	1	2	4	0	0	2
Soto del Real	8	4	8	7	10	8	9	14	10	13	10	20
Talamanca de Jarama	9	5	9	7	3	6	2	4	9	4	5	7
Tielmes	12	17	8	14	19	12	17	18	11	8	17	11
Titulcia	9	5	4	9	4	10	5	10	2	14	7	13
Torrejón de Ardoz	131	130	138	146	128	127	158	154	126	114	132	125
Torrejón de la Calzada	1	3	5	2	4	0	3	10	5	5	3	9
Torrejón de Velasco	6	10	11	7	7	6	6	6	8	7	9	13
Torrelaguna	26	26	35	27	25	22	9	0	25	21	33	28
Torrelodones	26	33	40	33	32	29	25	35	34	13	46	50
Torremocha de Jarama	3	1	4	3	0	3	1	1	3	5	6	4
Torres de la Alameda	14	15	7	17	12	6	7	12	13	12	13	8
Tres Cantos	0	0	0	0	0	0	0	0	0	50	44	48
Valdaracete	6	12	12	5	6	9	6	6	5	7	7	12
Valdeavero	4	6	11	6	5	5	5	3	7	6	5	2
Valdelaguna	6	3	8	8	5	5	1	8	1	6	6	1
Valdemanco	0	4	5	5	10	4	6	9	1	8	5	5
Valdemaqueda	5	1	4	1	4	0	1	4	1	2	2	5
Valdemorillo	22	17	8	16	17	17	13	13	16	16	10	13
Valdemoro	41	30	56	51	59	38	37	48	57	50	45	54
Valdeolmos	1	5	2	6	3	7	7	5	2	3	3	3
Valdepiélagos	3	2	3	1	5	0	3	3	0	1	2	0
Valdetorres de Jarama	9	9	11	6	7	8	5	5	8	7	10	9
Valdilecha	18	15	19	19	18	19	16	17	19	9	18	12
Valverde de Alcalá	4	2	1	4	0	0	2	1	1	1	2	3
Velilla de San Antonio	5	8	4	14	11	7	11	7	14	4	6	5
Vellón (El)	10	8	5	7	5	6	8	7	3	6	7	5
Venturada	1	3	1	8	2	3	0	0	3	6	2	4
Villa del Prado	56	77	74	66	47	54	82	67	59	100	97	0
Villacanejos	16	18	18	13	21	17	16	18	26	33	14	12
Villalbilla	6	9	9	11	7	7	2	9	4	9	7	7
Villamanrique de Tajo	3	11	4	2	6	3	2	6	2	9	6	3
Villamanta	6	6	4	9	7	9	12	12	18	14	26	107
Villamantilla	6	1	2	2	3	1	5	5	6	3	7	2
Villanueva de la Cañada	19	6	26	11	10	17	23	14	18	23	23	19
Villanueva de Perales	1	8	2	3	1	2	1	3	1	5	1	0
Villanueva del Pardillo	5	6	5	5	2	7	2	14	11	3	8	6
Villar del Olmo	7	8	4	2	4	2	1	4	2	6	3	2
Villarejo de Salvanés	47	45	32	38	44	34	38	32	41	30	27	18
Villaviciosa de Odón	24	71	127	124	126	124	138	126	115	99	108	93
Villavieja del Lozoya	2	5	1	3	5	1	0	1	0	0	2	2
Zarzalejo	3	10	12	7	4	12	6	0	6	12	11	16
ÁMBITOS GEOGRÁFICOS												
Área Metropolitana	27650	29224	28416	29551	30721	31189	32742	33566	32602	33097	32871	33535
Madrid	24851	26306	25363	26355	26894	26979	27994	28354	26795	27453	26988	27478
Corona Metropolitana	2799	2918	3053	3196	3827	4210	4748	5212	5807	5644	5883	6057
Norte	376	366	387	403	375	409	425	382	407	395	414	422
Sur	1279	1464	1439	1589	1949	2068	2436	2827	3222	3277	3393	3484
Este	683	625	631	649	879	1024	1124	1200	1324	1182	1287	1353
Oeste	461	463	596	555	624	709	763	803	854	790	789	789
Municipios no metropolitanos	2201	2323	2315	2413	2615	2540	2767	3039	3071	3362	3549	3589

DEFUNCIONES INSCRITAS EN LA COMUNIDAD DE MADRID E INSCRITAS FUERA DE RESIDENTES, CLASIFICADAS POR AÑO DE DEFUNCION SEGUN MUNICIPIOS Y AMBITOS GEOGRAFICOS DE INSCRIPCION (CONCL.)

	1984	1985	1986	1987	1988	1989	1990	1991	1992	1993	1994	1995
TOTAL DEFUN. RESI. EN LA C.M.												
INSC. EN OTRAS CC.AA.	1070	827	1127	1123	1143	1276	1340	1235	1286	1487	1585	1541
Andalucía	97	64	116	109	113	129	129	107	129	143	276	125
Aragón	26	11	27	18	35	30	45	41	34	39	38	40
Asturias	16	11	20	18	23	22	18	27	19	28	27	37
Baleares	3	5	11	7	1	6	8	12	7	14	10	7
Canarias	4	2	7	7	11	5	13	10	5	18	8	11
Cantabria	4	0	29	30	19	23	23	31	18	31	27	33
Castilla-León	267	157	262	264	251	278	319	269	298	284	309	329
Castilla-La Mancha	327	193	297	333	329	385	355	324	355	446	431	421
Cataluña	54	46	40	29	32	43	37	36	50	76	59	87
Extremadura	65	48	70	64	82	78	100	59	80	59	55	93
Galicia	27	25	43	39	32	52	47	50	58	52	59	46
Murcia	20	23	37	33	42	41	34	39	45	50	46	52
Navarra	16	16	17	16	18	26	21	19	20	18	19	20
Comunidad Valenciana	92	80	129	128	130	137	159	173	148	189	190	206
País Vasco	19	132	18	26	16	16	19	31	11	28	20	29
La Rioja	0	0	4	2	8	5	13	7	8	11	9	4
Ceuta	2	0	0	0	0	0	0	0	0	0	1	1
Melilla	0	0	0	0	1	0	0	0	1	1	1	0
No consta	31	14	0	0	0	0	0	0	0	0	0	0

3 [3109]

DEFUNCIONES DE RESIDENTES E INSCRITOS EN LA COMUNIDAD DE MADRID, CLASIFICADAS POR AÑO DE DEFUNCION, SEGUN SEXO

	1984	1985	1986	1987	1988	1989	1990	1991	1992	1993	1994	1995
RESIDENTES EN LA COMUNIDAD DE MADRID												
Ambos sexos	30108	31598	30544	31482	32768	33176	34903	35849	34905	35666	35682	36477
Hombres	15847	16518	15960	16608	17309	17607	18481	19048	18705	19121	18963	19524
Mujeres	14261	15080	14584	14874	15459	15569	16422	16801	16200	16545	16719	16953
RESIDENTES E INSCRITOS EN LA C.M.												
Ambos sexos	29038	30771	29417	30359	31625	31900	33563	34614	33799	34179	34097	34936
Hombres	15191	15975	15295	15934	16597	16841	17690	18267	17939	18229	18054	18619
Mujeres	13847	14796	14122	14425	15028	15059	15873	16347	15860	15950	16043	16317
INSCRITOS EN LA COMUNIDAD DE MADRID Y RESIDENTES FUERA												
Ambos sexos	813	776	1318	1606	1711	1829	1946	1991	2054	2280	2323	2188
Hombres	484	473	797	933	962	1018	1115	1126	1121	1200	1288	1208
Mujeres	329	303	521	673	749	811	831	865	933	1080	1035	980
INSCRITOS FUERA DE LA C.M. Y RESIDENTES EN LA COMUNIDAD DE MADRID												
Ambos sexos	1070	827	1127	1123	1143	1276	1340	1235	1286	1487	1585	1541
Hombres	656	543	665	674	712	766	791	781	766	892	909	905
Mujeres	414	284	462	449	431	510	549	454	520	595	676	636
INSCRITOS EN LA COMUNIDAD DE MADRID												
Ambos sexos	29851	31547	30735	31965	33336	33729	35509	36605	35673	36459	36420	37124
Hombres	15675	16448	16092	16867	17559	17859	18805	19393	19060	19429	19342	19827
Mujeres	14176	15099	14643	15098	15777	15870	16704	17212	16613	17030	17078	17297

4 [3103]

TASAS BRUTAS DE MORTALIDAD DE RESIDENTES EN LA COMUNIDAD DE MADRID POR 1.000 HABITANTES Y TASAS DE MORTALIDAD AJUSTADAS DE RESIDENTES POR 1.000 HABITANTES, CLASIFICADAS POR AÑO DE DEFUNCION

	1984	1985	1986	1987	1988	1989	1990	1991	1992	1993	1994	1995												
	TBM	TMAD	TBM	TMAD	TBM	TMAD	TBM	TMAD	TBM	TMAD	TBM	TMAD												
COMUNIDAD DE MADRID	6,32	6,60	6,62	6,74	6,37	6,30	6,51	6,27	6,73	6,31	6,76	6,19	7,07	6,30	7,22	6,24	7,00	5,88	7,11	5,79	7,08	5,62	7,21	5,58

DEFUNCIONES DE RESIDENTES EN LA COMUNIDAD DE MADRID CLASIFICADAS POR AÑO DE DEFUNCION, SEGUN SEXO Y GRUPOS DE EDAD

	1984	1985	1986	1987	1988	1989	1990	1991	1992	1993	1994	1995
AMBOS SEXOS												
TOTAL	30108	31598	30544	31482	32768	33176	34903	35849	34905	35666	35682	36477
-1 AÑO	547	442	428	418	366	344	346	314	342	322	296	234
1-4	115	126	99	91	88	90	94	74	68	79	65	81
5-9	104	103	71	68	64	60	70	64	53	52	46	33
10-14	111	113	80	94	80	86	94	67	72	65	51	45
15-19	215	193	216	244	223	222	243	231	207	194	136	161
20-24	325	344	372	407	430	474	487	506	433	345	316	293
25-29	330	304	362	398	496	622	614	666	664	638	577	540
30-34	310	288	321	341	409	497	581	705	702	820	748	836
35-39	395	412	390	425	482	431	465	547	544	578	633	687
40-44	516	539	527	542	540	584	626	597	622	589	599	635
45-49	729	754	706	667	681	705	745	808	841	921	904	832
50-54	1240	1296	1206	1194	1184	1081	1044	1056	991	971	1065	1091
55-59	1817	1864	1773	1704	1813	1780	1759	1637	1611	1521	1403	1473
60-64	2383	2403	2297	2361	2450	2295	2405	2441	2467	2245	2326	2329
65-69	2776	2828	2684	2791	2989	3035	3164	3149	3153	3155	3171	3185
70-74	3795	4134	3669	3835	3787	3575	3719	3778	3725	3921	4031	4072
75-79	4612	4667	4639	4802	4844	4785	5107	5058	4877	4830	4638	4714
80-84	4616	4968	4706	4993	5195	5341	5521	6046	5613	5780	5774	6005
85-89	3148	3603	3644	3701	3969	4377	4681	4733	4668	4978	5163	5137
90-94	1552	1635	1804	1818	2011	2120	2309	2488	2424	2759	2806	3083
95 Y MÁS	472	582	550	588	667	672	829	884	828	903	934	1011
HOMBRES												
TOTAL	15847	16518	15960	16608	17309	17607	18481	19048	18705	19121	18963	19524
-1 AÑO	301	261	224	248	211	181	189	170	188	185	177	128
1-4	65	75	65	54	47	51	57	40	41	40	31	36
5-9	63	60	38	39	39	35	37	32	30	27	29	14
10-14	67	72	45	61	47	51	50	45	30	50	33	27
15-19	140	134	148	185	156	153	166	168	142	138	88	110
20-24	241	256	287	292	323	361	394	400	328	265	247	210
25-29	248	225	279	318	375	472	475	537	510	469	429	414
30-34	217	194	239	257	299	381	465	549	563	634	569	654
35-39	254	281	272	299	346	308	318	405	402	428	473	508
40-44	343	364	342	359	326	387	427	405	456	407	398	420
45-49	491	505	480	445	465	484	527	564	611	648	618	563
50-54	848	896	848	844	818	761	720	733	689	684	728	722
55-59	1245	1269	1247	1159	1279	1267	1208	1170	1123	1067	970	1023
60-64	1567	1629	1549	1588	1661	1514	1642	1657	1722	1558	1604	1705
65-69	1725	1734	1668	1767	1905	1989	2087	2092	2094	2174	2149	2139
70-74	2246	2372	2137	2218	2233	2072	2191	2208	2249	2451	2479	2517
75-79	2323	2373	2320	2480	2475	2505	2674	2674	2579	2527	2478	2576
80-84	1880	2030	1956	2139	2216	2382	2352	2614	2461	2560	2557	2746
85-89	1042	1179	1217	1255	1399	1546	1680	1669	1645	1748	1856	1887
90-94	420	504	476	477	538	568	648	716	659	846	819	892
95 Y MÁS	121	105	123	124	151	139	174	200	183	215	231	233
MUJERES												
TOTAL	14261	15080	14584	14874	15459	15569	16422	16801	16200	16545	16719	16953
-1 AÑO	246	181	204	170	155	163	157	144	154	137	119	106
1-4	50	51	34	37	41	39	37	34	27	39	34	45
5-9	41	43	33	29	25	25	33	32	23	25	17	19
10-14	44	41	35	33	33	35	44	22	42	15	18	18
15-19	75	59	68	59	67	69	77	63	65	56	48	51
20-24	84	88	85	115	107	113	93	106	105	80	69	83
25-29	82	79	83	80	121	150	139	129	154	169	148	126
30-34	93	94	82	84	110	116	116	156	139	186	179	182
35-39	141	131	118	126	136	123	147	142	142	150	160	179
40-44	173	175	185	183	214	197	199	192	166	182	201	215
45-49	238	249	226	222	216	221	218	244	230	273	286	269
50-54	392	400	358	350	366	320	324	323	302	287	337	369
55-59	572	595	526	545	534	513	551	467	488	454	433	450
60-64	816	774	748	773	789	781	763	784	745	687	722	624
65-69	1051	1094	1016	1024	1084	1046	1077	1057	1059	981	1022	1046
70-74	1549	1762	1532	1617	1554	1503	1528	1570	1476	1470	1552	1555
75-79	2289	2294	2319	2322	2369	2280	2433	2384	2298	2303	2160	2138
80-84	2736	2938	2750	2854	2979	2959	3169	3432	3152	3220	3217	3259
85-89	2106	2424	2427	2446	2570	2831	3001	3064	3023	3230	3307	3250
90-94	1132	1131	1328	1341	1473	1552	1661	1772	1765	1913	1987	2191
95 Y MÁS	351	477	427	464	516	533	655	684	645	688	703	778

DEFUNCIONES DE RESIDENTES EN LA COMUNIDAD DE MADRID CLASIFICADAS POR AÑO DE DEFUNCION, SEGUN SEXO Y GRUPOS DE EDAD (CONT.)

	1984	1985	1986	1987	1988	1989	1990	1991	1992	1993	1994	1995
MUNICIPIO DE MADRID												
AMBOS SEXOS												
-1 AÑO	418	309	309	272	241	215	252	214	197	205	182	151
1-4	72	71	56	52	44	57	48	39	30	40	36	47
5-9	72	61	45	37	34	38	32	37	28	29	23	20
10-14	72	70	51	60	44	49	55	39	37	32	20	21
15-19	159	126	139	158	143	135	149	130	101	114	70	81
20-24	229	256	272	303	292	330	331	320	261	193	180	179
25-29	254	232	251	289	367	456	456	470	453	442	399	350
30-34	229	201	206	224	278	347	412	502	480	577	504	545
35-39	281	284	247	264	314	272	314	351	360	395	429	445
40-44	359	384	360	328	321	356	382	369	376	362	376	393
45-49	547	565	490	437	457	459	491	520	521	566	530	487
50-54	989	1026	908	867	844	769	724	717	653	650	659	681
55-59	1488	1515	1401	1325	1368	1328	1288	1202	1149	1077	950	1011
60-64	1994	1925	1829	1837	1899	1755	1813	1845	1854	1684	1688	1726
65-69	2275	2279	2137	2168	2281	2288	2403	2420	2391	2430	2343	2362
70-74	3082	3379	2868	2927	2946	2730	2779	2833	2822	2891	2912	3019
75-79	3748	3695	3557	3678	3702	3613	3849	3769	3619	3605	3303	3471
80-84	3656	3895	3619	3803	3865	3988	4072	4399	4032	4121	4096	4468
85-89	2477	2792	2783	2852	2952	3318	3492	3534	3350	3541	3646	3741
90-94	1225	1283	1431	1396	1519	1622	1759	1853	1800	1991	1986	2261
95 Y MAS	376	473	440	456	509	488	623	664	602	677	715	752
HOMBRES												
-1 AÑO	230	189	166	163	137	112	135	124	118	111	113	80
1-4	38	43	35	30	23	27	26	19	18	20	11	22
5-9	44	35	23	20	18	20	20	13	14	18	16	7
10-14	46	45	28	37	25	28	27	27	14	27	14	15
15-19	104	87	95	123	99	94	100	95	66	79	46	61
20-24	169	189	207	215	221	249	263	255	201	144	139	128
25-29	193	171	190	235	286	345	348	376	355	318	296	269
30-34	159	130	152	168	207	269	331	393	385	443	382	433
35-39	171	187	168	187	233	207	216	270	270	298	331	333
40-44	231	251	234	208	195	235	255	255	273	260	260	266
45-49	369	377	337	288	315	305	342	365	372	388	362	330
50-54	671	698	642	612	570	546	499	490	452	446	439	440
55-59	1018	1022	990	890	962	927	863	847	791	749	653	674
60-64	1307	1303	1237	1237	1283	1155	1240	1264	1285	1152	1166	1260
65-69	1410	1425	1330	1379	1465	1507	1587	1613	1567	1655	1582	1569
70-74	1817	1935	1681	1678	1734	1603	1664	1672	1699	1800	1828	1872
75-79	1883	1860	1792	1901	1891	1890	2027	2028	1933	1926	1780	1918
80-84	1460	1572	1499	1627	1640	1782	1720	1946	1755	1869	1827	2069
85-89	807	893	927	950	1008	1144	1230	1237	1174	1230	1290	1374
90-94	316	369	372	375	391	440	484	512	463	599	579	639
95 Y MAS	92	83	95	90	113	93	127	153	124	158	180	170
MUJERES												
-1 AÑO	188	120	143	109	104	103	117	90	79	94	69	71
1-4	34	28	21	22	21	30	22	20	12	20	25	25
5-9	28	26	22	17	16	18	12	24	14	11	7	13
10-14	26	25	23	23	19	21	28	12	23	5	6	6
15-19	55	39	44	35	44	41	49	35	35	35	24	20
20-24	60	67	65	88	71	81	68	65	60	49	41	51
25-29	61	61	61	54	81	111	108	94	98	124	103	81
30-34	70	71	54	56	71	78	81	109	95	134	122	112
35-39	110	97	79	77	81	65	98	81	90	97	98	112
40-44	128	133	126	120	126	121	127	114	103	102	116	127
45-49	178	188	153	149	142	154	149	155	149	178	168	157
50-54	318	328	266	255	274	223	225	227	201	204	220	241
55-59	470	493	411	435	406	401	425	355	358	328	297	337
60-64	687	622	592	600	616	600	573	581	569	532	522	466
65-69	865	854	807	789	816	781	816	807	824	775	761	793
70-74	1265	1444	1187	1249	1212	1127	1115	1161	1123	1091	1084	1147
75-79	1865	1835	1765	1777	1811	1723	1822	1741	1686	1679	1523	1553
80-84	2196	2323	2120	2176	2225	2206	2352	2453	2277	2252	2269	2399
85-89	1670	1899	1856	1902	1944	2174	2262	2297	2176	2311	2356	2367
90-94	909	914	1059	1021	1128	1182	1275	1341	1337	1392	1407	1622
95 Y MAS	284	390	345	366	396	395	496	511	478	519	535	582

DEFUNCIONES DE RESIDENTES EN LA COMUNIDAD DE MADRID CLASIFICADAS POR AÑO DE DEFUNCION, SEGUN SEXO Y GRUPOS DE EDAD (CONCL.)

	1984	1985	1986	1987	1988	1989	1990	1991	1992	1993	1994	1995
MUNICIPIOS DISTINTOS DE MADRID												
AMBOS SEXOS												
-1 AÑO	129	133	119	146	125	129	94	100	145	117	114	83
1-4	43	55	43	39	44	33	46	35	38	39	29	34
5-9	32	42	26	31	30	22	38	27	25	23	23	13
10-14	39	43	29	34	36	37	39	28	35	33	31	24
15-19	56	67	77	86	80	87	94	101	106	80	66	80
20-24	96	88	100	104	138	144	156	186	172	152	136	114
25-29	76	72	111	109	129	166	158	196	211	196	178	190
30-34	81	87	115	117	131	150	169	203	222	243	244	291
35-39	114	128	143	161	168	159	151	196	184	183	204	242
40-44	157	155	167	214	219	228	244	228	246	227	223	242
45-49	182	189	216	230	224	246	254	288	320	355	374	345
50-54	251	270	298	327	340	312	320	339	338	321	406	410
55-59	329	349	372	379	445	452	471	435	462	444	453	462
60-64	389	478	468	524	551	540	592	596	613	561	638	603
65-69	501	549	547	623	708	747	761	729	762	725	828	823
70-74	713	755	801	908	841	845	940	945	903	1030	1119	1053
75-79	864	972	1082	1124	1142	1172	1258	1289	1258	1225	1335	1243
80-84	960	1073	1087	1190	1330	1353	1449	1647	1581	1659	1678	1537
85-89	671	811	861	849	1017	1059	1189	1199	1318	1437	1517	1396
90-94	327	352	373	422	492	498	550	635	624	768	820	822
95 Y MAS	96	109	110	132	158	184	206	220	226	226	219	259
HOMBRES												
-1 AÑO	71	72	58	85	74	69	54	46	70	74	64	48
1-4	27	32	30	24	24	24	31	21	23	20	20	14
5-9	19	25	15	19	21	15	17	19	16	9	13	7
10-14	21	27	17	24	22	23	23	18	16	23	19	12
15-19	36	47	53	62	57	59	66	73	76	59	42	49
20-24	72	67	80	77	102	112	131	145	127	121	108	82
25-29	55	54	89	83	89	127	127	161	155	151	133	145
30-34	58	64	87	89	92	112	134	156	178	191	187	221
35-39	83	94	104	112	113	101	102	135	132	130	142	175
40-44	112	113	108	151	131	152	172	150	183	147	138	154
45-49	122	128	143	157	150	179	185	199	239	260	256	233
50-54	177	198	206	232	248	215	221	243	237	238	289	282
55-59	227	247	257	269	317	340	345	323	332	318	317	349
60-64	260	326	312	351	378	359	402	393	437	406	438	445
65-69	315	309	338	388	440	482	500	479	527	519	567	570
70-74	429	437	456	540	499	469	527	536	550	651	651	645
75-79	440	513	528	579	584	615	647	646	646	601	698	658
80-84	420	458	457	512	576	600	632	668	706	691	730	677
85-89	235	286	290	305	391	402	450	432	471	518	566	513
90-94	104	135	104	102	147	128	164	204	196	247	240	253
95 Y MAS	29	22	28	34	38	46	47	47	59	57	51	63
MUJERES												
-1 AÑO	58	61	61	61	51	60	40	54	75	43	50	35
1-4	16	23	13	15	20	9	15	14	15	19	9	20
5-9	13	17	11	12	9	7	21	8	9	14	10	6
10-14	18	16	12	10	14	14	16	10	19	10	12	12
15-19	20	20	24	24	23	28	28	28	30	21	24	31
20-24	24	21	20	27	36	32	25	41	45	31	28	32
25-29	21	18	22	26	40	39	31	35	56	45	45	45
30-34	23	23	28	28	39	38	35	47	44	52	57	70
35-39	31	34	39	49	55	58	49	61	52	53	62	67
40-44	45	42	59	63	88	76	72	78	63	80	85	88
45-49	60	61	73	73	74	67	69	89	81	95	118	112
50-54	74	72	92	95	92	97	99	96	101	83	117	128
55-59	102	102	115	110	128	112	126	112	130	126	136	113
60-64	129	152	156	173	173	181	190	203	176	155	200	158
65-69	186	240	209	235	268	265	261	250	235	206	261	253
70-74	284	318	345	368	342	376	413	409	353	379	468	408
75-79	424	459	554	545	558	557	611	643	612	624	637	585
80-84	540	615	630	678	754	753	817	979	875	968	948	860
85-89	436	525	571	544	626	657	739	767	847	919	951	883
90-94	223	217	269	320	345	370	386	431	428	521	580	569
95 Y MAS	67	87	82	98	120	138	159	173	167	169	168	196

6 [3110]

DEFUNCIONES DE RESIDENTES EN LA COMUNIDAD DE MADRID, CLASIFICADAS POR AÑO DE DEFUNCION, SEGUN MES DE FALLECIMIENTO

	1984	1985	1986	1987	1988	1989	1990	1991	1992	1993	1994	1995
MES DE FALLECIMIENTO												
Total defunciones	30108	31598	30544	31482	32768	33176	34903	35849	34905	35666	35682	36477
Enero	2917	3021	3227	3298	2920	3284	3905	3443	3573	3220	3459	3628
Febrero	2625	2579	2651	2608	2696	2708	2961	3261	3129	3268	3018	2937
Marzo	2932	2830	2600	2628	3088	2832	2930	3188	2953	3428	3079	3305
Abril	2410	2515	2513	2623	2565	2693	2682	2834	2852	2869	2826	2961
Mayo	2458	2604	2416	2472	2586	2664	2638	2943	2764	2794	2948	2898
Junio	2343	2324	2269	2443	2430	2734	2664	2735	2689	2737	2742	2748
Julio	2471	2554	2561	2389	2769	2813	2927	3002	2957	2874	3069	3315
Agosto	2222	2312	2325	2510	2665	2548	2567	2874	2607	2724	2781	2755
Septiembre	2168	2119	2195	2301	2414	2455	2557	2505	2586	2603	2685	2688
Octubre	2386	2343	2448	2683	2590	2703	2824	2876	2935	2953	2988	2935
Noviembre	2486	2702	2577	2669	2718	2720	2917	3016	2834	2936	2855	2962
Diciembre	2690	3695	2762	2858	3327	3022	3331	3172	3026	3260	3232	3345

7 [3111]

DEFUNCIONES DE RESIDENTES EN LA COMUNIDAD DE MADRID CLASIFICADAS POR AÑO DE DEFUNCION, SEGUN DIA DE LA SEMANA DEL FALLECIMIENTO

	1984	1985	1986	1987	1988	1989	1990	1991	1992	1993	1994	1995
DIA DE LA SEMANA DEL FALLECIMIENTO												
Total defunciones	30108	31598	30544	31482	32768	33176	34903	35849	34905	35666	35682	36477
Lunes	4305	4398	4292	4615	4692	4793	5089	5098	5005	5020	4946	5252
Martes	4486	4599	4339	4549	4687	4739	4951	5271	4944	5103	5037	5385
Miércoles	4338	4703	4438	4420	4628	4721	4909	5119	5053	5139	5097	5200
Jueves	4190	4352	4316	4572	4681	4683	5003	5196	5054	5005	5065	5096
Viernes	4291	4592	4491	4440	4797	4693	4979	5113	4998	5243	5178	5028
Sábado	4343	4606	4354	4457	4749	4686	4968	5053	5080	5090	5076	5269
Domingo	4154	4348	4314	4429	4534	4861	5004	4999	4771	5066	5283	5247
No consta	1	0	0	0	0	0	0	0	0	0	0	0
N.º DE DIAS EN EL AÑO	366	365	365	365	366	365	365	365	366	365	365	365
Lunes	53	52	52	52	52	52	53	52	52	52	52	52
Martes	52	53	52	52	52	52	52	53	52	52	52	52
Miércoles	52	52	53	52	52	52	52	52	53	52	52	52
Jueves	52	52	52	53	52	52	52	52	53	52	52	52
Viernes	52	52	52	52	53	52	52	52	52	53	52	52
Sábado	52	52	52	52	53	52	52	52	52	52	53	52
Domingo	53	52	52	52	52	53	52	52	52	52	52	53

8 [3112]

ESPERANZA DE VIDA DE RESIDENTES EN LA COMUNIDAD DE MADRID CLASIFICADAS POR AÑO SEGUN SEXO

	1984	1985	1986	1987	1988	1989	1990	1991	1992	1993	1994	1995
Hombres	73,74	73,09	73,92	73,75	73,73	73,75	73,35	73,91	74,11	74,62	74,65	-
Mujeres	80,4	80,15	80,99	81,2	81,16	81,19	81,28	81,78	82,06	82,59	82,42	-

Categoría	1995		1994		1993		1992		1991		1990	
	Varones	Mujeres	Varones	Mujeres	Varones	Mujeres	Varones	Mujeres	Varones	Mujeres	Varones	Mujeres

6.3.2.

DEFUNCIONES OCURRIDAS EN 1995:
PRINCIPALES RESULTADOS ESTADÍSTICOS

6.3.2.

DEFINITIONES CONCEPTUS ET NOMINA

PRINCIPALES RESULTADOS ESTADÍSTICOS
KENTON, 1952

DEFUNCIONES DE RESIDENTES EN LA COMUNIDAD DE MADRID, CLASIFICADAS POR SEXO Y ESTADO CIVIL SEGUN EDAD Y AÑO DE NACIMIENTO {R/R}

	AMBOS SEXOS	HOMBRES					MUJERES					
		Total	Soltero	Casado	Viudo	Separado o divorciado	Total	Soltera	Casada	Viuda	Separada o divorciada	
EDAD (AÑOS CUMPLIDOS)	AÑO DE NACIMIENTO											
TODAS LAS EDADES		36477	19524	2825	12884	3438	377	16953	2736	4510	9547	160
000	1995	199	114	114	0	0	0	85	85	0	0	0
000	1994	35	14	14	0	0	0	21	21	0	0	0
001	1994	17	9	9	0	0	0	8	8	0	0	0
001	1993	17	6	6	0	0	0	11	11	0	0	0
002	1993	9	4	4	0	0	0	5	5	0	0	0
002	1992	12	5	5	0	0	0	7	7	0	0	0
003	1992	5	0	0	0	0	0	5	5	0	0	0
003	1991	9	5	5	0	0	0	4	4	0	0	0
004	1991	5	3	3	0	0	0	2	2	0	0	0
004	1990	7	4	4	0	0	0	3	3	0	0	0
005	1990	4	1	1	0	0	0	3	3	0	0	0
005	1989	3	0	0	0	0	0	3	3	0	0	0
006	1989	5	1	1	0	0	0	4	4	0	0	0
006	1988	4	1	1	0	0	0	3	3	0	0	0
007	1987	4	4	4	0	0	0	0	0	0	0	0
008	1987	3	2	2	0	0	0	1	1	0	0	0
008	1986	2	2	2	0	0	0	0	0	0	0	0
009	1986	6	2	2	0	0	0	4	4	0	0	0
009	1985	2	1	1	0	0	0	1	1	0	0	0
010	1985	4	3	3	0	0	0	1	1	0	0	0
010	1984	2	1	1	0	0	0	1	1	0	0	0
011	1984	2	1	1	0	0	0	1	1	0	0	0
011	1983	3	1	1	0	0	0	2	2	0	0	0
012	1983	4	3	3	0	0	0	1	1	0	0	0
012	1982	6	4	4	0	0	0	2	2	0	0	0
013	1982	5	2	2	0	0	0	3	3	0	0	0
013	1981	7	4	4	0	0	0	3	3	0	0	0
014	1981	4	3	3	0	0	0	1	1	0	0	0
014	1980	8	5	5	0	0	0	3	3	0	0	0
015	1980	5	3	3	0	0	0	2	2	0	0	0
015	1979	15	9	9	0	0	0	6	6	0	0	0
016	1979	18	9	8	1	0	0	9	9	0	0	0
016	1978	16	13	13	0	0	0	3	3	0	0	0
017	1978	20	11	11	0	0	0	9	9	0	0	0
017	1977	15	11	10	1	0	0	4	4	0	0	0
018	1977	19	14	13	1	0	0	5	5	0	0	0
018	1976	14	12	12	0	0	0	2	2	0	0	0
019	1976	16	11	11	0	0	0	5	5	0	0	0
019	1975	23	17	17	0	0	0	6	6	0	0	0
020	1975	19	12	11	1	0	0	7	6	0	1	0
020	1974	22	17	17	0	0	0	5	4	1	0	0
021	1974	35	26	23	2	0	1	9	9	0	0	0
021	1973	21	14	14	0	0	0	7	7	0	0	0
022	1973	31	20	19	1	0	0	11	11	0	0	0
022	1972	23	14	13	1	0	0	9	6	3	0	0
023	1972	30	24	21	3	0	0	6	4	2	0	0
023	1971	41	30	29	1	0	0	11	10	1	0	0
024	1971	36	24	21	3	0	0	12	11	1	0	0
024	1970	35	29	27	2	0	0	6	5	1	0	0
025	1970	46	33	29	4	0	0	13	11	1	1	0
025	1969	48	37	32	5	0	0	11	6	5	0	0
026	1969	43	38	32	6	0	0	5	4	1	0	0
026	1968	44	30	27	3	0	0	14	10	4	0	0
027	1968	43	32	26	6	0	0	11	7	3	1	0
027	1967	71	56	46	10	0	0	15	10	4	1	0
028	1967	59	43	34	9	0	0	16	9	6	0	1
028	1966	58	48	38	6	0	4	10	5	4	1	0
029	1966	61	43	31	12	0	0	18	8	6	2	2
029	1965	67	54	43	11	0	0	13	5	5	1	2
030	1965	70	61	43	16	0	2	9	6	1	0	2

DEFUNCIONES DE RESIDENTES EN LA COMUNIDAD DE MADRID, CLASIFICADAS POR SEXO Y ESTADO CIVIL SEGUN EDAD Y AÑO DE NACIMIENTO {R/R} (CONT.)

	AMBOS SEXOS	HOMBRES					MUJERES					
		Total	Soltero	Casado	Viudo	Separado o divorciado	Total	Soltera	Casada	Viuda	Separada o divorciada	
EDAD (AÑOS CUMPLIDOS)	AÑO DE NACIMIENTO											
030	1964	83	64	42	18	1	3	19	10	8	1	0
031	1964	88	65	41	16	2	6	23	11	7	3	2
031	1963	64	52	32	17	0	3	12	6	5	1	0
032	1963	79	54	29	23	0	2	25	11	7	6	1
032	1962	77	63	38	18	2	5	14	4	5	3	2
033	1962	86	71	56	10	1	4	15	7	6	1	1
033	1961	112	85	52	27	3	3	27	12	9	4	2
034	1961	97	73	49	19	1	4	24	7	16	1	0
034	1960	80	66	35	25	1	5	14	4	7	3	0
035	1960	88	70	45	21	1	3	18	6	11	1	0
035	1959	87	66	30	31	2	3	21	7	10	2	2
036	1959	72	52	23	26	0	3	20	7	11	0	2
036	1958	70	57	22	30	0	5	13	4	9	0	0
037	1958	67	50	22	26	1	1	17	4	10	2	1
037	1957	62	44	17	22	2	3	18	8	8	1	1
038	1957	60	44	26	15	1	2	16	6	7	1	2
038	1956	63	49	11	26	2	10	14	5	5	1	3
039	1956	68	44	14	25	1	4	24	8	15	1	0
039	1955	50	32	17	8	1	6	18	3	10	2	3
040	1955	64	43	14	23	1	5	21	7	11	0	3
040	1954	58	41	16	18	0	7	17	6	10	0	1
041	1954	68	41	14	19	4	4	27	5	18	1	3
041	1953	57	37	15	16	1	5	20	4	14	1	1
042	1953	69	44	12	30	0	2	25	3	18	4	0
042	1952	49	32	12	16	0	4	17	1	14	0	2
043	1952	76	53	16	33	3	1	23	4	16	2	1
043	1951	58	38	11	24	0	3	20	5	12	3	0
044	1951	80	50	15	31	0	4	30	3	24	0	3
044	1950	56	41	12	23	1	5	15	1	13	0	1
045	1950	74	51	12	36	1	2	23	5	16	2	0
045	1949	73	43	13	26	1	3	30	5	22	1	2
046	1949	93	59	9	38	0	12	34	1	29	1	3
046	1948	87	60	10	42	0	8	27	5	21	0	1
047	1948	88	54	13	35	2	4	34	7	25	1	1
047	1947	85	59	8	48	1	2	26	2	19	4	1
048	1947	72	48	18	27	0	3	24	2	20	2	0
048	1946	79	53	16	30	1	6	26	6	19	0	1
049	1946	91	66	7	53	2	4	25	4	20	0	1
049	1945	90	70	13	51	1	5	20	3	17	0	0
050	1945	116	82	23	56	1	2	34	5	23	3	3
050	1944	84	50	9	36	2	3	34	3	26	4	1
051	1944	118	82	16	62	1	3	36	5	25	2	4
051	1943	106	63	12	46	2	3	43	8	32	0	3
052	1943	118	88	7	77	1	3	30	4	16	7	3
052	1942	101	63	10	49	2	2	38	5	27	4	2
053	1942	119	77	5	60	6	6	42	8	27	4	3
053	1941	96	59	13	42	3	1	37	6	26	2	3
054	1941	103	70	12	51	2	5	33	3	21	6	3
054	1940	130	88	11	67	4	6	42	8	30	4	0
055	1940	143	105	9	90	2	4	38	9	23	6	0
055	1939	100	66	10	51	3	2	34	7	21	5	1
056	1939	105	64	4	57	2	1	41	2	34	3	2
056	1938	131	97	5	83	5	4	34	7	23	2	2
057	1938	151	104	20	75	2	7	47	5	31	7	4
057	1937	143	107	11	90	2	4	36	3	29	3	1
058	1937	165	123	13	104	1	5	42	6	25	8	3
058	1936	165	113	11	93	5	4	52	7	39	6	0
059	1936	184	117	15	97	4	1	67	13	43	9	2
059	1935	186	127	15	104	5	3	59	9	37	12	1
060	1935	206	153	13	126	8	6	53	10	35	5	3
060	1934	185	141	4	119	15	3	44	7	32	4	1
061	1934	229	163	11	134	14	4	66	8	48	9	1
061	1933	209	155	18	123	9	5	54	7	34	10	3

DEFUNCIONES DE RESIDENTES EN LA COMUNIDAD DE MADRID, CLASIFICADAS POR SEXO Y ESTADO CIVIL SEGUN EDAD Y AÑO DE NACIMIENTO {R/R} (CONT.)

	AMBOS SEXOS	HOMBRES					MUJERES					
		Total	Soltero	Casado	Viudo	Separado o divorciado	Total	Soltera	Casada	Viuda	Separada o divorciada	
062	1933	232	170	22	133	9	6	62	11	39	10	2
062	1932	226	162	12	142	6	2	64	11	43	10	0
063	1932	254	183	12	161	7	3	71	5	48	17	1
063	1931	241	174	14	143	12	5	67	11	41	15	0
064	1931	252	185	17	147	15	6	67	9	43	14	1
064	1930	295	219	20	185	12	2	76	14	41	20	1
065	1930	315	234	25	187	18	4	81	13	45	23	0
065	1929	275	184	11	158	12	3	91	10	49	28	4
066	1929	338	225	20	184	17	4	113	14	70	27	2
066	1928	272	187	19	154	9	5	85	11	46	27	1
067	1928	317	224	23	178	21	2	93	11	59	18	5
067	1927	324	231	10	197	20	4	93	15	47	30	1
068	1927	315	196	9	170	16	1	119	20	70	28	1
068	1926	348	226	15	189	20	2	122	13	76	31	2
069	1926	359	234	17	182	33	2	125	22	68	33	2
069	1925	322	198	17	161	17	3	124	10	81	32	1
070	1925	371	228	11	187	28	2	143	15	81	45	2
070	1924	344	224	23	169	26	6	120	22	50	47	1
071	1924	414	267	8	228	29	2	147	17	82	48	0
071	1923	397	246	13	206	24	3	151	19	68	63	1
072	1923	428	265	13	215	30	7	163	22	79	62	0
072	1922	433	248	10	201	33	4	185	31	76	77	1
073	1922	427	251	14	205	31	1	176	15	86	73	2
073	1921	392	252	20	200	30	2	140	19	60	61	0
074	1921	448	279	16	213	48	2	169	20	77	72	0
074	1920	418	257	6	221	27	3	161	22	58	79	2
075	1920	492	286	20	223	43	0	206	31	62	111	2
075	1919	408	246	12	190	42	2	162	31	48	81	2
076	1919	451	257	11	195	50	1	194	30	60	103	1
076	1918	430	237	11	183	42	1	193	30	63	98	2
077	1918	471	251	11	189	50	1	220	24	71	125	0
077	1917	480	261	13	198	47	3	219	34	50	134	1
078	1917	474	223	10	170	42	1	251	28	76	145	2
078	1916	504	285	16	211	57	1	219	36	60	121	2
079	1916	477	252	13	187	51	1	225	25	58	142	0
079	1915	527	278	15	208	54	1	249	39	63	147	0
080	1915	551	281	9	202	67	3	270	46	64	160	0
080	1914	542	272	4	199	68	1	270	33	56	180	1
081	1914	595	285	11	197	73	4	310	54	72	183	1
081	1913	589	280	19	188	73	0	309	32	65	212	0
082	1913	621	290	13	199	77	1	331	43	69	218	1
082	1912	668	303	15	197	90	1	365	46	65	254	0
083	1912	631	267	8	191	67	1	364	44	68	251	1
083	1911	599	267	13	164	89	1	332	39	51	240	2
084	1911	596	263	17	157	89	0	333	45	52	235	1
084	1910	613	238	13	154	69	2	375	53	47	275	0
085	1910	577	234	13	148	72	1	343	40	48	254	1
085	1909	553	227	11	128	88	0	326	47	43	236	0
086	1909	541	221	13	132	76	0	320	49	41	230	0
086	1908	516	182	6	85	89	2	334	57	32	245	0
087	1908	522	212	13	109	89	1	310	31	33	246	0
087	1907	512	176	7	93	76	0	336	41	27	268	0
088	1907	519	182	2	87	93	0	337	48	29	260	0
088	1906	462	158	11	68	79	0	304	35	24	245	0
089	1906	472	138	11	65	62	0	334	46	29	259	0
089	1905	463	157	6	62	89	0	306	48	24	233	1
090	1905	433	144	4	70	70	0	289	32	15	242	0
090	1904	401	122	9	53	60	0	279	39	12	227	1
091	1904	391	113	3	50	60	0	278	38	21	219	0
091	1903	335	109	6	37	66	0	226	40	5	181	0
092	1903	329	87	5	28	53	1	242	19	6	217	0

DEFUNCIONES DE RESIDENTES EN LA COMUNIDAD DE MADRID, CLASIFICADAS POR SEXO Y ESTADO CIVIL SEGUN EDAD Y AÑO DE NACIMIENTO {R/R} (CONCL.)

EDAD (AÑOS CUMPLIDOS)	AÑO DE NACIMIENTO	AMBOS SEXOS	HOMBRES					MUJERES				
			Total	Soltero	Casado	Viudo	Separado o divorciado	Total	Soltera	Casada	Viuda	Separada o divorciada
092	1902	292	81	6	26	49	0	211	27	9	175	0
093	1902	252	73	6	24	41	2	179	31	3	145	0
093	1901	222	52	2	11	39	0	170	26	4	139	1
094	1901	227	69	3	17	49	0	158	16	6	136	0
094	1900	201	42	1	12	29	0	159	16	3	140	0
095	1900	164	43	0	10	33	0	121	17	3	101	0
095	1899	133	28	1	6	21	0	105	17	1	87	0
096	1899	132	33	2	7	24	0	99	9	3	87	0
096	1898	84	17	3	3	11	0	67	11	0	56	0
097	1898	111	32	2	2	28	0	79	8	2	69	0
097	1897	53	16	1	1	14	0	37	3	0	34	0
098	1897	53	10	1	2	7	0	43	9	0	34	0
098	1896	53	12	2	4	6	0	41	7	1	33	0
099	1896	47	12	1	1	10	0	35	8	0	27	0
099	1895	42	6	0	1	5	0	36	5	1	30	0
100 y más	1895 y antes	139	24	1	5	18	0	115	14	2	98	1

DEFUNCIONES DE RESIDENTES EN LA COMUNIDAD DE MADRID, CLASIFICADAS POR SEXO Y ESTADO CIVIL SEGUN EDAD CUMPLIDA {R/R}

	AMBOS SEXOS	HOMBRES					MUJERES					
		Total	Soltero	Casado	Viudo	Separado o divorciado	Total	Soltera	Casada	Viuda	Separada o divorciada	
EDAD (AÑOS CUMPLIDOS)												
TODAS LAS EDADES	36477	19524	2825	12884	3438	377	16953	2736	4510	9547	160	
000	234	128	128	0	0	0	106	106	0	0	0	
001	34	15	15	0	0	0	19	19	0	0	0	
002	21	9	9	0	0	0	12	12	0	0	0	
003	14	5	5	0	0	0	9	9	0	0	0	
004	12	7	7	0	0	0	5	5	0	0	0	
005	7	1	1	0	0	0	6	6	0	0	0	
006	9	2	2	0	0	0	7	7	0	0	0	
007	4	4	4	0	0	0	0	0	0	0	0	
008	5	4	4	0	0	0	1	1	0	0	0	
009	8	3	3	0	0	0	5	5	0	0	0	
010	6	4	4	0	0	0	2	2	0	0	0	
011	5	2	2	0	0	0	3	3	0	0	0	
012	10	7	7	0	0	0	3	3	0	0	0	
013	12	6	6	0	0	0	6	6	0	0	0	
014	12	8	8	0	0	0	4	4	0	0	0	
015	20	12	12	0	0	0	8	8	0	0	0	
016	34	22	21	1	0	0	12	12	0	0	0	
017	35	22	21	1	0	0	13	13	0	0	0	
018	33	26	25	1	0	0	7	7	0	0	0	
019	39	28	28	0	0	0	11	11	0	0	0	
020	41	29	28	1	0	0	12	10	1	1	0	
021	56	40	37	2	0	1	16	16	0	0	0	
022	54	34	32	2	0	0	20	17	3	0	0	
023	71	54	50	4	0	0	17	14	3	0	0	
024	71	53	48	5	0	0	18	16	2	0	0	
025	94	70	61	9	0	0	24	17	6	1	0	
026	87	68	59	9	0	0	19	14	5	0	0	
027	114	88	72	16	0	0	26	17	7	2	0	
028	117	91	72	15	0	4	26	14	10	1	1	
029	128	97	74	23	0	0	31	13	11	3	4	
030	153	125	85	34	1	5	28	16	9	1	2	
031	152	117	73	33	2	9	35	17	12	4	2	
032	156	117	67	41	2	7	39	15	12	9	3	
033	198	156	108	37	4	7	42	19	15	5	3	
034	177	139	84	44	2	9	38	11	23	4	0	
035	175	136	75	52	3	6	39	13	21	3	2	
036	142	109	45	56	0	8	33	11	20	0	2	
037	129	94	39	48	3	4	35	12	18	3	2	
038	123	93	37	41	3	12	30	11	12	2	5	
039	118	76	31	33	2	10	42	11	25	3	3	
040	122	84	30	41	1	12	38	13	21	0	4	
041	125	78	29	35	5	9	47	9	32	2	4	
042	118	76	24	46	0	6	42	4	32	4	2	
043	134	91	27	57	3	4	43	9	28	5	1	
044	136	91	27	54	1	9	45	4	37	0	4	
045	147	94	25	62	2	5	53	10	38	3	2	
046	180	119	19	80	0	20	61	6	50	1	4	
047	173	113	21	83	3	6	60	9	44	5	2	
048	151	101	34	57	1	9	50	8	39	2	1	
049	181	136	20	104	3	9	45	7	37	0	1	
050	200	132	32	92	3	5	68	8	49	7	4	
051	224	145	28	108	3	6	79	13	57	2	7	
052	219	151	17	126	3	5	68	9	43	11	5	
053	215	136	18	102	9	7	79	14	53	6	6	
054	233	158	23	118	6	11	75	11	51	10	3	
055	243	171	19	141	5	6	72	16	44	11	1	
056	236	161	9	140	7	5	75	9	57	5	4	
057	294	211	31	165	4	11	83	8	60	10	5	
058	330	236	24	197	6	9	94	13	64	14	3	
059	370	244	30	201	9	4	126	22	80	21	3	

DEFUNCIONES DE RESIDENTES EN LA COMUNIDAD DE MADRID, CLASIFICADAS POR SEXO Y ESTADO CIVIL SEGUN EDAD CUMPLIDA {R/R} (CONCL.)

	AMBOS SEXOS	HOMBRES					MUJERES					
		Total	Soltero	Casado	Viudo	Separado o divorciado	Total	Soltera	Casada	Viuda	Separada o divorciada	
EDAD (AÑOS CUMPLIDOS)												
060	391	294	17	245	23	9	97	17	67	9	4	
061	438	318	29	257	23	9	120	15	82	19	4	
062	458	332	34	275	15	8	126	22	82	20	2	
063	495	357	26	304	19	8	138	16	89	32	1	
064	547	404	37	332	27	8	143	23	84	34	2	
065	590	418	36	345	30	7	172	23	94	51	4	
066	610	412	39	338	26	9	198	25	116	54	3	
067	641	455	33	375	41	6	186	26	106	48	6	
068	663	422	24	359	36	3	241	33	146	59	3	
069	681	432	34	343	50	5	249	32	149	65	3	
070	715	452	34	356	54	8	263	37	131	92	3	
071	811	513	21	434	53	5	298	36	150	111	1	
072	861	513	23	416	63	11	348	53	155	139	1	
073	819	503	34	405	61	3	316	34	146	134	2	
074	866	536	22	434	75	5	330	42	135	151	2	
075	900	532	32	413	85	2	368	62	110	192	4	
076	881	494	22	378	92	2	387	60	123	201	3	
077	951	512	24	387	97	4	439	58	121	259	1	
078	978	508	26	381	99	2	470	64	136	266	4	
079	1004	530	28	395	105	2	474	64	121	289	0	
080	1093	553	13	401	135	4	540	79	120	340	1	
081	1184	565	30	385	146	4	619	86	137	395	1	
082	1289	593	28	396	167	2	696	89	134	472	1	
083	1230	534	21	355	156	2	696	83	119	491	3	
084	1209	501	30	311	158	2	708	98	99	510	1	
085	1130	461	24	276	160	1	669	87	91	490	1	
086	1057	403	19	217	165	2	654	106	73	475	0	
087	1034	388	20	202	165	1	646	72	60	514	0	
088	981	340	13	155	172	0	641	83	53	505	0	
089	935	295	17	127	151	0	640	94	53	492	1	
090	834	266	13	123	130	0	568	71	27	469	1	
091	726	222	9	87	126	0	504	78	26	400	0	
092	621	168	11	54	102	1	453	46	15	392	0	
093	474	125	8	35	80	2	349	57	7	284	1	
094	428	111	4	29	78	0	317	32	9	276	0	
095	297	71	1	16	54	0	226	34	4	188	0	
096	216	50	5	10	35	0	166	20	3	143	0	
097	164	48	3	3	42	0	116	11	2	103	0	
098	106	22	3	6	13	0	84	16	1	67	0	
099	89	18	1	2	15	0	71	13	1	57	0	
100 y más	139	24	1	5	18	0	115	14	2	98	1	

DEFUNCIONES DE RESIDENTES EN LA COMUNIDAD DE MADRID, CLASIFICADAS POR ESTADO CIVIL Y SEXO SEGUN AÑO DE NACIMIENTO {R/R}

	AMBOS SEXOS	HOMBRES					MUJERES					
		Total	Soltero	Casado	Viudo	Separado o divorciado	Total	Soltera	Casada	Viuda	Separada o divorciada	
FECHA DE NACIMIENTO												
TOTAL	36477	19524	2825	12884	3438	377	16953	2736	4510	9547	160	
1995	199	114	114	0	0	0	85	85	0	0	0	
1994	52	23	23	0	0	0	29	29	0	0	0	
1993	26	10	10	0	0	0	16	16	0	0	0	
1992	17	5	5	0	0	0	12	12	0	0	0	
1991	14	8	8	0	0	0	6	6	0	0	0	
1990	11	5	5	0	0	0	6	6	0	0	0	
1989	8	1	1	0	0	0	7	7	0	0	0	
1988	4	1	1	0	0	0	3	3	0	0	0	
1987	7	6	6	0	0	0	1	1	0	0	0	
1986	8	4	4	0	0	0	4	4	0	0	0	
1985	6	4	4	0	0	0	2	2	0	0	0	
1984	4	2	2	0	0	0	2	2	0	0	0	
1983	7	4	4	0	0	0	3	3	0	0	0	
1982	11	6	6	0	0	0	5	5	0	0	0	
1981	11	7	7	0	0	0	4	4	0	0	0	
1980	13	8	8	0	0	0	5	5	0	0	0	
1979	33	18	17	1	0	0	15	15	0	0	0	
1978	36	24	24	0	0	0	12	12	0	0	0	
1977	34	25	23	2	0	0	9	9	0	0	0	
1976	30	23	23	0	0	0	7	7	0	0	0	
1975	42	29	28	1	0	0	13	12	0	1	0	
1974	57	43	40	2	0	1	14	13	1	0	0	
1973	52	34	33	1	0	0	18	18	0	0	0	
1972	53	38	34	4	0	0	15	10	5	0	0	
1971	77	54	50	4	0	0	23	21	2	0	0	
1970	81	62	56	6	0	0	19	16	2	1	0	
1969	91	75	64	11	0	0	16	10	6	0	0	
1968	87	62	53	9	0	0	25	17	7	1	0	
1967	130	99	80	19	0	0	31	19	10	1	1	
1966	119	91	69	18	0	4	28	13	10	3	2	
1965	137	115	86	27	0	2	22	11	6	1	4	
1964	171	129	83	34	3	9	42	21	15	4	2	
1963	143	106	61	40	0	5	37	17	12	7	1	
1962	163	134	94	28	3	9	29	11	11	4	3	
1961	209	158	101	46	4	7	51	19	25	5	2	
1960	168	136	80	46	2	8	32	10	18	4	0	
1959	159	118	53	57	2	6	41	14	21	2	4	
1958	137	107	44	56	1	6	30	8	19	2	1	
1957	122	88	43	37	3	5	34	14	15	2	3	
1956	131	93	25	51	3	14	38	13	20	2	3	
1955	114	75	31	31	2	11	39	10	21	2	6	
1954	126	82	30	37	4	11	44	11	28	1	4	
1953	126	81	27	46	1	7	45	7	32	5	1	
1952	125	85	28	49	3	5	40	5	30	2	3	
1951	138	88	26	55	0	7	50	8	36	3	3	
1950	130	92	24	59	2	7	38	6	29	2	1	
1949	166	102	22	64	1	15	64	6	51	2	5	
1948	175	114	23	77	2	12	61	12	46	1	2	
1947	157	107	26	75	1	5	50	4	39	6	1	
1946	170	119	23	83	3	10	51	10	39	0	2	
1945	206	152	36	107	2	7	54	8	40	3	3	
1944	202	132	25	98	3	6	70	8	51	6	5	
1943	224	151	19	123	3	6	73	12	48	7	6	
1942	220	140	15	109	8	8	80	13	54	8	5	
1941	199	129	25	93	5	6	70	9	47	8	6	
1940	273	193	20	157	6	10	80	17	53	10	0	
1939	205	130	14	108	5	3	75	9	55	8	3	
1938	282	201	25	158	7	11	81	12	54	9	6	
1937	308	230	24	194	3	9	78	9	54	11	4	
1936	349	230	26	190	9	5	119	20	82	15	2	
1935	392	280	28	230	13	9	112	19	72	17	4	
1934	414	304	15	253	29	7	110	15	80	13	2	

DEFUNCIONES DE RESIDENTES EN LA COMUNIDAD DE MADRID, CLASIFICADAS POR ESTADO CIVIL Y SEXO SEGUN AÑO DE NACIMIENTO {R/R} (CONCL.)

	AMBOS SEXOS	HOMBRES					MUJERES					
		Total	Soltero	Casado	Viudo	Separado o divorciado	Total	Soltera	Casada	Viuda	Separada o divorciada	
FECHA DE NACIMIENTO												
1933	441	325	40	256	18	11	116	18	73	20	5	
1932	480	345	24	303	13	5	135	16	91	27	1	
1931	493	359	31	290	27	11	134	20	84	29	1	
1930	610	453	45	372	30	6	157	27	86	43	1	
1929	613	409	31	342	29	7	204	24	119	55	6	
1928	589	411	42	332	30	7	178	22	105	45	6	
1927	639	427	19	367	36	5	212	35	117	58	2	
1926	707	460	32	371	53	4	247	35	144	64	4	
1925	693	426	28	348	45	5	267	25	162	77	3	
1924	758	491	31	397	55	8	267	39	132	95	1	
1923	825	511	26	421	54	10	314	41	147	125	1	
1922	860	499	24	406	64	5	361	46	162	150	3	
1921	840	531	36	413	78	4	309	39	137	133	0	
1920	910	543	26	444	70	3	367	53	120	190	4	
1919	859	503	23	385	92	3	356	61	108	184	3	
1918	901	488	22	372	92	2	413	54	134	223	2	
1917	954	484	23	368	89	4	470	62	126	279	3	
1916	981	537	29	398	108	2	444	61	118	263	2	
1915	1078	559	24	410	121	4	519	85	127	307	0	
1914	1137	557	15	396	141	5	580	87	128	363	2	
1913	1210	570	32	387	150	1	640	75	134	430	1	
1912	1299	570	23	388	157	2	729	90	133	505	1	
1911	1195	530	30	321	178	1	665	84	103	475	3	
1910	1190	472	26	302	141	3	718	93	95	529	1	
1909	1094	448	24	260	164	0	646	96	84	466	0	
1908	1038	394	19	194	178	3	644	88	65	491	0	
1907	1031	358	9	180	169	0	673	89	56	528	0	
1906	934	296	22	133	141	0	638	81	53	504	0	
1905	896	301	10	132	159	0	595	80	39	475	1	
1904	792	235	12	103	120	0	557	77	33	446	1	
1903	664	196	11	65	119	1	468	59	11	398	0	
1902	544	154	12	50	90	2	390	58	12	320	0	
1901	449	121	5	28	88	0	328	42	10	275	1	
1900	365	85	1	22	62	0	280	33	6	241	0	
1899	265	61	3	13	45	0	204	26	4	174	0	
1898	195	49	5	5	39	0	146	19	2	125	0	
1897	106	26	2	3	21	0	80	12	0	68	0	
1896	100	24	3	5	16	0	76	15	1	60	0	
1895 y antes	181	30	1	6	23	0	151	19	3	128	1	

DEFUNCIONES DE RESIDENTES EN LA COMUNIDAD DE MADRID, CLASIFICADAS POR ESTADO CIVIL Y GRUPOS DE EDAD SEGUN MUNICIPIOS Y AMBITOS GEOGRAFICOS DE RESIDENCIA PARA HOMBRES Y MUJERES {R/R}

	ESTADO CIVIL					EDAD EN AÑOS							
	Total	Soltero	Casado	Viudo	Separ. Divor.	Menos de 1 año	1-4	5-9	10-14	15-19	20-24	25-29	30-34
HOMBRES													
MUNICIPIO DE RESIDENCIA	19524	2825	12884	3438	377	128	36	14	27	110	210	414	654
MUNICIPIOS													
Acebeda (La)	2	0	2	0	0	0	0	0	0	0	0	0	0
Ajalvir	5	1	4	0	0	0	0	1	0	0	0	0	0
Alameda del Valle	3	1	1	1	0	0	0	0	0	0	0	0	0
Alamo (El)	16	1	9	6	0	0	0	0	0	0	0	0	0
Alcalá de Henares	431	70	273	83	5	6	0	0	0	4	12	15	17
Alcobendas	199	29	137	30	3	1	1	0	0	3	3	5	7
Alcorcón	399	44	271	77	7	1	1	0	2	2	4	10	14
Aldea del Fresno	2	0	2	0	0	0	0	0	0	0	0	0	0
Algete	19	3	10	5	1	0	0	0	0	0	0	3	0
Alpedrete	17	2	12	3	0	0	0	0	1	0	0	1	0
Ambite	2	0	2	0	0	0	0	0	0	0	0	0	1
Anchuelo	2	0	2	0	0	0	0	0	0	0	0	0	0
Aranjuez	167	31	102	31	3	1	0	0	0	1	1	5	7
Arganda del Rey	89	13	41	33	2	0	0	1	0	0	1	0	6
Arroyomolinos	2	0	1	1	0	0	0	0	0	0	0	0	0
Alazar (El)	1	0	0	1	0	0	0	0	0	0	0	0	0
Becerril de la Sierra	8	0	6	2	0	0	0	0	0	0	0	0	0
Belmonte de Tajo	8	1	6	1	0	0	0	0	0	1	0	0	0
Berruco (El)	2	1	1	0	0	0	0	0	0	0	0	0	0
Boadilla del Monte	37	9	20	6	2	0	0	0	0	2	0	2	1
Boalo (El)	5	1	4	0	0	0	0	0	0	0	0	0	0
Braojos	1	0	1	0	0	0	0	0	0	0	0	0	0
Brea de Tajo	3	0	1	2	0	0	0	0	0	0	0	0	0
Brunete	12	2	6	4	0	0	1	0	0	0	0	0	0
Buitrago del Lozoya	4	1	1	2	0	0	0	0	0	0	0	0	0
Bustarviejo	4	0	2	2	0	0	0	0	0	0	0	0	0
Cabanillas de la Sierra	2	1	0	1	0	0	0	0	0	0	0	0	0
Cabrera (La)	5	3	1	0	1	0	0	0	0	0	0	0	1
Cadalso de los Vidrios	10	0	8	1	1	0	0	0	0	0	0	0	0
Camarma de Esteruelas	8	0	7	1	0	0	0	0	0	0	0	0	0
Campo Real	10	2	7	1	0	0	0	0	0	0	0	0	0
Canencia	2	1	1	0	0	0	0	0	0	0	0	0	0
Carabaña	11	0	10	1	0	0	0	0	0	0	0	1	0
Casarrubuelos	1	0	0	1	0	0	0	0	0	0	0	0	0
Cenicientos	10	2	4	4	0	1	1	0	0	0	0	0	0
Cercedilla	27	1	20	6	0	0	0	0	0	0	0	0	0
Cervera de Buitrago	1	0	1	0	0	0	0	0	0	0	0	0	0
Ciempozuelos	68	26	33	9	0	2	0	0	1	1	0	1	3
Cobeña	5	0	4	1	0	0	0	0	0	0	0	0	0
Colmenar de Oreja	17	1	12	4	0	0	0	0	0	1	0	0	0
Colmenar del Arroyo	5	0	5	0	0	0	0	0	0	0	0	0	0
Colmenar Viejo	102	16	66	17	3	1	1	0	0	0	1	1	2
Colmenarejo	9	2	5	1	1	1	0	0	0	0	0	0	0
Collado-Mediano	9	3	5	1	0	0	0	0	0	0	0	0	1
Collado Villaalba	95	12	68	12	3	0	0	0	1	0	0	3	2
Corpa	5	0	4	1	0	0	0	0	0	0	0	0	0
Coslada	167	24	108	30	5	0	0	1	0	4	1	7	3
Cubas	7	1	1	5	0	1	0	0	0	0	0	0	0
Chapinería	8	2	4	2	0	0	0	0	0	0	0	0	1
Chinchón	21	4	11	6	0	0	0	0	0	0	0	0	0
Daganzo de Arriba	7	1	6	0	0	0	0	0	0	0	0	0	0
Escorial (El)	26	1	18	6	1	0	0	0	0	0	0	0	0
Estremera	4	0	4	0	0	0	0	0	0	0	0	0	0
Fresnedillas	3	1	2	0	0	0	0	0	0	0	0	0	0
Fresno de Torote	2	0	2	0	0	0	0	0	0	0	0	0	0
Fuenlabrada	259	50	169	36	4	6	3	0	1	2	4	13	28
Fuente el Saz de Jarama	11	2	4	3	2	0	0	0	0	0	0	1	0
Fuentidueña de Tajo	7	1	5	1	0	0	0	0	0	0	0	0	0
Galapagar	39	10	26	2	1	1	0	0	1	1	0	1	1

DEFUNCIONES DE RESIDENTES EN LA COMUNIDAD DE MADRID, CLASIFICADAS POR ESTADO CIVIL Y GRUPOS DE EDAD SEGUN MUNICIPIOS Y AMBITOS GEOGRAFICOS DE RESIDENCIA PARA HOMBRES Y MUJERES {R/R} (CONT.)

	ESTADO CIVIL					EDAD EN AÑOS							
	Total	Soltero	Casado	Viudo	Separ. Divor.	Menos de 1 año	1-4	5-9	10-14	15-19	20-24	25-29	30-34
HOMBRES													
MUNICIPIOS (CONT.)													
Garganta de los Montes	2	0	1	1	0	0	0	0	0	0	0	0	0
Gargantilla del Lozoya	2	0	1	1	0	0	0	0	0	0	0	0	0
Getafe	386	46	251	85	4	3	2	0	1	3	8	8	15
Griñón	10	5	2	3	0	0	0	0	0	0	0	1	0
Guadalix de la Sierra	13	1	10	2	0	0	0	0	0	0	1	0	0
Guadarrama	31	2	25	3	1	0	0	0	0	1	0	0	1
Hiruela (La)	1	1	0	0	0	0	0	0	0	0	0	0	0
Horcajuelo de la Sierra	1	0	1	0	0	0	0	0	0	0	0	0	0
Hoyo de Manzanares	17	3	9	4	1	0	0	0	0	1	0	1	1
Humanes de Madrid	23	3	18	1	1	1	0	0	0	0	0	1	1
Leganés	467	64	311	86	6	4	1	1	0	5	4	12	19
Loeches	12	0	10	2	0	0	0	0	0	0	0	0	0
Lozoya	1	0	1	0	0	0	0	0	0	0	0	0	0
Lozoyuela-Navas-Sieteiglesias	4	0	3	1	0	0	0	0	0	0	0	0	0
Madrid	13929	2004	9255	2388	282	80	22	7	15	61	128	269	433
Majadahonda	94	15	68	10	1	0	0	0	0	1	4	3	2
Manzanares el Real	11	3	6	2	0	0	0	0	0	0	0	0	1
Meco	15	2	6	6	1	0	0	0	0	1	0	1	0
Mejorada del Campo	37	5	22	10	0	1	0	0	0	0	0	0	2
Miraflores de la Sierra	13	2	7	3	1	0	0	0	0	0	0	0	1
Molar (El)	11	1	7	2	1	0	0	0	0	0	1	0	0
Molinos (Los)	14	1	10	3	0	0	0	0	0	0	0	0	1
Montejo de la Sierra	3	0	3	0	0	0	0	0	0	0	0	0	0
Moraleja de Enmedio	6	1	4	1	0	0	0	0	0	1	0	1	0
Moralzarzal	11	2	6	2	1	0	0	0	0	0	0	0	0
Morata de Tajuña	32	5	15	12	0	0	0	0	0	0	1	0	0
Móstoles	408	58	280	60	10	0	0	3	0	2	9	13	18
Navacerrada	4	0	3	0	1	0	0	0	0	0	0	0	1
Navalafuente	3	1	1	1	0	0	0	0	0	0	0	0	0
Navagamella	4	2	2	0	0	0	0	0	0	0	0	0	1
Navalcarnero	51	5	35	11	0	1	0	0	0	0	0	1	3
Navarredonda	2	0	0	2	0	0	0	0	0	0	0	0	0
Navas del Rey	5	1	3	1	0	0	0	0	0	0	0	0	0
Nuevo Baztán	4	1	3	0	0	0	0	0	0	0	0	0	0
Orusco	3	0	1	2	0	0	0	0	0	0	0	0	0
Paracuellos de Jarama	21	5	13	3	0	2	0	0	0	0	0	1	0
Parla	152	23	104	23	2	1	0	0	0	2	3	5	10
Patones	2	1	0	1	0	0	0	0	0	0	0	0	0
Pedrezuela	3	1	1	1	0	0	0	0	0	0	0	0	0
Pelayos de la Presa	12	4	5	3	0	0	0	0	0	0	0	2	1
Perales de Tajuña	5	0	3	2	0	0	0	0	0	0	0	0	0
Pezuela de las Torres	2	1	1	0	0	0	0	0	0	0	0	0	1
Pinto	72	9	47	14	2	0	0	0	0	1	1	2	2
Piñuecar	2	1	1	0	0	0	0	0	0	0	0	0	0
Pozuelo de Alarcón	145	20	100	25	0	2	0	0	0	1	1	3	6
Prádena del Rincón	1	0	0	1	0	0	0	0	0	0	0	0	0
Puebla de la Sierra	1	0	0	1	0	0	0	0	0	0	0	0	0
Puentes Viejas	5	0	5	0	0	0	0	0	0	0	0	0	0
Quijorna	8	1	7	0	0	0	0	0	0	0	0	0	0
Rascafría	10	0	6	4	0	0	0	0	0	0	0	0	0
Ribatejada	3	0	3	0	0	0	0	0	0	0	0	0	0
Rivas-Vaciamadrid	22	2	16	4	0	0	1	0	0	0	1	0	3
Robledillo de la Jara	1	0	1	0	0	0	0	0	0	0	0	0	0
Robledo de Chavela	14	1	11	2	0	0	0	0	0	0	0	0	0
Rozas de Madrid (Las)	84	11	53	20	0	3	0	0	0	2	1	0	3
Rozas de Puerto Real	4	0	2	2	0	0	0	0	0	0	0	0	0
San Agustín de Guadalix	6	0	4	2	0	0	0	0	0	0	0	0	0
San Fernando de Henares	60	7	44	8	1	1	1	0	0	1	0	1	4
San Lorenzo del Escorial	54	6	32	15	1	1	0	0	0	0	1	1	0
San Martín de la Vega	27	1	20	6	0	0	0	0	0	0	0	0	3
San Martín de Valdeiglesias	36	7	18	11	0	0	0	0	0	0	1	0	0

DEFUNCIONES DE RESIDENTES EN LA COMUNIDAD DE MADRID, CLASIFICADAS POR ESTADO CIVIL Y GRUPOS DE EDAD SEGUN MUNICIPIOS Y AMBITOS GEOGRAFICOS DE RESIDENCIA PARA HOMBRES Y MUJERES {R/R} (CONT.)

	ESTADO CIVIL					EDAD EN AÑOS							
	Total	Soltero	Casado	Viudo	Separ. Divor.	Menos de 1 año	1-4	5-9	10-14	15-19	20-24	25-29	30-34
HOMBRES													
MUNICIPIOS (CONCL.)													
San Sebastián de los Reyes	115	18	81	14	2	4	1	0	1	1	2	1	2
Santa María de la Alameda	4	0	2	2	0	0	0	0	0	0	0	0	0
Santorcaz	2	0	1	1	0	0	0	0	0	0	0	0	0
Santos de la Humosa (Los)	4	0	2	2	0	0	0	0	0	0	0	0	0
Serna del Monte (La)	1	1	0	0	0	0	0	0	0	0	0	0	0
Serranillos del Valle	1	1	0	0	0	0	0	0	0	0	0	0	0
Sevilla la Nueva	10	1	5	3	1	0	0	0	0	0	0	1	1
Somosierra	1	0	1	0	0	0	0	0	0	0	0	0	0
Soto del Real	7	0	6	1	0	0	0	0	0	0	0	0	0
Talamanca de Jarama	6	1	3	2	0	0	0	0	0	0	0	0	0
Tielmes	12	1	7	4	0	0	0	0	0	0	0	0	0
Titulcia	9	2	5	2	0	0	0	0	0	0	0	0	0
Torrejón de Ardoz	221	33	149	34	5	1	0	0	0	1	10	10	10
Torrejón de la Calzada	9	0	8	1	0	0	0	0	0	0	0	0	1
Torrejón de Velasco	11	3	4	4	0	0	0	0	0	1	0	0	0
Torrelaguna	17	2	12	1	2	0	0	0	0	0	0	0	0
Torrelodones	27	2	22	3	0	0	0	0	0	0	0	0	2
Torremocha de Jarama	5	2	1	2	0	0	0	0	0	0	0	0	0
Torres de la Alameda	10	1	6	3	0	0	0	0	0	0	0	0	0
Tres Cantos	33	6	20	7	0	1	0	0	1	0	0	1	1
Valdaracete	8	0	6	2	0	0	0	0	0	0	0	0	0
Valdeavero	2	0	1	1	0	0	0	0	0	0	0	0	0
Valdelaguna	1	0	1	0	0	0	0	0	0	0	0	0	0
Valdemanco	4	1	2	1	0	0	0	0	0	0	0	0	0
Valdemaqueda	2	0	2	0	0	0	0	0	0	0	0	0	0
Valdemorillo	7	3	0	4	0	0	0	0	0	0	1	0	0
Valdemoro	40	8	25	5	2	0	0	0	1	0	1	2	2
Valdeolmos	5	0	2	2	1	0	0	0	0	0	0	1	0
Valdetorres de Jarama	7	2	4	1	0	0	0	0	0	0	2	0	0
Valdilecha	5	0	2	3	0	0	0	0	0	0	0	0	0
Valverde de Alcalá	3	0	0	3	0	0	0	0	0	0	0	0	0
Veilla de San Antonio	6	0	5	1	0	0	0	0	0	0	0	0	0
Vellón (El)	2	1	0	1	0	0	0	0	0	0	0	0	0
Venturada	3	0	3	0	0	0	0	0	0	0	0	0	0
Villaconejos	13	4	6	3	0	0	0	0	1	0	1	0	0
Villalbilla	5	0	4	1	0	0	0	0	0	0	0	0	0
Villamanrique de Tajo	2	0	1	1	0	0	0	0	0	0	0	0	0
Villamanta	22	4	15	3	0	0	0	0	0	0	0	1	3
Villamantilla	2	0	0	2	0	0	0	0	0	0	0	0	0
Villanueva de la Cañada	13	2	10	1	0	0	0	0	0	0	1	0	1
Villanueva del Pardillo	5	0	4	1	0	0	0	0	0	0	0	0	1
Villar del Olmo	2	0	0	2	0	0	0	0	0	0	0	0	0
Villarejo de Salvanés	17	6	7	4	0	0	0	0	0	1	0	0	2
Villaviciosa de Odón	51	7	29	13	2	0	0	0	0	1	0	2	0
Villavieja del Lozoya	2	0	2	0	0	0	0	0	0	0	0	0	0
Zarzalejo	5	1	3	1	0	0	0	0	0	0	0	0	0
AMBITOS GEOGRAFICOS													
Area Metropolitana	17924	2578	11910	3090	346	118	35	12	21	99	198	384	604
Madrid	13929	2004	9255	2388	282	80	22	7	15	61	128	269	433
Almendra Central	5143	789	3320	919	115	36	8	1	5	18	26	74	99
Periferia Noroeste	2780	400	1853	478	49	14	6	3	5	17	36	49	75
Periferia Este	1389	197	944	222	26	11	5	1	1	3	18	38	66
Periferia Sur	4617	618	3138	769	92	19	3	2	4	23	48	108	193

DEFUNCIONES DE RESIDENTES EN LA COMUNIDAD DE MADRID, CLASIFICADAS POR ESTADO CIVIL Y GRUPOS DE EDAD SEGUN MUNICIPIOS Y AMBITOS GEOGRAFICOS DE RESIDENCIA PARA HOMBRES Y MUJERES {R/R} (CONT.)

	ESTADO CIVIL					EDAD EN AÑOS							
	Total	Soltero	Casado	Viudo	Separ. Divor.	Menos de 1 año	1-4	5-9	10-14	15-19	20-24	25-29	30-34
HOMBRES													
AMBITOS GEOGRAFICOS (Concl.)													
Corona Metropolitana	3995	574	2655	702	64	38	13	5	6	38	70	115	171
Norte	449	69	304	68	8	7	3	0	2	4	6	8	12
Sur	2143	294	1433	381	35	15	7	4	4	17	33	63	106
Este	965	146	630	173	16	11	2	1	0	10	24	34	39
Oeste	438	65	288	80	5	5	1	0	0	7	7	10	14
Municipios no Metropolitanos	1600	247	974	348	31	10	1	2	6	11	12	30	50
DISTRITOS Y BARRIOS DEL MUNICIPIO DE MADRID													
Centro	944	218	537	159	30	7	4	0	0	1	4	25	24
Palacio	177	36	109	26	6	4	0	0	0	0	1	6	1
Embajadores	330	77	187	62	4	1	1	0	0	0	1	9	10
Cortes	65	18	38	5	4	0	1	0	0	0	0	1	4
Justicia	113	32	55	20	6	1	1	0	0	0	0	3	2
Universidad	194	42	112	34	6	1	1	0	0	1	2	6	5
Sol	65	13	36	12	4	0	0	0	0	0	0	0	2
Arganzuela	566	67	388	100	11	4	0	0	0	1	3	9	9
Imperial	91	5	67	18	1	1	0	0	0	0	0	1	0
Acacias	113	10	79	22	2	0	0	0	0	1	0	0	1
Chopera	116	16	81	15	4	0	0	0	0	0	1	4	2
Legazpi	8	1	6	1	0	0	0	0	0	0	0	0	0
Delicias	98	10	74	14	0	1	0	0	0	0	1	2	3
Palos de Moguer	138	25	80	29	4	2	0	0	0	0	1	2	3
Atocha	2	0	1	1	0	0	0	0	0	0	0	0	0
Retiro	519	66	365	80	8	6	0	1	1	1	0	8	5
Pacífico	146	25	91	28	2	0	0	1	1	0	0	4	1
Adelfas	49	6	37	6	0	1	0	0	0	0	0	0	0
Estrella	69	6	51	11	1	0	0	0	0	1	0	1	1
Ibiza	157	18	112	24	3	5	0	0	0	0	0	2	2
Jerónimos	48	6	36	5	1	0	0	0	0	0	0	1	0
Niño Jesús	50	5	38	6	1	0	0	0	0	0	0	0	1
Salamanca	796	114	498	166	18	9	2	0	1	5	2	6	4
Recoletos	83	15	52	12	4	0	1	0	0	2	1	1	0
Goya	192	28	110	51	3	3	0	0	0	1	0	2	1
Fuente del Berro	115	22	69	20	4	3	1	0	0	1	1	0	2
Guindalera	180	20	120	37	3	3	0	0	0	0	0	2	1
Lista	136	19	85	29	3	0	0	0	1	1	0	1	0
Castellana	90	10	62	17	1	0	0	0	0	0	0	0	0
Chamartín	616	73	421	104	18	3	1	0	0	1	5	4	9
El Viso	85	15	56	11	3	1	0	0	0	1	1	1	2
Prosperidad	154	21	93	34	6	1	1	0	0	0	1	0	5
Ciudad Jardín	80	4	62	11	3	0	0	0	0	0	0	1	0
Hispanoamérica	150	15	100	32	3	0	0	0	0	0	2	1	0
Nueva España	79	9	58	9	3	0	0	0	0	0	0	1	2
Castilla	68	9	52	7	0	1	0	0	0	0	1	0	0
Tetuán	801	111	540	140	10	5	1	0	1	4	7	15	27
Bellas Vistas	158	24	104	29	1	0	0	0	0	2	1	4	4
Cuatro Caminos	199	25	133	37	4	2	0	0	0	0	3	4	6
Castillejos	102	13	73	16	0	1	1	0	0	0	0	2	4
Almenara	113	9	83	19	2	1	0	0	0	1	0	1	3
Valdeacederas	114	21	75	15	3	0	0	0	1	0	2	4	8
Berruguete	115	19	72	24	0	1	0	0	0	1	1	0	2
Chamberí	901	140	571	170	20	2	0	0	2	5	5	7	21
Gaztambide	155	25	95	34	1	0	0	0	1	1	2	1	4
Arapiles	191	29	127	29	6	0	0	0	0	1	2	2	5

DEFUNCIONES DE RESIDENTES EN LA COMUNIDAD DE MADRID, CLASIFICADAS POR ESTADO CIVIL Y GRUPOS DE EDAD SEGUN MUNICIPIOS Y AMBITOS GEOGRAFICOS DE RESIDENCIA PARA HOMBRES Y MUJERES {R/R} (CONT.)

	ESTADO CIVIL					EDAD EN AÑOS							
	Total	Soltero	Casado	Viudo	Separ. Divor.	Menos de 1 año	1-4	5-9	10-14	15-19	20-24	25-29	30-34
HOMBRES													
DISTRITOS Y BARRIOS DEL MUNICIPIO DE MADRID (CONT.)													
Chamberí (Concl.)													
Trafalgar	163	31	95	33	4	1	0	0	0	1	0	2	6
Almagro	105	18	60	23	4	1	0	0	0	1	1	0	2
Ríos Rosas	176	24	112	37	3	0	0	0	1	1	0	1	2
Vallehermoso	111	13	82	14	2	0	0	0	0	0	0	1	2
Fuencarral-El Pardo	752	114	479	142	17	4	1	2	3	9	13	11	17
El Pardo	21	0	14	7	0	0	0	0	0	0	0	0	0
Fuente Arreina	11	2	8	1	0	0	0	0	0	0	0	1	1
Peña Grande	148	26	94	25	3	0	0	1	2	2	2	3	4
El Pilar	229	27	160	36	6	0	1	1	0	4	5	2	2
La Paz	88	17	57	11	3	3	0	0	1	0	4	2	4
Valverde	160	20	107	29	4	1	0	0	0	1	0	2	4
Mirasierra	41	9	22	9	1	0	0	0	0	2	2	1	2
El Goloso	54	13	17	24	0	0	0	0	0	0	0	0	0
Moncloa-Aravaca	510	72	334	96	8	5	0	0	0	1	4	8	16
Casa de Campo	84	13	54	14	3	1	0	0	0	0	0	4	2
Argüelles	170	23	112	31	4	1	0	0	0	0	2	1	4
Ciudad Universitaria	62	12	43	7	0	2	0	0	0	0	0	0	1
Valdezarza	145	17	96	32	0	0	0	0	0	1	0	2	9
Valdemarín	2	1	0	1	0	1	0	0	0	0	0	0	0
El Plantío	8	3	5	0	0	0	0	0	0	0	2	0	0
Aravaca	39	3	24	11	1	0	0	0	0	0	0	1	0
Latina	1146	149	780	199	18	7	0	2	2	6	20	22	35
Los Carmenes	63	8	45	10	0	2	0	0	0	0	2	2	2
Puerta del Ángel	287	44	195	44	4	2	0	2	1	1	5	3	10
Lucero	176	18	122	33	3	0	0	0	0	0	1	6	8
Aluche	294	40	197	53	4	1	0	0	1	3	6	7	1
Campamento	86	12	59	12	3	1	0	0	0	0	1	2	8
Las Aguilas	240	27	162	47	4	1	0	0	0	2	5	2	6
Carabanchel	1124	155	736	208	25	3	2	0	1	6	11	18	40
Comillas	152	14	108	26	4	0	0	0	0	0	0	2	3
Opañel	156	18	107	26	5	1	0	0	0	0	2	2	4
San Isidro	184	25	119	38	2	2	0	0	0	1	2	3	10
Vista Alegre	231	25	159	43	4	0	0	0	0	3	1	1	9
Puerta Bonita	192	39	115	33	5	0	0	0	0	4	8	5	5
Buenavista	95	16	57	21	1	0	1	0	0	0	0	2	2
Abrantes	114	18	71	21	4	0	1	0	1	2	2	0	7
Usera	613	84	426	93	10	0	1	0	1	2	6	17	34
Orcasitas	108	12	78	17	1	0	0	0	0	1	0	4	2
Orcasur	63	13	39	10	1	0	0	0	0	0	1	4	7
San Fermín	67	8	46	12	1	0	0	0	1	0	1	3	4
Almendrales	104	18	70	14	2	0	0	0	0	1	3	3	5
Moscardó	140	15	97	23	5	0	0	0	0	0	0	1	4
Zofío	61	9	43	9	0	0	1	0	0	0	1	0	7
Pradolongo	70	9	53	8	0	0	0	0	0	0	0	2	5
Puente de Vallecas	1168	168	787	183	30	7	0	0	0	7	6	39	63
Entrevías	224	40	147	33	4	0	0	0	0	1	1	8	18
San Diego	238	27	156	47	8	0	0	0	0	0	1	5	8
Palomeras Bajas	133	19	92	20	2	2	0	0	0	2	1	4	5
Palomeras Sureste	202	31	142	23	6	2	0	0	0	3	2	9	10
Portazgo	167	26	105	30	6	3	0	0	0	1	0	8	7
Numancia	204	25	145	30	4	0	0	0	0	0	1	5	15
Moratalaz	398	45	281	62	10	4	1	0	0	1	4	7	15
Pavones	34	3	23	7	1	0	0	0	0	0	0	2	1
Marroquina	85	8	60	15	2	1	0	0	0	0	2	0	2

DEFUNCIONES DE RESIDENTES EN LA COMUNIDAD DE MADRID, CLASIFICADAS POR ESTADO CIVIL Y GRUPOS DE EDAD SEGUN MUNICIPIOS Y AMBITOS GEOGRAFICOS DE RESIDENCIA PARA HOMBRES Y MUJERES {R/R} (CONT.)

	ESTADO CIVIL					EDAD EN AÑOS							
	Total	Soltero	Casado	Viudo	Separ. Divor.	Menos de 1 año	1-4	5-9	10-14	15-19	20-24	25-29	30-34
HOMBRES													
DISTRITOS Y BARRIOS DEL MUNICIPIO DE MADRID (CONCL.)													
Moratalaz (Concl.)													
Media Legua	80	13	55	12	0	2	0	0	0	0	1	1	3
Fontarrón	107	8	77	16	6	0	0	0	0	0	0	3	4
Vinateros	92	13	66	12	1	1	1	0	0	1	1	1	5
Ciudad Lineal	969	126	660	168	15	4	2	1	0	2	11	19	28
Ventas	268	29	185	53	1	2	1	1	0	0	2	5	5
Pueblo Nuevo	260	31	183	44	2	0	0	0	0	0	3	5	8
Quintana	142	20	102	17	3	0	0	0	0	0	2	0	4
Concepción	117	14	76	21	6	0	0	0	0	1	0	4	3
San Pascual	89	20	52	16	1	2	1	0	0	0	1	2	7
San Juan Bautista	25	7	14	3	1	0	0	0	0	1	1	2	0
Colina	18	2	11	5	0	0	0	0	0	0	1	0	0
Atalaya	3	0	2	1	0	0	0	0	0	0	0	0	0
Costillares	47	3	35	8	1	0	0	0	0	0	1	1	1
Hortaleza	459	77	309	65	8	1	3	0	2	2	8	11	10
Palomas	7	0	3	4	0	0	0	0	0	0	0	0	0
Piovera	12	2	6	4	0	0	0	0	0	0	0	0	0
Canillas	158	23	109	23	3	1	1	0	2	2	1	5	2
Pinar del Rey	188	24	135	25	4	0	1	0	0	0	4	4	4
Apóstol Santiago	60	12	42	5	1	0	0	0	0	0	2	1	2
Valdefuentes	34	16	14	4	0	0	1	0	0	0	1	1	2
Villaverde	566	62	409	86	9	2	0	0	0	2	5	12	21
San Andrés	205	23	149	31	2	1	0	0	0	2	2	7	12
San Cristóbal	101	14	70	15	2	0	0	0	0	0	1	1	4
Butarque	19	7	10	2	0	0	0	0	0	0	1	2	0
Los Rosales	97	5	75	13	4	1	0	0	0	0	0	2	1
Los Angeles	144	13	105	25	1	0	0	0	0	0	1	0	4
Villa de Vallecas	192	38	120	28	6	2	1	0	0	0	4	10	7
Casco Histórico	121	28	68	22	3	1	1	0	0	0	3	7	5
Santa Eugenia	71	10	52	6	3	1	0	0	0	0	1	3	2
Vicálvaro	154	25	104	23	2	0	1	0	1	0	5	7	8
Casco Histórico	76	17	50	9	0	0	0	0	0	0	5	4	7
Ambroz	78	8	54	14	2	0	1	0	1	0	0	3	1
San Blas	645	89	439	109	8	5	2	1	0	2	5	14	36
Simancas	152	11	107	33	1	0	1	0	0	0	0	1	4
Hellín	73	12	50	7	4	0	0	0	0	0	0	2	6
Amposta	63	7	45	11	0	0	0	0	0	2	0	2	4
Arcos	151	36	93	20	2	3	1	1	0	0	3	3	13
Rosas	12	0	10	2	0	0	0	0	0	0	0	0	0
Rejas	37	1	29	7	0	0	0	0	0	0	0	0	2
Canillejas	127	18	84	24	1	2	0	0	0	0	0	5	6
El Salvador	30	4	21	5	0	0	0	0	0	0	2	1	0
Barajas	90	11	71	7	1	0	0	0	0	3	0	0	4
Casco Histórico	22	2	18	1	1	0	0	0	0	0	0	0	1
Alameda de Osuna	42	5	32	5	0	0	0	0	0	3	0	0	2
Aeropuerto	9	1	8	0	0	0	0	0	0	0	0	0	0
Timón	12	2	9	1	0	0	0	0	0	0	0	0	1
Corralejos	5	1	4	0	0	0	0	0	0	0	0	0	0
AREAS Y DISTRITOS DE SALUD													
Area 1 Sur-Este	2689	374	1804	453	58	19	4	2	2	11	22	72	110
Arganda	258	32	147	77	2	0	1	1	0	2	3	1	12
Moratalaz	552	70	385	85	12	4	2	0	1	1	9	14	23
Retiro	519	66	365	80	8	6	0	1	1	1	0	8	5
Vallecas	1360	206	907	211	36	9	1	0	0	7	10	49	70

DEFUNCIONES DE RESIDENTES EN LA COMUNIDAD DE MADRID, CLASIFICADAS POR ESTADO CIVIL Y GRUPOS DE EDAD SEGUN MUNICIPIOS Y AMBITOS GEOGRAFICOS DE RESIDENCIA PARA HOMBRES Y MUJERES {R/R} (CONT.)

	ESTADO CIVIL					EDAD EN AÑOS							
	Total	Soltero	Casado	Viudo	Separ. Divor.	Menos de 1 año	1-4	5-9	10-14	15-19	20-24	25-29	30-34
HOMBRES													
AREAS Y DISTRITOS DE SALUD (CONCL.)													
Area 2 Centro-Norte	1682	223	1098	319	42	14	4	1	1	11	8	18	22
Coslada	270	36	179	49	6	2	1	1	0	5	1	8	9
Salamanca	796	114	498	166	18	9	2	0	1	5	2	6	4
Chamartín	616	73	421	104	18	3	1	0	0	1	5	4	9
Area 3 Este	710	107	456	136	11	7	0	0	0	6	22	26	28
Alcalá Henares	489	74	307	102	6	6	0	0	0	5	12	16	18
Torrejón Ardoz	221	33	149	34	5	1	0	0	0	1	10	10	10
Area 4 Noreste	2163	303	1479	349	32	10	7	2	2	9	24	44	78
Ciudad Lineal	969	126	660	168	15	4	2	1	0	2	11	19	28
San Blas	645	89	439	109	8	5	2	1	0	2	5	14	36
Hortaleza	549	88	380	72	9	1	3	0	2	5	8	11	14
Area 5 Norte	2265	337	1479	405	44	18	5	3	6	17	30	40	59
Alcobendas	541	84	351	93	13	7	2	1	1	4	9	12	10
Colmenar Viejo	171	28	109	30	4	2	1	0	1	0	1	2	5
Tetuán	801	111	540	140	10	5	1	0	1	4	7	15	27
Fuencarral	752	114	479	142	17	4	1	2	3	9	13	11	17
Area 6 Oeste	1335	187	891	235	22	13	1	0	3	10	13	23	41
Majadahonda	398	60	268	67	3	5	1	0	0	6	7	8	14
Collado Villalba	427	55	289	72	11	3	0	0	3	3	2	7	11
Moncloa	510	72	334	96	8	5	0	0	0	1	4	8	16
Area 7 Centro-Oeste	2991	507	1888	528	68	16	4	2	4	12	29	54	80
Centro	944	218	537	159	30	7	4	0	0	1	4	25	24
Chamberí	901	140	571	170	20	2	0	0	2	5	5	7	21
Latina	1146	149	780	199	18	7	0	2	2	6	20	22	35
Area 8 Sur-Oeste I	1051	136	695	199	21	3	2	3	2	5	14	30	41
Móstoles	456	64	307	73	12	0	0	3	0	3	9	15	18
Alcorcón	399	44	271	77	7	1	1	0	2	2	4	10	14
Navalcarnero	196	28	117	49	2	2	1	0	0	0	1	5	9
Area 9 Sur-Oeste II	726	114	480	122	10	10	4	1	1	7	8	25	47
Leganés	467	64	311	86	6	4	1	1	0	5	4	12	19
Fuenlabrada	259	50	169	36	4	6	3	0	1	2	4	13	28
Area 10 Sur I	680	92	440	139	9	6	2	0	1	8	12	18	29
Parla	294	46	189	54	5	3	0	0	0	5	4	10	14
Getafe	386	46	251	85	4	3	2	0	1	3	8	8	15
Area 11 Sur II	3232	445	2174	553	60	12	3	0	5	14	28	64	119
Aranjuez	363	77	215	66	5	3	0	0	3	3	3	8	15
Arganzuela	566	67	388	100	11	4	0	0	0	1	3	9	9
Villaverde	566	62	409	86	9	2	0	0	0	2	5	12	21
Carabanchel	1124	155	736	208	25	3	2	0	1	6	11	18	40
Usera	613	84	426	93	10	0	1	0	1	2	6	17	34

DEFUNCIONES DE RESIDENTES EN LA COMUNIDAD DE MADRID, CLASIFICADAS POR ESTADO CIVIL Y GRUPOS DE EDAD SEGUN MUNICIPIOS Y AMBITOS GEOGRAFICOS DE RESIDENCIA PARA HOMBRES Y MUJERES (R/R) (CONT.)

	EDAD EN AÑOS													
	35-39	40-44	45-49	50-54	55-59	60-64	65-69	70-74	75-79	80-84	85-89	90-94	95-99	100 y +
HOMBRES														
MUNICIPIO DE RESIDENCIA	508	420	563	722	1023	1705	2139	2517	2576	2746	1887	892	209	24
MUNICIPIOS														
Acebeda (La)	0	0	0	0	0	0	0	1	0	0	0	1	0	0
Ajalvir	0	0	0	1	0	0	1	0	2	0	0	0	0	0
Alameda del Valle	0	0	0	0	1	0	1	0	0	0	1	0	0	0
Alamo (El)	0	0	0	0	0	1	0	3	3	3	4	2	0	0
Alcalá de Henares	15	13	21	16	26	31	43	49	41	53	45	20	3	1
Alcobendas	4	4	12	19	17	26	13	26	21	16	14	7	0	0
Alcorcón	11	9	17	30	33	36	43	39	50	48	30	17	2	0
Aldea del Fresno	0	0	0	0	0	1	0	1	0	0	0	0	0	0
Algete	0	2	1	3	0	1	0	4	0	1	3	1	0	0
Alpedrete	0	1	1	1	2	1	3	2	1	1	0	2	0	0
Ambite	0	0	0	0	0	0	0	0	1	0	0	0	0	0
Anchuelo	0	0	0	0	0	0	0	0	0	1	1	0	0	0
Aranjuez	5	4	6	1	10	15	19	27	23	17	14	8	3	0
Arganda del Rey	2	1	2	5	8	7	3	8	11	12	12	6	3	1
Arroyomolinos	0	0	0	0	0	0	0	0	0	1	1	0	0	0
Atazar (El)	0	0	0	0	0	0	0	0	0	0	0	1	0	0
Becerril de la Sierra	0	0	0	0	0	0	1	1	2	0	4	0	0	0
Belmonte de Tajo	0	0	0	0	0	0	0	2	2	2	1	0	0	0
Berruenco (El)	0	0	0	0	0	0	1	0	0	1	0	0	0	0
Boadilla del Monte	0	1	1	0	1	3	6	3	3	8	3	2	1	0
Boalo (El)	0	0	0	0	2	0	1	0	1	0	1	0	0	0
Braojos	0	0	0	0	0	0	0	1	0	0	0	0	0	0
Brea de Tajo	0	0	0	1	0	0	0	0	0	1	0	1	0	0
Brunete	0	0	1	0	1	0	1	2	0	4	2	0	0	0
Buitrago del Lozoya	0	0	0	0	0	0	0	2	1	1	0	0	0	0
Bustarviejo	0	0	1	0	0	0	0	0	0	0	2	1	0	0
Cabanillas de la Sierra	0	0	0	1	0	0	0	0	0	0	0	0	1	0
Cabrera (La)	0	0	1	1	0	0	0	0	2	0	0	0	0	0
Cadalso de los Vidrios	0	0	0	0	0	0	3	1	1	1	2	2	0	0
Camarma de Esteruelas	0	0	1	0	2	0	2	0	1	0	2	0	0	0
Campo Real	1	0	0	0	1	1	0	2	1	1	1	2	0	0
Canencia	0	0	0	0	0	0	1	0	0	0	1	0	0	0
Carabaña	1	0	0	0	1	0	2	2	1	2	1	0	0	0
Casarrubuelos	0	0	0	0	0	0	0	0	0	1	0	0	0	0
Cenicientos	1	0	0	0	0	0	1	0	1	0	2	3	0	0
Cercedilla	0	0	3	1	5	1	2	2	3	9	0	1	0	0
Cervera de Buitrago	0	0	0	0	0	0	0	0	0	1	0	0	0	0
Ciempozuelos	1	3	0	4	7	7	7	11	6	9	3	1	1	0
Cobeña	1	0	0	0	0	1	0	1	0	1	1	0	0	0
Colmenar de Oreja	0	0	0	1	0	2	2	3	2	2	1	3	0	0
Colmenar del Arroyo	0	0	0	0	0	0	0	0	0	4	1	0	0	0
Colmenar Viejo	9	2	3	3	4	12	10	12	11	10	11	7	1	1
Colmenarejo	0	1	1	0	0	0	2	0	1	2	0	1	0	0
Collado-Mediano	1	0	0	0	0	0	1	4	0	0	1	1	0	0
Collado Villaalba	1	6	2	4	11	12	10	13	11	8	5	4	2	0
Corpa	0	0	0	1	0	0	0	2	1	0	1	0	0	0
Coslada	7	7	9	7	4	15	10	25	24	18	16	6	2	1
Cubas	0	0	0	0	0	0	0	1	4	0	1	0	0	0
Chapinería	0	0	0	1	1	0	0	0	0	2	2	1	0	0
Chinchón	0	0	0	2	1	2	2	0	4	7	1	2	0	0
Daganzo de Arriba	0	0	0	0	0	1	2	1	2	1	0	0	0	0
Escorial (El)	1	1	0	1	0	2	3	6	3	2	4	2	1	0
Estremera	0	0	0	0	0	1	0	0	0	2	0	1	0	0
Fresnedillas	0	0	0	0	0	0	0	1	0	0	1	1	0	0
Fresno de Torote	0	0	0	0	0	0	2	0	0	0	0	0	0	0
Fuenlabrada	22	13	15	10	15	22	26	17	27	17	12	5	1	0
Fuente el Saz de Jarama	1	0	0	1	2	0	0	0	0	1	4	0	1	0
Fuentidueña de Tajo	0	0	0	0	0	1	0	4	1	0	0	1	0	0
Galapagar	2	1	3	2	3	5	4	5	3	3	3	0	0	0

DEFUNCIONES DE RESIDENTES EN LA COMUNIDAD DE MADRID, CLASIFICADAS POR ESTADO CIVIL Y GRUPOS DE EDAD SEGUN MUNICIPIOS Y AMBITOS GEOGRAFICOS DE RESIDENCIA PARA HOMBRES Y MUJERES {R/R} (CONT.)

	EDAD EN AÑOS													
	35-39	40-44	45-49	50-54	55-59	60-64	65-69	70-74	75-79	80-84	85-89	90-94	95-99	100 y +
HOMBRES														
MUNICIPIOS (CONT.)														
Garganta de los Montes	0	0	0	0	0	0	0	1	0	1	0	0	0	0
Gargantilla del Lozoya	0	1	0	0	0	0	0	0	0	0	1	0	0	0
Getafe	12	10	13	20	24	20	55	44	48	48	35	12	4	1
Griñón	1	0	0	0	0	1	1	0	0	2	2	0	2	0
Guadalix de la Sierra	0	0	1	0	0	1	1	1	1	4	1	2	0	0
Guadarrama	1	0	0	1	3	4	3	5	4	4	3	1	0	0
Hiruela (La)	0	0	0	0	0	0	0	0	1	0	0	0	0	0
Horcajuelo de la Sierra	0	0	0	0	0	0	0	0	0	0	0	1	0	0
Hoyo de Manzanares	0	1	1	0	0	2	2	3	1	4	0	0	0	0
Humanes de Madrid	1	1	0	1	2	3	3	3	2	1	0	3	0	0
Leganés	11	16	23	32	38	46	42	50	57	51	41	11	2	1
Loeches	0	0	0	0	0	1	2	1	3	2	3	0	0	0
Lozoya	0	0	0	0	1	0	0	0	0	0	0	0	0	0
Lozoyuela-Navas-Sieteiglesias	1	0	0	0	0	0	1	0	0	0	2	0	0	0
Madrid	333	266	330	440	674	1260	1569	1872	1918	2069	1374	639	154	16
Majadahonda	3	1	4	3	12	6	9	9	13	8	10	5	1	0
Manzanares el Real	0	0	1	0	0	1	1	0	3	2	1	1	0	0
Meco	0	1	1	0	0	0	2	2	2	3	1	0	1	0
Mejorada del Campo	2	2	3	1	1	5	6	3	4	2	4	1	0	0
Miraflores de la Sierra	0	0	0	0	0	1	0	4	1	2	4	0	0	0
Molar (El)	0	0	0	0	1	2	0	0	2	3	0	2	0	0
Molinos (Los)	1	0	0	0	1	1	1	0	3	4	0	1	1	0
Montejo de la Sierra	0	0	0	0	0	1	0	0	1	0	1	0	0	0
Moraleja de Enmedio	0	0	0	0	0	1	0	0	0	2	0	1	0	0
Moralzarzal	1	0	1	1	0	0	1	3	2	1	0	1	0	0
Morata de Tajuña	0	0	0	0	1	6	3	2	4	7	5	2	1	0
Móstoles	15	13	20	31	34	20	32	37	55	51	40	13	2	0
Navacerrada	0	0	0	1	1	0	0	0	1	0	0	0	0	0
Navalafuente	0	0	0	0	0	0	0	2	1	0	0	0	0	0
Navalagamella	0	0	0	0	0	2	0	1	0	0	0	0	0	0
Navalcarnero	1	0	2	2	1	1	7	4	9	5	6	4	4	0
Navarredonda	0	0	0	0	0	0	0	0	2	0	0	0	0	0
Navas del Rey	0	0	0	0	0	1	1	1	1	0	0	1	0	0
Nuevo Baztán	0	0	1	0	0	0	0	1	2	0	0	0	0	0
Orusco	0	0	0	0	0	0	0	1	1	1	0	0	0	0
Paracuellos de Jarama	1	0	0	2	2	3	1	3	5	0	1	0	0	0
Parla	6	5	9	11	13	13	15	16	8	20	10	4	1	0
Patones	0	1	0	0	0	0	0	0	1	0	0	0	0	0
Pedrezuela	0	0	0	0	1	0	1	0	0	0	0	0	1	0
Pelayos de la Presa	0	1	0	0	1	2	1	0	1	0	2	1	0	0
Perales de Tajuña	0	0	0	0	1	0	1	1	0	0	1	1	0	0
Pezuela de las Torres	0	0	0	0	0	0	0	1	0	0	0	0	0	0
Pinto	1	1	3	4	4	8	7	10	10	7	7	4	0	0
Piñuecar	0	0	0	1	0	0	0	0	0	0	1	0	0	0
Pozuelo de Alarcón	6	2	6	7	3	11	14	25	15	16	14	13	0	0
Prádena del Rincón	0	0	0	0	0	0	0	0	0	0	0	1	0	0
Puebla de la Sierra	0	0	0	0	0	0	0	0	1	0	0	0	0	0
Puentes Viejas	0	0	0	0	1	0	1	1	1	0	1	0	0	0
Quijorna	0	1	0	0	0	2	0	1	0	2	2	0	0	0
Rascafría	0	0	0	0	0	0	2	3	1	1	2	1	0	0
Ribatejada	0	0	0	0	0	0	1	0	1	0	0	1	0	0
Rivas-Vaciamadrid	2	0	2	0	1	0	2	2	1	3	2	1	1	0
Robledillo de la Jara	0	0	0	0	0	0	0	0	0	0	1	0	0	0
Robledo de Chavela	0	0	0	0	0	1	4	1	3	2	3	0	0	0
Rozas de Madrid (Las)	1	2	3	3	3	5	8	10	13	10	10	5	2	0
Rozas de Puerto Real	0	0	0	0	0	0	0	0	1	1	0	1	1	0
San Agustín de Guadalix	0	0	0	0	1	0	0	0	1	1	1	2	0	0
San Fernando de Henares	1	2	1	0	2	7	6	10	10	9	3	1	0	0
San Lorenzo del Escorial	1	1	1	1	1	2	9	6	7	7	7	6	2	0
San Martín de la Vega	1	1	0	0	0	2	2	5	3	9	1	0	0	0
San Martín de Valdeiglesias	0	0	2	1	0	2	5	6	7	7	2	2	1	0

DEFUNCIONES DE RESIDENTES EN LA COMUNIDAD DE MADRID, CLASIFICADAS POR ESTADO CIVIL Y GRUPOS DE EDAD SEGUN MUNICIPIOS Y AMBITOS GEOGRAFICOS DE RESIDENCIA PARA HOMBRES Y MUJERES {R/R} (CONT.)

	EDAD EN AÑOS													
	35-39	40-44	45-49	50-54	55-59	60-64	65-69	70-74	75-79	80-84	85-89	90-94	95-99	100 y +
HOMBRES														
MUNICIPIOS (CONCL.)														
San Sebastián de los Reyes	2	5	5	9	5	11	15	13	10	13	9	5	1	0
Santa María de la Alameda	0	0	0	0	0	0	0	1	1	1	1	0	0	0
Santorcaz	0	0	0	0	0	0	0	0	0	1	0	1	0	0
Santos de la Humosa (Los)	0	0	0	0	0	1	0	1	0	1	0	1	0	0
Serna del Monte (La)	0	0	0	0	0	1	0	0	0	0	0	0	0	0
Serranillos del Valle	0	1	0	0	0	0	0	0	0	0	0	0	0	0
Sevilla la Nueva	0	1	0	1	0	0	2	0	0	1	2	1	0	0
Somosierra	0	0	0	0	0	0	0	0	0	1	0	0	0	0
Soto del Real	0	0	0	0	1	0	2	1	1	1	1	0	0	0
Talamanca de Jarama	0	0	0	0	0	1	0	2	0	0	2	0	1	0
Tielmes	0	0	0	1	0	2	1	1	0	3	3	0	0	1
Titulcia	0	1	0	0	1	0	2	1	1	1	2	0	0	0
Torrejón de Ardoz	10	7	16	9	12	15	33	24	22	22	13	4	2	0
Torrejón de la Calzada	0	0	2	0	1	1	3	0	0	1	0	0	0	0
Torrejón de Velasco	0	1	0	1	0	0	1	0	2	2	0	2	1	0
Torrelaguna	0	1	0	0	1	1	1	4	3	5	0	1	0	0
Torrelorones	2	0	0	3	1	2	4	2	4	5	1	1	0	0
Torremocha de Jarama	0	0	0	0	0	0	2	1	0	2	0	0	0	0
Torres de la Alameda	0	0	0	1	0	1	0	2	3	2	1	0	0	0
Tres Cantos	1	0	1	3	1	1	4	3	4	4	5	2	0	0
Valdaracete	0	0	0	0	1	1	0	1	1	1	3	0	0	0
Valdeavero	0	1	0	0	0	0	1	0	0	0	0	0	0	0
Valdelaguna	0	0	0	0	0	0	0	0	0	1	0	0	0	0
Valdemanco	0	0	0	0	0	0	1	1	0	0	1	1	0	0
Valdemaqueda	0	0	0	0	0	0	0	1	1	0	0	0	0	0
Valdemorillo	0	0	0	1	0	0	2	0	0	2	0	1	0	0
Valdemoro	2	0	1	4	1	1	4	7	4	6	3	1	0	0
Valdeolmos	0	0	0	0	0	1	0	1	0	0	1	1	0	0
Valdetorres de Jarama	1	0	0	0	1	1	1	0	1	0	0	0	0	0
Valdilecha	0	0	0	0	1	1	0	0	1	2	0	0	0	0
Valverde de Alcalá	0	0	0	0	0	0	1	0	0	2	0	0	0	0
Velilla de San Antonio	0	0	0	2	0	0	0	1	1	2	0	0	0	0
Vellón (El)	0	0	0	0	0	0	1	0	0	0	1	0	0	0
Venturada	0	0	0	1	0	0	0	0	0	0	1	0	1	0
Villaconejos	0	2	0	2	0	1	1	0	2	0	1	2	0	0
Villabilla	0	0	0	0	1	1	1	0	0	0	2	0	0	0
Villamanrique de Tajo	0	0	0	0	0	0	0	0	0	1	1	0	0	0
Villamanta	0	0	0	1	0	5	2	3	2	3	2	0	0	0
Villamantilla	0	0	0	0	0	0	0	0	0	0	1	1	0	0
Villanueva de la Cañada	0	0	1	2	0	1	1	1	1	1	2	1	0	0
Villanueva del Pardillo	0	0	2	0	0	0	1	1	0	0	0	0	0	0
Villar del Olmo	0	0	0	0	0	0	0	0	0	1	0	1	0	0
Villarejo de Salvanes	1	1	1	0	2	1	1	1	3	1	2	0	0	0
Villaviciosa de Odón	0	1	5	1	6	3	1	6	4	11	6	3	0	1
Villavieja del Lozoya	0	0	0	0	0	0	0	1	0	0	1	0	0	0
Zarzalejo	0	0	0	0	1	0	0	1	0	0	1	2	0	0
AMBITOS GEOGRAFICOS														
Area Metropolitana	475	382	526	665	935	1580	1973	2312	2376	2520	1719	788	180	22
Madrid	333	266	330	440	674	1260	1569	1872	1918	2069	1374	639	154	16
Almendra Central	94	103	115	150	199	368	472	653	762	950	620	305	79	6
Periferia Noroeste	62	54	71	99	147	260	315	374	360	399	265	140	23	6
Periferia Este	42	28	34	44	75	165	199	183	173	151	98	44	9	1
Periferia Sur	135	81	110	147	253	467	583	662	623	569	391	150	43	3

DEFUNCIONES DE RESIDENTES EN LA COMUNIDAD DE MADRID, CLASIFICADAS POR ESTADO CIVIL Y GRUPOS DE EDAD SEGUN MUNICIPIOS Y AMBITOS GEOGRAFICOS DE RESIDENCIA PARA HOMBRES Y MUJERES {R/R} (CONT.)

	EDAD EN AÑOS													
	35-39	40-44	45-49	50-54	55-59	60-64	65-69	70-74	75-79	80-84	85-89	90-94	95-99	100 y +
HOMBRES														
AMBITOS GEOGRAFICOS (CONCL.)														
Corona Metropolitana	142	116	196	225	261	320	404	440	458	451	345	149	26	6
Norte	16	11	21	34	27	50	42	54	46	43	39	21	2	1
Sur	78	67	100	138	161	165	220	213	255	242	175	66	12	2
Este	38	31	52	37	48	76	101	117	108	109	84	33	8	2
Oeste	10	7	23	16	25	29	41	56	49	57	47	29	4	1
Municipios no Metropolitanos	33	38	37	57	88	125	166	205	200	226	168	104	29	2
DISTRITOS Y BARRIOS DEL MUNICIPIO DE MADRID														
Centro	31	34	16	36	34	63	84	126	125	152	105	59	13	1
Palacio	1	6	0	6	11	15	12	24	25	32	17	11	5	0
Embajadores	9	7	6	18	10	15	30	50	38	63	35	23	4	0
Cortes	5	4	2	3	3	4	6	7	9	10	2	4	0	0
Justicia	4	7	0	2	5	6	6	13	19	18	17	8	0	1
Universidad	10	6	5	6	4	18	20	23	26	22	23	11	4	0
Sol	2	4	3	1	1	5	10	9	8	7	11	2	0	0
Arganzuela	8	14	17	25	24	34	51	62	88	113	57	37	10	0
Imperial	0	2	2	4	1	8	5	14	17	19	10	5	2	0
Acacias	1	2	4	7	5	3	16	12	15	24	14	6	2	0
Chopera	4	3	4	5	6	7	11	7	24	18	8	10	2	0
Legazpi	0	2	0	1	0	0	1	3	1	0	0	0	0	0
Delicias	1	2	2	5	4	8	7	18	11	18	9	5	1	0
Palos de Moguer	2	3	5	3	8	8	12	10	18	32	16	10	3	0
Atocha	0	0	0	0	0	0	0	0	0	1	0	1	0	0
Retiro	9	10	13	11	17	34	49	62	89	106	69	24	4	0
Pacífico	2	1	2	2	5	9	11	11	33	37	19	6	1	0
Adelfas	2	2	2	3	1	4	5	6	10	7	4	2	0	0
Estrella	1	0	4	2	4	6	4	16	9	11	7	2	0	0
Ibiza	2	3	2	3	2	6	17	13	29	31	31	7	2	0
Jerdónimos	1	2	2	0	1	5	6	5	6	9	3	6	1	0
Niño Jesús	1	2	1	1	4	4	6	11	2	11	5	1	0	0
Salamanca	7	9	17	24	30	47	65	102	122	141	124	55	23	1
Recoletos	1	2	2	3	2	3	6	4	10	17	14	11	3	0
Goya	3	1	4	5	9	12	18	24	25	36	28	13	7	0
Fuente del Berro	0	0	5	3	6	8	7	17	13	21	18	5	3	1
Guindalera	2	1	1	6	6	14	12	30	38	24	27	12	1	0
Lista	1	4	3	5	5	4	15	18	19	21	22	9	7	0
Castellana	0	1	2	2	2	6	7	9	17	22	15	5	2	0
Chamartín	9	20	14	11	25	58	60	92	102	99	59	36	8	0
El Viso	1	2	2	3	1	7	6	13	11	14	11	8	0	0
Prosperidad	3	6	2	3	6	17	17	17	22	29	16	7	1	0
Ciudad Jardín	2	3	1	2	4	7	12	10	13	12	5	6	2	0
Hispanoamérica	0	6	5	1	9	18	7	17	33	25	18	5	3	0
Nueva España	0	2	1	2	2	4	11	14	12	13	5	9	1	0
Castilla	3	1	3	0	3	5	7	21	11	6	4	1	1	0
Tetuán	15	10	16	18	26	67	94	105	111	144	92	31	8	4
Bellas Vistas	1	2	4	2	1	14	20	20	22	27	21	9	3	1
Cuatro Caminos	3	3	3	4	3	15	23	27	30	38	27	6	2	0
Castillejos	3	2	2	2	7	8	11	16	13	17	4	7	1	1
Almenara	6	1	1	3	5	11	17	15	17	20	8	3	0	0
Valdeacederas	0	2	3	2	7	7	13	14	26	13	3	0	2	0
Berruguete	2	0	3	5	3	12	16	14	15	16	19	3	2	0
Chamberí	15	6	22	25	43	65	69	104	125	195	114	63	13	0
Gaztambide	2	1	9	4	6	13	12	16	19	30	24	9	1	0
Arapiles	1	1	3	6	10	15	13	21	30	40	25	13	3	0

DEFUNCIONES DE RESIDENTES EN LA COMUNIDAD DE MADRID, CLASIFICADAS POR ESTADO CIVIL Y GRUPOS DE EDAD SEGUN MUNICIPIOS Y AMBITOS GEOGRAFICOS DE RESIDENCIA PARA HOMBRES Y MUJERES {R/R} (CONT.)

	EDAD EN AÑOS													
	35-39	40-44	45-49	50-54	55-59	60-64	65-69	70-74	75-79	80-84	85-89	90-94	95-99	100 y +
HOMBRES														
DISTRITOS Y BARRIOS DEL MUNICIPIO DE MADRID (CONT.)														
Chamberí (Concl.)														
Trafalgar	4	1	3	5	8	8	13	15	25	31	21	14	5	0
Almagro	3	1	2	1	4	11	8	10	13	22	16	8	1	0
Ríos Rosas	5	1	5	2	8	13	10	28	23	42	21	10	3	0
Vallehermoso	0	1	0	7	7	5	13	14	15	30	7	9	0	0
Fuencarral-El Pardo														
El Pardo	16	12	21	34	43	70	81	121	82	98	68	42	4	0
Fuente Arreina	0	0	0	0	0	0	2	6	5	7	1	0	0	0
Peña Grande	0	0	1	1	1	1	1	2	1	1	0	0	0	0
El Pilar	3	3	5	8	9	13	20	22	17	13	13	7	1	0
La Paz	8	4	5	14	15	26	21	40	23	29	18	10	1	0
Valverde	2	1	6	4	6	11	12	7	6	10	6	3	0	0
Mirasierra	3	3	4	5	10	11	23	32	24	17	12	7	1	0
El Goloso	0	1	0	2	1	5	2	7	2	9	3	2	0	0
El Goloso	0	0	0	0	1	3	0	5	4	12	15	13	1	0
Moncloa-Aravaca														
Casa de Campo	9	9	13	12	25	40	33	66	74	81	72	34	4	4
Argüelles	1	2	4	1	5	10	4	17	10	14	4	4	1	0
Ciudad Universitaria	4	3	1	5	6	9	9	13	28	30	38	16	0	0
Valdezarza	0	0	2	2	4	5	4	5	9	9	13	3	2	1
Valdemarín	1	2	5	3	4	10	11	26	23	22	16	8	0	2
El Plantío	0	0	0	0	0	0	0	0	0	0	0	0	0	1
Aravaca	0	0	0	0	0	1	0	4	0	1	0	0	0	0
Aravaca	3	2	1	1	6	5	5	1	4	5	1	3	1	0
Latina														
Los Carmenes	33	15	35	41	73	104	131	150	152	159	99	33	26	1
Puerta del Ángel	1	2	1	1	3	9	7	7	12	7	5	0	0	0
Lucero	10	5	5	6	13	22	35	43	40	46	23	8	6	1
Aluche	3	2	7	4	9	18	17	24	26	23	21	4	3	0
Campamento	11	2	10	15	26	26	33	29	32	47	24	10	10	0
Las Águilas	0	1	3	2	6	6	13	9	12	10	8	3	1	0
Las Águilas	8	3	9	13	16	23	26	38	30	26	18	8	6	0
Carabanchel														
Cornillas	33	12	28	36	60	124	128	160	159	140	111	44	7	1
Opañel	4	1	3	6	7	26	20	26	22	17	12	3	0	0
San Isidro	7	0	2	10	8	16	18	21	27	19	10	9	0	0
Vista Alegre	10	2	2	1	13	18	23	28	25	19	17	6	1	1
Puerta Bonita	4	0	6	5	14	23	28	24	35	38	27	11	2	0
Buenavista	4	3	9	8	8	21	19	26	21	18	27	9	2	0
Abrantes	2	1	4	2	5	10	11	14	11	15	12	3	0	0
Abrantes	2	5	2	4	5	10	9	21	18	14	6	3	2	0
Usera														
Orcasitas	14	12	11	18	34	50	90	108	77	67	45	22	3	1
Orcasur	3	1	3	2	9	10	21	17	11	12	7	4	1	0
San Fermín	1	3	2	2	4	6	7	12	3	5	4	2	0	0
Almendrales	2	4	1	2	2	5	6	14	4	9	7	1	0	1
Moscardó	2	1	2	2	5	5	18	22	14	8	6	7	0	0
Zofío	2	1	3	8	6	15	13	24	26	19	12	5	1	0
Pradolongo	3	0	0	0	3	5	16	5	8	6	4	2	0	0
Pradolongo	1	2	0	2	5	4	9	14	11	8	5	1	1	0
Puente de Vallecas														
Entrevías	45	32	22	32	65	120	158	165	147	141	74	39	6	0
San Diego	10	10	4	7	13	20	33	37	26	17	8	11	0	0
Palomeras Bajas	6	5	2	7	12	22	28	32	37	35	27	10	1	0
Palomeras Sureste	6	1	0	1	4	13	20	25	21	14	10	3	1	0
Portazgo	7	4	9	10	10	25	30	25	23	21	11	0	1	0
Numancia	8	8	4	4	8	20	21	25	12	19	8	8	3	0
Numancia	8	4	3	3	18	20	26	21	28	35	10	7	0	0
Moratalaz														
Pavones	7	11	13	11	29	55	57	44	45	43	32	16	2	1
Marroquina	0	1	4	0	2	2	2	6	6	3	3	2	0	0
Marroquina	1	3	0	3	9	10	9	7	8	13	11	5	0	1

DEFUNCIONES DE RESIDENTES EN LA COMUNIDAD DE MADRID, CLASIFICADAS POR ESTADO CIVIL Y GRUPOS DE EDAD SEGUN MUNICIPIOS Y AMBITOS GEOGRAFICOS DE RESIDENCIA PARA HOMBRES Y MUJERES {R/R} (CONT.)

	EDAD EN AÑOS													
	35-39	40-44	45-49	50-54	55-59	60-64	65-69	70-74	75-79	80-84	85-89	90-94	95-99	100 y +
HOMBRES														
DISTRITOS Y BARRIOS DEL MUNICIPIO DE MADRID (CONCL.)														
Moratalaz (Concl.)														
Media Legua	1	3	5	3	4	7	12	7	10	9	8	3	1	0
Fontarrón	1	1	2	2	10	19	18	15	15	10	5	2	0	0
Vinateros	4	3	2	3	4	17	16	9	6	8	5	4	1	0
Ciudad Lineal	18	22	18	27	46	96	112	128	138	160	81	43	13	0
Ventas	3	2	6	10	9	25	32	36	36	49	23	15	6	0
Pueblo Nuevo	6	3	3	5	13	24	37	35	42	51	15	6	4	0
Quintana	5	5	2	5	5	13	18	22	17	21	13	8	2	0
Concepción	0	2	0	4	5	18	8	13	18	20	13	7	1	0
San Pascual	3	6	5	0	6	6	11	11	13	5	7	3	0	0
San Juan Bautista	0	1	0	2	3	2	2	4	3	4	0	0	0	0
Colina	0	3	0	0	0	0	1	0	3	4	5	1	0	0
Atalaya	0	0	0	0	0	0	0	0	2	0	0	1	0	0
Costillares	1	0	2	1	5	8	3	7	4	6	5	2	0	0
Hortaleza	17	9	13	19	27	44	76	50	57	49	39	19	2	1
Palomas	1	0	2	0	0	0	0	0	1	0	2	0	1	0
Piovera	0	0	0	1	1	1	2	1	0	3	2	1	0	0
Canillas	5	6	3	5	10	15	27	15	23	18	9	7	1	0
Pinar del Rey	9	3	3	10	12	22	29	24	23	15	18	6	0	1
Apóstol Santiago	1	0	2	0	1	6	15	8	9	6	6	1	0	0
Valdefuentes	1	0	3	3	3	0	3	2	1	7	2	4	0	0
Villaverde	10	10	14	20	21	69	76	79	88	62	62	12	1	0
San Andrés	3	3	6	5	7	19	24	31	38	21	24	0	0	0
San Cristóbal	2	3	3	4	3	13	21	13	17	11	5	0	0	0
Butarque	0	0	0	0	2	1	1	5	6	1	0	0	0	0
Los Rosales	2	0	4	5	3	10	12	12	12	14	16	3	0	0
Los Angeles	3	4	1	6	6	26	18	18	15	15	17	9	1	0
Villa de Vallecas	10	4	4	11	8	20	24	21	15	23	20	6	2	0
Casco Histórico	9	1	1	7	2	17	18	13	6	14	9	5	2	0
Santa Eugenia	1	3	3	4	6	3	6	8	9	9	11	1	0	0
Vicálvaro	6	1	2	7	11	16	17	15	20	20	10	6	1	0
Casco Histórico	3	0	1	2	4	8	6	11	9	8	4	3	1	0
Ambroz	3	1	1	5	7	8	11	4	11	12	6	3	0	0
San Blas	19	12	15	15	27	74	101	103	93	65	36	16	4	0
Simancas	3	3	5	6	8	12	18	35	27	16	10	3	0	0
Hellín	2	3	0	0	2	10	16	10	12	10	0	0	0	0
Amposta	0	1	1	0	1	8	15	13	11	1	2	2	0	0
Arcos	8	3	4	5	7	21	25	13	18	11	9	2	1	0
Rosas	1	0	3	0	1	1	0	0	3	0	0	0	0	0
Rejas	0	1	0	0	2	3	5	10	6	4	1	2	1	0
Canillejas	4	1	2	3	3	15	21	17	15	17	11	4	1	0
El Salvador	1	0	0	1	3	4	1	5	1	3	3	3	1	0
Barajas	2	2	6	7	6	10	13	9	9	11	5	2	0	1
Casco Histórico	0	2	2	0	1	3	3	3	3	2	1	1	0	0
Alameda de Osuna	0	0	4	6	2	5	3	3	3	7	3	1	0	0
Aeropuerto	0	0	0	1	1	0	4	1	1	1	0	0	0	0
Timón	2	0	0	0	1	2	1	2	1	1	1	0	0	0
Corralejos	0	0	0	0	1	0	2	0	1	0	0	0	0	1
AREAS Y DISTRITOS DE SALUD														
Area 1 Sur-Este	84	60	60	79	147	267	320	336	349	375	240	107	20	3
Arganda	7	2	6	7	17	22	15	29	33	42	35	16	5	2
Moratalaz	13	12	15	18	40	71	74	59	65	63	42	22	3	1
Retiro	9	10	13	11	17	34	49	62	89	106	69	24	4	0
Vallecas	55	36	26	43	73	140	182	186	162	164	94	45	8	0

DEFUNCIONES DE RESIDENTES EN LA COMUNIDAD DE MADRID, CLASIFICADAS POR ESTADO CIVIL Y GRUPOS DE EDAD SEGUN MUNICIPIOS Y AMBITOS GEOGRAFICOS DE RESIDENCIA PARA HOMBRES Y MUJERES {R/R} (CONT.)

	EDAD EN AÑOS													
	35-39	40-44	45-49	50-54	55-59	60-64	65-69	70-74	75-79	80-84	85-89	90-94	95-99	
HOMBRES														
AREAS Y DISTRITOS DE SALUD (CONCL.)														
Area 2 Centro-Norte	26	40	44	45	62	132	147	233	263	271	206	99	33	2
Coslada	10	11	13	10	7	27	22	39	39	31	23	8	2	1
Salamanca	7	9	17	24	30	47	65	102	122	141	124	55	23	1
Chamartín	9	20	14	11	25	58	60	92	102	99	59	36	8	0
Area 3 Este	25	22	39	27	41	49	83	81	70	85	64	28	6	1
Alcalá Henares	15	15	23	18	29	34	50	57	48	63	51	24	4	1
Torrejón Ardoz	10	7	16	9	12	15	33	24	22	22	13	4	2	0
Area 4 Noreste	56	45	52	68	106	224	302	290	297	285	161	80	19	2
Ciudad Lineal	18	22	18	27	46	96	112	128	138	160	81	43	13	0
San Blas	19	12	15	15	27	74	101	103	93	65	36	16	4	0
Hortaleza	19	11	19	26	33	54	89	59	66	60	44	21	2	2
Area 5 Norte	52	38	63	97	111	204	243	316	275	315	237	112	19	5
Alcobendas	11	14	21	39	34	52	50	70	61	54	54	29	6	0
Colmenar Viejo	10	2	5	6	8	15	18	20	21	19	23	10	1	1
Tetuán	15	10	16	18	26	67	94	105	111	144	92	31	8	4
Fuencarral	16	12	21	34	43	70	81	121	82	98	68	42	4	0
Area 6 Oeste	30	28	44	44	74	103	125	176	170	185	149	85	14	4
Majadahonda	10	7	18	15	20	28	40	52	45	49	43	26	4	0
Collado Villalba	11	12	13	17	29	35	52	58	51	55	34	25	6	0
Moncloa	9	9	13	12	25	40	33	66	74	81	72	34	4	4
Area 7 Centro-Oeste	79	55	73	102	150	232	284	380	402	506	318	155	52	2
Centro	31	34	16	36	34	63	84	126	125	152	105	59	13	1
Chamberí	15	6	22	25	43	65	69	104	125	195	114	63	13	0
Latina	33	15	35	41	73	104	131	150	152	159	99	33	26	1
Area 8 Sur-Oeste I	28	25	46	68	76	72	98	101	135	137	102	52	10	1
Móstoles	15	14	25	32	39	23	33	42	59	61	46	16	2	1
Alcorcón	11	9	17	30	33	36	43	39	50	48	30	17	2	0
Navalcarnero	2	2	4	6	4	13	22	20	26	28	26	19	6	0
Area 9 Sur-Oeste II	33	29	38	42	53	68	68	67	84	68	53	16	3	1
Leganés	11	16	23	32	38	46	42	50	57	51	41	11	2	1
Fuenlabrada	22	13	15	10	15	22	26	17	27	17	12	5	1	0
Area 10 Sur I	21	19	27	37	44	47	85	74	74	85	56	26	8	1
Parla	9	9	14	17	20	27	30	30	26	37	21	14	4	0
Getafe	12	10	13	20	24	20	55	44	48	48	35	12	4	1
Area 11 Sur II	74	59	77	113	159	307	384	463	457	434	301	132	25	2
Aranjuez	9	11	7	14	20	30	39	54	45	52	26	17	4	0
Arganzuela	8	14	17	25	24	34	51	62	88	113	57	37	10	0
Villaverde	10	10	14	20	21	69	76	79	88	62	62	12	1	0
Carabanchel	33	12	28	36	60	124	128	160	159	140	111	44	7	1
Usera	14	12	11	18	34	50	90	108	77	67	45	22	3	1

DEFUNCIONES DE RESIDENTES EN LA COMUNIDAD DE MADRID, CLASIFICADAS POR ESTADO CIVIL Y GRUPOS DE EDAD SEGUN MUNICIPIOS Y AMBITOS GEOGRAFICOS DE RESIDENCIA PARA HOMBRES Y MUJERES {R/R} (CONT.)

	ESTADO CIVIL					EDAD EN AÑOS							
	Total	Soltera	Casada	Viuda	Separ. Divor.	Menos de 1 año	1-4	5-9	10-14	15-19	20-24	25-29	30-34
MUJERES													
MUNICIPIO DE RESIDENCIA	16953	2736	4510	9547	160	106	45	19	18	51	83	126	182
MUNICIPIOS													
Ajalvir	5	0	0	5	0	0	0	0	0	0	0	0	0
Alameda del Valle	1	0	0	1	0	0	0	0	0	0	0	0	0
Alamo (EI)	36	5	6	25	0	0	1	0	0	1	0	0	1
Alcalá de Henares	326	56	102	164	4	2	2	0	0	1	5	4	3
Alcobendas	161	18	44	96	3	1	1	0	0	1	0	0	5
Alcorcón	323	30	115	176	2	0	2	0	1	1	4	3	5
Aldea del Fresno	6	1	2	3	0	0	0	0	0	0	0	0	0
Algete	17	1	8	7	1	0	0	0	0	0	0	0	0
Alpedrete	16	4	5	6	1	1	0	0	0	0	1	0	0
Ambite	4	1	1	1	1	0	0	0	0	0	0	1	0
Anchuelo	3	1	0	2	0	0	0	0	0	0	0	0	0
Aranjuez	180	31	40	108	1	0	1	0	0	0	0	1	3
Arganda del Rey	90	17	19	54	0	0	0	0	0	0	0	1	1
Arroyomolinos	3	0	0	3	0	0	0	0	0	0	0	0	0
Becerril de la Sierra	6	0	4	2	0	0	0	0	0	0	0	0	0
Belmonte de Tajo	5	1	2	2	0	0	0	0	0	0	0	0	0
Boadilla del Monte	28	1	11	16	0	0	0	0	0	0	0	0	0
Boalo (EI)	2	0	1	1	0	0	0	0	0	0	0	0	0
Braojos	2	0	0	2	0	0	0	0	0	0	0	0	0
Brea de Tajo	2	0	0	2	0	0	0	0	0	0	0	0	0
Brunete	29	9	7	13	0	0	1	0	0	0	0	0	0
Buitrago del Lozoya	5	3	0	2	0	0	0	0	0	0	0	0	0
Bustarviejo	7	1	2	4	0	0	0	0	0	0	0	0	1
Cabanillas de la Sierra	3	1	0	2	0	0	0	0	0	1	0	0	0
Cabrera (La)	8	1	2	5	0	0	0	0	0	0	0	1	0
Cadalso de los Vidrios	13	2	2	9	0	0	0	0	0	0	0	0	0
Camarma de Esteruelas	6	0	1	5	0	0	0	0	0	0	0	0	0
Campo Real	8	0	3	5	0	0	0	0	0	0	0	0	0
Canencia	2	0	0	2	0	0	0	0	0	0	0	0	0
Carabaña	7	0	3	4	0	0	0	0	0	0	0	0	1
Casarrubuelos	3	0	0	3	0	0	0	0	0	0	0	0	0
Cencientos	16	1	5	10	0	0	0	0	0	0	0	0	0
Cercedilla	16	2	3	11	0	0	0	0	0	0	0	0	0
Cervera de Buitrago	1	0	0	1	0	0	0	0	0	0	0	0	0
Ciempozuelos	51	22	8	21	0	0	0	0	0	0	0	0	0
Cobeña	1	0	1	0	0	0	0	0	0	0	0	0	0
Colmenar de Oreja	31	4	6	21	0	0	0	0	0	0	0	0	0
Colmenar del Arroyo	13	0	2	11	0	0	0	0	0	0	0	0	0
Colmenar Viejo	93	16	22	55	0	0	0	0	1	0	0	0	1
Colmenarejo	6	0	1	5	0	0	0	0	0	0	0	0	1
Collado-Mediano	9	2	2	5	0	0	0	0	0	0	0	0	0
Collado Villalba	73	11	23	39	0	1	0	0	0	1	0	1	2
Corpa	2	0	0	2	0	0	0	0	0	0	0	0	0
Coslada	108	11	34	63	0	0	2	0	0	0	2	1	1
Cubas	8	1	0	7	0	0	0	0	0	0	0	0	0
Chapinería	2	0	1	1	0	0	0	0	0	0	0	0	0
Chinchón	36	4	11	21	0	0	1	0	1	0	1	1	1
Daganzo de Arriba	4	0	1	3	0	0	0	0	0	0	0	0	0
Escorial (EI)	27	5	7	15	0	0	0	0	0	1	0	0	0
Estremera	8	1	2	5	0	0	0	0	0	0	0	0	0
Fresnedillas	2	0	0	2	0	0	0	0	0	0	0	0	0
Fresno de Torote	1	0	1	0	0	0	0	0	0	0	0	0	0
Fuenlabrada	150	25	59	65	1	3	2	1	0	4	1	5	9
Fuente el Saz de Jarama	15	0	4	10	1	0	0	0	0	0	0	0	0
Fuente de Tajo	9	2	4	3	0	0	0	0	0	0	0	0	0

DEFUNCIONES DE RESIDENTES EN LA COMUNIDAD DE MADRID, CLASIFICADAS POR ESTADO CIVIL Y GRUPOS DE EDAD SEGUN MUNICIPIOS Y AMBITOS GEOGRAFICOS DE RESIDENCIA PARA HOMBRES Y MUJERES {R/R} (CONT.)

	ESTADO CIVIL					EDAD EN AÑOS							
	Total	Soltera	Casada	Viuda	Separ. Divor.	Menos de 1 año	1-4	5-9	10-14	15-19	20-24	25-29	30-34
MUJERES													
MUNICIPIOS (CONT.)													
Galapagar	38	5	9	24	0	1	0	0	1	0	0	0	0
Garganta de los Montes	2	0	1	1	0	0	0	0	0	0	0	0	0
Gargantilla del Lozoya	3	0	0	3	0	0	0	0	0	0	0	0	0
Gascones	2	0	0	2	0	0	0	0	0	0	0	0	0
Getafe	304	34	98	169	3	1	1	0	1	2	0	4	1
Griñón	14	4	3	6	1	0	0	0	0	0	0	0	0
Guadalix de la Sierra	9	0	4	5	0	0	0	0	0	0	0	0	0
Guadarrama	21	4	4	13	0	0	0	0	0	0	0	0	0
Horcajo de la Sierra	1	1	0	0	0	1	0	0	0	0	0	1	0
Horcajuelo de la Sierra	1	0	1	0	0	0	0	0	0	0	0	0	0
Hoyo de Manzanares	10	2	4	4	0	0	0	0	0	0	0	0	1
Humanes de Madrid	9	0	3	6	0	0	0	0	0	0	0	0	0
Leganés	353	36	113	201	3	3	0	2	0	4	3	3	3
Loeches	6	0	2	4	0	0	0	0	0	0	0	0	0
Lozoya	6	0	1	5	0	0	0	0	0	0	0	0	0
Madarcos	2	1	0	1	0	0	0	0	0	1	0	0	0
Madrid	12282	2086	3151	6923	122	71	25	13	6	20	51	81	112
Majadahonda	67	9	24	33	1	0	0	2	0	0	0	1	0
Manzanares el Real	18	3	6	9	0	0	0	0	0	0	0	0	0
Meco	3	0	2	1	0	0	0	0	0	0	0	0	0
Mejorada del Campo	27	2	12	13	0	0	0	0	0	0	0	0	1
Miraflores de la Sierra	13	1	3	9	0	0	0	0	0	0	0	0	0
Molar (El)	13	0	3	10	0	0	0	0	0	0	0	0	0
Molinos (Los)	22	7	6	9	0	0	0	0	0	0	0	0	0
Montejo de la Sierra	1	0	1	0	0	0	0	0	0	0	0	0	0
Moraleja de Enmedio	13	5	0	8	0	0	0	0	0	0	0	0	0
Moralzarzal	7	1	3	2	1	0	0	0	0	0	0	0	0
Morata de Tajuña	30	5	6	19	0	1	1	0	0	0	0	0	0
Móstoles	309	38	81	184	6	2	3	1	2	4	6	4	10
Navacerrada	2	0	1	1	0	0	0	0	0	0	0	0	0
Navalafuente	2	0	1	1	0	0	0	0	0	0	0	0	0
Navalagamella	3	0	0	3	0	0	0	0	0	0	0	0	0
Navalcarnero	49	8	10	31	0	1	0	0	0	0	0	0	0
Navas del Rey	7	1	4	2	0	0	0	0	0	0	0	0	0
Nuevo Baztán	7	2	2	3	0	0	0	0	0	0	0	0	0
Orusco	5	0	3	2	0	0	0	0	0	0	0	0	0
Paracuellos de Jarama	5	0	2	3	0	0	0	0	0	0	0	0	0
Parla	93	9	38	46	0	2	0	0	0	1	2	4	0
Patones	2	0	0	2	0	0	0	0	0	0	0	0	0
Pedrezuela	3	0	2	1	0	0	0	0	0	0	0	0	0
Pelayos de la Presa	19	3	3	13	0	0	0	0	0	0	1	1	1
Perales de Tajuña	12	1	3	8	0	0	0	0	0	0	0	0	0
Pezuela de las Torres	3	0	1	2	0	0	0	0	0	0	0	0	0
Pinilla del Valle	2	0	1	1	0	0	0	0	0	0	0	0	0
Pinto	45	4	19	22	0	1	0	0	0	0	0	0	1
Pozuelo de Alarcón	156	34	34	88	0	1	0	0	1	0	1	2	0
Pozuelo del Rey	4	1	3	0	0	0	0	0	0	0	0	0	0
Prádena del Rincón	2	0	0	2	0	0	0	0	0	0	0	0	0
Puentes Viejas	4	1	1	2	0	0	0	0	0	0	0	0	0
Quijorna	2	0	1	1	0	0	0	0	0	0	0	0	0
Rascafría	5	0	1	4	0	0	0	0	0	0	0	0	0
Ribatejada	4	1	1	2	0	0	1	0	0	0	0	0	0
Rivas-Vaciamadrid	14	4	2	8	0	1	0	0	1	0	0	0	2
Robledo de Chavela	13	2	3	8	0	0	0	0	0	0	0	0	0
Robregordo	1	1	0	0	0	0	0	0	0	0	0	0	0
Rozas de Madrid (Las)	132	21	31	79	1	1	0	0	1	0	0	0	1
Rozas de Puerto Real	5	0	1	4	0	0	0	0	0	0	0	0	0
San Agustín de Guadalix	4	0	3	1	0	0	0	0	0	0	0	0	0
San Fernando de Henares	53	5	14	33	1	1	0	0	1	0	0	1	0

DEFUNCIONES DE RESIDENTES EN LA COMUNIDAD DE MADRID, CLASIFICADAS POR ESTADO CIVIL Y GRUPOS DE EDAD SEGUN MUNICIPIOS Y AMBITOS GEOGRAFICOS DE RESIDENCIA PARA HOMBRES Y MUJERES (R/R) (CONT.)

	ESTADO CIVIL					EDAD EN AÑOS							
	Total	Soltera	Casada	Viuda	Separ. Divor.	Menos de 1 año	1-4	5-9	10-14	15-19	20-24	25-29	30-34
MUJERES													
MUNICIPIOS (CONCL.)													
San Lorenzo del Escorial	42	10	11	21	0	0	0	0	0	0	0	0	0
San Martín de la Vega	22	4	8	10	0	0	1	0	0	0	0	0	1
San Martín de Valdeiglesias	37	6	10	21	0	1	0	0	0	0	0	0	0
San Sebastián de los Reyes	100	20	28	52	0	3	0	0	1	4	0	1	2
Santa María de la Alameda	4	0	2	2	0	0	0	0	0	0	0	0	0
Santorcaz	3	1	0	2	0	0	0	0	0	0	0	0	0
Santos de la Humosa (Los)	6	0	2	4	0	0	0	0	0	0	0	0	0
Serna del Monte (La)	1	0	1	0	0	0	0	0	0	0	0	0	0
Serranillos del Valle	3	0	1	2	0	0	0	0	0	0	0	0	0
Sevilla la Nueva	3	0	0	3	0	0	0	0	0	0	0	0	0
Somosierra	1	0	0	1	0	0	0	0	0	0	0	0	0
Solo del Real	9	0	2	7	0	0	0	0	0	0	0	0	0
Talamanca de Jarama	4	1	1	2	0	0	0	0	0	0	0	0	0
Tielmes	7	0	1	6	0	0	0	0	0	0	0	1	0
Titulcia	8	0	0	8	0	0	0	0	0	0	0	0	0
Torrejón de Ardoz	122	8	41	71	2	0	0	0	0	3	3	3	3
Torrejón de la Calzada	4	1	0	3	0	1	0	0	0	0	0	0	0
Torrejón de Velasco	6	0	4	2	0	0	0	0	0	0	0	0	0
Torrelaguna	23	7	5	10	1	0	0	0	0	0	0	0	1
Torrelodones	22	4	8	9	1	0	0	0	0	0	1	1	0
Torremocha de Jarama	2	1	0	1	0	0	0	0	0	0	0	0	0
Torres de la Alameda	8	0	3	5	0	0	0	0	0	0	0	0	0
Tres Cantos	34	11	9	13	1	1	0	0	0	0	0	0	1
Valdaracete	9	0	1	8	0	0	0	0	0	0	0	0	0
Valdeacero	4	1	1	2	0	0	0	0	0	0	0	0	0
Valdelaguna	1	0	1	0	0	0	0	0	0	0	0	0	0
Valdemanco	2	0	1	1	0	0	0	0	0	0	0	0	0
Valdemaqueda	4	0	1	3	0	0	0	0	0	0	0	0	0
Valdemorillo	8	1	0	7	0	0	0	0	0	0	0	0	0
Valdemoro	33	2	16	14	1	0	0	0	0	0	0	1	1
Valdeolmos	3	1	0	2	0	0	0	0	0	0	0	0	0
Valdetorres de Jarama	7	2	2	3	0	1	0	0	0	0	0	0	0
Valdilecha	9	0	1	8	0	0	0	0	0	0	0	0	0
Valverde de Alcalá	1	0	0	1	0	0	0	0	0	0	0	0	0
Velilla de San Antonio	11	0	7	4	0	0	0	0	0	0	0	0	0
Vellón (El)	7	0	2	5	0	0	0	0	0	0	0	0	0
Venturada	3	1	1	1	0	0	0	0	1	0	0	0	0
Villaconejos	9	1	1	7	0	1	0	0	0	0	0	0	0
Villalbilla	7	0	3	4	0	0	0	0	0	0	0	0	0
Villamanrique de Tajo	1	0	1	0	0	0	0	0	0	0	0	0	0
Villamanta	25	2	13	10	0	0	0	0	0	0	0	0	0
Villamantilla	1	0	0	1	0	0	0	0	0	0	0	0	0
Villanueva de la Cañada	11	0	3	8	0	0	0	0	0	0	0	0	0
Villanueva del Pardillo	6	1	1	4	0	1	0	0	0	0	0	0	0
Villar del Olmo	4	0	2	2	0	0	0	0	0	0	0	0	0
Villarejo de Salvanés	14	2	3	9	0	0	0	0	0	0	0	0	0
Villaviciosa de Odón	65	15	7	43	0	1	0	0	0	0	2	0	0
Zarzalejo	4	0	2	2	0	0	0	0	0	0	0	0	0
AMBITOS GEOGRAFICOS													
Area Metropolitana	15407	2503	4109	8645	150	96	39	19	15	45	79	115	165
Madrid	12282	2086	3151	6923	122	71	25	13	6	20	51	81	112
Almendra Central	5349	1190	1112	2990	57	26	6	2	2	5	20	21	39
Periferia Noroeste	2384	380	639	1344	21	22	3	2	2	6	14	19	21
Periferia Este	1069	119	340	601	9	2	7	3	1	1	7	12	15
Periferia Sur	3480	397	1060	1988	35	21	9	6	1	8	10	29	37
Corona Metropolitana	3125	417	958	1722	28	25	14	6	9	25	28	34	53
Norte	388	65	103	216	4	5	1	0	2	5	0	1	9
Sur	1577	176	523	863	15	12	8	4	4	15	15	21	33
Este	666	86	214	359	7	4	4	0	1	5	10	9	10
Oeste	494	90	118	284	2	4	1	2	2	0	3	3	1
Municipios no metropolitanos	1546	233	401	902	10	10	6	0	3	6	4	11	17

DEFUNCIONES DE RESIDENTES EN LA COMUNIDAD DE MADRID, CLASIFICADAS POR ESTADO CIVIL Y GRUPOS DE EDAD SEGUN MUNICIPIOS Y AMBITOS GEOGRAFICOS DE RESIDENCIA PARA HOMBRES Y MUJERES {R/R} (CONT.)

	ESTADO CIVIL					EDAD EN AÑOS							
	Total	Soltera	Casada	Viuda	Separ. Divor.	Menos de 1 año	1-4	5-9	10-14	15-19	20-24	25-29	30-34
MUJERES													
DISTRITOS Y BARRIOS DEL MUNICIPIO DE MADRID													
Centro	951	238	180	520	13	1	0	1	0	1	1	4	9
Palacio	176	48	36	91	1	0	0	0	0	0	0	0	3
Embajadores	303	63	57	178	5	0	0	0	0	0	1	2	1
Cortes	72	19	20	32	1	0	0	0	0	0	0	0	1
Justicia	122	36	20	66	0	1	0	1	0	0	0	1	2
Universidad	223	59	40	119	5	0	0	0	0	1	0	1	2
Sol	55	13	7	34	1	0	0	0	0	0	0	0	0
Arganzuela	596	97	143	347	9	4	2	0	0	0	1	1	4
Imperial	74	8	21	43	2	1	2	0	0	0	0	0	0
Acacias	109	13	31	62	3	0	0	0	0	0	0	0	1
Chopera	125	20	30	75	0	2	0	0	0	0	0	0	0
Legazpi	16	1	3	11	1	0	0	0	0	0	0	0	0
Delicias	92	14	18	60	0	1	0	0	0	0	0	0	2
Palos de Moguer	178	41	38	96	3	0	0	0	0	0	1	1	1
Atocha	2	0	2	0	0	0	0	0	0	0	0	0	0
Retiro	549	113	122	304	10	9	0	0	0	0	4	0	9
Pacífico	170	29	41	98	2	1	0	0	0	0	1	0	2
Adeltas	48	10	8	30	0	0	0	0	0	0	0	0	1
Estrella	81	16	20	44	1	2	0	0	0	0	0	0	1
Ibiza	167	45	33	85	4	6	0	0	0	0	0	0	4
Jerónimos	34	5	7	21	1	0	0	0	0	0	1	0	0
Niño Jesús	49	8	13	26	2	0	0	0	0	0	2	0	1
Salamanca	938	228	181	523	6	4	0	0	0	2	3	2	4
Recoletos	122	34	13	74	1	0	0	0	0	1	1	0	0
Goya	210	53	33	120	4	1	0	0	0	0	0	0	0
Fuente del Berro	115	23	27	64	1	1	0	0	0	0	0	1	0
Guindalera	194	31	59	104	0	2	0	0	0	1	1	1	2
Lista	173	50	28	95	0	0	0	0	0	0	0	0	0
Castellana	124	37	21	66	0	0	0	0	0	0	1	0	2
Chamartín	572	140	124	302	6	3	0	0	0	1	4	9	2
El Viso	79	23	17	38	1	1	0	0	0	0	1	4	0
Prosperidad	144	32	34	75	3	1	0	0	0	0	1	2	1
Ciudad Jardín	81	18	22	40	1	0	0	0	0	0	0	1	0
Hispanoamérica	134	32	25	76	1	0	0	0	0	1	0	0	1
Nueva España	99	27	14	58	0	1	0	0	0	0	0	1	0
Castilla	35	8	12	15	0	0	0	0	0	0	2	1	0
Tetuán	701	126	160	412	3	4	2	1	2	0	4	2	5
Bellas Vistas	160	36	38	86	0	2	1	0	0	0	2	1	0
Cuatro Caminos	165	31	27	105	2	1	0	0	1	0	2	0	2
Castillejos	73	9	28	36	0	0	0	0	1	0	0	0	0
Almenara	103	18	27	57	1	0	1	0	0	0	0	0	0
Valdeacederas	89	8	19	62	0	0	0	0	0	0	0	1	2
Berruete	111	24	21	66	0	1	0	1	0	0	0	0	1
Chamberí	1042	248	202	582	10	1	2	0	0	1	3	3	6
Gaztambide	186	44	39	100	3	0	0	0	0	0	1	0	3
Arapiles	209	43	40	122	4	0	0	0	0	0	1	0	2
Trafalgar	211	51	36	123	1	1	1	0	0	0	0	1	0
Almagro	136	50	16	69	1	0	0	0	0	0	1	0	0
Ríos Rosas	192	36	43	112	1	0	1	0	0	1	0	1	0
Vallehermoso	108	24	28	56	0	0	0	0	0	0	0	1	1
Fuencarral-El Pardo	598	113	176	303	6	9	0	0	2	3	5	6	6
El Pardo	19	5	6	8	0	1	0	0	0	0	0	0	0
Fuente Arreina	15	2	6	7	0	0	0	0	0	0	0	0	0
Peña Grande	128	7	38	80	3	1	0	0	0	0	0	3	1
El Pilar	141	24	48	68	1	3	0	0	1	0	1	0	3

DEFUNCIONES DE RESIDENTES EN LA COMUNIDAD DE MADRID, CLASIFICADAS POR ESTADO CIVIL Y GRUPOS DE EDAD SEGUN MUNICIPIOS Y AMBITOS GEOGRAFICOS DE RESIDENCIA PARA HOMBRES Y MUJERES {R/R} (CONT.)

	ESTADO CIVIL					EDAD EN AÑOS							
	Total	Soltera	Casada	Viuda	Separ. Divor.	Menos de 1 año	1-4	5-9	10-14	15-19	20-24	25-29	30-34
MUJERES													
DISTRITOS Y BARRIOS DEL MUNICIPIO DE MADRID (CONT.)													
Fuencarral-El Pardo (Concl.)													
La Paz	80	13	26	41	0	2	0	0	1	1	2	1	1
Valverde	101	20	34	47	0	1	0	0	0	2	2	2	0
Mirasierra	21	5	7	7	2	1	0	0	0	0	0	0	1
El Goloso	93	37	11	45	0	0	0	0	0	0	0	0	0
Moncloa-Aravaca													
Moncloa-Aravaca	490	103	108	273	6	6	0	0	0	1	1	3	4
Casa de Campo	83	18	14	49	2	0	0	0	0	0	0	0	2
Argüelles	171	42	34	94	1	1	0	0	0	0	0	1	1
Ciudad Universitaria	70	19	14	37	0	3	0	0	0	0	0	0	0
Valdezarza	112	9	38	62	3	1	0	0	0	0	1	1	0
Valdemarín	5	2	0	3	0	0	0	0	0	0	0	0	0
El Plantío	12	3	3	6	0	0	0	0	0	0	0	1	1
Aravaca	37	10	5	22	0	1	0	0	0	1	0	0	0
Latina													
Latina	865	110	266	480	9	3	3	1	1	3	1	5	7
Los Cármenes	48	0	14	32	2	0	0	0	0	0	0	1	0
Puerta del Ángel	233	29	66	138	0	1	1	0	1	2	0	3	2
Lucero	129	16	41	69	3	0	0	1	0	0	0	0	1
Aluche	213	27	78	107	1	1	0	0	0	1	0	1	2
Campamento	60	8	17	35	0	0	0	0	0	0	0	0	0
Las Águilas	182	30	50	99	3	1	2	0	0	0	1	0	2
Carabanchel													
Carabanchel	906	121	259	520	6	8	1	1	0	3	3	9	7
Comillas	98	12	22	62	2	3	0	0	0	0	0	1	0
Opañel	130	12	44	73	1	1	0	0	0	0	0	1	0
San Isidro	177	17	56	104	0	1	1	0	0	0	1	4	1
Vista Alegre	215	35	60	120	0	2	0	1	0	1	2	1	2
Puerta Bonita	124	32	29	63	0	0	0	0	0	1	0	1	1
Buenavista	75	8	25	41	1	1	0	0	0	1	0	1	0
Abrantes	87	5	23	57	2	0	0	0	0	0	0	0	3
Usera													
Usera	479	40	166	266	7	1	0	1	0	0	4	2	6
Orcasitas	59	4	25	26	4	0	0	0	0	0	0	1	2
Orcasur	36	3	8	25	0	0	0	0	0	0	0	0	0
San Fermín	61	3	25	32	1	0	0	0	0	0	1	0	0
Almendrales	79	6	30	43	0	1	0	0	0	0	0	0	0
Moscardó	133	9	41	82	1	0	0	0	0	0	1	0	1
Zofío	60	4	22	34	0	0	0	0	0	0	1	0	0
Pradolongo	51	11	15	24	1	0	0	1	0	0	1	1	3
Puente de Vallecas													
Puente de Vallecas	828	89	242	489	8	5	5	3	0	0	1	8	11
Entrevías	140	11	51	76	2	0	1	1	0	0	1	1	3
San Diego	179	28	32	119	0	4	2	0	0	0	0	1	0
Palomeras Bajas	83	10	22	50	1	0	0	0	0	0	0	2	2
Palomeras Sureste	136	6	47	82	1	0	2	0	0	0	0	1	1
Portazgo	123	14	39	66	4	0	0	1	0	0	0	2	2
Numancia	167	20	51	96	0	1	0	1	0	0	0	1	3
Moratalaz													
Moratalaz	342	37	96	204	5	0	2	0	0	0	3	3	1
Pavones	33	4	12	16	1	0	1	0	0	0	1	1	0
Marroquina	81	14	21	46	0	0	1	0	0	0	0	1	0
Media Legua	66	5	19	39	3	0	0	0	0	0	0	1	0
Fontarrón	100	8	27	64	1	0	0	0	0	0	2	0	1
Vinateros	62	6	17	39	0	0	0	0	0	0	0	0	0
Ciudad Lineal													
Ciudad Lineal	829	106	221	495	7	5	2	1	0	1	3	6	7
Ventas	213	26	61	124	2	1	0	0	0	0	1	2	1
Pueblo Nuevo	217	23	57	135	2	1	1	0	0	0	0	2	0
Quintana	120	12	34	74	0	0	0	0	0	0	0	0	3
Concepción	108	16	26	65	1	0	0	0	0	1	0	0	1
San Pascual	75	16	20	39	0	1	1	0	0	0	1	1	1

DEFUNCIONES DE RESIDENTES EN LA COMUNIDAD DE MADRID, CLASIFICADAS POR ESTADO CIVIL Y GRUPOS DE EDAD SEGUN MUNICIPIOS Y AMBITOS GEOGRAFICOS DE RESIDENCIA PARA HOMBRES Y MUJERES {R/R} (CONT.)

	ESTADO CIVIL					EDAD EN AÑOS							
	Total	Soltera	Casada	Viuda	Separ. Divor.	Menos de 1 año	1-4	5-9	10-14	15-19	20-24	25-29	30-34

MUJERES

DISTRITOS Y BARRIOS DEL MUNICIPIO DE MADRID (CONCL.)

Ciudad Lineal (Concl.)														
San Juan Bautista	33	3	8	22	0	1	0	0	0	0	0	0	1	0
Colina	24	2	6	16	0	0	0	0	0	0	1	0	0	0
Costillares	39	8	9	20	2	1	0	1	0	0	0	1	0	0
Hortaleza	394	53	103	236	2	2	1	1	0	0	3	3	2	0
Palomas	6	2	1	3	0	0	0	0	0	0	0	0	0	0
Piovera	5	0	1	4	0	0	0	0	0	0	0	0	0	0
Canillas	101	14	28	59	0	2	0	0	0	0	1	0	0	0
Pinar del Rey	195	22	56	115	2	0	1	0	0	0	2	3	1	0
Apóstol Santiago	45	5	11	29	0	0	0	1	0	0	0	0	0	1
Valdefuentes	42	10	6	26	0	0	0	0	0	0	0	0	0	0
Villaverde	402	37	127	233	5	4	0	0	0	2	1	5	6	0
San Andrés	144	9	46	89	0	1	0	0	0	1	0	1	0	0
San Cristóbal	67	8	18	41	0	0	0	0	0	1	0	1	3	0
Butarque	4	1	1	2	0	0	0	0	0	0	0	0	0	0
Los Rosales	80	8	30	41	1	2	0	0	0	0	0	2	1	0
Los Angeles	107	11	32	60	4	1	0	0	0	0	1	1	2	0
Villa de Vallecas	151	14	46	89	2	1	1	1	0	0	1	2	4	0
Casco Histórico	97	7	32	57	1	1	1	0	0	0	1	2	1	0
Santa Eugenia	54	7	14	32	1	0	0	1	0	0	0	0	3	0
Vicálvaro	125	14	47	63	1	1	3	1	1	0	2	1	2	0
Casco Histórico	50	6	17	27	0	0	0	1	0	0	1	1	1	0
Ambroz	75	8	30	36	1	1	3	0	1	0	1	0	1	0
San Blas	451	54	151	245	1	0	1	1	0	1	1	6	8	0
Simancas	113	9	33	71	0	0	0	0	0	0	0	1	0	0
Hellín	61	5	23	33	0	0	0	1	0	0	0	1	0	0
Amposta	41	9	7	25	0	0	0	0	0	1	0	1	2	0
Arcos	83	11	25	47	0	0	0	0	0	0	1	2	2	0
Rosas	13	2	4	7	0	0	0	0	0	0	0	0	0	0
Rejas	16	0	11	5	0	0	0	0	0	0	0	0	0	0
Canillejas	101	14	40	46	1	0	1	0	0	0	0	1	3	0
El Salvador	23	4	8	11	0	0	0	0	0	0	0	0	1	0
Barajas	73	5	31	37	0	0	0	0	0	1	2	1	2	0
Casco Histórico	16	0	9	7	0	0	0	0	0	0	0	0	1	0
Alameda de Osuna	35	4	13	18	0	0	0	0	0	1	0	1	0	0
Aeropuerto	6	0	2	4	0	0	0	0	0	0	0	0	1	0
Timón	10	1	5	4	0	0	0	0	0	0	2	0	0	0
Corralejos	6	0	2	4	0	0	0	0	0	0	0	0	0	0

DISTRITOS Y AREAS DE SALUD

Area 1 Sur-Este	2250	304	617	1302	27	18	12	5	1	1	11	17	31	0
Arganda	255	37	64	153	1	2	1	0	0	1	0	3	4	0
Moratalaz	467	51	143	267	6	1	5	1	1	0	5	4	3	0
Retiro	549	113	122	304	10	9	0	0	0	0	4	0	9	0
Vallecas	979	103	288	578	10	6	6	4	0	0	2	10	15	0
Area 2 Centro-Norte	1709	386	372	938	13	8	2	0	1	3	9	13	8	0
Coslada	199	18	67	113	1	1	2	0	1	0	2	2	2	0
Salamanca	938	228	181	523	6	4	0	0	0	2	3	2	4	0
Chamartín	572	140	124	302	6	3	0	0	0	1	4	9	2	0
Area 3 Este	494	67	156	265	6	2	2	0	0	4	8	7	6	0
Alcalá Henares	372	59	115	194	4	2	2	0	0	1	5	4	3	0
Torrejón Ardoz	122	8	41	71	2	0	0	0	0	3	3	3	3	0

DEFUNCIONES DE RESIDENTES EN LA COMUNIDAD DE MADRID, CLASIFICADAS POR ESTADO CIVIL Y GRUPOS DE EDAD SEGUN MUNICIPIOS Y AMBITOS GEOGRAFICOS DE RESIDENCIA PARA HOMBRES Y MUJERES {R/R} (CONT.)

	ESTADO CIVIL					EDAD EN AÑOS							
	Total	Soltera	Casada	Viuda	Separ. Divor.	Menos de 1 año	1-4	5-9	10-14	15-19	20-24	25-29	30-34
MUJERES													
ÁREAS Y DISTRITOS DE SALUD (CONCL.)													
Area 4 Noreste	1747	218	506	1013	10	7	4	3	0	3	9	16	19
Ciudad Lineal	829	106	221	495	7	5	2	1	0	1	3	6	7
San Blas	451	54	151	245	1	0	1	1	0	1	1	6	8
Hortaleza	467	58	134	273	2	2	1	1	0	1	5	4	4
Area 5 Norte	1928	333	506	1073	16	20	4	1	7	10	9	10	22
Alcobendas	460	63	127	264	6	6	2	0	2	7	0	2	9
Colmenar Viejo	169	31	43	94	1	1	0	0	1	0	0	0	2
Tetuán	701	126	160	412	3	4	2	1	2	0	4	2	5
Fuencarral	598	113	176	303	6	9	0	0	2	3	5	6	6
Area 6 Oeste	1276	238	319	708	11	12	1	2	3	4	4	9	9
Majadahonda	431	75	112	242	2	3	1	2	2	0	1	3	1
Collado Villalba	355	60	99	193	3	3	0	0	1	3	2	3	4
Moncloa	490	103	108	273	6	6	0	0	0	1	1	3	4
Area 7 Centro-Oeste	2858	596	648	1582	32	5	5	2	1	5	5	12	22
Centro	951	238	180	520	13	1	0	1	0	1	1	4	9
Chamberí	1042	248	202	582	10	1	2	0	0	1	3	3	6
Latina	865	110	266	480	9	3	3	1	1	3	1	5	7
Area 8 Sur-Oeste I	929	112	262	547	8	5	6	1	3	6	13	8	18
Móstoles	374	53	88	227	6	3	3	1	2	4	8	4	10
Alcorcón	323	30	115	176	2	0	2	0	1	1	4	3	5
Navalcarnero	232	29	59	144	0	2	1	0	0	1	1	1	3
Area 9 Sur-Oeste II	503	61	172	266	4	6	2	3	0	8	4	8	12
Leganés	353	36	113	201	3	3	0	2	0	4	3	3	3
Fuenlabrada	150	25	59	65	1	3	2	1	0	4	1	5	9
Area 10 Sur I	505	58	166	277	4	5	1	0	1	2	1	6	6
Parla	201	24	68	108	1	4	0	0	0	0	1	2	5
Getafe	304	34	98	169	3	1	1	0	1	2	0	4	1
Area 11 Sur II	2754	363	786	1576	29	18	6	2	1	5	10	20	29
Aranjuez	371	68	91	210	2	1	3	0	1	0	1	3	6
Arganzuela	596	97	143	347	9	4	2	0	0	0	1	1	4
Villaverde	402	37	127	233	5	4	0	0	0	2	1	5	6
Carabanchel	906	121	259	520	6	8	1	1	0	3	3	9	7
Usera	479	40	166	266	7	1	0	1	0	0	4	2	6

DEFUNCIONES DE RESIDENTES EN LA COMUNIDAD DE MADRID, CLASIFICADAS POR ESTADO CIVIL Y GRUPOS DE EDAD SEGUN MUNICIPIOS Y AMBITOS GEOGRAFICOS DE RESIDENCIA PARA HOMBRES Y MUJERES {R/R} (CONT.)

	EDAD EN AÑOS													
	35-39	40-44	45-49	50-54	55-59	60-64	65-69	70-74	75-79	80-84	85-89	90-94	95-99	100 y +
MUJERES														
MUNICIPIO DE RESIDENCIA	179	215	269	369	450	624	1046	1555	2138	3259	3250	2191	663	115
MUNICIPIOS														
Ajalvir	0	0	0	0	0	0	0	0	1	1	1	2	0	0
Alameda del Valle	0	0	0	0	0	0	0	0	0	1	0	0	0	0
Alamo (El)	0	0	0	0	0	2	0	4	4	8	7	8	0	0
Alcalá de Henares	2	2	9	10	11	8	21	27	36	67	57	38	19	2
Alcobendas	2	5	4	5	4	3	5	19	23	34	31	13	4	1
Alcorcón	5	4	14	12	6	13	20	33	30	60	61	40	8	1
Aldea del Fresno	0	0	0	0	0	0	0	0	0	2	3	1	0	0
Algete	0	0	3	0	3	0	1	3	2	1	0	2	2	0
Alpedrete	0	0	0	1	1	0	2	3	0	1	2	3	1	0
Ambite	0	0	0	0	0	0	1	0	0	0	1	0	1	0
Anchuelo	0	0	1	0	0	0	0	0	1	0	1	0	0	0
Aranjuez	5	1	4	3	2	3	10	14	29	34	36	23	10	1
Arganda del Rey	0	1	2	3	1	4	2	6	13	15	22	18	1	0
Arroyomolinos	0	0	0	0	0	0	0	0	1	0	1	1	0	0
Becerril de la Sierra	0	0	0	1	1	0	2	0	0	1	0	1	0	0
Belmonte de Tajo	0	0	0	0	0	2	1	0	0	0	0	1	1	0
Boadilla del Monte	0	0	0	1	4	1	1	2	3	6	4	5	1	0
Boalo (El)	0	0	0	0	0	0	1	0	0	0	0	1	0	0
Braojos	0	0	0	0	0	0	0	0	0	0	0	1	0	1
Brea de Tajo	0	0	0	0	0	0	0	0	0	0	1	1	0	0
Brunete	0	0	1	0	0	1	0	3	8	5	7	1	2	0
Buitrago del Lozoya	0	0	0	0	0	0	0	0	0	2	0	3	0	0
Bustarviejo	0	0	0	0	1	0	0	0	0	3	1	0	1	0
Cabanillas de la Sierra	0	0	0	0	0	0	0	0	0	1	0	1	0	0
Cabrera (La)	0	0	0	0	0	0	0	2	0	0	1	3	0	1
Cadalso de los Vidrios	0	0	1	0	0	0	1	2	1	2	5	1	0	0
Camarma de Esteruelas	0	0	0	0	1	0	0	0	0	1	3	1	0	0
Campo Real	0	0	1	0	0	0	0	0	1	0	4	1	1	0
Canencia	0	0	0	0	0	0	0	0	0	0	0	2	0	0
Carabaña	0	0	0	0	0	1	0	1	2	1	1	0	0	0
Casarrubuelos	0	0	0	0	0	0	0	0	0	1	1	0	0	1
Cenicientos	0	0	0	0	0	0	0	2	1	5	5	1	1	1
Cercedilla	0	1	0	0	0	0	0	1	3	3	3	2	2	1
Cervera de Buitrago	0	0	0	0	0	0	0	0	0	1	0	0	0	0
Ciempozuelos	1	0	1	0	2	1	2	5	5	9	16	4	4	1
Cobeña	0	0	1	0	0	0	0	0	0	0	0	0	0	0
Colmenar de Oreja	0	0	0	1	1	0	2	3	2	3	11	6	2	0
Colmenar del Arroyo	0	0	0	0	0	1	0	0	1	2	4	5	0	0
Colmenar Viejo	3	0	4	0	0	3	6	3	12	20	22	10	7	1
Colmenarejo	0	0	0	0	0	0	1	0	0	1	1	2	0	0
Collado-Mediano	0	0	0	0	0	0	0	1	3	1	3	1	0	0
Collado Villaalba	1	2	3	0	2	3	10	2	5	13	16	9	2	0
Corpa	0	0	0	0	0	0	0	0	0	0	2	0	0	0
Coslada	1	4	2	4	2	5	6	8	10	19	22	15	3	1
Cubas	0	0	0	0	0	0	0	0	2	2	2	2	0	0
Chapinería	0	0	0	0	0	1	0	0	0	0	0	1	0	0
Chinchón	0	1	0	0	1	1	1	2	6	10	8	1	0	0
Daganzo de Arriba	0	0	0	0	0	0	0	1	0	0	1	2	0	0
Escorial (El)	0	0	0	1	0	1	4	4	5	5	3	0	3	0
Estremera	0	0	0	0	0	0	0	1	0	0	3	2	2	0
Fresnedillas	0	0	0	0	0	0	0	0	1	0	1	0	0	0
Fresno de Torote	0	0	0	1	0	0	0	0	0	0	0	0	0	0
Fuenlabrada	3	6	6	3	3	8	13	19	20	10	24	8	2	0
Fuente el Saz de Jarama	0	0	0	0	1	0	2	0	4	2	3	3	0	0
Fuentidueña de Tajo	0	0	1	0	0	0	0	0	1	3	4	0	0	0

DEFUNCIONES DE RESIDENTES EN LA COMUNIDAD DE MADRID, CLASIFICADAS POR ESTADO CIVIL Y GRUPOS DE EDAD SEGUN MUNICIPIOS Y AMBITOS GEOGRAFICOS DE RESIDENCIA PARA HOMBRES Y MUJERES {R/R} (CONT.)

	EDAD EN AÑOS													
	35-39	40-44	45-49	50-54	55-59	60-64	65-69	70-74	75-79	80-84	85-89	90-94	95-99	100 y +
MUJERES														
MUNICIPIOS (CONT.)														
Galapagar	1	1	1	1	2	1	0	2	4	8	6	8	1	0
Garganta de los Montes	0	0	0	0	0	0	0	0	1	0	1	0	0	0
Gargantilla del Lozoya	1	0	0	0	0	0	0	0	1	0	0	1	0	
Gascones	0	0	0	0	0	0	0	1	0	0	1	0	0	
Getafe	3	6	10	14	8	10	20	30	47	56	47	31	11	1
Griñón	0	0	1	2	0	0	0	5	3	1	2	0	0	
Guadalix de la Sierra	1	0	0	0	1	1	1	0	2	1	1	1	0	
Guadarrama	0	0	0	0	0	1	1	3	3	5	2	3	1	
Horcajo de la Sierra	0	0	0	0	0	0	0	0	0	0	0	0	0	
Horcajuelo de la Sierra	0	0	0	0	0	0	0	1	0	0	0	0	0	
Hoyo de Manzanares	0	0	1	0	0	2	1	1	0	2	1	0	1	
Humanes de Madrid	0	2	0	0	1	0	0	0	3	3	0	0	0	
Leganés	5	9	12	15	10	12	23	29	52	66	51	38	8	5
Loeches	0	1	0	0	0	0	0	2	0	1	2	0	0	
Lozoya	0	0	0	0	0	0	1	0	1	1	2	0	1	
Madarcos	0	0	0	0	0	0	0	0	0	0	0	1	0	
Madrid	112	127	157	241	337	466	793	1147	1553	2399	2367	1622	501	81
Majadahonda	2	2	1	2	1	2	3	10	5	13	13	9	1	
Manzanares el Real	0	0	0	1	0	3	2	1	3	3	3	1	1	
Meco	0	0	0	0	0	0	1	1	0	1	0	0	0	
Mejorada del Campo	2	3	0	1	0	0	1	2	7	2	2	4	1	
Miraflores de la Sierra	1	0	0	0	0	0	0	1	2	5	1	2	0	
Mólar (El)	0	1	0	1	0	0	0	2	2	1	3	3	0	
Molinos (Los)	0	1	0	1	0	3	0	4	1	5	5	1	1	
Montejo de la Sierra	0	0	0	0	0	0	0	0	0	0	0	1	0	
Moraleja de Enmedio	0	0	0	0	0	1	1	1	0	3	3	3	1	
Moralzarzal	0	0	0	0	0	0	1	1	0	3	1	0	0	
Morata de Tajuña	0	0	0	0	1	1	2	3	1	1	10	7	2	
Móstoles	8	6	4	11	8	9	18	24	51	65	36	32	3	
Navacerrada	0	0	0	0	0	0	1	0	0	0	0	1	0	
Navalafuente	0	0	0	0	0	0	1	1	0	0	0	0	0	
Navalagamella	0	0	0	0	2	0	0	0	0	0	0	1	0	
Navalcarnero	0	0	0	1	1	2	1	5	7	6	12	8	4	
Navas del Rey	0	0	0	0	0	0	0	3	0	2	2	0	0	
Nuevo Baztán	0	1	0	0	1	0	0	1	1	2	1	0	0	
Orusco	0	0	0	0	0	0	0	3	0	1	1	0	0	
Paracuellos de Jarama	1	0	0	0	0	0	0	0	1	3	0	0	0	
Parla	4	4	1	2	3	6	5	12	12	18	9	7	1	
Patones	0	0	0	0	0	0	0	0	1	1	0	0	0	
Pedrezuela	0	0	0	0	0	0	2	0	1	0	0	0	0	
Pelayos de la Presa	0	0	0	0	0	0	0	0	3	4	6	3	0	
Perales de Tajuña	0	0	0	0	0	0	0	0	3	3	4	2	0	
Pezuela de las Torres	0	0	0	0	0	1	0	0	1	0	0	1	0	
Pinilla del Valle	0	0	0	0	0	0	1	0	0	0	1	0	0	
Pinto	0	0	2	0	3	1	4	6	4	7	11	5	0	
Pozuelo de Alarcón	2	4	4	2	5	10	4	12	18	25	39	17	8	
Pozuelo del Rey	0	0	0	0	0	0	0	2	0	1	0	1	0	
Prádena del Rincón	0	0	0	0	0	0	0	0	0	0	1	1	0	
Puentes Viejas	0	0	0	1	0	0	1	0	1	0	0	1	0	
Quijorna	0	0	0	0	0	0	0	0	0	0	2	0	0	
Rascafría	0	0	0	0	0	0	0	0	2	1	0	1	1	
Ribatejada	0	0	0	0	0	0	0	1	0	0	2	0	0	
Rivas-Vaciamadrid	1	0	0	0	0	0	0	2	3	1	2	1	0	
Robledo de Chavela	0	0	0	1	0	1	0	1	1	1	4	2	2	
Robregordo	0	0	0	0	0	0	0	0	0	0	1	0	0	
Rozas de Madrid (Las)	3	1	2	5	1	3	5	8	7	22	41	24	6	
Rozas de Puerto Real	0	0	0	0	0	0	0	0	1	1	2	0	1	
San Agustín de Guadalix	0	1	0	0	0	1	0	1	1	0	0	0	0	
San Fernando de Henares	1	0	0	1	1	4	4	5	9	12	9	2	2	

DEFUNCIONES DE RESIDENTES EN LA COMUNIDAD DE MADRID, CLASIFICADAS POR ESTADO CIVIL Y GRUPOS DE EDAD SEGUN MUNICIPIOS Y AMBITOS GEOGRAFICOS DE RESIDENCIA PARA HOMBRES Y MUJERES {R/R} (CONT.)

	EDAD EN AÑOS													
	35-39	40-44	45-49	50-54	55-59	60-64	65-69	70-74	75-79	80-84	85-89	90-94	95-99	100 y +
MUJERES														
MUNICIPIOS (CONCL.)														
San Lorenzo del Escorial	0	1	0	1	0	1	2	5	6	11	7	6	1	1
San Martín de la Vega	1	1	0	0	1	0	2	4	0	7	3	1	0	0
San Martín de Valdeiglesias	1	0	0	0	2	0	2	5	4	11	5	4	1	1
San Sebastián de los Reyes	0	3	4	0	6	8	3	12	11	16	12	12	1	1
Santa María de la Alameda	0	0	1	0	0	1	1	0	0	0	0	1	0	0
Santorcaz	0	0	0	0	0	0	0	0	1	1	0	1	0	0
Santos de la Humosa (Los)	0	0	0	0	0	0	0	0	0	3	3	0	0	0
Serna del Monte (La)	0	0	0	0	0	0	0	0	0	1	0	0	0	0
Serranillos del Valle	0	0	0	1	0	0	0	0	0	2	0	0	0	0
Sevilla la Nueva	0	0	0	0	0	0	0	1	1	0	1	0	0	0
Somosierra	0	0	0	0	0	0	0	0	0	0	1	0	0	0
Soto del Real	0	1	0	1	1	1	0	0	1	1	1	1	0	1
Talamanca de Jarama	0	0	0	0	0	1	0	0	1	0	2	0	0	0
Tielmes	0	0	0	0	0	0	0	0	2	0	3	1	0	0
Titulcia	0	0	0	0	0	0	0	0	1	3	2	2	0	0
Torrejón de Ardoz	4	3	3	7	0	4	8	9	17	22	17	12	4	0
Torrejón de la Calzada	0	0	0	0	0	0	0	0	1	0	0	1	0	1
Torrejón de Velasco	0	0	0	1	0	1	0	0	0	2	0	2	0	0
Torrelaguna	0	0	0	1	0	0	0	1	0	3	7	7	3	0
Torrelorones	1	1	1	1	0	0	3	1	3	3	0	6	0	0
Torremocha de Jarama	0	0	0	0	0	0	0	0	1	0	1	0	0	0
Torres de la Alameda	0	0	1	0	0	0	0	0	3	1	2	0	0	1
Tres Cantos	0	3	1	2	1	1	0	0	2	5	11	5	1	0
Valdaracete	0	0	0	0	0	0	0	0	0	2	4	2	0	1
Valdeavero	0	0	0	0	0	0	1	0	1	1	0	1	0	0
Valdelaguna	0	0	0	0	0	0	0	0	0	1	0	0	0	0
Valdemanco	0	0	0	0	0	0	0	0	1	0	0	0	1	0
Valdemaqueda	0	0	0	0	0	0	0	2	0	0	0	2	0	0
Valdemorillo	0	0	0	1	0	0	0	1	0	1	4	1	0	0
Valdemoro	0	2	0	0	3	0	2	3	6	7	3	4	1	0
Valdeolmos	0	0	1	0	0	0	0	0	0	1	1	1	0	0
Valdetorres de Jarama	0	0	0	0	0	1	1	0	0	1	2	1	0	0
Valdilecha	0	0	0	0	0	0	1	1	1	3	2	1	0	0
Valverde de Alcalá	0	0	0	0	0	0	0	0	0	0	1	0	0	0
Velilla de San Antonio	0	0	0	0	0	1	3	3	1	3	0	0	0	0
Vellón (El)	0	0	1	0	0	0	0	0	3	1	0	2	0	0
Venturada	0	0	0	0	0	0	1	0	1	0	0	0	0	0
Villaconejos	0	0	0	1	0	0	0	0	0	4	2	0	1	0
Villalbilla	0	0	0	1	0	0	0	2	0	2	1	0	1	0
Villamanrique de Tajo	0	0	0	0	0	0	0	0	0	1	0	0	0	0
Villamanta	0	0	1	0	1	1	3	6	5	2	2	2	0	1
Villamantilla	0	0	0	0	0	0	0	0	0	1	0	0	0	0
Villanueva de la Cañada	0	1	0	1	0	0	0	0	0	5	3	1	0	0
Villanueva del Pardillo	0	1	0	0	0	0	0	0	0	1	1	2	0	0
Villar del Olmo	0	0	0	0	0	0	0	1	2	0	1	0	0	0
Villarejo de Salvanés	0	0	0	0	1	0	0	0	0	5	3	3	2	0
Villaviciosa de Odón	1	1	1	1	1	0	0	2	5	15	20	11	4	0
Zarzalejo	0	0	0	0	0	0	0	0	2	2	0	0	0	0
AMBITOS GEOGRAFICOS														
Area Metropolitana	165	195	242	340	415	579	966	1427	1947	2977	2919	1965	598	99
Madrid	112	127	157	241	337	466	793	1147	1553	2399	2367	1622	501	81
Almendra Central	45	34	63	92	123	156	312	473	666	1116	1080	776	254	38
Periferia Noroeste	25	45	32	50	76	95	145	188	276	426	482	341	89	25
Periferia Este	11	12	17	24	37	58	78	113	126	199	203	101	37	5
Periferia Sur	31	36	45	75	101	157	258	373	485	658	602	404	121	13
Corona Metropolitana	53	68	85	99	78	113	173	280	394	578	552	343	97	18
Norte	5	11	13	7	11	15	14	34	48	75	76	40	13	3
Sur	28	35	49	57	41	59	103	153	216	282	239	161	33	9
Este	12	12	14	23	14	22	43	56	84	129	109	72	29	4
Oeste	8	10	9	12	12	17	13	37	46	92	128	70	22	2
Municipios no metropolitanos	14	20	27	29	35	45	80	128	191	282	331	226	65	16

DEFUNCIONES DE RESIDENTES EN LA COMUNIDAD DE MADRID, CLASIFICADAS POR ESTADO CIVIL Y GRUPOS DE EDAD SEGUN MUNICIPIOS Y AMBITOS GEOGRAFICOS DE RESIDENCIA PARA HOMBRES Y MUJERES {R/R} (CONT.)

	EDAD EN AÑOS													
	35-39	40-44	45-49	50-54	55-59	60-64	65-69	70-74	75-79	80-84	85-89	90-94	95-99	100 y +
MUJERES														
DISTRITOS Y BARRIOS DEL MUNICIPIO DE MADRID														
Centro	13	6	8	7	20	27	54	94	124	204	177	151	43	6
Palacio	3	0	2	1	5	7	13	11	21	42	29	27	11	1
Embajadores	6	2	1	2	5	8	19	37	35	69	54	47	11	3
Cortes	1	1	1	0	2	1	3	6	10	19	15	12	0	0
Justicia	0	0	2	1	0	3	2	12	17	26	22	23	9	0
Universidad	3	3	2	2	8	6	14	24	30	37	45	36	7	2
Sol	0	0	0	1	0	2	3	4	11	11	12	6	5	0
Arganzuela	10	4	11	12	15	9	36	58	72	137	130	71	17	2
Imperial	2	2	0	3	1	0	5	10	9	18	15	5	1	0
Acacias	1	0	4	3	3	5	2	11	15	27	21	13	2	1
Chopera	3	1	3	2	4	1	8	10	14	28	27	16	6	0
Legazpi	1	0	0	0	0	0	2	1	3	2	6	1	0	0
Delicias	0	0	0	1	2	1	5	15	12	19	18	16	0	0
Palos de Mogueer	2	1	4	3	5	2	14	11	19	43	42	20	8	1
Atocha	1	0	0	0	0	0	0	0	0	0	1	0	0	0
Retiro	5	4	7	9	14	17	32	55	66	120	101	73	22	2
Pacífico	2	2	1	2	4	7	14	20	24	32	35	17	4	2
Adelfas	0	1	1	0	2	1	2	4	5	9	8	12	2	0
Estrella	3	0	2	0	4	2	5	9	3	17	17	12	4	0
Ibiza	0	1	2	3	2	5	5	16	22	52	22	17	10	0
Jerónimos	0	0	0	3	0	0	1	0	3	6	12	8	0	0
Niño Jesús	0	0	1	1	2	2	5	6	9	4	7	7	2	0
Salamanca	4	5	16	16	14	28	62	73	111	180	210	145	53	6
Recoletos	1	1	3	0	2	3	5	13	14	18	24	25	9	2
Goya	2	0	2	5	1	3	19	14	27	46	52	25	12	1
Fuente del Berro	0	0	4	5	3	3	5	8	13	14	32	20	6	0
Guindalera	0	2	5	3	4	12	15	16	19	44	34	26	7	0
Lista	0	0	0	3	2	5	10	14	23	33	36	29	15	3
Castellana	1	2	2	0	2	2	8	8	15	25	32	20	4	0
Chamartín	5	6	7	15	19	22	38	53	75	101	103	80	28	1
El Viso	0	1	1	1	3	3	7	10	13	10	8	13	3	0
Prosperidad	2	1	3	3	5	5	7	13	18	25	28	22	6	1
Ciudad Jardín	1	0	0	5	3	3	4	5	12	20	16	7	4	0
Hispanoamérica	0	1	2	3	4	6	11	11	15	22	24	21	12	0
Nueva España	1	3	0	3	4	2	5	9	13	19	20	16	2	0
Castilla	1	0	1	0	0	3	4	5	4	5	7	1	1	0
Tetuán	4	5	3	14	16	29	44	59	94	137	137	94	38	7
Bellas Vistas	0	2	1	3	0	5	9	16	29	35	29	16	6	3
Cuatro Caminos	0	2	1	3	3	7	13	11	10	29	36	29	12	3
Castillejos	1	1	1	3	4	4	5	11	7	11	12	7	5	0
Almenara	1	0	0	3	4	4	6	11	18	14	21	16	4	0
Valdeacederas	1	0	0	2	2	3	3	4	12	19	20	16	4	0
Berruguete	1	0	0	0	3	6	8	6	18	29	19	10	7	1
Chamberí	4	4	11	19	25	24	46	81	124	237	222	162	53	14
Gaztambide	0	0	0	2	1	5	5	18	23	45	41	30	8	4
Arapiles	2	3	4	5	9	8	8	13	22	49	43	29	8	3
Trafalgar	1	1	1	3	2	3	14	18	34	44	42	33	10	2
Almagro	0	0	2	3	2	4	5	11	10	30	38	21	8	1
Ríos Rosas	0	0	3	2	6	2	5	13	26	49	37	33	12	1
Vallehermoso	1	0	1	4	5	2	9	8	9	20	21	16	7	3
Fuencarral-El Pardo	11	13	12	22	20	18	30	47	62	92	123	87	21	9
El Pardo	0	0	1	0	0	0	1	6	1	1	6	2	0	0
Fuentebarreina	0	1	0	0	2	1	2	1	1	2	1	3	1	0
Peña Grande	5	0	5	3	3	7	10	12	15	17	21	17	4	4
El Pilar	1	5	2	4	6	6	11	11	14	23	30	18	0	2

DEFUNCIONES DE RESIDENTES EN LA COMUNIDAD DE MADRID, CLASIFICADAS POR ESTADO CIVIL Y GRUPOS DE EDAD SEGUN MUNICIPIOS Y AMBITOS GEOGRAFICOS DE RESIDENCIA PARA HOMBRES Y MUJERES {R/R} (CONT.)

	EDAD EN AÑOS													
	35-39	40-44	45-49	50-54	55-59	60-64	65-69	70-74	75-79	80-84	85-89	90-94	95-99	100 y +
MUJERES														
DISTRITOS Y BARRIOS DEL MUNICIPIO DE MADRID (CONT.)														
Fuencarral-El Pardo (Concl.)														
La Paz	1	3	1	10	3	1	1	4	7	13	17	8	2	1
Valverde	3	2	1	3	5	3	5	11	11	14	17	13	5	1
Mirasierra	1	2	2	2	1	0	0	1	3	1	4	2	0	0
El Goloso	0	0	0	0	0	0	0	1	10	21	27	24	9	1
Moncloa-Aravaca	3	8	2	11	13	22	29	35	54	96	101	76	22	3
Casa de Campo	0	0	1	1	2	2	3	7	17	13	15	17	3	0
Argüelles	2	2	1	3	3	5	5	10	18	38	43	28	10	0
Ciudad Universitaria	1	0	0	3	1	4	10	5	5	14	14	8	2	0
Valdezarza	0	5	0	3	6	7	9	11	8	18	19	15	6	2
Valdemarín	0	0	0	0	0	0	0	0	0	3	1	1	0	0
El Plantío	0	0	0	0	1	0	0	1	1	1	4	1	1	0
Aravaca	0	1	0	1	0	4	2	1	5	9	5	6	0	1
Latina	3	5	18	20	28	36	79	73	116	166	152	109	35	1
Los Cármenes	0	0	1	0	2	4	4	6	7	9	6	6	2	0
Puerta del Ángel	0	1	1	4	3	14	21	19	31	53	33	30	13	0
Lucero	2	3	2	2	6	7	12	9	24	21	22	12	5	0
Aluche	1	1	9	7	9	3	21	17	32	39	38	24	6	1
Campamento	0	0	0	2	1	4	7	7	4	13	12	8	2	0
Las Águilas	0	0	5	5	7	4	14	15	18	31	41	29	7	0
Carabanchel	7	10	10	27	26	39	54	106	116	172	159	101	43	4
Comillas	0	2	1	3	2	2	7	7	11	21	18	13	6	1
Opañel	0	1	0	7	3	5	9	22	21	19	18	20	3	0
San Isidro	1	2	3	3	3	9	11	19	18	34	37	18	10	1
Vista Alegre	3	2	4	7	10	7	11	22	29	49	29	26	6	1
Puerta Bonita	0	2	0	4	4	6	4	14	22	22	22	9	11	1
Buenavista	1	1	0	2	1	1	6	10	8	12	18	10	2	0
Abrantes	2	0	2	1	3	9	6	12	7	15	17	5	5	0
Usera	5	9	3	9	13	27	42	57	81	86	68	54	9	2
Orcasitas	0	3	2	3	0	4	5	8	10	4	7	8	2	0
Orcasur	0	0	0	0	1	3	3	3	4	5	9	8	0	0
San Fermín	1	1	0	3	4	4	5	7	12	12	7	3	1	0
Almendrales	0	2	0	1	3	6	8	10	11	12	14	8	2	1
Moscardó	1	3	1	0	3	7	7	13	23	33	22	15	3	0
Zofío	0	0	0	1	1	2	9	10	12	12	5	5	1	1
Pradolongo	3	0	0	1	1	1	5	6	9	8	4	7	0	0
Puente de Vallecas	12	8	10	10	21	34	67	92	112	163	147	94	23	2
Entrevías	0	2	4	1	1	12	17	20	17	20	20	12	6	1
San Diego	2	0	1	2	5	5	6	26	25	35	34	26	4	1
Palomeras Bajas	3	1	0	1	1	3	5	6	17	15	13	12	2	0
Palomeras Sureste	4	1	1	0	9	5	9	14	13	29	32	13	2	0
Portazgo	2	2	3	4	2	3	12	10	17	26	21	12	4	0
Numancia	1	2	1	2	3	6	18	16	23	38	27	19	5	0
Moratalaz	3	3	5	1	11	15	29	33	33	68	75	42	13	2
Pavones	2	0	0	0	2	0	3	2	1	8	8	4	0	0
Marroquina	0	2	2	1	4	1	4	8	7	20	18	9	3	0
Media Legua	0	0	0	0	1	5	8	9	7	8	14	8	4	1
Fontarrón	0	1	1	0	1	7	8	8	12	17	26	12	4	0
Vinateros	1	0	2	0	3	2	6	6	6	15	9	9	2	1
Ciudad Lineal	4	14	10	8	27	36	54	71	113	151	167	116	27	6
Ventas	2	1	0	1	6	15	18	24	31	34	47	25	4	0
Pueblo Nuevo	1	5	6	2	5	9	13	18	31	45	37	30	9	2
Quintana	0	2	0	1	4	2	12	5	15	30	21	20	4	1
Concepción	0	2	0	0	4	5	8	11	15	11	23	20	6	1
San Pascual	0	3	0	3	4	0	1	4	12	17	16	8	1	1

DEFUNCIONES DE RESIDENTES EN LA COMUNIDAD DE MADRID, CLASIFICADAS POR ESTADO CIVIL Y GRUPOS DE EDAD SEGUN MUNICIPIOS Y AMBITOS GEOGRAFICOS DE RESIDENCIA PARA HOMBRES Y MUJERES {R/R} (CONT.)

	EDAD EN AÑOS													
	35-39	40-44	45-49	50-54	55-59	60-64	65-69	70-74	75-79	80-84	85-89	90-94	95-99	100 y +
MUJERES														
DISTRITOS Y BARRIOS DEL MUNICIPIO DE MADRID (CONCL.)														
Ciudad Lineal (Concl.)														
San Juan Bautista	0	0	1	0	3	1	1	1	3	5	10	5	1	0
Colina	0	1	1	1	0	1	1	2	3	3	4	5	1	0
Costillares	1	0	2	0	1	3	0	6	3	6	9	3	1	1
Hortaleza														
Palomas	7	9	5	7	14	13	27	31	45	73	77	51	16	7
Piovera	0	0	0	0	0	0	1	0	0	1	3	1	0	0
Canillas	0	0	0	0	0	0	1	1	0	1	1	1	0	0
Canillas	2	4	1	0	4	6	8	8	9	23	18	11	3	1
Pinar del Rey	3	2	1	5	9	6	11	17	26	37	35	27	6	3
Apóstol Santiago	2	1	2	2	1	1	2	3	5	6	8	8	2	0
Valdefuentes	0	2	1	0	0	0	4	2	5	5	12	3	5	3
Villaverde														
San Andrés	4	4	4	9	13	21	16	45	60	71	76	46	11	4
San Cristóbal	1	1	1	6	2	10	4	19	23	24	28	12	7	3
Butarque	0	1	1	0	1	3	5	5	13	15	8	8	1	1
Butarque	0	0	0	0	0	0	0	1	0	1	1	1	0	0
Los Rosales	2	1	1	1	2	4	2	5	14	13	18	11	1	0
Los Angeles	1	1	1	2	8	4	5	15	10	18	21	14	2	0
Villa de Vallecas														
Casco Histórico	2	3	2	3	3	9	12	10	24	31	25	12	4	1
Casco Histórico	0	2	1	2	2	6	9	5	17	19	17	8	3	0
Santa Eugenia	2	1	1	1	1	3	3	5	7	12	8	4	1	1
Vicálvaro														
Casco Histórico	1	3	4	8	4	6	9	11	11	19	25	8	4	1
Casco Histórico	0	2	1	4	1	1	2	5	6	9	11	3	0	1
Ambroz	1	1	3	4	3	5	7	6	5	10	14	5	4	0
San Blas														
Simancas	5	3	6	12	19	28	28	59	58	81	78	39	16	1
Simancas	1	1	0	2	4	8	4	16	16	21	20	10	9	0
Hellín	0	0	0	2	3	5	6	12	5	11	8	6	1	0
Amposta	2	1	0	0	2	0	5	4	5	7	8	2	1	0
Arcos	0	0	0	1	4	7	1	11	16	14	14	8	1	1
Rosas	1	0	1	1	1	1	0	0	3	3	2	0	0	0
Rejas	0	0	1	0	2	2	4	2	1	1	0	3	0	0
Canillejas	0	1	4	4	3	5	7	11	9	16	24	9	3	0
El Salvador	1	0	0	2	0	0	1	3	3	8	2	1	1	0
Barajas														
Casco Histórico	0	1	3	2	2	6	5	4	2	14	14	11	3	0
Casco Histórico	0	0	0	0	0	2	1	2	0	4	4	2	0	0
Alameda de Osuna	0	1	3	2	2	3	1	0	1	7	5	7	1	0
Aeropuerto	0	0	0	0	0	0	2	0	0	1	1	1	0	0
Timón	0	0	0	0	0	0	1	2	0	1	1	1	2	0
Corralejos	0	0	0	0	0	1	0	0	1	1	3	0	0	0
DISTRITOS Y AREAS DE SALUD														
Area 1 Sur-Este														
Arganda	24	24	32	34	57	89	156	221	278	439	442	273	76	9
Arganda	1	3	4	3	4	8	7	20	32	38	69	44	10	1
Moratalaz	4	6	9	9	15	21	38	44	44	87	100	50	17	3
Retiro	5	4	7	9	14	17	32	55	66	120	101	73	22	2
Vallecas	14	11	12	13	24	43	79	102	136	194	172	106	27	3
Area 2 Centro-Norte														
Costlada	13	18	25	37	36	60	114	144	213	317	346	246	87	9
Costlada	4	7	2	6	3	10	14	18	27	36	33	21	6	2
Salamanca	4	5	16	16	14	28	62	73	111	180	210	145	53	6
Chamartín	5	6	7	15	19	22	38	53	75	101	103	80	28	1
Area 3 Este														
Alcalá Henares	6	5	14	18	12	13	31	39	60	99	87	54	24	3
Alcalá Henares	2	2	11	11	12	9	23	30	43	77	70	42	20	3
Torrejón Ardoz	4	3	3	7	0	4	8	9	17	22	17	12	4	0

DEFUNCIONES DE RESIDENTES EN LA COMUNIDAD DE MADRID, CLASIFICADAS POR ESTADO CIVIL Y GRUPOS DE EDAD SEGUN MUNICIPIOS Y AMBITOS GEOGRAFICOS DE RESIDENCIA PARA HOMBRES Y MUJERES {R/R} (CONCL.)

	EDAD EN AÑOS													
	35-39	40-44	45-49	50-54	55-59	60-64	65-69	70-74	75-79	80-84	85-89	90-94	95-99	100 y +
MUJERES														
AREAS Y DISTRITOS DE SALUD (CONCL.)														
Area 4 Noreste	16	27	24	29	62	83	114	165	218	319	336	217	62	14
Ciudad Lineal	4	14	10	8	27	36	54	71	113	151	167	116	27	6
San Blas	5	3	6	12	19	28	28	59	58	81	78	39	16	1
Hortaleza	7	10	8	9	16	19	32	35	47	87	91	62	19	7
Area 5 Norte	24	32	34	49	54	70	103	155	237	337	379	264	85	22
Alcobendas	5	10	14	9	16	15	20	44	62	77	77	64	15	4
Colmenar Viejo	4	4	5	4	2	8	9	5	19	31	42	19	11	2
Tetuán	4	5	3	14	16	29	44	59	94	137	137	94	38	7
Fuencarral	11	13	12	22	20	18	30	47	62	92	123	87	21	9
Area 6 Oeste	13	24	17	31	32	53	71	102	132	239	270	185	55	8
Majadahonda	7	9	8	11	11	17	13	35	41	77	110	59	18	2
Collado Villalba	3	7	7	9	8	14	29	32	37	66	59	50	15	3
Moncloa	3	8	2	11	13	22	29	35	54	96	101	76	22	3
Area 7 Centro-Oeste	20	15	37	46	73	87	179	248	364	607	551	422	131	21
Centro	13	6	8	7	20	27	54	94	124	204	177	151	43	6
Chamberí	4	4	11	19	25	24	46	81	124	237	222	162	53	14
Latina	3	5	18	20	28	36	79	73	116	166	152	109	35	1
Area 8 Sur-Oeste I	15	11	21	25	19	29	45	87	114	186	171	117	22	7
Móstoles	9	7	5	12	9	9	18	26	56	80	56	43	7	2
Alcorcón	5	4	14	12	6	13	20	33	30	60	61	40	8	1
Navalcarnero	1	0	2	1	4	7	7	28	28	46	54	34	7	4
Area 9 Sur-Oeste II	8	15	18	18	13	20	36	48	72	76	75	46	10	5
Leganés	5	9	12	15	10	12	23	29	52	66	51	38	8	5
Fuenlabrada	3	6	6	3	3	8	13	19	20	10	24	8	2	0
Area 10 Sur I	7	12	14	20	15	19	30	49	72	97	78	54	13	3
Parla	4	6	4	6	7	9	10	19	25	41	31	23	2	2
Getafe	3	6	10	14	8	10	20	30	47	56	47	31	11	1
Area 11 Sur II	33	32	33	62	77	101	167	297	378	543	515	313	98	14
Aranjuez	7	5	5	5	10	5	19	31	49	77	82	41	18	2
Arganzuela	10	4	11	12	15	9	36	58	72	137	130	71	17	2
Villaverde	4	4	4	9	13	21	16	45	60	71	76	46	11	4
Carabanchel	7	10	10	27	26	39	54	106	116	172	159	101	43	4
Usera	5	9	3	9	13	27	42	57	81	86	68	54	9	2

DEFUNCIONES DE RESIDENTES EN LA COMUNIDAD DE MADRID, CLASIFICADAS POR AÑO DE DEFUNCION SEGUN CAUSA DE MUERTE (LISTA REDUCIDA CIE 9ª.)

		1984	1985	1986	1987	1988	1989	1990	1991	1992	1993	1994	1995
AMBOS SEXOS													
01-99	TODAS LAS CAUSAS	30108	31598	30544	31482	32768	33176	34903	35849	34905	35666	35682	36477
I 01-18.	ENF. INFECCIOSAS Y PARASITARIAS	355	381	430	444	479	642	711	809	815	795	670	665
01.	Cólera	0	0	0	0	0	0	0	0	0	0	0	0
02.	Fiebre Tifoidea	0	0	0	0	0	0	1	0	0	0	0	0
03.	Otras Enf. infecciosas intestinales	19	13	13	8	10	8	1	5	14	16	19	20
04-05.	Tuberculosis	90	82	73	92	79	74	67	74	64	56	64	83
04.	Del aparato respiratorio	78	75	63	75	71	64	52	58	57	47	42	67
05.	Otras	12	7	10	17	8	10	15	16	7	9	22	16
06.	Tos ferina	0	0	0	0	0	0	0	0	0	0	0	0
07.	Infecciones meningocócicas	18	11	10	22	12	5	6	7	8	5	4	2
08.	Tétanos	1	1	1	1	1	0	0	0	1	1	0	0
09.	Septicemia	180	229	291	268	322	478	567	654	650	632	454	382
10.	Viruela	0	0	0	0	0	0	0	0	0	0	0	0
11.	Sarampión	0	0	0	1	0	2	0	0	0	0	1	0
12.	Encefalitis vírica	0	0	0	0	0	0	0	0	0	0	0	0
13.	Hepatitis vírica	11	8	11	13	9	15	17	21	15	22	54	79
14.	Rickettsiosis	0	0	0	0	0	0	1	0	0	0	2	0
15.	Paludismo	2	1	1	1	0	0	0	0	0	0	0	1
16.	Sífilis y otras enf. venéreas	5	5	4	1	5	1	5	3	1	4	4	2
17.	Equinococis	6	7	5	7	13	9	10	4	3	4	9	6
18.	Resto de Enf. Infec. y Parasit. y efectos tardíos	23	24	21	30	28	50	36	41	59	55	59	90
II 19-45.	TUMORES	6230	6381	7438	7946	8414	8467	8770	9012	9236	9456	10037	10428
19-42.	Tumores malignos	6191	6078	7087	7579	8097	8133	8434	8688	8913	9136	9730	10094
19.	Del labio, cavidad bucal y faringe	100	84	154	183	189	197	178	208	209	229	239	243
20.	Del esófago	110	108	150	144	149	157	171	170	175	175	175	173
21.	Del estómago	590	589	634	716	707	704	713	690	679	702	740	701
22.	Del intestino delgado	5	12	9	12	18	18	8	12	8	10	14	19
23.	Del colon	322	322	491	514	578	584	702	730	734	826	926	875
24.	Del recto, porción rectosigmoide y ano	182	192	238	228	249	264	265	260	263	243	271	327
25.	Del hígado, especificado como primario	81	68	398	404	450	432	424	471	480	468	501	544
26.	Del páncreas	190	190	235	242	265	306	315	286	348	324	357	342
27.	De la tráquea, bronquios y pulmón	957	934	1191	1315	1468	1520	1512	1682	1633	1695	1789	1940
28.	De los huesos y cartílagos articulares	54	24	44	41	46	31	35	38	50	45	30	39

DEFUNCIONES DE RESIDENTES EN LA COMUNIDAD DE MADRID, CLASIFICADAS POR AÑO DE DEFUNCION SEGUN CAUSA DE MUERTE (LISTA REDUCIDA CIE 9ª.) (CONT.)

	1984	1985	1986	1987	1988	1989	1990	1991	1992	1993	1994	1995
AMBOS SEXOS (CONT.)												
29. Melanoma maligno de la piel	27	28	62	52	51	50	52	72	72	81	95	86
30. Otro tumor maligno de la piel	93	94	33	30	46	27	42	39	42	44	47	76
31. De la mama de la mujer	406	406	511	643	621	589	657	625	635	732	709	765
32. Del cuello del utero	43	35	48	57	54	60	53	72	63	47	64	69
33. Del cuerpo del utero y del utero, sin especificar	103	100	112	138	147	127	139	107	125	120	122	123
34. Del ovario y otros anexos del utero	77	104	103	143	144	144	130	152	147	137	167	190
35. De la próstata	237	264	370	364	394	442	431	431	482	542	502	552
36. Del testículo	8	5	7	7	10	4	2	5	7	6	4	6
37. De la vejiga	210	217	281	275	310	294	288	330	358	356	336	394
38. Del encéfalo	196	82	102	162	164	162	181	170	201	222	242	246
39. De sitio no especificado	836	1006	721	581	599	623	640	626	647	564	681	625
40. Enfermedad de Hodgkin	31	27	35	35	34	37	42	36	44	50	47	43
41. Leucemia	206	232	236	245	268	245	266	306	284	273	305	330
42. Resto de tumores malignos	1127	955	922	1048	1136	1116	1188	1170	1227	1245	1367	1386
43-45. Otros tumores	39	303	351	367	317	334	336	324	323	320	307	334
43. Benignos	13	17	29	35	34	41	45	49	49	45	35	37
44. Carcinoma in situ	0	1	1	0	0	0	0	0	0	1	0	0
45. De evolución incierta y de naturaleza no especif.	26	285	321	332	283	293	291	275	274	274	272	297
III.46-49. ENG. GLAND. ENDOCR. Y METABOLICAS	726	853	879	1055	1200	1229	1275	1407	1493	1625	1696	1987
46. Diabetes mellitus	641	726	703	817	860	806	730	761	704	683	659	798
47. Marasmo nutricional	1	0	0	0	2	0	0	3	4	0	0	2
48. Otra desnutrición proteinocalórica	6	5	11	4	8	9	21	11	15	12	5	7
49. Otras Enf. del grupo III	78	122	165	234	330	414	524	632	770	930	1032	1180
IV.50-51. Enf. DE LA SANGRE Y ORGANOS HEMATOPOYETICOS	87	69	97	108	111	128	143	123	126	152	143	165
50. Anemias	68	54	70	75	77	84	89	73	63	85	74	92
51. Otras Enf. de la sangre y órganos hematopoyéticos	19	15	27	33	34	44	54	50	63	67	69	73
V.52-55. TRASTORNOS MENTALES	179	205	226	302	309	526	574	687	667	699	824	939
52. Psicosis orgánicas senil y presenil	137	175	172	240	256	440	499	628	627	666	782	888
53. Psicosis alcohólicas	5	1	4	8	3	3	3	7	5	6	3	2
54. Síndrome de dependencia alcohol	16	20	23	19	16	19	17	20	12	12	19	18
55. Otros trastornos mentales	21	9	27	35	34	64	55	32	23	15	20	31
VI.56-60. Enf. DEL SIST. NERVIOSO Y ORG. DE LOS SENTIDOS	298	317	350	418	463	466	490	525	518	593	596	663
56. Meningitis	15	16	24	17	21	18	21	26	32	28	27	23
57. Encefalitis	10	13	11	13	10	15	17	18	17	22	9	12

DEFUNCIONES DE RESIDENTES EN LA COMUNIDAD DE MADRID, CLASIFICADAS POR AÑO DE DEFUNCION SEGUN CAUSA DE MUERTE (LISTA REDUCIDA CIE 9ª.) (CONT.)

	1984	1985	1986	1987	1988	1989	1990	1991	1992	1993	1994	1995
AMBOS SEXOS (CONT.)												
58. Enf. de Parkinson	46	66	67	107	97	96	98	95	83	89	111	107
59. Epilepsia	15	13	21	15	26	20	28	21	18	28	24	34
60. Otras Enf. del Sist. nervioso y Org. de los sentidos	212	209	227	266	309	317	326	365	368	426	425	487
VII.61-69. Enf. DEL APARATO CIRCULATORIO	13988	14467	12265	12318	12634	12258	12998	13131	12418	12639	12100	12018
61. Fiebre reumática aguda	1	1	0	1	0	1	1	1	2	0	1	3
62. Enf. reumáticas crónicas del corazón	188	137	165	166	164	154	167	108	128	151	157	203
63. Enf. Hipertensiva	195	190	208	213	245	250	228	254	244	259	292	332
64. Infarto agudo del miocardio	2099	2096	2057	2251	2266	2079	2167	2288	2278	2340	2251	2285
65. Otras Enf. isquémica del corazón	576	593	731	784	752	800	856	932	862	823	1115	1184
66. Embolia pulmonar	312	369	369	335	354	352	323	348	333	296	273	260
67. Enf. cerebrovascular	2932	2993	2987	3133	3253	3312	3438	3356	3158	3179	3115	3140
68. Arteriosclerosis	1162	1196	1289	1202	1165	1102	1067	900	702	685	542	386
69. Otras Enf. del aparato circulatorio	6523	6892	4459	4233	4435	4208	4751	4944	4711	4906	4354	4225
VIII.70-73. Enf. DEL APARATO RESPIRATORIO	2298	2587	2605	2732	2891	2956	3362	3615	3300	3557	3326	3743
70. Neumonía	859	985	976	874	997	976	1073	1182	1079	1155	1000	1083
71. Influenza	15	30	24	18	10	22	30	15	22	18	13	12
72. Bronquitis crónica y la no especific. enfisema y asma	330	324	290	334	297	321	337	306	296	300	282	329
73. Otras Enf. del aparato respiratorio	1094	1248	1315	1506	1587	1637	1922	2112	1903	2084	2031	2319
IX.74-77. Enf. DEL APARATO DIGESTIVO	1834	1978	2098	2260	2194	2300	2333	2342	2253	2177	2215	2155
74. Úlcera gástrica y duodenal	67	66	80	85	92	85	80	76	63	73	86	115
75. Apendicitis	1	4	5	9	6	2	7	5	4	8	2	5
76. Cirrosis y otras enf. crónicas del hígado	803	934	922	958	904	984	886	884	869	806	772	776
77. Otras Enf. del aparato digestivo	963	974	1091	1208	1192	1229	1360	1377	1317	1290	1355	1259
X.78-80. Enf. DEL APARATO GENITO-URINARIO	630	775	821	842	913	915	954	950	1034	1017	981	885
78. Nefritis, síndrome nefrótico y nefrosis	545	680	706	681	758	780	803	798	854	861	765	668
79. Hiperplasia de la próstata	16	13	16	17	13	11	21	10	19	10	18	7
80. Otras Enf. del aparato genito-urinario	69	82	99	144	142	124	130	142	161	146	198	210
XI.81-84. COMPLIC. DEL EMBARAZO, PARTO Y PUERPERIO	2	0	3	3	1	1	2	1	0	0	0	0
81. Aborto	0	0	0	0	0	0	0	0	0	0	0	0
82. Causas obstétricas directas	2	0	3	3	1	1	2	1	0	0	0	0
83. Causas obstétricas indirectas	0	0	0	0	0	0	0	0	0	0	0	0
84. Otras	0	0	0	0	0	0	0	0	0	0	0	0
XII.85. Enf. DE LA PIEL Y TEJIDO CELULAR SUBCUTANEO	18	14	18	23	19	25	28	25	41	35	38	45
XIII.86. Enf. DEL SIST. OSTEOMUSCULAR Y TEJIDO CONJUNTIVO	94	189	217	237	261	281	268	233	219	179	208	237

DEFUNCIONES DE RESIDENTES EN LA COMUNIDAD DE MADRID, CLASIFICADAS POR AÑO DE DEFUNCION SEGUN CAUSA DE MUERTE (LISTA REDUCIDA CIE 9ª.) (CONT.)

	1984	1985	1986	1987	1988	1989	1990	1991	1992	1993	1994	1995
AMBOS SEXOS (CONCL.)												
XIV.87. ANOMALIAS CONGENITAS	188	153	149	139	138	140	137	141	128	152	127	119
XV.88-89. CIERTAS AFEC. ORIGINADAS EN PERIODO PERINATAL	193	133	151	167	133	119	154	100	144	121	114	103
88. Traumatismo del nacimiento	5	4	0	3	5	5	2	1	2	2	11	7
89. Otras afecciones originadas en el periodo perinatal	188	129	151	164	128	114	152	99	142	119	103	96
XVI.90. SIGNOS, SINTOMAS Y ESTADOS MORBOSOS MAL DEF.	1441	1548	1061	674	783	812	916	956	813	915	1158	831
XVII.91-99. CAUSAS EXT. DE TRAUMATISMOS Y ENVENENAMIENTOS	1547	1548	1736	1814	1825	1911	1788	1792	1700	1554	1449	1494
91. Accidentes de ferrocarril	11	8	14	16	18	17	19	14	9	7	18	11
92. Accidentes de tráfico de vehículos de motor	461	472	589	601	638	671	641	614	546	541	449	385
93. Envenenamiento accidental	50	23	25	12	20	27	38	50	48	41	49	36
94. Caídas accidentales	116	37	36	49	38	67	96	107	112	125	143	195
95. Accidentes causados por el fuego	40	32	4	16	10	16	22	38	36	23	12	12
96. Todos los demas accidentes y efectos adversos	681	614	613	699	716	806	705	757	753	631	517	609
97. Suicidio y lesiones autoinflingidas	123	153	140	141	139	163	149	140	116	132	170	156
98. Homicidio y lesiones inflingidas por otros	44	27	31	36	26	21	22	23	15	14	35	33
99. Otras violencias	21	182	284	244	220	123	96	49	65	40	56	57
HOMBRES												
01-99. TODAS LAS CAUSAS	15847	16518	15960	16608	17309	17607	18481	19048	18705	19121	18963	19524
I.01-18. ENF. INFECCIOSAS Y PARASITARIAS	209	229	225	242	260	363	373	448	440	419	327	346
01. Cólera	0	0	0	0	0	0	0	0	0	0	0	0
02. Fiebre Tifoidea	0	0	0	0	0	0	0	0	0	0	0	0
03. Otras Enf. infecciosas intestinales	9	4	4	5	1	5	0	1	5	6	5	7
04-05. Tuberculosis	70	65	51	64	58	61	49	61	42	43	48	56
04. Del aparato respiratorio	61	61	46	54	52	54	40	48	40	35	31	44
05. Otras	9	4	5	10	6	7	9	13	2	8	17	12
06. Tos ferina	0	0	0	0	0	0	0	0	0	0	0	0
07. Infecciones meningocócicas	9	8	6	10	10	2	2	3	4	1	4	4
08. Tétanos	0	0	1	0	1	0	0	0	1	1	0	0
09. Septicemia	91	130	136	134	157	247	282	339	334	320	202	177
10. Viruela	0	0	0	0	0	0	0	0	0	0	0	0
11. Sarampión	0	0	0	1	0	1	0	0	0	0	0	0
12. Encefalitis vírica	0	0	0	0	0	0	0	0	0	0	0	0
13. Hepatitis vírica	6	4	7	8	6	9	12	12	10	14	31	41
14. Rickettsiosis	0	0	0	0	0	0	1	0	0	0	2	0
15. Paludismo	1	0	1	0	0	0	0	0	0	0	0	1

DEFUNCIONES DE RESIDENTES EN LA COMUNIDAD DE MADRID, CLASIFICADAS POR AÑO DE DEFUNCION SEGUN CAUSA DE MUERTE (LISTA REDUCIDA CIE 9ª.) (CONT.)

		1984	1985	1986	1987	1988	1989	1990	1991	1992	1993	1994	1995
HOMBRES (CONT.)													
16.	Sifilis y otras enf. venéreas	1	2	3	0	4	0	4	3	1	2	2	2
17.	Equinocosis	3	4	1	4	4	2	4	2	2	0	1	5
18.	Resto de Enf. Infec. y Parasit. y efectos tardíos	19	12	15	16	19	36	19	27	41	32	32	57
II.19-45.	TUMORES	3590	3694	4343	4611	4952	5059	5230	5408	5561	5744	6008	6352
19-42.	Tumores malignos	3573	3533	4151	4409	4779	4874	5048	5223	5384	5563	5853	6186
19.	Del labio, cavidad bucal y faringe	86	68	129	160	155	161	148	178	173	188	204	199
20.	Del esófago	90	90	126	126	132	137	147	157	153	147	158	153
21.	Del estómago	330	335	345	380	407	384	401	374	389	399	434	411
22.	Del intestino delgado	3	7	3	3	10	8	5	9	2	7	7	9
23.	Del colon	146	158	240	238	282	285	380	353	384	447	479	475
24.	Del recto, porción rectosigmoide y ano	86	97	106	123	124	126	141	144	145	132	154	172
25.	Del hígado, especificado como primario	69	47	241	261	290	276	255	299	306	311	329	349
26.	Del páncreas	97	97	126	123	144	158	173	156	176	158	171	174
27.	De la tráquea, bronquios y pulmón	860	815	1081	1162	1310	1356	1358	1502	1446	1510	1564	1696
28.	De los huesos y cartílagos articulares	29	15	23	30	24	21	22	25	34	34	21	26
29.	Melanoma maligno de la piel	8	15	37	27	29	28	31	40	38	44	42	37
30.	Otro tumor maligno de la piel	74	69	14	15	23	15	20	21	20	21	28	40
31.	De la mama de la mujer	0	0	0	0	0	0	0	0	0	0	0	0
32.	Del cuello del útero	0	0	0	0	0	0	0	0	0	0	0	0
33.	Del cuerpo del útero y del útero, sin especificar	0	0	0	0	0	0	0	0	0	0	0	0
34.	Del ovario y otros anexos del útero	0	0	0	0	0	0	0	0	0	0	0	0
35.	De la próstata	237	264	370	364	394	442	431	431	482	542	502	552
36.	Del testículo	8	5	7	7	10	4	2	5	7	6	4	6
37.	De la vejiga	181	175	223	227	250	238	240	262	289	284	275	334
38.	Del encéfalo	100	38	52	88	86	100	90	90	100	123	132	136
39.	De sitio no especificado	444	570	362	318	316	355	372	343	356	296	395	376
40.	Enfermedad de Hodgkin	17	12	16	23	26	22	24	15	26	28	29	26
41.	Leucemia	108	121	118	138	144	120	127	164	152	160	161	195
42.	Resto de tumores malignos	600	535	532	596	623	638	681	655	706	726	764	820
43-45.	Otros tumores	17	161	192	202	173	185	182	185	177	181	155	166
43.	Benignos	3	3	10	15	12	14	19	26	25	19	16	17
44.	Carcinoma in situ	0	0	1	0	0	0	0	0	0	1	0	0
45.	De evolución incierta y de naturaleza no especif.	14	158	181	187	161	171	163	159	152	161	139	149
III.46-49.	ENG. GLAND. ENDOCR. Y METABOLICAS	270	309	329	413	511	573	624	721	824	934	1010	1167

DEFUNCIONES DE RESIDENTES EN LA COMUNIDAD DE MADRID, CLASIFICADAS POR AÑO DE DEFUNCION SEGUN CAUSA DE MUERTE (LISTA REDUCIDA CIE 9ª.) (CONT.)

	1984	1985	1986	1987	1988	1989	1990	1991	1992	1993	1994	1995	
HOMBRES (CONT.)													
46.	Diabetes mellitus	228	251	240	274	299	287	237	242	218	250	217	276
47.	Marasmo nutricional	1	0	0	0	0	0	0	0	1	0	0	1
48.	Otra desnutrición proteinocalórica	2	3	4	2	1	2	5	5	7	5	4	1
49.	Otras Enf. del grupo III	39	55	85	137	211	284	382	474	598	679	789	889
IV.50-51.	Enf. DE LA SANGRE Y ORGANOS HEMATOPOYETICOS	43	35	42	51	58	64	73	58	70	74	77	70
50.	Anemias	35	28	31	31	43	38	45	27	31	35	36	40
51.	Otras Enf. de la sangre y órganos hematopoyéticos	8	7	11	20	15	26	28	31	39	39	41	30
V.52-55.	TRASTORNOS MENTALES	74	87	90	130	102	220	201	235	235	221	286	303
52.	Psicosis orgánicas senil y presenil	43	63	53	82	68	167	156	193	208	194	253	268
53.	Psicosis alcohólicas	4	1	4	6	3	2	3	7	4	6	2	1
54.	Síndrome de dependencia alcohol	14	18	19	17	15	17	15	18	11	11	17	15
55.	Otros trastornos mentales	13	5	14	25	16	34	27	17	12	10	14	19
VI.56-60.	Enf. DEL SIST. NERVIOSO Y ORG. DE LOS SENTIDOS	156	165	196	216	239	245	276	277	262	307	287	306
56.	Meningitis	9	12	19	8	11	5	13	15	23	19	16	9
57.	Encefalitis	5	8	7	10	7	14	9	11	13	15	8	5
58.	Enf. de Parkinson	26	30	26	44	42	37	42	51	35	36	48	49
59.	Epilepsia	9	5	15	7	16	9	23	11	12	17	11	16
60.	Otras Enf. del Sist. nervioso y Org. de los sentidos	107	110	129	147	163	180	189	189	179	220	204	227
VII.61-69.	Enf. DEL APARATO CIRCULATORIO	6713	6866	5601	5670	5904	5645	5875	6045	5747	5836	5517	5489
61.	Fiebre reumática aguda	0	0	0	0	0	1	0	0	0	0	0	2
62.	Enf. reumáticas crónicas del corazón	57	38	42	40	51	42	49	33	27	47	33	65
63.	Enf. Hipertensiva	71	69	76	78	91	88	84	72	87	86	93	104
64.	Infarto agudo del miocardio	1368	1372	1350	1394	1432	1304	1341	1391	1389	1406	1379	1358
65.	Otras Enf. isquémica del corazón	272	303	349	396	399	413	433	492	455	466	570	606
66.	Embolia pulmonar	141	158	162	147	160	155	144	162	172	144	111	106
67.	Enf. cerebrovascular	1225	1239	1227	1286	1354	1372	1365	1370	1254	1282	1214	1275
68.	Arteriosclerosis	428	434	443	402	400	386	361	279	223	236	182	121
69.	Otras Enf. del aparato circulatorio	3151	3253	1952	1927	2017	1884	2098	2246	2140	2169	1935	1852
VIII.70-73.	Enf. DEL APARATO RESPIRATORIO	1332	1484	1497	1620	1662	1709	2017	2121	1960	2109	1968	2239
70.	Neumonía	459	528	502	463	521	519	611	640	548	605	546	567
71.	Influenza	6	8	10	4	3	5	8	4	7	6	2	2
72.	Bronquitis crónica y la no especific. enfisema y asma	197	198	175	205	164	191	211	195	191	173	182	213
73.	Otras Enf. del aparato respiratorio	670	750	810	948	974	994	1187	1282	1214	1325	1238	1457
IX.74-77.	Enf DEL APARATO DIGESTIVO	1122	1143	1261	1364	1283	1331	1370	1317	1279	1230	1212	1214

DEFUNCIONES DE RESIDENTES EN LA COMUNIDAD DE MADRID, CLASIFICADAS POR AÑO DE DEFUNCION SEGUN CAUSA DE MUERTE (LISTA REDUCIDA CIE 9ª.) (CONT.)

	1984	1985	1986	1987	1988	1989	1990	1991	1992	1993	1994	1995	
HOMBRES (CONCL.)													
74.	Ulcera gástrica y duodenal	33	36	56	49	49	50	49	45	43	45	40	62
75.	Apendicitis	0	2	2	7	2	0	4	3	3	4	2	1
76.	Cirrosis y otras enf. crónicas del hígado	580	622	623	676	628	659	599	595	580	537	531	541
77.	Otras Enf. del aparato digestivo	509	483	580	632	604	622	718	674	653	644	639	610
X.78-80.	Enf. DEL APARATO GENITO-URINARIO	313	383	413	432	477	477	497	480	513	480	468	426
78.	Nefritis, síndrome nefrótico y nefrosis	263	332	350	358	409	406	415	414	422	405	364	326
79.	Hiperplasia de la próstata	16	13	16	17	13	11	21	10	19	10	18	7
80.	Otras Enf. del aparato genito-urinario	34	38	47	57	55	60	61	56	72	65	86	93
XI.81-84.	COMPLIC. DEL EMBARAZO, PARTO Y PUERPERIO	0	0	0	0	0	0	0	0	0	0	0	0
81.	Aborto	0	0	0	0	0	0	0	0	0	0	0	0
82.	Causas obstétricas directas	0	0	0	0	0	0	0	0	0	0	0	0
83.	Causas obstétricas indirectas	0	0	0	0	0	0	0	0	0	0	0	0
84.	Otras	0	0	0	0	0	0	0	0	0	0	0	0
XII.85.	Enf. DE LA PIEL Y TEJIDO CELULAR SUBCUTANEO	8	4	7	10	7	9	5	8	15	15	15	13
XIII.86.	Enf. DEL SIST. OSTEOMUSCULAR Y TEJIDO CONJUNTIVO	34	46	65	76	75	78	69	72	54	41	63	54
XIV.87.	ANOMALIAS CONGENITAS	102	80	72	78	76	64	74	75	66	80	66	63
XV.88-89.	CIERTAS AFEC. ORIGINADAS EN PERIODO PERINATAL	97	75	79	103	70	60	91	56	85	67	71	64
88.	Traumatismo del nacimiento	1	2	0	2	4	4	2	1	2	1	6	3
89.	Otras afecciones originadas en el periodo perinatal	96	73	79	101	66	56	89	55	83	66	65	61
XVI.90.	SIGNOS, SINTOMAS Y ESTADOS MORBOSOS MAL DEF.	723	780	479	290	329	373	418	442	404	452	602	435
XVII.91-99.	CAUSAS EXT. DE TRAUMATISMOS Y ENVENENAMIENTOS	1061	1138	1261	1302	1304	1337	1288	1285	1190	1112	986	983
91.	Accidentes de ferrocarril	9	5	11	15	13	15	17	11	9	5	15	9
92.	Accidentes de tráfico de vehículos de motor	316	348	420	455	469	469	455	455	389	399	322	268
93.	Envenenamiento accidental	33	15	21	10	12	19	31	46	39	33	38	31
94.	Caidas accidentales	57	22	26	26	28	37	65	63	53	61	58	73
95.	Accidentes causados por el fuego	21	24	3	13	3	8	9	21	24	18	10	9
96.	Todos los demas accidentes y efectos adversos	480	448	439	479	490	566	515	539	533	464	350	416
97.	Suicidio y lesiones autoinflingidas	88	120	98	94	103	117	116	102	89	98	131	111
98.	Homicidio y lesiones inflingidas por otros	42	18	28	22	20	19	18	18	11	10	26	29
99.	Otras violencias	15	138	215	188	166	87	62	30	43	24	36	37
MUJERES													
01-99.	TODAS LAS CAUSAS	14261	15080	14584	14874	15459	15569	16422	16801	16200	16545	16719	16953
I.01-18.	ENF. INFECCIOSAS Y PARASITARIAS	146	152	205	202	219	279	338	361	375	376	343	319
01.	Cólera	0	0	0	0	0	0	0	0	0	0	0	0

DEFUNCIONES DE RESIDENTES EN LA COMUNIDAD DE MADRID, CLASIFICADAS POR AÑO DE DEFUNCION SEGUN CAUSA DE MUERTE (LISTA REDUCIDA CIE 9ª.) (CONT.)

	1984	1985	1986	1987	1988	1989	1990	1991	1992	1993	1994	1995
MUJERES (CONT.)												
02.	Fiebre Tifoidea	0	0	0	0	0	0	1	0	0	0	0
03.	Otras Enf. infecciosas intestinales	10	9	9	3	9	3	1	4	9	10	13
04-05.	Tuberculosis	20	17	22	28	21	13	18	13	22	13	27
04.	Del aparato respiratorio	17	14	17	21	19	10	12	10	17	12	23
05.	Otras	3	3	5	7	2	3	6	3	5	1	4
06.	Tos ferina	0	0	0	0	0	0	0	0	0	0	0
07.	Infecciones meningocócicas	9	3	4	12	2	3	4	4	4	0	2
08.	Tétanos	1	1	0	1	0	0	0	0	0	0	0
09.	Septicemia	89	99	155	134	165	231	285	315	316	312	205
10.	Viruela	0	0	0	0	0	0	0	0	0	0	0
11.	Sarampión	0	0	0	0	0	1	0	0	0	1	0
12.	Encefalitis vírica	0	0	0	0	0	0	0	0	0	0	0
13.	Hepatitis vírica	5	4	4	5	3	6	5	9	5	8	38
14.	Rickettsiosis	0	0	0	0	0	0	0	0	0	0	0
15.	Paludismo	1	1	0	1	0	0	0	0	0	0	0
16.	Sífilis y otras enf. venéreas	4	3	1	1	1	1	1	0	0	2	0
17.	Equinococis	3	3	4	3	9	7	6	2	1	4	1
18.	Resto de Enf. Infec. y Parasit. y efectos tardíos	4	12	6	14	9	14	17	14	18	23	33
II.19-45.	TUMORES	2640	2687	3095	3335	3462	3408	3540	3604	3675	3712	4076
19-42.	Tumores malignos	2618	2545	2936	3170	3318	3259	3386	3465	3529	3573	3908
19.	Del labio, cavidad bucal y faringe	14	16	25	23	34	36	30	30	36	41	44
20.	Del esófago	20	18	24	18	17	20	24	13	22	28	20
21.	Del estómago	260	254	289	336	300	320	312	316	290	303	290
22.	Del intestino delgado	2	5	6	9	8	10	3	3	6	3	10
23.	Del colon	176	164	251	276	296	299	322	377	350	379	400
24.	Del recto, porción rectosigmoide y ano	96	95	132	105	125	138	124	116	118	111	155
25.	Del hígado, especificado como primario	12	21	157	143	160	156	169	172	174	157	195
26.	Del páncreas	93	93	109	119	121	148	142	130	172	166	168
27.	De la tráquea, bronquios y pulmón	97	119	110	153	158	164	154	180	187	185	244
28.	De los huesos y cartílagos articulares	25	9	21	11	22	10	13	13	16	11	13
29.	Melanoma maligno de la piel	19	13	25	25	22	22	21	32	34	37	49
30.	Otro tumor maligno de la piel	19	25	19	15	23	12	22	18	22	23	36
31.	De la mama de la mujer	406	406	511	643	621	589	657	625	635	732	765
32.	Del cuello del útero	43	35	48	57	54	60	53	72	63	47	69

DEFUNCIONES DE RESIDENTES EN LA COMUNIDAD DE MADRID, CLASIFICADAS POR AÑO DE DEFUNCION SEGUN CAUSA DE MUERTE (LISTA REDUCIDA CIE 9ª.) (CONT.)

	1984	1985	1986	1987	1988	1989	1990	1991	1992	1993	1994	1995	
MUJERES (CONT.)													
33.	Del cuerpo del utero y del utero, sin especificar	103	100	112	138	147	127	139	107	125	120	122	123
34.	Del ovario y otros anexos del utero	77	104	103	143	144	144	130	152	147	137	167	190
35.	De la próstata	0	0	0	0	0	0	0	0	0	0	0	0
36.	Del testículo	0	0	0	0	0	0	0	0	0	0	0	0
37.	De la vejiga	29	42	58	48	60	56	48	68	69	72	61	60
38.	Del encéfalo	96	44	50	74	78	62	91	80	101	99	110	110
39.	De sitio no especificado	392	436	359	263	283	268	268	283	291	268	286	249
40.	Enfermedad de Hodgkin	14	15	19	12	8	15	18	21	18	22	18	17
41.	Leucemia	98	111	118	107	124	125	139	142	132	113	144	135
42.	Resto de tumores malignos	527	420	390	452	513	478	507	515	521	519	603	566
43-45.	Otros tumores	22	142	159	165	144	149	154	139	146	139	152	168
43.	Benignos	10	14	19	20	22	27	26	23	24	26	19	20
44.	Carcinoma in situ	0	1	0	0	0	0	0	0	0	0	0	0
45.	De evolución incierta y de naturaleza no especif.	12	127	140	145	122	122	128	116	122	113	133	148
III.46-49.	ENG. GLAND. ENDOCR. Y METABOLICAS	456	544	550	642	689	656	651	686	669	691	686	820
46.	Diabetes mellitus	413	475	463	543	561	519	493	519	486	433	442	522
47.	Marasmo nutricional	0	0	0	0	2	0	0	3	3	0	0	1
48.	Otra desnutrición proteinocalórica	4	2	7	2	7	7	16	6	8	7	1	6
49.	Otras Enf. del grupo III	39	67	80	97	119	130	142	158	172	251	243	291
IV.50-51.	Enf. DE LA SANGRE Y ORGANOS HEMATOPOYETICOS	44	34	55	57	53	64	70	65	56	78	66	95
50.	Anemias	33	26	39	44	34	46	44	46	32	50	38	52
51.	Otras Enf. de la sangre y órganos hematopoyéticos	11	8	16	13	19	18	26	19	24	28	28	43
V.52-55.	TRASTORNOS MENTALES	105	118	136	172	207	306	373	452	432	478	538	636
52.	Psicosis orgánicas senil y presenil	94	112	119	158	188	273	343	435	419	472	529	620
53.	Psicosis alcohólicas	1	0	0	2	0	1	0	0	1	0	1	1
54.	Síndrome de dependencia alcohol	2	2	4	2	1	2	2	2	1	1	2	3
55.	Otros trastornos mentales	8	4	13	10	18	30	28	15	11	5	6	12
VI.56-60.	Enf. DEL SIST. NERVIOSO Y ORG. DE LOS SENTIDOS	142	152	154	202	224	221	214	248	256	286	309	357
56.	Meningitis	6	4	5	9	10	13	8	11	9	9	11	14
57.	Encefalitis	5	5	4	3	3	1	8	7	4	7	1	7
58.	Enf. de Parkinson	20	36	41	63	55	59	56	44	48	53	63	58
59.	Epilepsia	6	8	6	8	10	11	5	10	6	11	13	18
60.	Otras Enf. del Sist. nervioso y Org. de los sentidos	105	99	98	119	146	137	137	176	189	206	221	260
VII.61-69.	Enf. DEL APARATO CIRCULATORIO	7275	7601	6664	6648	6730	6613	7123	7086	6671	6803	6583	6529

DEFUNCIONES DE RESIDENTES EN LA COMUNIDAD DE MADRID, CLASIFICADAS POR AÑO DE DEFUNCION SEGUN CAUSA DE MUERTE (LISTA REDUCIDA CIE 9ª.) (CONT.)

	1984	1985	1986	1987	1988	1989	1990	1991	1992	1993	1994	1995
MUJERES (CONT.)												
61. Fiebre reumática aguda	1	1	0	1	0	0	1	1	2	0	1	1
62. Enf. reumáticas crónicas del corazón	131	99	123	126	113	112	118	75	101	104	124	138
63. Enf. Hipertensiva	124	121	132	135	154	162	144	182	157	173	199	228
64. Infarto agudo del miocardio	731	724	707	857	834	775	826	897	889	934	872	927
65. Otras Enf. isquémica del corazón	304	290	382	388	353	387	423	440	407	357	545	578
66. Embolia pulmonar	171	211	207	188	194	197	179	186	161	152	162	154
67. Enf. cerebrovascular	1707	1754	1760	1847	1899	1940	2073	1986	1904	1897	1901	1865
68. Arteriosclerosis	734	762	846	800	765	716	706	621	479	449	360	265
69. Otras Enf. del aparato circulatorio	3372	3639	2507	2306	2418	2324	2653	2698	2571	2737	2419	2373
VIII.70-73. Enf. DEL APARATO RESPIRATORIO	966	1103	1108	1112	1229	1247	1345	1494	1340	1448	1358	1504
70. Neumonía	400	457	474	411	476	457	462	542	531	550	454	516
71. Influenza	9	22	14	14	7	17	22	11	15	12	11	10
72. Bronquitis crónica y la no especific. enfisema y asma	133	126	115	129	133	130	126	111	105	127	100	116
73. Otras Enf. del aparato respiratorio	424	498	505	558	613	643	735	830	689	759	793	862
IX.74-77. Enf. DEL APARATO DIGESTIVO	712	835	837	896	911	969	963	1025	974	947	1003	941
74. Úlcera gástrica y duodenal	34	30	24	36	43	35	31	31	20	28	46	53
75. Apendicitis	1	2	3	2	4	2	3	2	1	4	0	4
76. Cirrosis y otras enf. crónicas del hígado	223	312	299	282	276	325	287	289	289	269	241	235
77. Otras Enf. del aparato digestivo	454	491	511	576	588	607	642	703	664	646	716	649
X.78-80. Enf. DEL APARATO GENITO-URINARIO	317	392	408	410	436	438	457	470	521	537	513	459
78. Nefritis, síndrome nefrótico y nefrosis	282	348	356	323	349	374	388	384	432	456	401	342
79. Hiperplasia de la próstata	0	0	0	0	0	0	0	0	0	0	0	0
80. Otras Enf. del aparato genito-urinario	35	44	52	87	87	64	69	86	89	81	112	117
XI.81-84. COMPLIC. DEL EMBARAZO, PARTO Y PUERPERIO	2	0	3	3	1	1	2	1	0	0	0	0
81. Aborto	0	0	0	0	0	0	0	0	0	0	0	0
82. Causas obstétricas directas	2	0	3	3	1	1	2	1	0	0	0	0
83. Causas obstétricas indirectas	0	0	0	0	0	0	0	0	0	0	0	0
84. Otras	0	0	0	0	0	0	0	0	0	0	0	0
XII.85. Enf. DE LA PIEL Y TEJIDO CELULAR SUBCUTANEO	10	10	11	13	12	16	23	17	26	20	23	32
XIII.86. Enf. DEL SIST. OSTEOMUSCULAR Y TEJIDO CONJUNTIVO	60	143	152	161	186	203	199	161	165	138	145	183
XIV.87. ANOMALIAS CONGENITAS	86	73	77	61	62	76	63	66	62	72	61	56
XV.88-89. CIERTAS AFEC. ORIGINADAS EN PERIODO PERINATAL	96	58	72	64	63	59	63	44	59	54	43	39
88. Traumatismo del nacimiento	4	2	0	1	1	1	0	0	0	1	5	4
89. Otras afecciones originadas en el periodo perinatal	92	56	72	63	62	58	63	44	59	53	38	35

DEFUNCIONES DE RESIDENTES EN LA COMUNIDAD DE MADRID, CLASIFICADAS POR AÑO DE DEFUNCION SEGUN CAUSA DE MUERTE (LISTA REDUCIDA CIE 9ª.) (CONCL.)

	1984	1985	1986	1987	1988	1989	1990	1991	1992	1993	1994	1995
MUJERES (CONCL.)												
XVI.90. SIGNOS, SINTOMAS Y ESTADOS MORBOSOS MAL DEF.	718	768	582	384	454	439	498	514	409	463	556	396
XVII.91-99. CAUSAS EXT. DE TRAUMATISMOS Y ENVENENAMIENTOS	486	410	475	512	521	574	500	507	510	442	463	511
91. Accidentes de ferrocarril	2	3	3	1	5	2	2	3	0	2	3	2
92. Accidentes de tráfico de vehículos de motor	145	124	169	146	169	202	186	159	157	142	127	117
93. Envenenamiento accidental	17	8	4	2	8	8	7	4	9	8	11	5
94. Caídas accidentales	59	15	10	23	10	30	31	44	59	64	85	122
95. Accidentes causados por el fuego	19	8	1	3	7	8	13	17	12	5	2	3
96. Todos los demas accidentes y efectos adversos	201	166	174	220	226	240	190	218	220	167	167	193
97. Suicidio y lesiones autoinflingidas	35	33	42	47	36	46	33	38	27	34	39	45
98. Homicidio y lesiones inflingidas por otros	2	9	3	14	6	2	4	5	4	4	9	4
99. Otras violencias	6	44	69	56	54	36	34	19	22	16	20	20

DE MUERTE A LA REDUCCION DE LA MUERTE

El presente estudio se realizó en el Hospital General de la Universidad de Chile, durante el periodo comprendido entre el mes de agosto del 2005 y el mes de agosto del 2006.

El estudio se realizó en el Hospital General de la Universidad de Chile, durante el periodo comprendido entre el mes de agosto del 2005 y el mes de agosto del 2006.

Edad	Sexo	Profesión	Estado Civil	Religión	Alcoholismo	Tobaco	Medicamentos	Antecedentes	Tratamiento	Evolution	Muerte
20-30	M	Estudiante	Soltero	Católica	No	No	Paracetamol	Resfriado	Tratamiento sintomático	Mejoría	No
30-40	M	Empleado	Casado	Católica	No	No	Paracetamol	Resfriado	Tratamiento sintomático	Mejoría	No
40-50	M	Empleado	Casado	Católica	No	No	Paracetamol	Resfriado	Tratamiento sintomático	Mejoría	No
50-60	M	Empleado	Casado	Católica	No	No	Paracetamol	Resfriado	Tratamiento sintomático	Mejoría	No
60-70	M	Empleado	Casado	Católica	No	No	Paracetamol	Resfriado	Tratamiento sintomático	Mejoría	No
70-80	M	Empleado	Casado	Católica	No	No	Paracetamol	Resfriado	Tratamiento sintomático	Mejoría	No
80-90	M	Empleado	Casado	Católica	No	No	Paracetamol	Resfriado	Tratamiento sintomático	Mejoría	No
90-100	M	Empleado	Casado	Católica	No	No	Paracetamol	Resfriado	Tratamiento sintomático	Mejoría	No
20-30	F	Estudiante	Soltera	Católica	No	No	Paracetamol	Resfriado	Tratamiento sintomático	Mejoría	No
30-40	F	Empleado	Casada	Católica	No	No	Paracetamol	Resfriado	Tratamiento sintomático	Mejoría	No
40-50	F	Empleado	Casada	Católica	No	No	Paracetamol	Resfriado	Tratamiento sintomático	Mejoría	No
50-60	F	Empleado	Casada	Católica	No	No	Paracetamol	Resfriado	Tratamiento sintomático	Mejoría	No
60-70	F	Empleado	Casada	Católica	No	No	Paracetamol	Resfriado	Tratamiento sintomático	Mejoría	No
70-80	F	Empleado	Casada	Católica	No	No	Paracetamol	Resfriado	Tratamiento sintomático	Mejoría	No
80-90	F	Empleado	Casada	Católica	No	No	Paracetamol	Resfriado	Tratamiento sintomático	Mejoría	No
90-100	F	Empleado	Casada	Católica	No	No	Paracetamol	Resfriado	Tratamiento sintomático	Mejoría	No

8.3.4.

DEFINITIONES FOR CAUSE DE MUEVTE OCURRIDAS EN LOS
PRINCIPALES REGISTROS ESTADÍSTICOS

1991

DEFUNCIONES DE RESIDENTES EN LA COMUNIDAD DE MADRID, CLASIFICADAS POR GRUPOS DE EDAD, SEGUN CAUSA DE MUERTE (LISTA DETALLADA CIE 9.^a) Y SEXO {R/R}

	TODAS LAS EDADES	EDAD EN AÑOS															
		Menos de 1	1-19	20-39	40-49	50-59	60-64	65-69	70-74	75-79	80-84	89-90	90-94	95-99	100 y más		
CAUSAS DE MUERTE LISTA DETALLADA (CIE 9. ^a)																	
TODAS LAS CAUSAS	T	36477	234	320	2356	1467	2564	2329	3185	4072	4714	6005	5137	3083	872	139	
	H	19524	128	187	1786	983	1745	1705	2139	2517	2576	2746	1887	892	209	24	
	M	16953	106	133	570	484	819	624	1046	1555	2138	3259	3250	2191	663	115	
009.0 Colitis, enteritis y gastroenteritis infecciosas	M	1	0	1	0	0	0	0	0	0	0	0	0	0	0	0	
009.1 Colitis, enteritis y g.e de presunto origen infeccioso	H	6	0	0	0	0	0	0	2	2	0	0	1	1	0	0	
	M	12	0	0	0	1	0	0	1	0	2	1	4	1	1	1	
009.3 Diarrea de presunto origen infeccioso	H	1	0	0	0	0	0	0	0	0	0	0	1	0	0	0	
011.6 Neumonía tuberculosa (cualquier forma)	H	3	0	0	1	0	0	0	0	0	1	0	1	0	0	0	
	M	1	0	0	1	0	0	0	0	0	0	0	0	0	0	0	
011.9 Tuberculosis pulmonar sin especificación	H	41	0	1	5	3	5	2	3	5	5	6	3	2	1	0	
	M	22	0	0	1	0	0	1	3	2	3	3	5	3	1	0	
013.0 Meningitis tuberculosa	H	4	0	0	2	0	0	1	0	0	0	1	0	0	0	0	
	M	2	0	0	0	0	0	2	0	0	0	0	0	0	0	0	
014 Tb de los intestinos, del peritoneo y de los ganglios m.s	H	1	0	0	0	0	0	0	1	0	0	0	0	0	0	0	
016.0 Tuberculosis del riñón	H	2	0	0	0	0	0	0	1	0	0	1	0	0	0	0	
017.2 Tuberculosis ganglios linfáticos periféricos	M	1	0	0	0	0	0	0	0	0	1	0	0	0	0	0	
018.9 Tuberculosis miliar sin especificación	H	5	0	0	2	0	0	0	0	0	2	0	1	0	0	0	
	M	1	0	0	1	0	0	0	0	0	0	0	0	0	0	0	
023.9 Brucelosis sin especificación	H	1	0	0	0	0	0	0	0	1	0	0	0	0	0	0	
035 Erisipela	M	1	0	0	0	0	0	0	0	0	0	0	0	1	0	0	
036.2 Meningococcemia	M	2	0	2	0	0	0	0	0	0	0	0	0	0	0	0	
038.0 Septicemia estreptocócica	H	2	0	0	0	0	0	0	0	1	1	0	0	0	0	0	
038.1 Septicemia estafilocócica	H	3	0	0	0	0	1	0	0	1	1	0	0	0	0	0	
	M	1	0	0	0	0	0	0	0	0	0	1	0	0	0	0	
038.3 Septicemia debida a anaerobios	M	1	0	0	0	0	0	0	0	1	0	0	0	0	0	0	
038.4 Septicemia debida a otros organismos gramnegativos	H	3	0	0	0	1	1	0	1	0	0	0	0	0	0	0	
038.8 Otras septicemias especificadas	H	2	0	0	0	0	0	0	0	0	0	1	1	0	0	0	
	M	2	0	0	0	0	0	0	0	0	1	0	1	0	0	0	
038.9 Septicemia no especificada	H	167	1	2	7	6	7	7	18	20	32	31	25	9	2	0	
	M	201	2	1	5	1	2	6	13	19	31	48	41	28	4	0	
039.8 Actinomicosis de otros sitios especificados	M	1	0	0	0	0	0	1	0	0	0	0	0	0	0	0	
040.0 Gangrena gaseosa	H	1	0	0	0	0	0	0	1	0	0	0	0	0	0	0	
	M	1	0	0	0	0	0	0	0	0	0	0	1	0	0	0	
041.1 Estafilococo	H	1	0	0	0	0	0	1	0	0	0	0	0	0	0	0	
	M	1	0	0	0	0	0	0	0	1	0	0	0	0	0	0	
041.2 Neumococo	H	1	0	0	0	1	0	0	0	0	0	0	0	0	0	0	
041.3 Bacilo de friedländer	H	1	0	0	0	0	0	0	0	1	0	0	0	0	0	0	

DEFUNCIONES DE RESIDENTES EN LA COMUNIDAD DE MADRID, CLASIFICADAS POR GRUPOS DE EDAD, SEGUN CAUSA DE MUERTE (LISTA DETALLADA CIE 9.^a) Y SEXO {R/R} (CONT.)

		TODAS LAS EDADES	EDAD EN AÑOS														
			Menos de 1	1-19	20-39	40-49	50-59	60-64	65-69	70-74	75-79	80-84	89-90	90-94	95-99	100 y más	
CAUSAS DE MUERTE LISTA DETALLADA (CIE 9. ^a)																	
041.4	Escherichia coli	H	4	0	0	0	0	0	0	1	0	0	1	0	2	0	0
		M	1	0	0	0	0	0	1	0	0	0	0	0	0	0	0
041.5	Haemophilus influenzae (h. influenzae)	H	1	0	0	0	0	0	0	0	0	0	0	0	1	0	0
041.7	Pseudomonas	H	1	0	0	0	0	0	0	0	0	0	0	1	0	0	0
		M	2	0	0	0	0	0	0	1	0	0	1	0	0	0	0
041.8	Otras infecciones bacterianas en afecciones c.e.o.p.	H	1	0	0	1	0	0	0	0	0	0	0	0	0	0	0
041.9	Otras infecciones bacterianas en afecc. c.e.o.p. sin especifica	M	1	0	0	0	0	0	0	0	0	0	0	1	0	0	0
045.9	Poliomielitis aguda sin otra especificación	H	1	0	0	1	0	0	0	0	0	0	0	0	0	0	0
046.1	Enfermedad de jakob creutzfeldt	H	2	0	0	0	0	0	1	0	0	0	1	0	0	0	0
		M	1	0	0	0	0	1	0	0	0	0	0	0	0	0	0
046.3	Leucoencefalopatía multifocal progresiva	H	7	0	0	4	2	0	1	0	0	0	0	0	0	0	0
		M	3	0	0	2	1	0	0	0	0	0	0	0	0	0	0
047.9	Meningitis sin especificación	M	1	0	0	0	0	0	0	0	0	0	0	1	0	0	0
048	Otras enfermedades del s.n.c. debidas a enterovirus	H	1	0	0	1	0	0	0	0	0	0	0	0	0	0	0
049.0	Coriomeningitis linfocítica	H	1	0	0	0	0	0	0	0	0	0	0	0	1	0	0
049.9	Otras enf. víricas del s.n.c. no transm. por artrop. sin especi	H	3	0	0	1	0	1	0	0	0	1	0	0	0	0	0
053.9	Herpes zoster sin mención de complicación	M	1	0	0	0	0	0	0	0	0	0	0	0	1	0	0
054.3	Meningoencefalitis herpética	H	1	0	0	0	0	0	0	0	0	1	0	0	0	0	0
		M	1	0	0	0	1	0	0	0	0	0	0	0	0	0	0
070.3	Hepatitis vírica B sin mención de coma hepático	H	9	0	0	1	1	2	0	1	1	1	1	0	1	0	0
		M	8	0	0	0	0	0	0	5	1	0	2	0	0	0	0
070.5	Otras hepatitis víricas especi. f. sin mención de coma hepático	H	30	0	0	2	1	5	6	3	6	2	3	1	1	0	0
		M	25	0	0	0	1	2	3	5	8	2	3	1	0	0	0
070.9	Hepatitis vírica n.e. sin mención de coma hepático	H	2	0	0	0	0	0	0	1	0	1	0	0	0	0	0
		M	5	0	0	0	0	0	2	0	1	2	0	0	0	0	0
075	Mononucleosis infecciosa	M	1	0	1	0	0	0	0	0	0	0	0	0	0	0	0
078.5	Enfermedad de inclusiones citomegálicas	H	2	1	0	1	0	0	0	0	0	0	0	0	0	0	0
		M	2	0	0	2	0	0	0	0	0	0	0	0	0	0	0
079.9	Infecc. víricas en afecc. clasificadas en otra parte s.e.	H	1	0	0	0	0	0	0	0	0	0	1	0	0	0	0
		M	2	0	0	0	0	0	0	0	1	0	0	0	0	1	0
084.6	Paludismo sin especificación	H	1	0	0	0	0	0	0	1	0	0	0	0	0	0	0
085.9	Leishmaniasis sin especificación	H	2	0	1	0	0	1	0	0	0	0	0	0	0	0	0
094.0	Neurosifilis Tabes dorsal	H	2	0	2	0	0	0	0	0	0	0	0	0	0	0	0
102.9	Frambesia sin especificación	H	1	0	0	0	0	0	0	1	0	0	0	0	0	0	0
112.4	Candidiasis del pulmón	H	1	0	0	0	0	0	0	0	1	0	0	0	0	0	0
112.9	Candidiasis de sitio no especificado	H	1	0	0	1	0	0	0	0	0	0	0	0	0	0	0
		M	1	0	0	0	0	0	0	0	1	0	0	0	0	0	0

DEFUNCIONES DE RESIDENTES EN LA COMUNIDAD DE MADRID, CLASIFICADAS POR GRUPOS DE EDAD, SEGUN CAUSA DE MUERTE (LISTA DETALLADA CIE 9.^a) Y SEXO {R/R} (CONT.)

	TODAS LAS EDADES	EDAD EN AÑOS														
		Menos de 1	1-19	20-39	40-49	50-59	60-64	65-69	70-74	75-79	80-84	89-90	90-94	95-99	100 y más	
117.3 Aspergilosis	H	4	0	0	0	0	0	1	2	0	0	1	0	0	0	0
	M	2	0	0	1	0	0	0	1	0	0	0	0	0	0	0
117.9 Otras micosis y las otras especificadas	H	1	0	0	0	0	0	0	0	0	1	0	0	0	0	0
122.8 Equinococosis del hígado, sin otra especificación	H	2	0	0	0	1	0	0	1	0	0	0	0	0	0	0
	M	1	0	0	0	0	0	0	0	0	0	1	0	0	0	0
122.9 Otras Equinococosis y la no especificada	H	3	0	0	0	0	1	0	0	0	1	0	1	0	0	0
130 Toxoplasmosis	H	9	0	0	4	4	1	0	0	0	0	0	0	0	0	0
	M	2	0	0	1	1	0	0	0	0	0	0	0	0	0	0
135 Sarcoidosis	M	2	0	0	0	0	0	0	0	0	2	0	0	0	0	0
136.3 Neumocistosis	H	3	0	0	1	0	0	0	0	0	1	0	1	0	0	0
	M	1	0	0	1	0	0	0	0	0	0	0	0	0	0	0
136.9 Enf. infecc. y parasitarias sin especificación	H	1	0	0	0	0	0	0	0	1	0	0	0	0	0	0
	M	5	0	0	0	0	0	0	0	1	0	0	2	2	0	0
137.0 Efectos tardíos de la tb respiratoria o no especificada	H	3	0	0	0	0	1	1	0	0	1	0	0	0	0	0
140.1 Tumor maligno labio inferior, parte externa roja	H	1	0	0	0	0	0	0	0	0	0	0	1	0	0	0
140.3 Tumor maligno labio superior, cara interna	M	1	0	0	0	0	0	0	0	0	1	0	0	0	0	0
140.9 Tumores malignos labio no especific., parte externa roja	H	7	0	0	0	0	0	0	2	1	1	2	1	0	0	0
141.0 Tumor maligno base de la lengua	H	10	0	0	0	2	4	1	0	1	0	2	0	0	0	0
	M	3	0	0	0	0	1	1	0	0	0	0	1	0	0	0
141.9 Tumores malignos de la lengua sin especificación	H	33	0	0	0	2	7	5	8	4	5	0	1	1	0	0
	M	11	0	0	2	0	1	0	0	1	3	2	1	1	0	0
142.0 Tumor maligno parótida	H	6	0	0	0	0	0	2	1	1	1	0	1	0	0	0
	M	4	0	0	0	0	1	0	1	0	2	0	0	0	0	0
142.9 Tumores malignos glándula salivales sin especificación	M	1	0	0	0	0	0	0	0	1	0	0	0	0	0	0
143.9 Tumor maligno de la encía sin especificación	M	1	0	0	0	0	0	0	0	0	0	1	0	0	0	0
144.0 Tumor maligno del suelo de la boca Parte anterior	H	1	0	0	0	1	0	0	0	0	0	0	0	0	0	0
144.9 Tumores malignos del suelo de la boca sin especificación	H	20	0	0	0	0	8	6	2	3	0	1	0	0	0	0
	M	3	0	0	0	1	0	0	1	0	0	0	0	1	0	0
145.0 Tumor maligno mucosa de la mejilla	M	1	0	0	0	0	0	0	0	0	0	1	0	0	0	0
145.2 Tumor maligno paladar duro	H	1	0	0	0	0	1	0	0	0	0	0	0	0	0	0
145.3 Tumor maligno paladar blando	H	1	0	0	0	1	0	0	0	0	0	0	0	0	0	0
145.5 Tumor maligno paladar, sin otra especificación	H	3	0	0	0	0	0	1	1	0	1	0	0	0	0	0
	M	2	0	0	0	0	0	0	0	0	1	1	0	0	0	0
145.6 Tumor maligno area retromolar	H	3	0	0	0	1	0	1	0	1	0	0	0	0	0	0
	M	1	0	0	0	0	0	0	0	0	0	0	0	0	1	0
145.9 Tumor maligno boca, parte no especificada	H	17	0	0	0	0	5	5	6	1	0	0	0	0	0	0
	M	4	0	0	0	0	0	0	0	0	2	0	1	1	0	0

DEFUNCIONES DE RESIDENTES EN LA COMUNIDAD DE MADRID, CLASIFICADAS POR GRUPOS DE EDAD, SEGUN CAUSA DE MUERTE (LISTA DETALLADA CIE 9.^a) Y SEXO {R/R} (CONT.)

		TODAS LAS EDADES	EDAD EN AÑOS														
			Menos de 1	1-19	20-39	40-49	50-59	60-64	65-69	70-74	75-79	80-84	89-90	90-94	95-99	100 y más	
CAUSAS DE MUERTE LISTA DETALLADA (CIE 9. ^a)																	
146.0	Tumor maligno amígdala	H	14	0	0	0	2	9	1	2	0	0	0	0	0	0	0
		M	2	0	0	0	0	0	0	0	0	0	1	1	0	0	0
146.9	Tumores malignos bucofaringe, parte no especificada	H	21	0	0	0	7	4	3	4	1	0	1	0	1	0	0
		M	2	0	0	0	0	1	0	0	0	1	0	0	0	0	0
147.1	Tumor maligno de la nasofaringe pared posterior	H	1	0	0	0	0	1	0	0	0	0	0	0	0	0	0
147.9	Tumores malignos nasofaringe, parte no especificada	H	19	0	0	2	2	6	2	1	4	1	1	0	0	0	0
		M	7	0	0	0	3	0	1	0	1	1	1	0	0	0	0
148.1	Tumor maligno seno piriforme	H	11	0	0	0	4	2	2	0	1	1	1	0	0	0	0
148.9	Tumor maligno Laringofaringe, parte no especificada	H	16	0	0	0	2	7	2	3	0	1	1	0	0	0	0
		M	1	0	0	0	0	1	0	0	0	0	0	0	0	0	0
149.0	Tumor maligno Faringe, parte no especificada	H	13	0	0	0	2	4	2	1	2	1	1	0	0	0	0
149.8	Otros T.M.de otros sitios y de los md labios boca y faringe	H	1	0	0	0	1	0	0	0	0	0	0	0	0	0	0
150.2	T.m. del esófago porción abdominal	H	1	0	0	0	0	0	0	0	1	0	0	0	0	0	0
150.5	T.m. del esófago tercio inferior	H	1	0	0	0	0	0	0	1	0	0	0	0	0	0	0
150.9	T.m. esófago, porción no especificada	H	151	0	0	0	11	47	32	25	16	9	6	4	1	0	0
		M	20	0	0	0	0	1	1	3	2	6	1	5	1	0	0
151.0	Tumor maligno cardias	H	10	0	0	0	3	1	1	0	2	2	0	1	0	0	0
		M	1	0	0	0	0	0	0	0	0	1	0	0	0	0	0
151.1	Tumor maligno Píloro	H	1	0	0	0	0	1	0	0	0	0	0	0	0	0	0
151.2	Tumor maligno antro pilórico	H	2	0	0	0	0	0	2	0	0	0	0	0	0	0	0
		M	2	0	0	0	0	0	0	0	1	1	0	0	0	0	0
151.9	T.m. estómago, parte no especificada	H	398	0	0	9	18	46	54	62	69	58	45	21	15	1	0
		M	287	0	0	3	16	19	14	25	38	54	54	44	17	2	1
152.0	Tumor maligno duodeno	H	8	0	0	0	0	2	0	1	1	1	1	2	0	0	0
		M	5	0	0	0	0	1	0	0	0	0	4	0	0	0	0
152.1	Tumor maligno yeyuno	M	1	0	0	0	0	0	0	0	0	0	0	1	0	0	0
152.2	Tumor maligno íleon	H	1	0	0	1	0	0	0	0	0	0	0	0	0	0	0
		M	2	0	0	0	0	0	0	0	0	0	2	0	0	0	0
152.9	T.m. intestino delgado, parte no especificada	M	2	0	0	0	0	0	0	0	2	0	0	0	0	0	0
153.1	Tumor maligno colon transverso	M	1	0	0	0	0	1	0	0	0	0	0	0	0	0	0
153.2	Tumor maligno colon descendente	H	1	0	0	0	0	0	0	0	0	0	1	0	0	0	0
153.3	Tumor maligno colon sigmoide	H	46	0	0	0	1	4	8	7	10	4	5	6	1	0	0
		M	50	0	0	0	4	2	8	4	11	6	9	4	1	0	1
153.4	Tumor maligno ciego	H	12	0	0	0	0	1	2	3	2	0	1	3	0	0	0
		M	14	0	0	0	2	0	0	2	0	2	3	3	1	0	1
153.6	Tumor maligno colon ascendente	H	1	0	0	0	0	1	0	0	0	0	0	0	0	0	0
		M	1	0	0	0	0	0	0	0	0	1	0	0	0	0	0
153.7	Tumor maligno ángulo esplénico	H	4	0	0	0	0	0	0	0	3	0	1	0	0	0	0

DEFUNCIONES DE RESIDENTES EN LA COMUNIDAD DE MADRID, CLASIFICADAS POR GRUPOS DE EDAD, SEGUN CAUSA DE MUERTE (LISTA DETALLADA CIE 9.^a) Y SEXO {R/R} (CONT.)

	TODAS LAS EDADES	EDAD EN AÑOS															
		Menos de 1	1-19	20-39	40-49	50-59	60-64	65-69	70-74	75-79	80-84	89-90	90-94	95-99	100 y más		
CAUSAS DE MUERTE LISTA DETALLADA (CIE 9. ^a)																	
153.8 Otros tumores malignos del colon	M	1	0	0	0	0	0	0	0	0	0	1	0	0	0	0	0
153.9 Tumor maligno colon, parte no especificada	H	411	0	0	3	15	43	39	65	61	61	63	48	13	0	0	0
	M	333	0	0	2	15	39	21	38	42	42	63	49	15	7	0	0
154.0 T.m. del recto porción rectosigmoide	H	24	0	0	0	1	4	1	3	3	8	0	3	1	0	0	0
	M	42	0	0	0	1	3	2	6	3	5	11	7	4	0	0	0
154.1 Tumor maligno recto	H	144	0	0	2	5	16	20	14	27	25	19	9	6	1	0	0
	M	107	0	0	0	3	8	9	14	12	15	25	10	9	2	0	0
154.3 Tumor maligno ano, sin otra especificación	H	4	0	0	0	0	0	1	1	1	1	0	0	0	0	0	0
	M	6	0	0	0	0	1	0	1	1	1	2	0	0	0	0	0
155.0 Tumor maligno hígado primario	H	321	0	0	3	12	38	52	50	67	44	40	13	2	0	0	0
	M	152	0	0	0	2	6	14	23	33	29	27	12	3	3	0	0
155.1 Tumor maligno conducto biliares intrahepáticos	H	20	0	0	0	0	1	6	4	5	0	4	0	0	0	0	0
	M	33	0	0	0	0	0	1	7	7	2	7	9	0	0	0	0
155.2 T.m.hígado, no especificados como primario ni como secundario	H	8	0	0	1	1	0	0	1	3	1	1	0	0	0	0	0
	M	10	0	0	0	0	2	0	0	1	0	3	4	0	0	0	0
156.0 Tumor maligno vesícula biliar	H	19	0	0	0	1	0	3	3	4	1	3	3	1	0	0	0
	M	69	0	0	0	0	1	3	6	13	10	17	11	8	0	0	0
156.2 Tumor maligno ampolla de vater	H	8	0	0	0	0	2	0	2	1	2	1	0	0	0	0	0
	M	8	0	0	0	0	1	3	1	1	0	1	1	0	0	0	0
156.8 Otros T.m. vesícula y vías biliares extrahepáticas	M	1	0	0	0	0	0	0	0	0	0	0	1	0	0	0	0
156.9 T.m. vías biliares, parte no especificada	H	17	0	0	0	1	2	2	2	2	4	2	1	0	1	0	0
	M	32	0	0	0	0	3	0	3	2	8	8	4	3	1	0	0
157.0 Tumor maligno cabeza del páncreas	H	17	0	0	0	1	1	2	3	3	2	3	1	1	0	0	0
	M	11	0	0	0	0	1	1	1	1	1	2	2	2	0	0	0
157.1 Tumor maligno cuerpo del páncreas	M	1	0	0	0	0	0	0	1	0	0	0	0	0	0	0	0
157.2 Tumor maligno cola del páncreas	H	1	0	0	0	0	1	0	0	0	0	0	0	0	0	0	0
157.9 T.m. del páncreas parte no especificada	H	156	0	0	2	8	34	23	24	22	23	7	11	2	0	0	0
	M	156	0	0	0	3	14	11	21	25	20	35	18	5	4	0	0
158.0 Tumor maligno tejido retroperitoneal	H	10	0	0	2	1	2	1	0	1	3	0	0	0	0	0	0
	M	5	0	0	0	0	1	1	1	1	0	1	0	0	0	0	0
158.9 Tumor maligno peritoneo, parte no especificada	H	6	0	0	0	0	1	2	0	0	0	3	0	0	0	0	0
	M	8	0	0	0	0	0	1	2	2	1	0	2	0	0	0	0
159.0 Tumor maligno tracto intestinal, parte no especificada	H	8	0	0	0	2	0	0	1	0	2	1	1	1	0	0	0
	M	20	0	0	0	0	1	1	1	2	8	4	1	1	1	0	0
159.1 Tumor maligno bazo, no clasificado en otra parte	H	1	0	0	0	0	0	1	0	0	0	0	0	0	0	0	0
	M	1	0	0	0	0	0	0	1	0	0	0	0	0	0	0	0
159.8 Otros T.m. de otros sitios de los md. de los org.dig. periton	H	6	0	0	0	0	0	1	1	4	0	0	0	0	0	0	0
	M	7	0	0	0	0	1	1	0	0	0	2	1	1	1	0	0
159.9 T.m. mal definidos de otros sitios de los md. org.dig.periton	H	16	0	0	1	1	0	1	1	4	3	1	3	1	0	0	0
	M	22	0	0	1	0	1	1	1	4	3	6	3	2	0	0	0

DEFUNCIONES DE RESIDENTES EN LA COMUNIDAD DE MADRID, CLASIFICADAS POR GRUPOS DE EDAD, SEGUN CAUSA DE MUERTE (LISTA DETALLADA CIE 9.^a) Y SEXO {R/R} (CONT.)

	TODAS LAS EDADES	EDAD EN AÑOS														
		Menos de 1	1-19	20-39	40-49	50-59	60-64	65-69	70-74	75-79	80-84	89-90	90-94	95-99	100 y más	
CAUSAS DE MUERTE																
LISTA DETALLADA (CIE 9. ^a)																
160.0	Tumor maligno fosas nasales	H	3	0	0	0	0	0	1	0	2	0	0	0	0	0
		M	1	0	0	0	0	0	1	0	0	0	0	0	0	0
160.1	T.m. trompa de eustaquio, oído medio y celulas mastoidea	M	1	0	0	0	1	0	0	0	0	0	0	0	0	0
160.2	Tumor maligno seno maxilar	H	3	0	0	0	2	0	0	0	0	0	1	0	0	0
		M	2	0	0	0	0	1	0	0	1	0	0	0	0	0
160.3	Tumor maligno seno etmoidal	H	1	0	0	0	0	0	1	0	0	0	0	0	0	0
		M	2	0	0	0	0	0	0	1	0	0	1	0	0	0
160.5	Tumor maligno seno esfenoidal	H	1	0	0	1	0	0	0	0	0	0	0	0	0	0
160.9	T.m. seno paranasal, sin otra especificación	M	1	0	0	0	0	0	0	0	0	0	0	1	0	0
161.0	Tumor maligno glotis	H	1	0	0	0	0	0	0	1	0	0	0	0	0	0
161.1	Tumor maligno región supraglótica	H	3	0	0	0	1	1	1	0	0	0	0	0	0	0
161.9	Tumor maligno de laringe, parte no especificada	H	206	0	0	2	12	38	34	38	29	26	20	7	0	0
		M	4	0	0	1	0	0	0	0	0	1	1	0	1	0
162.0	Tumor maligno traquea	H	2	0	0	0	0	1	1	0	0	0	0	0	0	0
162.2	Tumor maligno bronquio principal	H	2	0	0	0	0	0	0	0	1	0	1	0	0	0
162.3	Tumor maligno lóbulo superior, bronquio o pulmón	H	20	0	0	0	0	1	4	5	4	3	2	1	0	0
		M	2	0	0	0	0	0	0	1	0	1	0	0	0	0
162.4	Tumor maligno lóbulo medio, bronquio o pulmón	H	1	0	0	0	0	0	0	1	0	0	0	0	0	0
162.5	Tumor maligno lóbulo inferior, bronquio o pulmón	H	3	0	0	0	0	0	1	1	0	0	1	0	0	0
162.8	Otros tumores malignos traquea, bronquios y pulmón	H	4	0	0	0	0	2	0	1	0	1	0	0	0	0
162.9	T.m. Bronquio y pulmón, sin otra especificación	H	1664	0	0	15	98	244	258	310	294	221	147	64	10	2
		M	242	0	0	11	27	29	21	25	33	27	37	21	10	1
163.9	Tumor maligno de pleura, sin otra especificación	H	13	0	0	1	1	2	2	2	2	2	1	0	0	0
		M	8	0	0	2	0	1	1	0	1	1	2	0	0	0
164.0	Tumor maligno timo	H	1	0	0	0	0	0	1	0	0	0	0	0	0	0
164.1	Tumor maligno corazón	H	1	0	0	0	0	0	0	0	0	1	0	0	0	0
		M	3	0	1	0	0	0	0	2	0	0	0	0	0	0
164.3	Tumor maligno mediastino posterior	H	1	0	0	1	0	0	0	0	0	0	0	0	0	0
164.9	Tumor maligno mediastino parte no especificada	H	4	0	0	0	1	0	1	0	0	1	0	1	0	0
		M	2	0	0	0	0	0	0	1	0	0	1	0	0	0
165.8	Otros T.m. de o.s. md. del ap resp. y org. intratorac.	H	10	0	0	0	1	1	2	2	1	1	0	2	0	0
165.9	T.m. sitios mal definidos del aparato respiratorio	H	1	0	0	0	0	0	0	0	0	0	1	0	0	0
170.0	Tumor maligno huesos del cráneo y de la cara	H	6	0	0	1	2	1	0	1	0	0	0	0	1	0
		M	4	0	0	0	0	0	0	0	0	3	0	1	0	0
170.1	Tumor maligno maxilar inferior	H	5	0	0	0	0	0	0	2	1	2	0	0	0	0
		M	2	0	0	0	0	0	0	0	0	1	0	0	1	0
170.3	Tumor maligno costillas, esternón y clavícula	H	1	0	1	0	0	0	0	0	0	0	0	0	0	0

DEFUNCIONES DE RESIDENTES EN LA COMUNIDAD DE MADRID, CLASIFICADAS POR GRUPOS DE EDAD, SEGUN CAUSA DE MUERTE (LISTA DETALLADA CIE 9.^a) Y SEXO {R/R} (CONT.)

	TODAS LAS EDADES	EDAD EN AÑOS														
		Menos de 1	1-19	20-39	40-49	50-59	60-64	65-69	70-74	75-79	80-84	89-90	90-94	95-99	100 y más	
170.5 Tumor maligno huesos cortos del miembro superior	H	1	0	0	0	0	0	0	0	1	0	0	0	0	0	0
170.6 Tumor maligno huesos de la pelvis, sacro y coccix	H	1	0	0	0	0	0	1	0	0	0	0	0	0	0	0
	M	1	0	0	0	0	0	0	0	1	0	0	0	0	0	0
170.7 Tumor maligno huesos largos del miembro inferior	H	2	0	2	0	0	0	0	0	0	0	0	0	0	0	0
	M	2	0	0	0	0	0	0	0	0	1	0	0	1	0	0
170.9 Tumor maligno huesos sitio no especificado	H	10	0	2	4	0	0	0	2	1	0	0	0	1	0	0
	M	4	0	1	1	1	0	1	0	0	0	0	0	0	0	0
171.0 Tumor maligno cabeza, cara y cuello	M	2	0	1	0	0	0	1	0	0	0	0	0	0	0	0
171.3 Tumor maligno miembro inferior, incluso la cadera	H	2	0	0	1	0	0	0	0	1	0	0	0	0	0	0
	M	1	0	0	1	0	0	0	0	0	0	0	0	0	0	0
171.5 Tumor maligno abdomen	H	3	0	0	0	0	0	1	1	1	0	0	0	0	0	0
	M	1	0	0	0	0	0	0	0	0	0	1	0	0	0	0
171.6 Tumor maligno pelvis	M	1	0	0	0	0	0	0	1	0	0	0	0	0	0	0
171.9 T.m. sitio no especificado t. conjuntivo y t. blandos	H	21	0	3	6	1	1	1	4	2	0	3	0	0	0	0
	M	28	0	4	2	4	4	2	2	1	1	3	4	0	1	0
172.3 Melanoma otras partes y las no especificadas de la cara	M	3	0	0	0	0	1	0	0	1	1	0	0	0	0	0
172.5 Melanoma tronco excepto el escroto	H	1	0	0	0	0	0	1	0	0	0	0	0	0	0	0
	M	2	0	0	0	0	0	0	0	0	0	0	2	0	0	0
172.7 Melanoma miembro inferior, incluso la cadera	H	1	0	0	0	0	0	0	1	0	0	0	0	0	0	0
	M	1	0	0	1	0	0	0	0	0	0	0	0	0	0	0
172.9 Melanoma maligno de piel sitio no especificado	H	35	0	0	5	6	6	5	5	2	2	1	3	0	0	0
	M	43	0	0	4	9	6	2	5	3	8	3	1	1	1	0
173.1 T.m.piel Párpado, incluso comisura palpebral	H	1	0	0	0	0	0	0	0	0	0	0	0	1	0	0
173.2 T.m.piel oreja y conducto auditivo externo	H	1	0	0	0	0	0	0	0	0	0	1	0	0	0	0
	M	2	0	0	0	0	0	0	1	0	1	0	0	0	0	0
173.3 T.m.piel otras partes y las no especificadas de la cara	H	2	0	0	0	0	0	0	0	0	0	1	1	0	0	0
	M	4	0	0	0	0	0	0	0	0	1	0	2	0	1	0
173.4 Tumor maligno cuero cabelludo y piel del cuello	H	3	0	0	0	0	1	0	0	0	1	1	0	0	0	0
	M	2	0	0	0	0	0	0	0	0	1	0	0	0	0	1
173.5 T.m.piel del tronco, escepto el escroto	H	2	0	0	1	0	1	0	0	0	0	0	0	0	0	0
173.6 T.m. del miembro superior, incluso el hombro	M	1	0	0	0	0	0	0	0	0	0	0	1	0	0	0
173.9 Tumores malignos de la piel en sitio no especificado	H	31	0	0	5	3	4	1	2	1	4	3	5	1	2	0
	M	27	0	0	1	1	1	2	1	2	2	3	6	5	3	0
174.9 T.m. de la mama de la mujer en parte no especificada	M	765	0	0	30	85	169	84	92	92	64	65	51	27	6	0
175 Tumor maligno de la mama del hombre	H	6	0	0	0	0	2	2	0	1	0	0	1	0	0	0
179 Tumor maligno del útero, parte no especificada	M	61	0	0	2	2	10	4	4	9	6	12	7	4	1	0
180.8 Otros tumores malignos del cuello del útero	M	1	0	0	0	0	1	0	0	0	0	0	0	0	0	0
180.9 T.m. cuello del útero parte no especificada	M	68	0	0	12	12	10	5	10	3	3	8	2	3	0	0

DEFUNCIONES DE RESIDENTES EN LA COMUNIDAD DE MADRID, CLASIFICADAS POR GRUPOS DE EDAD, SEGUN CAUSA DE MUERTE (LISTA DETALLADA CIE 9.^a) Y SEXO {R/R} (CONT.)

	TODAS LAS EDADES	EDAD EN AÑOS															
		Menos de 1	1-19	20-39	40-49	50-59	60-64	65-69	70-74	75-79	80-84	89-90	90-94	95-99	100 y más		
CAUSAS DE MUERTE LISTA DETALLADA (CIE 9. ^a)																	
182.0 Tumor maligno cuerpo del útero, excepto del istmo	M	62	0	0	1	2	3	11	7	8	13	5	8	3	1	0	
183.0 Tumor maligno ovario	M	190	0	1	4	13	35	20	27	31	23	24	9	3	0	0	
184.0 Tumor maligno de la vagina	M	3	0	0	0	0	0	0	0	0	0	0	1	2	0	0	
184.4 Tumor maligno vulva, parte no especificada	M	26	0	0	0	0	1	2	5	3	4	5	4	0	2	0	
184.9 T.m. órgano genitales y especific mujer sitio no especificado	M	9	0	0	0	0	0	0	2	1	1	2	1	2	0	0	
185 Tumor maligno de la próstata	H	552	0	1	1	1	18	26	51	82	117	130	93	24	8	0	
186.9 Otros tumores malignos del testículo y los no especificados	H	6	0	1	3	1	0	1	0	0	0	0	0	0	0	0	
187.4 Tumor maligno pene, parte no especificada	H	10	0	0	0	0	3	0	1	0	0	3	1	1	1	0	
187.9 Tumores malignos pene y org. gen. del H. Sitio no especifica	H	2	0	0	0	0	0	0	0	0	1	1	0	0	0	0	
188.0 Tumor maligno trigono vesical	H	1	0	0	0	0	0	0	0	1	0	0	0	0	0	0	
188.9 Tumores malignos vejiga parte no especificada	H	333	0	0	0	3	27	39	41	65	52	56	37	11	1	1	
	M	60	0	0	0	1	5	1	4	7	11	10	12	7	2	0	
189.0 Tumor maligno de riñón, excepto la pelvis renal	H	105	0	1	1	4	15	21	11	17	12	15	5	3	0	0	
	M	62	0	0	1	2	3	5	10	11	9	14	5	1	1	0	
189.1 Tumor maligno pelvis renal	H	2	0	0	0	0	2	0	0	0	0	0	0	0	0	0	
189.2 Tumor maligno ureter	H	2	0	0	0	0	0	0	0	0	1	0	1	0	0	0	
189.3 Tumor maligno uretra	H	2	0	0	0	0	0	0	0	0	0	2	0	0	0	0	
189.9 Tumores malignos de riñón sitio no especificado	H	48	0	0	0	0	3	6	8	12	8	8	2	0	1	0	
	M	3	0	0	0	0	0	0	0	0	2	0	1	0	0	0	
190.1 Tumor maligno órbita	H	1	0	0	0	0	0	0	1	0	0	0	0	0	0	0	
190.3 Tumor maligno conjuntiva	M	1	0	0	0	0	0	0	0	0	0	0	1	0	0	0	
190.5 Tumor maligno retina	M	2	0	2	0	0	0	0	0	0	0	0	0	0	0	0	
190.6 Tumor maligno coroides	M	2	0	0	0	1	0	1	0	0	0	0	0	0	0	0	
191.0 Tumor maligno cerebro, excepto lóbulos y ventrículos	H	68	0	3	11	14	8	9	9	7	3	2	2	0	0	0	
	M	50	0	2	4	9	9	2	8	7	4	3	2	0	0	0	
191.1 Tumor maligno cerebro, lóbulo frontal	H	6	0	0	0	1	2	2	0	1	0	0	0	0	0	0	
	M	5	0	0	2	1	1	0	0	0	0	1	0	0	0	0	
191.2 Tumor maligno cerebro, lóbulo temporal	H	2	0	0	0	0	0	0	2	0	0	0	0	0	0	0	
	M	1	0	0	0	0	0	1	0	0	0	0	0	0	0	0	
191.3 Tumor maligno cerebro, lóbulo parietal	H	3	0	0	0	0	0	0	1	0	0	2	0	0	0	0	
	M	6	0	0	0	0	3	0	1	2	0	0	0	0	0	0	
191.6 Tumor maligno cerebelo	H	3	0	0	2	1	0	0	0	0	0	0	0	0	0	0	
	M	1	0	0	0	0	0	0	0	0	1	0	0	0	0	0	
191.7 Tumor maligno protuberancia (anular) y bulbo (raquideo)	H	1	0	0	1	0	0	0	0	0	0	0	0	0	0	0	
	M	1	0	0	0	0	0	0	0	1	0	0	0	0	0	0	
191.8 Otros tumores malignos del cerebro	H	8	0	0	0	0	1	0	1	3	3	0	0	0	0	0	
	M	5	0	0	0	0	0	0	1	2	2	0	0	0	0	0	

DEFUNCIONES DE RESIDENTES EN LA COMUNIDAD DE MADRID, CLASIFICADAS POR GRUPOS DE EDAD, SEGUN CAUSA DE MUERTE (LISTA DETALLADA CIE 9.^a) Y SEXO {R/R} (CONT.)

		TODAS LAS EDADES	EDAD EN AÑOS														
			Menos de 1	1-19	20-39	40-49	50-59	60-64	65-69	70-74	75-79	80-84	89-90	90-94	95-99	100 y más	
CAUSAS DE MUERTE LISTA DETALLADA (CIE 9. ^a)																	
191.9	Tumor maligno cerebro parte no especificada	H	45	0	1	2	2	19	8	6	3	2	2	0	0	0	0
		M	41	0	1	4	2	11	3	10	4	5	1	0	0	0	0
192.1	Tumor maligno meninges cerebrales	H	1	0	0	0	0	1	0	0	0	0	0	0	0	0	0
		M	1	0	0	0	0	0	0	1	0	0	0	0	0	0	0
192.2	Tumor maligno médula espinal	H	2	0	0	1	0	0	0	0	0	1	0	0	0	0	0
		M	1	0	0	0	0	0	0	0	0	0	1	0	0	0	0
192.9	T.m. de otras partes y no espec. parte no especificada	H	1	0	0	1	0	0	0	0	0	0	0	0	0	0	0
193	Tumor maligno de la glándula tiroides	H	9	0	0	0	1	0	2	2	1	0	3	0	0	0	0
		M	20	0	0	1	3	1	1	3	4	3	2	2	0	0	0
194.0	Tumor maligno glándula suprarrenal	H	8	0	1	0	2	2	1	1	0	1	0	0	0	0	0
		M	6	0	1	0	1	1	2	0	0	0	1	0	0	0	0
194.1	Tumor maligno glándula paratiroides	H	1	0	0	0	0	0	0	0	1	0	0	0	0	0	0
		M	1	0	0	0	0	0	0	0	0	0	0	0	1	0	0
194.3	Tumor maligno hipófisis y conducto craneofaríngeo	H	1	0	0	0	0	0	0	0	0	1	0	0	0	0	0
		M	1	0	0	0	0	0	0	0	1	0	0	0	0	0	0
194.4	Tumor maligno glándula pineal	H	2	0	1	0	0	0	1	0	0	0	0	0	0	0	0
194.9	Tumor maligno glan. endo. y org. simil. sitio no especificado	H	2	0	0	1	0	0	0	0	0	0	0	1	0	0	0
		M	1	0	0	0	0	0	0	0	1	0	0	0	0	0	0
195.0	T.m. mal definidos cabeza, cara y cuello	H	14	0	0	0	2	5	2	1	1	1	2	0	0	0	0
		M	6	0	0	0	1	1	0	0	1	0	2	1	0	0	0
195.1	T.m. mal definidos Torax	M	3	0	0	0	0	0	0	1	2	0	0	0	0	0	0
195.2	T.m. mal definidos abdomen	H	14	0	0	1	0	2	1	1	4	3	2	0	0	0	0
		M	20	0	0	1	2	1	1	1	2	3	7	2	0	0	0
195.3	T.m. mal definidos pelvis	H	3	0	0	0	0	1	0	0	0	1	1	0	0	0	0
		M	3	0	0	0	0	0	0	1	1	0	1	0	0	0	0
199.0	Tumor maligno diseminado	H	50	0	0	0	1	8	4	5	9	9	5	6	2	1	0
		M	44	0	0	1	3	6	4	4	7	6	7	4	2	0	0
199.1	Otro tumor maligno sitio no especificado	H	326	0	1	4	17	31	56	52	60	41	37	16	10	1	0
		M	205	0	0	1	10	20	13	13	20	36	53	27	7	3	2
200.1	Linfosarcoma	H	7	0	0	1	1	1	0	1	2	1	0	0	0	0	0
200.2	Tumor de burkitt	H	7	0	2	4	0	0	0	1	0	0	0	0	0	0	0
200.8	Otras variedades con nombres específico	H	1	0	0	0	0	0	0	0	0	1	0	0	0	0	0
		M	1	0	0	0	0	0	0	0	0	0	1	0	0	0	0
201.9	Enfermedad de hodgkin sin especificación	H	26	0	0	8	4	5	2	1	2	3	0	1	0	0	0
		M	17	0	0	6	2	1	0	1	3	1	3	0	0	0	0
202.1	Micosis fungoide	H	1	0	0	0	0	0	0	0	1	0	0	0	0	0	0
		M	2	0	0	1	0	0	0	0	0	1	0	0	0	0	0
202.2	Enfermedad de sezary	H	1	0	0	0	0	0	0	0	0	0	1	0	0	0	0
202.3	Histiocitosis maligna	H	1	0	0	0	0	0	0	0	1	0	0	0	0	0	0

DEFUNCIONES DE RESIDENTES EN LA COMUNIDAD DE MADRID, CLASIFICADAS POR GRUPOS DE EDAD, SEGUN CAUSA DE MUERTE (LISTA DETALLADA CIE 9.ª) Y SEXO {R/R} (CONT.)

		TODAS LAS EDADES	EDAD EN AÑOS														
			Menos de 1	1-19	20-39	40-49	50-59	60-64	65-69	70-74	75-79	80-84	89-90	90-94	95-99	100 y más	
CAUSAS DE MUERTE LISTA DETALLADA (CIE 9.ª)																	
202.8	Otros linfomas	H	114	0	0	12	10	14	6	16	21	11	17	6	1	0	0
		M	78	0	1	5	3	5	6	8	13	13	14	7	3	0	0
203.0	Mieloma múltiple	H	84	0	0	1	6	12	10	10	16	12	13	2	2	0	0
		M	83	0	0	0	1	12	5	7	11	18	14	11	4	0	0
203.1	Leucemia de células plasmáticas	H	2	0	0	0	0	0	1	0	0	0	1	0	0	0	0
203.8	Otras neoplasias inmunoproliferativas	M	1	0	0	0	0	0	0	0	1	0	0	0	0	0	0
204.0	Leucemia linfocítica aguda	H	14	0	5	2	1	2	0	1	2	0	1	0	0	0	0
		M	5	0	1	1	2	0	0	0	0	0	0	0	1	0	0
204.1	Leucemia linfocítica Crónica	H	38	0	0	0	0	4	4	1	11	8	5	5	0	0	0
		M	26	0	0	0	0	2	1	1	3	5	6	4	4	0	0
204.9	Leucemia linfocítica sin especificación	H	6	0	0	0	0	0	1	1	1	1	0	2	0	0	0
		M	10	0	0	0	0	0	1	1	2	2	0	2	2	0	0
205.0	Leucemia mielocítica aguda	H	37	0	0	3	3	7	4	5	3	6	5	1	0	0	0
		M	26	0	0	4	0	7	3	5	1	2	2	2	0	0	0
205.1	Leucemia mielocítica crónica	H	24	0	0	2	2	1	3	3	3	3	5	1	1	0	0
		M	22	0	0	2	3	2	3	5	1	2	4	0	0	0	0
205.3	Sarcoma mielocítico	H	1	0	1	0	0	0	0	0	0	0	0	0	0	0	0
205.9	Leucemia mielocítica sin especificación	H	15	0	1	0	0	3	0	1	1	3	5	1	0	0	0
		M	5	0	0	0	1	0	0	1	1	1	1	0	0	0	0
208.0	Leucemia células n/esp. aguda	H	35	0	2	2	3	5	1	2	8	7	3	1	0	1	0
		M	19	0	1	1	2	2	1	2	3	1	2	2	2	0	0
208.1	Leucemia células n/esp. Crónica	H	1	0	0	0	0	0	0	0	0	0	0	1	0	0	0
208.9	Leucemia células n/esp. sin especificación	H	24	0	0	3	0	1	4	3	3	6	1	1	2	0	0
		M	22	0	3	0	3	0	2	2	2	2	4	3	1	0	0
211.3	Tumor benigno colon	H	2	0	0	0	0	0	0	1	1	0	0	0	0	0	0
211.5	Tumor benigno hígado y vías biliares	H	1	0	0	0	0	0	0	0	1	0	0	0	0	0	0
		M	1	0	0	0	0	0	1	0	0	0	0	0	0	0	0
212.3	Tumor benigno bronquios y pulmón	H	2	0	0	0	0	0	0	0	1	0	1	0	0	0	0
213.0	Tumor benigno de huesos del cráneo y de la cara	M	1	0	0	0	0	0	0	0	0	1	0	0	0	0	0
215.9	T.b. tejido conj. y otro tej. blandos sitio no especificado	H	2	0	0	0	0	1	1	0	0	0	0	0	0	0	0
216.5	Tumor benigno piel, tronco excepto el escroto	H	1	0	0	0	0	1	0	0	0	0	0	0	0	0	0
225.2	Tumor benigno meninges cerebrales	H	7	0	0	0	2	1	0	1	0	1	1	1	0	0	0
		M	16	0	0	1	1	2	2	2	1	2	3	1	0	1	0
227.0	Tumor benigno glándula suprarrenal	H	1	0	0	0	0	0	0	0	0	0	0	0	1	0	0
228.1	Linfangioma, de cualquier sitio	M	1	0	0	0	0	0	0	0	0	0	1	0	0	0	0
229.9	T.b. sitio no especificado	H	1	0	0	0	0	0	0	0	1	0	0	0	0	0	0
		M	1	0	0	0	0	0	0	0	1	0	0	0	0	0	0
235.2	Tumor de e.i. estómago intestinos y recto	H	1	0	0	0	0	0	0	0	0	0	1	0	0	0	0

DEFUNCIONES DE RESIDENTES EN LA COMUNIDAD DE MADRID, CLASIFICADAS POR GRUPOS DE EDAD, SEGUN CAUSA DE MUERTE (LISTA DETALLADA CIE 9.^a) Y SEXO {R/R} (CONT.)

	TODAS LAS EDADES	EDAD EN AÑOS															
		Menos de 1	1-19	20-39	40-49	50-59	60-64	65-69	70-74	75-79	80-84	89-90	90-94	95-99	100 y más		
CAUSAS DE MUERTE LISTA DETALLADA (CIE 9. ^a)																	
235.5	Tumor de e.i. otros organos digestivos y los no especificados	M	1	0	0	0	0	0	1	0	0	0	0	0	0	0	
235.7	Tumor de e.i. traquea, bronquios y pulmon	M	1	0	0	0	0	1	0	0	0	0	0	0	0	0	
237.0	T.e.i. hipófisis y conducto craneofaríngeo	H	1	0	0	0	0	1	0	0	0	0	0	0	0	0	
238.4	Policitemia vera	H	1	0	0	0	0	0	0	0	0	1	0	0	0	0	
		M	2	0	0	0	0	0	0	0	0	1	1	0	0	0	
238.7	Tumores ev. incierta otros tejidos linfáticos y hematopoyetico	H	14	0	0	0	0	0	3	2	4	0	4	0	1	0	0
		M	10	0	0	0	0	1	0	0	2	1	2	0	3	1	0
238.8	T.e.i. otros sitios especificados	M	1	0	0	0	0	0	0	0	0	0	1	0	0	0	0
238.9	T.e.i. sitio no especificado	M	1	0	0	0	0	0	0	1	0	0	0	0	0	0	0
239.0	T. nat. no esp. aparato digestivo	H	28	0	0	0	0	3	2	3	6	8	3	1	2	0	0
		M	32	0	0	0	0	0	2	1	2	7	7	7	5	1	0
239.1	T. nat. no esp. aparato respiratorio	H	15	0	0	1	0	3	1	3	3	1	1	2	0	0	0
		M	3	0	0	0	0	0	0	0	0	0	2	1	0	0	0
239.2	T. nat. no esp. hueso, tejidos blandos y piel	H	2	0	0	0	0	0	0	0	0	0	1	0	1	0	0
		M	2	0	0	0	0	0	0	1	0	0	1	0	0	0	0
239.3	T. nat. no esp. mama	M	1	0	0	0	0	0	0	0	0	0	0	1	0	0	0
239.4	T. nat. no esp. vejiga	H	4	0	0	0	0	0	0	0	0	1	1	2	0	0	0
		M	1	0	0	0	0	0	0	0	0	1	0	0	0	0	0
239.5	T. nat. no esp. otros órganos genitourinarios	H	7	0	0	0	0	0	1	0	0	1	1	4	0	0	0
		M	8	0	0	0	0	0	1	0	1	2	1	3	0	0	0
239.6	T. nat. no esp. encéfalo	H	52	0	3	6	5	7	5	4	7	3	10	2	0	0	0
		M	62	0	4	7	6	8	8	7	8	11	2	1	0	0	0
239.7	T. nat. no esp. otras partes del sistema nervioso y glandulas	H	5	0	0	1	0	1	0	0	0	1	2	0	0	0	0
		M	3	0	0	0	0	0	0	0	1	0	0	1	1	0	0
239.8	T. nat. no esp. otros sitios especificados	H	9	0	0	1	0	0	1	1	1	0	3	0	2	0	0
		M	18	0	0	1	0	0	2	0	0	2	3	7	1	2	0
239.9	T. nat. no esp. sitio no especificado	H	10	0	0	0	1	2	1	1	3	0	2	0	0	0	0
		M	2	0	0	0	0	0	0	0	0	0	0	0	2	0	0
242.9	Tirotoxicosis sin mención de bocio ni de causa alguna	M	3	0	0	0	0	0	0	0	1	0	1	1	0	0	0
244.9	Hipotiroidismo sin especificación	M	6	0	0	0	0	1	0	1	1	0	2	0	1	0	0
250.0	Diabetes mellitus sin mención de complicación	H	65	0	0	1	1	4	4	6	6	16	17	7	3	0	0
		M	142	0	0	0	0	2	4	8	15	24	35	33	18	2	1
250.1	Diabetes con cetoacidosis	H	14	0	0	2	0	1	1	1	2	1	2	2	2	0	0
		M	23	0	0	0	1	0	0	0	4	1	8	6	3	0	0
250.2	Coma diabético	H	14	0	0	0	1	0	2	1	1	3	5	1	0	0	0
		M	42	0	0	0	0	0	0	0	1	8	10	10	11	2	0
250.3	Diabetes con manifestaciones renales	H	34	0	0	0	1	3	3	6	8	4	3	3	3	0	0
		M	46	0	0	0	0	2	3	6	9	7	9	6	3	1	0
250.6	Diabetes con trastornos circulatorios periféricos	H	12	0	0	0	1	0	1	3	0	2	1	2	2	0	0
		M	17	0	0	0	0	1	0	1	1	3	3	7	0	1	0

DEFUNCIONES DE RESIDENTES EN LA COMUNIDAD DE MADRID, CLASIFICADAS POR GRUPOS DE EDAD, SEGUN CAUSA DE MUERTE (LISTA DETALLADA CIE 9.^a) Y SEXO {R/R} (CONT.)

	TODAS LAS EDADES	EDAD EN AÑOS														
		Menos de 1	1-19	20-39	40-49	50-59	60-64	65-69	70-74	75-79	80-84	89-90	90-94	95-99	100 y más	
CAUSAS DE MUERTE LISTA DETALLADA (CIE 9. ^a)																
250.7 Diabetes con otras manifestaciones especificadas	H	134	0	0	1	2	4	11	12	30	20	26	15	11	2	0
	M	247	0	0	0	1	3	4	11	22	44	78	56	23	4	1
250.9 Diabetes con complicaciones no especificadas	H	3	0	0	0	0	1	0	0	1	0	1	0	0	0	0
	M	5	0	0	0	0	0	0	0	1	1	2	1	0	0	0
251.2 Hipoglicemia no especificada	H	1	0	0	0	0	0	1	0	0	0	0	0	0	0	0
	M	3	0	1	0	0	0	0	0	0	0	0	2	0	0	0
253.2 Panhipopituitarismo	M	1	0	0	0	0	0	1	0	0	0	0	0	0	0	0
253.6 Otros trastornos de la neurohipófisis	M	1	0	0	0	0	0	0	0	0	0	0	0	1	0	0
255.0 Síndrome de cushing	H	1	0	0	0	0	0	0	0	1	0	0	0	0	0	0
255.4 Insuficiencia corticoadrenal	H	1	0	0	0	0	0	0	0	1	0	0	0	0	0	0
	M	1	0	0	0	0	0	0	0	0	0	1	0	0	0	0
259.4 Enanismo, no clasificado en otra parte	M	1	0	0	0	0	0	1	0	0	0	0	0	0	0	0
260 Kwashiorkor	H	1	0	0	0	0	0	0	0	0	0	0	1	0	0	0
261 Marasmo nutricional	H	1	0	0	0	0	0	0	0	0	0	0	0	1	0	0
	M	1	0	0	0	0	1	0	0	0	0	0	0	0	0	0
263.9 Formas de desnutri. proteínocalórica sin especificación	H	1	0	0	0	0	0	0	0	0	1	0	0	0	0	0
	M	6	0	0	0	0	0	0	0	1	1	1	3	0	0	0
265.1 Otras manifestaciones de la deficiencia de tiamina y las n e	H	2	0	0	0	1	1	0	0	0	0	0	0	0	0	0
270.7 Otras alt. del metabolismo de los aas de cadena no ramificada	H	1	1	0	0	0	0	0	0	0	0	0	0	0	0	0
272.0 Hipercolesterolemia pura	H	4	0	0	1	1	1	0	0	0	1	0	0	0	0	0
	M	2	0	0	0	0	1	0	0	1	0	0	0	0	0	0
272.8 Otros trastornos metabol. lípidos	H	1	0	0	0	0	0	0	0	0	0	0	0	0	1	0
273.2 Otras paraproteinemias	H	1	0	0	0	1	0	0	0	0	0	0	0	0	0	0
	M	2	0	0	0	0	0	0	0	0	1	0	1	0	0	0
273.3 Macroglobulinemia	H	2	0	0	0	0	0	0	1	0	0	0	0	0	1	0
273.8 Otros trastornos metabol. proteínas del plasma	M	2	0	0	0	0	0	0	0	0	1	0	1	0	0	0
274.9 Gota sin especificación	H	1	0	0	0	0	0	0	0	0	1	0	0	0	0	0
	M	1	0	0	0	0	0	0	0	0	1	0	0	0	0	0
275.0 Trastornos del metabolismo del hierro	M	1	0	0	1	0	0	0	0	0	0	0	0	0	0	0
276.0 Hiperosmolaridad e hipernatremia	H	1	0	0	0	0	0	0	0	1	0	0	0	0	0	0
	M	3	0	0	0	0	0	0	0	0	0	1	0	1	1	0
276.1 Hiposmolaridad e hiponatremia	H	2	0	0	0	0	0	0	0	0	0	0	2	0	0	0
	M	4	0	0	0	0	0	0	0	0	1	0	2	1	0	0
276.2 Acidosis	H	5	0	0	0	1	0	0	1	0	0	1	1	1	0	0
	M	4	0	0	0	0	0	0	0	1	0	1	1	1	0	0
276.5 Depleción del volumen	H	7	0	0	0	0	0	0	0	1	2	1	0	3	0	0
	M	26	0	0	0	0	0	0	0	2	0	3	8	9	4	0
276.7 Hiperpotasemia	H	1	0	0	0	0	0	0	0	1	0	0	0	0	0	0
	M	1	0	0	0	0	0	0	0	0	1	0	0	0	0	0

DEFUNCIONES DE RESIDENTES EN LA COMUNIDAD DE MADRID, CLASIFICADAS POR GRUPOS DE EDAD, SEGUN CAUSA DE MUERTE (LISTA DETALLADA CIE 9.^a) Y SEXO {R/R} (CONT.)

	TODAS LAS EDADES	EDAD EN AÑOS														
		Menos de 1	1-19	20-39	40-49	50-59	60-64	65-69	70-74	75-79	80-84	89-90	90-94	95-99	100 y más	
CAUSAS DE MUERTE LISTA DETALLADA (CIE 9. ^a)																
287.0 Púrpura alérgica	H	1	0	0	0	0	0	0	0	0	1	0	0	0	0	0
287.3 Trombocitopenia primaria	H	2	0	0	0	0	1	0	1	0	0	0	0	0	0	0
	M	2	0	0	0	0	0	0	0	0	1	0	1	0	0	0
287.5 Trombocitopenia no especificada	M	2	0	0	0	0	0	0	0	0	0	1	1	0	0	0
288.0 Agranulocitosis	H	1	0	0	0	0	0	0	0	0	0	1	0	0	0	0
	M	2	0	0	0	1	0	0	0	0	0	1	0	0	0	0
288.3 Eosinofilia	H	1	0	0	0	1	0	0	0	0	0	0	0	0	0	0
288.8 Otras enfermedades leucocitos	H	1	0	0	0	0	0	0	0	0	0	1	0	0	0	0
289.3 Linfadenitis no especificada, excepto la mesenterica	M	1	0	0	0	0	0	0	0	0	0	1	0	0	0	0
289.5 Otras enfermedades del bazo	M	1	0	0	0	0	0	0	0	0	1	0	0	0	0	0
289.8 Otras discrasias sanguíneas especificadas	H	19	0	0	1	0	1	2	1	3	2	6	2	0	1	0
	M	23	0	1	0	0	2	1	3	2	6	5	2	1	0	0
289.9 Enf. sangre y org hematipoyéticos sin especificación	H	2	0	0	0	1	0	0	0	0	0	0	0	1	0	0
	M	4	0	0	1	0	0	0	1	1	0	0	0	1	0	0
290.0 Demencia senil, tipo simple	H	198	0	0	0	0	0	2	3	14	31	53	54	34	6	1
	M	481	0	0	0	0	0	1	5	11	42	112	152	112	36	10
290.1 Demencia presenil	H	15	0	0	0	0	0	2	0	5	3	2	2	1	0	0
	M	41	0	0	0	0	0	2	1	1	11	6	12	6	2	0
290.2 Demencia senil de tipo depresivo o paranoide	H	5	0	0	0	0	0	0	2	0	1	1	0	0	1	0
	M	6	0	0	0	0	0	0	0	2	0	3	1	0	0	0
290.3 Demencia senil con estado confusional agudo	H	3	0	0	0	0	0	0	1	0	0	0	0	2	0	0
	M	2	0	0	0	0	0	0	0	0	0	1	1	0	0	0
290.4 Demencia arteriosclerótica	H	46	0	0	0	0	0	0	3	4	12	10	11	4	2	0
	M	90	0	0	0	0	0	0	1	3	10	24	30	18	4	0
290.8 Otras psicosis orgánicas senil y presenil	H	1	0	0	0	0	0	0	0	0	0	0	0	1	0	0
291.0 Delirium tremens	M	1	0	0	0	0	1	0	0	0	0	0	0	0	0	0
291.8 Otras psicosis alcohólicas	H	1	0	0	1	0	0	0	0	0	0	0	0	0	0	0
294.1 Demencia en enfermedades clasificadas en otra parte	H	2	0	0	0	0	0	0	0	0	1	1	0	0	0	0
	M	1	0	0	0	0	0	0	0	0	1	0	0	0	0	0
295.3 Psicosis esquizofrénica tipo paranoide	H	3	0	0	2	0	0	1	0	0	0	0	0	0	0	0
295.9 Psicosis esquizofrénicas sin especificación	H	1	0	0	0	0	0	0	0	0	1	0	0	0	0	0
	M	2	0	0	0	0	0	1	0	1	0	0	0	0	0	0
296.6 Psicosis maniaco-depresiva de otro tipo y del no especificado	M	3	0	0	0	0	1	0	0	1	1	0	0	0	0	0
297.1 Paranoia	M	1	0	0	0	0	0	0	0	0	0	0	0	0	1	0
300.0 Estados de ansiedad	M	1	0	0	0	0	0	0	0	1	0	0	0	0	0	0
300.2 Estado fóbico	H	1	0	0	0	0	0	0	0	0	0	0	0	1	0	0
300.5 Neurastenia	M	1	0	0	0	0	0	0	0	0	0	1	0	0	0	0

DEFUNCIONES DE RESIDENTES EN LA COMUNIDAD DE MADRID, CLASIFICADAS POR GRUPOS DE EDAD, SEGUN CAUSA DE MUERTE (LISTA DETALLADA CIE 9.^a) Y SEXO {R/R} (CONT.)

	TODAS LAS EDADES	EDAD EN AÑOS															
		Menos de 1	1-19	20-39	40-49	50-59	60-64	65-69	70-74	75-79	80-84	89-90	90-94	95-99	100 y más		
CAUSAS DE MUERTE LISTA DETALLADA (CIE 9. ^a)																	
335.0 Enfermedad de werdnig hoffmann	M	2	1	1	0	0	0	0	0	0	0	0	0	0	0	0	0
335.1 Atrofia muscular espinal	H	1	0	0	0	0	0	0	1	0	0	0	0	0	0	0	0
335.2 Enfermedad de las neuronas motoras	H	35	0	0	0	3	12	6	5	5	2	1	0	1	0	0	0
	M	35	0	0	0	1	7	6	8	6	3	3	1	0	0	0	0
336.0 Siringomielia y siringobulbia	H	1	0	0	0	1	0	0	0	0	0	0	0	0	0	0	0
336.1 Mielopatía vascular	H	2	0	0	1	0	0	0	0	0	1	0	0	0	0	0	0
336.8 Otras mielopatías	M	1	0	0	0	0	0	0	0	0	1	0	0	0	0	0	0
340 Esclerosis en placas	H	9	0	0	0	0	2	1	2	3	0	1	0	0	0	0	0
	M	7	0	0	0	4	1	0	1	0	0	1	0	0	0	0	0
341.9 Enfer. demielinizantes sn central sin especificación	M	1	0	1	0	0	0	0	0	0	0	0	0	0	0	0	0
342.9 Hemiplejía sin especificación	H	4	0	0	0	0	0	0	0	1	1	1	0	1	0	0	0
	M	5	0	0	0	0	0	0	0	0	1	1	0	2	1	0	0
343.9 Parálisis cerebrales infantiles sin especificación	H	3	0	2	1	0	0	0	0	0	0	0	0	0	0	0	0
	M	5	1	4	0	0	0	0	0	0	0	0	0	0	0	0	0
344.1 Paraplejía	H	3	0	0	0	1	0	0	0	1	1	0	0	0	0	0	0
	M	2	0	0	1	0	0	0	0	0	0	0	1	0	0	0	0
344.9 Síndromes paráliticos sin especificación	H	1	0	0	0	0	1	0	0	0	0	0	0	0	0	0	0
	M	1	0	0	0	0	0	0	0	0	1	0	0	0	0	0	0
345.1 Epilepsia convulsiva generalizada	H	1	0	0	0	0	0	0	0	0	1	0	0	0	0	0	0
	M	1	0	1	0	0	0	0	0	0	0	0	0	0	0	0	0
345.3 Estado de gran mal	H	1	0	0	0	0	0	0	0	0	0	1	0	0	0	0	0
	M	6	0	1	0	1	0	0	0	0	2	1	1	0	0	0	0
345.6 Espasmos infantiles	H	1	0	0	1	0	0	0	0	0	0	0	0	0	0	0	0
345.9 Epilepsias sin especificación	H	13	0	0	0	2	3	1	1	1	2	0	2	1	0	0	0
	M	11	0	0	3	1	2	0	2	1	1	0	1	0	0	0	0
348.1 Lesión anóxica del encéfalo	H	24	0	0	3	3	3	4	2	2	5	1	0	1	0	0	0
	M	27	1	0	1	2	3	4	4	7	3	0	1	1	0	0	0
348.2 Hipertensión endocraneana benigna	H	3	0	0	0	0	1	1	0	1	0	0	0	0	0	0	0
	M	6	0	0	0	1	0	2	1	1	1	0	0	0	0	0	0
348.3 Encefalopatía no especificada	H	18	0	2	2	0	1	0	3	1	3	4	2	0	0	0	0
	M	15	0	3	0	0	0	0	4	3	2	2	0	1	0	0	0
348.4 Compresión del encéfalo	H	2	0	0	0	0	0	0	0	0	0	0	2	0	0	0	0
	M	5	0	0	0	0	2	0	0	0	0	2	1	0	0	0	0
348.5 Edema cerebral	H	4	0	0	1	1	0	0	1	0	0	1	0	0	0	0	0
	M	7	0	1	0	0	3	0	0	0	1	1	0	1	0	0	0
348.8 Otras afecciones del encéfalo	H	1	0	0	1	0	0	0	0	0	0	0	0	0	0	0	0
348.9 Afecciones del encéfalo sin especificación	H	1	0	0	1	0	0	0	0	0	0	0	0	0	0	0	0
	M	2	0	0	1	0	0	0	0	0	1	0	0	0	0	0	0
349.8 Otros trastornos n.e. del sistema nervioso	H	1	0	0	0	0	0	0	0	0	1	0	0	0	0	0	0
	M	1	0	0	0	0	0	1	0	0	0	0	0	0	0	0	0

DEFUNCIONES DE RESIDENTES EN LA COMUNIDAD DE MADRID, CLASIFICADAS POR GRUPOS DE EDAD, SEGUN CAUSA DE MUERTE (LISTA DETALLADA CIE 9.^a) Y SEXO {R/R} (CONT.)

	TODAS LAS EDADES	EDAD EN AÑOS														
		Menos de 1	1-19	20-39	40-49	50-59	60-64	65-69	70-74	75-79	80-84	89-90	90-94	95-99	100 y más	
CAUSAS DE MUERTE LISTA DETALLADA (CIE 9. ^a)																
403.9	Enfermedad renal hiperten. no espec. como benigna ni maligna	H 11	0	0	0	0	0	1	1	2	1	2	3	1	0	0
		M 9	0	0	0	0	0	0	0	0	1	3	3	2	0	0
404.9	Enfermedad cardiorenal no espec. como benigna ni maligna	H 9	0	0	0	0	1	0	0	1	2	3	1	1	0	0
		M 10	0	0	0	1	0	0	0	0	0	0	5	3	1	0
410	Infarto agudo del miocardio	H 1358	0	0	17	85	148	183	192	191	213	173	106	41	8	1
		M 927	0	0	2	10	28	30	69	95	169	209	182	96	34	3
411	Otras formas agudas y subagudas de la enfermedad isquémica d	H 21	0	0	0	1	1	2	3	2	3	3	5	1	0	0
		M 17	0	0	0	0	0	0	1	3	1	3	4	3	2	0
412	Infarto antiguo del miocardio	H 8	0	0	0	0	0	0	2	1	2	1	2	0	0	0
		M 3	0	0	0	0	0	0	0	0	0	2	0	1	0	0
413	Angina de pecho	H 5	0	0	0	0	1	0	1	3	0	0	0	0	0	0
		M 7	0	0	0	1	0	0	0	0	1	1	1	2	1	0
414.0	Aterosclerosis coronaria	H 49	0	0	1	0	2	1	2	4	5	13	8	11	2	0
		M 127	0	0	0	0	2	0	0	2	10	22	35	38	15	3
414.1	Aneurisma del corazón	H 1	0	0	0	0	0	0	1	0	0	0	0	0	0	0
		M 1	0	0	0	0	0	0	0	0	0	0	0	1	0	0
414.8	Otras enfermedades isquémicas crónicas del corazón	H 25	0	0	0	0	2	3	4	9	2	3	2	0	0	0
		M 26	0	0	0	0	0	1	1	3	1	5	9	6	0	0
414.9	Enfermedades isque. crónicas del corazón sin especificación	H 497	0	0	5	17	24	39	70	69	86	100	54	23	9	1
		M 397	0	0	0	1	9	9	19	37	51	99	85	65	20	2
415.0	Corazón pulmonar agudo	H 3	0	0	0	0	0	0	0	0	0	2	0	0	1	0
		M 1	0	0	0	0	0	0	0	0	0	0	1	0	0	0
415.1	Embolia pulmonar	H 106	0	0	7	4	9	9	12	12	12	26	11	2	2	0
		M 154	0	0	2	6	2	3	10	7	34	37	26	20	7	0
416.0	Hipertensión pulmonar primaria	H 3	0	1	0	0	0	0	0	0	1	0	0	1	0	0
		M 11	0	0	0	0	3	1	3	3	0	0	0	1	0	0
416.9	Enfermedad pulmonar del corazón, sin otra especificación	H 44	0	0	2	2	0	2	3	9	11	8	6	1	0	0
		M 25	0	0	0	0	2	0	0	5	2	7	5	3	1	0
417.8	Otras enfermedades de la circulación pulmonar	M 1	0	0	0	0	0	0	0	0	0	0	1	0	0	0
420.9	Otras pericarditis agudas y la no especificada	M 1	0	0	0	0	0	0	0	0	0	0	1	0	0	0
421.0	Endocarditis bacteriana aguda y subaguda	H 3	0	0	1	1	0	0	0	0	1	0	0	0	0	0
		M 4	0	0	1	0	1	0	1	0	1	0	0	0	0	0
422.9	Otras miocarditis agudas y la no especificada	H 1	0	0	1	0	0	0	0	0	0	0	0	0	0	0
		M 1	0	0	0	0	0	1	0	0	0	0	0	0	0	0
423.0	Hemopericardio	H 4	0	0	0	0	1	0	0	2	1	0	0	0	0	0
		M 2	0	0	0	0	0	1	1	0	0	0	0	0	0	0
423.2	Pericarditis constrictiva	H 2	0	0	0	0	0	0	0	1	1	0	0	0	0	0
		M 1	0	0	0	0	0	1	0	0	0	0	0	0	0	0
423.9	Enfermedades del pericardio sin especificación	H 7	0	0	0	1	0	1	1	2	0	1	1	0	0	0
		M 12	1	0	0	1	1	2	1	2	1	2	1	0	0	0
424.0	Trastornos de la válvula mitral	H 15	0	2	0	0	0	2	2	2	4	1	2	0	0	0
		M 20	0	0	1	1	0	0	1	6	2	4	4	1	0	0

DEFUNCIONES DE RESIDENTES EN LA COMUNIDAD DE MADRID, CLASIFICADAS POR GRUPOS DE EDAD, SEGUN CAUSA DE MUERTE (LISTA DETALLADA CIE 9.^a) Y SEXO {R/R} (CONT.)

	TODAS LAS EDADES	EDAD EN AÑOS															
		Menos de 1	1-19	20-39	40-49	50-59	60-64	65-69	70-74	75-79	80-84	89-90	90-94	95-99	100 y más		
CAUSAS DE MUERTE																	
LISTA DETALLADA (CIE 9. ^a)																	
424.1	Trastornos de la válvula aórtica	H	45	0	0	1	1	2	2	6	10	9	7	7	0	0	0
		M	69	0	0	1	1	0	2	2	8	14	18	17	4	1	1
424.9	Endocarditis, válvula no especificada	H	34	0	0	4	2	3	1	8	4	4	6	2	0	0	0
		M	41	0	0	0	1	5	4	7	6	5	9	3	0	1	0
425.1	Cardiomiopatía hipertrófica obstructiva	H	2	0	1	0	0	1	0	0	0	0	0	0	0	0	0
		M	3	0	0	0	1	0	0	0	0	2	0	0	0	0	0
425.4	Otras cardiomiopatías primarias	H	124	0	0	5	2	14	23	16	23	15	16	8	2	0	0
		M	116	0	1	2	1	2	6	7	12	20	43	12	6	4	0
425.5	Cardiomiopatía alcohólica	M	1	0	0	0	0	1	0	0	0	0	0	0	0	0	0
426.0	Bloqueo auriculoventricular completo	H	5	0	0	0	0	0	0	0	0	1	1	2	1	0	0
		M	12	0	0	0	1	0	0	1	1	1	0	5	3	0	0
426.1	Otro bloqueo auriculoventricular y el no especificado	H	11	0	0	0	0	1	0	1	0	2	1	1	4	1	0
		M	6	0	0	0	0	0	0	0	1	0	1	1	3	0	0
426.4	Bloqueo de la rama derecha del haz de his	M	1	0	0	0	0	0	0	0	0	0	0	0	1	0	0
426.5	Bloqueo de rama, sin otra especificación	M	1	0	0	0	0	0	0	0	0	0	0	0	1	0	0
426.6	Otro bloqueo cardiaco	H	1	0	0	0	0	0	0	0	1	0	0	0	0	0	0
426.7	Anomalia de la excitación auriculoventricular	M	1	0	0	0	0	0	0	0	0	0	0	1	0	0	0
426.8	Otro trastorno de la conducción	H	2	0	0	0	0	0	0	0	2	0	0	0	0	0	0
		M	2	0	0	0	0	0	0	0	1	1	0	0	0	0	0
426.9	Trastorno de la conducción sin especificación	H	1	0	0	0	0	0	0	1	0	0	0	0	0	0	0
		M	2	0	0	0	0	0	0	0	0	1	0	1	0	0	0
427.1	Taquicardia paroxística ventricular	H	2	0	0	0	0	2	0	0	0	0	0	0	0	0	0
427.2	Taquicardia paroxística, sin especificación	M	1	0	0	0	0	0	0	0	0	0	0	0	1	0	0
427.3	Fibrilación y aleteo auriculares	H	15	0	0	0	0	0	0	0	1	2	4	7	1	0	0
		M	59	0	1	0	0	0	0	0	4	7	10	16	16	5	0
427.4	Fibrilación y aleteo ventriculares	H	15	0	0	1	1	3	3	1	2	1	2	1	0	0	0
		M	15	0	0	0	1	1	0	1	4	4	2	1	0	1	0
427.5	Paro cardiaco	H	406	3	8	129	47	50	29	31	33	34	23	13	6	0	0
		M	207	3	6	28	13	8	11	9	16	29	31	34	14	3	2
427.6	Latidos prematuros	H	1	0	0	0	0	0	0	0	0	0	0	0	0	1	0
427.8	Otras disrítmias cardiacas	M	2	0	0	0	0	0	0	0	0	1	0	0	1	0	0
427.9	Disrítmias cardiacas sin especificación	H	10	0	0	1	0	1	2	2	0	1	1	1	1	0	0
		M	10	0	0	0	0	0	0	0	0	3	3	1	2	1	0
428.0	Insuficiencia cardiaca congestiva	H	102	0	1	1	1	4	0	6	12	10	22	21	18	5	1
		M	270	0	0	0	1	0	1	8	10	25	70	62	74	17	2
428.1	Insuficiencia del corazón izquierdo	H	44	0	0	1	2	4	1	1	4	6	10	9	5	1	0
		M	89	0	0	0	1	2	0	1	6	6	18	24	20	9	2
428.9	Insuficiencia cardiaca sin especificación	H	529	1	5	33	15	24	19	32	32	64	111	98	73	18	4
		M	1000	0	1	8	8	13	9	16	45	106	199	255	238	82	20

DEFUNCIONES DE RESIDENTES EN LA COMUNIDAD DE MADRID, CLASIFICADAS POR GRUPOS DE EDAD, SEGUN CAUSA DE MUERTE (LISTA DETALLADA CIE 9.^a) Y SEXO {R/R} (CONT.)

	TODAS LAS EDADES	EDAD EN AÑOS															
		Menos de 1	1-19	20-39	40-49	50-59	60-64	65-69	70-74	75-79	80-84	89-90	90-94	95-99	100 y más		
CAUSAS DE MUERTE LISTA DETALLADA (CIE 9. ^a)																	
429.0	Miocarditis no especificada	H	20	0	0	0	0	0	0	4	1	2	3	3	6	1	0
		M	37	0	0	0	1	0	0	4	4	4	5	6	10	3	0
429.1	Degeneración miocárdica	H	67	0	0	0	0	0	0	5	11	11	20	14	6	0	0
		M	92	0	0	0	0	0	0	2	6	9	22	28	16	7	2
429.2	Enfermedad cardiovascular, sin especificación	H	13	0	0	1	1	0	1	0	1	1	1	2	4	1	0
		M	21	0	0	0	0	1	1	0	1	1	5	7	5	0	0
429.3	Cardiomegalia	H	7	0	0	0	0	1	0	0	1	4	0	1	0	0	0
		M	7	0	0	0	0	0	0	1	2	1	0	2	1	0	0
429.8	Otras complic. mal definidas de enf.del corazón	H	1	0	0	0	0	0	0	0	0	0	0	1	0	0	0
		M	4	0	0	0	0	0	0	0	0	0	1	0	1	2	0
429.9	Compl. mal defi. enfermedad del corazón sin especificación	H	25	0	0	2	2	10	11	0	0	0	0	0	0	0	0
		M	8	0	1	1	0	2	3	0	0	1	0	0	0	0	0
430	Hemorragia subaracnoidea	H	33	0	0	4	2	6	4	4	5	2	3	2	1	0	0
		M	43	0	0	2	6	6	2	2	4	7	9	4	1	0	0
431	Hemorragia intracerebral	H	276	1	2	10	17	27	27	40	45	45	33	19	10	0	0
		M	238	0	1	10	7	14	12	17	35	30	46	38	28	0	0
432.1	Hemorragia subdural	H	26	0	0	2	0	0	1	1	6	4	7	4	1	0	0
		M	21	0	1	0	0	0	0	1	0	4	4	9	1	1	0
432.9	Hemorragia intracraneal, sin especificación	H	10	0	1	0	0	0	2	0	4	1	2	0	0	0	0
		M	10	0	0	0	0	0	1	0	2	2	2	2	1	0	0
433.0	Oclusión y estenosis arteria basilar	H	1	0	0	0	0	0	0	0	1	0	0	0	0	0	0
		M	3	0	0	0	0	0	0	0	0	0	2	1	0	0	0
433.1	Oclusión y estenosis carótida	H	3	0	0	1	0	0	0	1	0	1	0	0	0	0	0
		M	2	0	0	0	0	0	0	0	0	1	0	1	0	0	0
433.2	Oclusión y estenosis arteria vertebral	H	1	0	0	0	0	0	1	0	0	0	0	0	0	0	0
434.0	Trombosis cerebral	H	61	0	0	0	0	0	1	8	6	10	14	15	7	0	0
		M	102	0	0	0	0	0	1	5	7	11	26	29	17	6	0
434.1	Embolia cerebral	H	20	0	0	0	1	0	1	2	4	3	4	2	2	1	0
		M	44	0	0	0	0	1	0	2	6	5	12	9	9	0	0
434.9	Oclusión arterias cerebrales sin especificación	H	174	1	0	5	3	9	7	12	23	40	42	19	12	0	1
		M	192	1	0	4	5	2	4	9	27	19	51	43	24	2	1
435	Isquemia cerebral transitoria	H	3	0	0	0	0	0	0	0	0	0	2	1	0	0	0
		M	4	0	0	0	0	0	0	1	0	0	1	0	2	0	0
436	Enfermedad cerebrovascular aguda pero mal definida	H	598	0	1	2	2	14	28	43	69	105	125	126	63	17	3
		M	1118	0	0	0	2	2	15	33	73	149	247	337	204	50	6
437.0	Aterosclerosis cerebral	H	23	0	0	0	0	0	0	1	0	3	8	8	3	0	0
		M	36	0	0	0	0	0	0	0	0	5	6	11	8	5	1
437.1	Otra enfermedad cerebrovascular isquémica generalizada	H	12	0	0	0	0	0	0	1	0	2	2	5	0	2	0
		M	12	0	0	0	0	0	1	1	1	0	4	4	1	0	0
437.3	Aneurisma cerebral sin rotura	H	4	0	0	0	0	1	0	2	0	1	0	0	0	0	0
		M	5	0	0	0	0	0	1	1	2	0	0	1	0	0	0

DEFUNCIONES DE RESIDENTES EN LA COMUNIDAD DE MADRID, CLASIFICADAS POR GRUPOS DE EDAD, SEGUN CAUSA DE MUERTE (LISTA DETALLADA CIE 9.^a) Y SEXO {R/R} (CONT.)

		TODAS LAS EDADES	EDAD EN AÑOS														
			Menos de 1	1-19	20-39	40-49	50-59	60-64	65-69	70-74	75-79	80-84	89-90	90-94	95-99	100 y más	
CAUSAS DE MUERTE LISTA DETALLADA (CIE 9. ^a)																	
437.8	Otras enf. cerebrovasculares	H	2	0	0	2	0	0	0	0	0	0	0	0	0	0	0
		M	2	0	0	1	1	0	0	0	0	0	0	0	0	0	0
437.9	Enfermedades cerebrovasculares m.defini. Sin especificación	H	23	0	0	1	0	0	2	2	3	6	4	3	1	1	0
		M	25	0	0	0	0	0	0	0	3	5	3	8	6	0	0
438	Efectos tardíos de enfermedad cerebrovascular	H	5	0	0	0	0	0	0	0	0	2	2	1	0	0	0
		M	8	0	0	0	0	0	0	0	0	2	0	4	2	0	0
440.0	Aterosclerosis de la aorta	H	2	0	0	0	0	0	0	0	1	1	0	0	0	0	0
		M	2	0	0	0	0	0	0	0	0	1	1	0	0	0	0
440.2	Aterosclerosis de las arterias de los miembros	H	14	0	0	0	0	0	0	0	1	2	4	4	2	1	0
		M	21	0	0	0	1	0	0	0	0	2	4	8	3	3	0
440.9	Aterosclerosis generalizada y la no especificada	H	105	0	0	0	0	1	1	6	13	9	22	23	23	7	0
		M	242	0	0	0	0	0	1	2	1	14	51	73	65	29	6
441.0	Aneurisma disecante de la aorta (cualquiera de sus porciones)	H	31	0	0	0	0	6	3	3	6	8	5	0	0	0	0
		M	12	0	0	0	0	2	1	3	3	1	1	1	0	0	0
441.1	Ruptura de aneurisma de la aorta torácica	H	8	0	0	0	0	0	2	1	2	2	0	1	0	0	0
		M	1	0	0	0	0	0	0	0	0	0	0	1	0	0	0
441.2	Aneurisma de la aorta torácica, sin mención de ruptura	H	9	0	0	0	0	2	1	3	0	1	2	0	0	0	0
		M	1	0	0	0	0	1	0	0	0	0	0	0	0	0	0
441.3	Ruptura de aneurisma de la aorta abdominal	H	31	0	0	0	0	2	1	4	10	4	7	3	0	0	0
		M	1	0	0	0	0	0	0	0	0	0	0	1	0	0	0
441.4	Aneurisma de la aorta abdominal, sin mención de ruptura	H	20	0	0	0	0	1	2	1	5	6	4	1	0	0	0
		M	3	0	0	0	0	0	0	0	0	1	2	0	0	0	0
441.5	Ruptura de aneurisma de la aorta, porción no especificada	H	34	0	1	1	3	2	2	5	8	3	8	1	0	0	0
		M	12	0	0	0	0	0	1	0	4	1	4	1	0	1	0
441.6	Aneurisma de la aorta, porción n.e. sin mención de rotura	H	17	0	0	0	0	0	3	2	2	2	6	1	1	0	0
		M	3	0	0	0	1	0	0	0	1	0	1	0	0	0	0
442.2	Aneurisma de arteria iliaca	H	3	0	0	0	0	0	1	0	0	0	1	0	1	0	0
442.8	Aneurisma de otra arteria especificada	H	1	0	0	0	0	0	0	0	0	1	0	0	0	0	0
442.9	Aneurisma de arteria no especificada	H	6	0	0	0	0	1	1	1	0	0	2	0	1	0	0
		M	2	0	0	0	0	0	0	0	1	1	0	0	0	0	0
443.0	Síndrome de raynaud	M	2	0	0	0	0	0	0	0	1	0	1	0	0	0	0
443.1	Tromboangiitis obliterante (enfermedad de buerger)	H	1	0	0	1	0	0	0	0	0	0	0	0	0	0	0
443.8	Otra enf. vascular periférica	H	16	0	0	0	0	0	0	1	1	4	6	3	1	0	0
		M	13	0	0	0	0	1	0	0	1	3	5	2	0	1	0
443.9	Enfermedad vascular periférica sin especificación	H	17	0	0	0	0	1	1	4	2	5	1	2	0	1	0
		M	14	0	0	0	0	0	0	0	0	2	1	4	6	1	0
444.0	Embolia y trombosis de la aorta abdominal	M	1	0	0	0	0	0	0	0	0	0	0	1	0	0	0
444.1	Embolia y trombosis de otra porción de la aorta	H	1	0	0	0	0	0	0	0	0	1	0	0	0	0	0
		M	4	0	0	0	0	0	0	0	0	0	1	2	1	0	0
444.2	Embolia y trombosis de arterias de los miembros	H	4	0	0	0	0	0	1	0	1	1	1	0	0	0	0
		M	8	0	0	0	0	0	0	1	0	1	1	5	0	0	0

DEFUNCIONES DE RESIDENTES EN LA COMUNIDAD DE MADRID, CLASIFICADAS POR GRUPOS DE EDAD, SEGUN CAUSA DE MUERTE (LISTA DETALLADA CIE 9.^a) Y SEXO {R/R} (CONT.)

	TODAS LAS EDADES	EDAD EN AÑOS													
		Menos de 1	1-19	20-39	40-49	50-59	60-64	65-69	70-74	75-79	80-84	89-90	90-94	95-99	100 y más
CAUSAS DE MUERTE LISTA DETALLADA (CIE 9. ^a)															
444.8 Embolia y trombosis de otra arteria especificada	H	1	0	0	0	0	0	0	0	0	0	0	0	0	0
444.9 Embolia y trombosis de arteria no especificada	H	11	0	0	0	0	0	0	0	0	1	2	3	3	1
	M	19	0	0	0	0	0	1	1	0	1	6	8	2	0
446.4 Granulomatosis de wegener	H	1	0	0	0	0	0	0	0	0	1	0	0	0	0
	M	1	0	0	0	0	0	0	0	0	0	1	0	0	0
446.5 Arteritis de celulas gigantes	M	2	0	0	0	0	0	0	0	0	0	0	1	1	0
446.6 Microangiopatía trombótica	M	2	0	0	0	0	2	0	0	0	0	0	0	0	0
446.7 Enfermedad de takayasu	M	1	0	0	0	0	0	0	0	0	0	0	1	0	0
447.0 Fístula arteriovenosa adquirida	M	1	0	0	0	0	0	0	0	0	1	0	0	0	0
447.2 Ruptura de arteria	H	1	0	0	0	0	0	0	0	0	0	1	0	0	0
	M	1	0	0	0	0	0	0	0	0	0	0	1	0	0
447.6 Arteritis no especificada	H	3	0	0	0	0	2	0	0	1	0	0	0	0	0
	M	1	0	0	0	0	0	0	0	0	0	1	0	0	0
447.8 Otros trastornos arteriales o arteriolares	M	1	0	0	0	0	0	0	0	0	0	0	1	0	0
447.9 Trastornos arteriales o arteriolares sin especificación	H	2	0	0	0	0	0	0	1	1	0	0	0	0	0
	M	2	0	0	0	0	0	0	1	0	0	0	1	0	0
448.1 Nevo no neoplásico	H	1	0	0	0	0	0	0	1	0	0	0	0	0	0
451.1 Flebitis y trombofle. profundas de los miembros inferiores	H	2	0	0	1	0	0	0	0	1	0	0	0	0	0
	M	5	0	0	0	0	0	0	0	1	2	1	1	0	0
451.2 Flebitis y trombofle. de los miembros inferiores, sin otra esp	H	4	0	0	0	0	1	1	0	0	0	2	0	0	0
	M	10	0	0	0	0	0	0	0	1	2	2	2	1	2
451.8 Flebitis y tromboflebitis de otros sitios	M	1	0	0	0	1	0	0	0	0	0	0	0	0	0
451.9 Flebitis y tromboflebitis de sitio no especificado	H	1	0	0	0	0	0	0	0	0	0	0	1	0	0
	M	2	0	0	0	0	0	0	0	0	0	1	1	0	0
453.2 Embolia o trombosis de vena cava	H	1	0	0	0	0	0	0	1	0	0	0	0	0	0
	M	1	0	0	0	0	0	0	0	0	1	0	0	0	0
453.8 Embolia o trombosis de otra vena especificada	M	1	0	0	0	0	0	0	0	0	0	0	0	1	0
453.9 Embolia o trombosis de vena no especificada	H	6	0	0	0	0	0	0	0	3	0	2	1	0	0
	M	22	0	0	0	0	1	0	0	2	1	7	6	4	0
454.0 Varices de miembros inf. con úlcera	M	1	0	0	0	0	0	0	0	0	1	0	0	0	0
456.0 Varices esofágicas con hemorragia	H	3	0	0	1	0	1	0	1	0	0	0	0	0	0
	M	4	0	0	0	0	0	0	1	0	1	1	0	1	0
456.1 Varices esofágicas sin mención de hemorragia	M	2	0	0	0	0	0	0	0	2	0	0	0	0	0
456.5 Varices pélvicas	M	1	0	0	0	0	0	0	0	0	0	0	0	1	0
458.9 Hipotensión sin especificación	H	2	0	0	0	0	0	0	1	0	0	1	0	0	0
459.0 Hemorragia no especificada	H	31	0	0	4	2	5	1	4	4	3	4	3	1	0
	M	24	0	0	1	2	1	2	2	1	4	2	6	1	2

DEFUNCIONES DE RESIDENTES EN LA COMUNIDAD DE MADRID, CLASIFICADAS POR GRUPOS DE EDAD, SEGUN CAUSA DE MUERTE (LISTA DETALLADA CIE 9.ª) Y SEXO {R/R} (CONT.)

		TODAS LAS EDADES	EDAD EN AÑOS														
			Menos de 1	1-19	20-39	40-49	50-59	60-64	65-69	70-74	75-79	80-84	89-90	90-94	95-99	100 y más	
CAUSAS DE MUERTE																	
LISTA DETALLADA (CIE 9.ª)																	
459.9	Trastornos ap. circulatorio sin especificación	H	19	0	0	1	0	0	1	4	3	1	3	2	2	2	0
		M	35	1	0	0	0	0	0	1	1	1	6	8	12	5	0
463	Amigdalitis aguda	H	1	0	1	0	0	0	0	0	0	0	0	0	0	0	0
465.8	Otra infec. agudas vías resp. de sitios múltiples	H	1	0	0	1	0	0	0	0	0	0	0	0	0	0	0
465.9	Otra infec. agudas vías resp. sitio no especificado	M	1	0	0	0	0	0	0	0	0	0	0	0	1	0	0
466.0	Bronquitis aguda	H	11	0	0	0	0	0	1	0	0	0	4	2	2	2	0
		M	26	0	0	0	0	0	0	1	0	0	5	7	6	6	1
466.1	Bronquiolitis aguda	H	3	2	0	0	1	0	0	0	0	0	0	0	0	0	0
		M	1	1	0	0	0	0	0	0	0	0	0	0	0	0	0
478.2	Otras enfermedades de la faringe no clasificadas en otra par	M	1	0	0	0	0	0	0	1	0	0	0	0	0	0	0
478.7	Otras enf de la laringe no clasificadas en otra parte	H	1	0	0	0	0	0	1	0	0	0	0	0	0	0	0
478.9	Otra enf y la no especificada de las vías respiratorias sup.	H	1	0	0	0	0	0	0	0	1	0	0	0	0	0	0
480.9	Neumonía virica sin otra especificación	H	1	0	0	0	0	0	0	0	0	0	0	1	0	0	0
		M	1	0	0	0	0	0	0	0	1	0	0	0	0	0	0
481	Neumonía neumocócica	H	82	0	0	0	1	5	0	2	8	9	28	10	15	4	0
		M	53	0	0	2	2	1	1	3	0	7	8	16	10	3	0
482.0	Neumonía debida a klebsiella pneumoniae	H	1	0	0	0	0	1	0	0	0	0	0	0	0	0	0
482.4	Neumonía debida a estafilococos	H	2	0	0	0	0	0	0	1	0	0	1	0	0	0	0
482.8	Neumonía debida a otras bacterias especificadas	H	1	0	0	0	0	0	0	1	0	0	0	0	0	0	0
		M	1	0	0	0	0	0	0	0	0	1	0	0	0	0	0
482.9	Neumonía bacteriana, sin especificación	H	8	0	0	0	0	1	0	0	2	2	0	3	0	0	0
		M	10	0	0	0	0	0	0	0	1	1	1	2	4	1	0
485	Bronconeumonía, organismo causal no especificado	H	102	0	1	3	4	4	3	6	7	13	22	20	15	3	1
		M	118	2	1	2	0	1	4	2	7	5	29	24	27	12	2
486	Neumonía, organismo causal no especificado	H	370	0	3	29	13	12	18	27	27	50	69	64	48	9	1
		M	333	1	1	7	5	0	4	7	16	29	61	88	83	28	3
487.0	Neumonía con influenza	M	6	0	0	0	0	0	0	0	1	0	2	1	1	1	0
487.1	Neumonía con otras manifestaciones respiratorias	H	2	0	0	0	0	0	0	0	0	1	1	0	0	0	0
		M	4	0	0	0	0	0	0	0	0	0	1	1	2	0	0
490	Bronquitis no especificada como aguda ni como crónica	H	3	0	0	0	0	0	0	0	0	0	1	1	1	0	0
		M	1	0	0	0	0	0	0	1	0	0	0	0	0	0	0
491.2	Bronquitis crónica obstructiva	H	10	0	0	0	0	0	1	1	3	1	3	0	0	0	1
		M	4	0	0	0	0	0	0	0	1	2	0	1	0	0	0
491.9	Bronquitis crónica, sin especificación	H	119	0	0	0	1	3	9	9	15	23	24	26	6	2	1
		M	45	0	0	0	0	1	0	1	1	4	12	13	8	5	0
492	Enfisema	H	55	0	0	1	1	2	7	4	7	14	12	6	1	0	0
		M	10	0	0	0	0	0	0	1	1	2	1	1	3	1	0
493.0	Asma extrínseca	M	1	0	1	0	0	0	0	0	0	0	0	0	0	0	0

DEFUNCIONES DE RESIDENTES EN LA COMUNIDAD DE MADRID, CLASIFICADAS POR GRUPOS DE EDAD, SEGUN CAUSA DE MUERTE (LISTA DETALLADA CIE 9.^a) Y SEXO {R/R} (CONT.)

		TODAS LAS EDADES	EDAD EN AÑOS														
			Menos de 1	1-19	20-39	40-49	50-59	60-64	65-69	70-74	75-79	80-84	89-90	90-94	95-99	100 y más	
493.1	Asma intrínseca	H	1	0	0	0	0	0	0	0	0	0	1	0	0	0	0
		M	5	0	0	0	0	0	1	0	0	1	1	1	1	0	0
493.9	Asma no especificada	H	25	0	1	1	1	0	2	2	6	5	2	4	1	0	0
		M	50	0	0	4	1	4	5	5	10	6	5	7	3	0	0
494	Bronquiectasia	H	8	0	0	0	0	0	0	1	1	0	2	1	3	0	0
		M	4	0	0	0	0	0	0	1	2	0	1	0	0	0	0
496	Obstrucción crónica de las vías respiratorias no c.e.o.p.	H	816	0	1	0	7	21	36	88	131	162	184	131	49	5	1
		M	250	0	0	0	0	2	5	13	21	45	67	61	28	8	0
500	Antracosis	H	1	0	0	0	0	0	0	0	1	0	0	0	0	0	0
502	Neumoconiosis debida a otro tipo de sílice o silicatos	H	19	0	0	0	0	1	4	1	5	2	3	2	1	0	0
505	Neumoconiosis no especificada	H	1	0	0	0	0	0	0	1	0	0	0	0	0	0	0
507.0	Debida a la aspiración de alimento o de vomito	H	101	0	0	1	0	2	4	6	12	16	20	26	7	7	0
		M	127	0	0	2	0	1	0	2	11	18	29	36	18	5	5
510.0	Empiema con fístula	M	1	0	0	0	0	0	0	0	0	0	0	1	0	0	0
510.9	Empiema sin mención de fístula	H	1	0	0	1	0	0	0	0	0	0	0	0	0	0	0
511.0	Pleurisia sin mención de derrame ni de tuberculosis activa	H	1	0	0	0	0	0	1	0	0	0	0	0	0	0	0
		M	3	0	0	0	0	0	2	0	0	0	0	0	1	0	0
511.8	Pleurisia otras formas espec de derrame, excepto el tuberculo	H	1	0	1	0	0	0	0	0	0	0	0	0	0	0	0
511.9	Derrame pleural sin especificación	H	2	0	0	0	0	0	0	0	0	0	0	1	0	1	0
		M	8	0	0	1	0	1	0	0	0	2	2	2	0	0	0
512	Neumotorax	H	4	0	0	0	0	0	0	1	1	0	1	0	1	0	0
513.0	Absceso del pulmon	H	2	0	0	0	0	0	0	0	0	0	0	0	2	0	0
514	Congestión e hipostasis pulmonares	H	41	0	3	9	0	5	3	0	5	4	4	5	1	2	0
		M	41	0	0	2	1	1	1	3	4	6	8	10	5	0	0
515	Fibrosis pulmonar posinflamatoria	H	41	0	0	0	0	1	3	9	6	11	8	2	1	0	0
		M	45	0	0	0	0	2	4	6	2	9	12	7	2	1	0
516.3	Alveolitis fibrosa idiopática	H	5	0	0	0	0	1	0	1	1	1	1	0	0	0	0
		M	2	0	0	0	0	0	0	0	2	0	0	0	0	0	0
516.8	Otra neumonia alveolar parietoalveolar	H	2	0	1	0	0	0	0	0	0	1	0	0	0	0	0
		M	1	0	0	0	0	0	0	0	0	0	0	0	1	0	0
518.0	Colapso pulmonar	H	3	0	0	0	0	0	0	0	1	1	0	1	0	0	0
		M	1	0	0	0	0	0	0	0	0	0	0	1	0	0	0
518.4	Edema agudo pulmonar, sin especificación	H	136	0	1	15	8	7	7	8	19	21	22	15	10	3	0
		M	132	0	0	3	1	7	0	7	6	10	32	32	25	7	2
518.5	Insuficiencia pulmonar consecutiva a traumatismo o a cirugía	H	7	0	1	0	0	0	1	2	1	2	0	0	0	0	0
		M	5	0	0	0	1	2	0	1	1	0	0	0	0	0	0
518.8	Otras neumoopatías no clasificadas en otra parte	H	75	0	1	3	1	6	6	9	11	13	17	4	3	1	0
		M	34	0	0	0	1	1	1	1	2	8	7	5	6	2	0
519.1	Otras enfermedades de la traquea o de los bronquios no ceop	H	73	0	0	0	0	4	2	7	14	16	19	8	3	0	0
		M	39	0	0	0	1	0	1	5	6	8	6	4	5	3	0

DEFUNCIONES DE RESIDENTES EN LA COMUNIDAD DE MADRID, CLASIFICADAS POR GRUPOS DE EDAD, SEGUN CAUSA DE MUERTE (LISTA DETALLADA CIE 9.ª) Y SEXO {R/R} (CONT.)

	TODAS LAS EDADES	EDAD EN AÑOS															
		Menos de 1	1-19	20-39	40-49	50-59	60-64	65-69	70-74	75-79	80-84	89-90	90-94	95-99	100 y más		
CAUSAS DE MUERTE LISTA DETALLADA (CIE 9.ª)																	
519.2	Meiastinitis	H	2	0	0	0	0	0	0	0	1	1	0	0	0	0	
519.3	Otras mediastinopatias no clasificadas en otra parte	M	1	0	0	0	0	1	0	0	0	0	0	0	0	0	
519.4	Trastorno del diafragma	M	1	0	0	0	0	0	0	0	0	0	1	0	0	0	
519.8	Otras enfermedades del aparato respiratorio no c.e.o.p.	H	95	1	2	5	0	2	2	7	8	10	33	13	10	2	0
		M	136	0	1	1	0	0	1	2	7	12	32	36	32	9	3
519.9	Enfermedades aparato respiratorio sin especificación	H	2	0	0	0	0	0	0	0	0	0	0	0	1	1	0
		M	2	0	0	0	0	0	0	0	0	0	0	2	0	0	0
528.9	Otras enf.tejidos blandos cavidad bucal y la no especificada	H	1	0	0	0	0	0	1	0	0	0	0	0	0	0	0
530.1	Esofagitis	H	2	0	0	0	0	1	0	0	0	0	1	0	0	0	0
		M	1	0	0	0	0	0	0	0	0	0	1	0	0	0	0
530.3	Estenosis y estrechez del esófago	H	1	0	0	0	0	0	0	0	0	0	0	0	1	0	0
530.4	Perforación del esófago	M	1	0	0	0	0	0	0	0	0	1	0	0	0	0	0
530.6	Divertículo adquirido del esófago	M	1	0	0	0	0	0	0	0	0	0	0	0	0	1	0
530.7	Síndrome de laceración y hemorragia gastroesofágicas	H	1	0	0	0	0	0	0	0	0	0	1	0	0	0	0
		M	1	0	0	0	0	0	0	0	0	0	1	0	0	0	0
530.8	Otros trastornos del esófago	M	1	0	0	0	0	0	0	0	0	0	1	0	0	0	0
531.3	Úlcera gástrica aguda sin mención de hemorragia ni de perfora	M	1	0	0	0	0	0	0	0	0	0	1	0	0	0	0
531.4	Úlcera gástrica crónica o no especificada, con hemorragia	H	7	0	0	0	0	1	1	0	1	0	2	2	0	0	0
		M	2	0	0	0	0	0	0	0	0	1	0	0	1	0	0
531.5	Úlcera gástrica crónica o no especificada con perforación	H	13	0	0	1	0	1	0	4	1	2	3	1	0	0	0
		M	6	0	0	0	2	0	0	0	1	0	0	2	1	0	0
531.6	Úlcera gástrica crónica o no especificada con hemorragia y pe	H	1	0	0	0	0	0	0	0	0	0	1	0	0	0	0
531.9	Úlcera gástrica N.e como aguda ni crónica, s.m. hemorr. ni perfor.	H	7	0	0	0	0	1	0	1	0	2	2	0	1	0	0
		M	8	0	0	0	0	0	0	1	0	2	2	2	2	1	0
532.4	Úlcera duodenal crónica o no especificada con hemorragia	H	12	0	0	0	0	1	0	3	1	1	2	3	0	1	0
		M	13	0	0	0	0	0	0	0	0	4	3	3	3	0	0
532.5	Úlcera duodenal crónica o no especificada con perforación	H	6	0	0	0	0	1	2	1	0	0	1	1	0	0	0
		M	7	0	0	0	0	0	0	0	0	2	3	1	1	0	0
532.6	Úlcera duodenal crónica o no especificada con hemorragia y pe	H	1	0	0	0	0	0	0	0	0	0	1	0	0	0	0
		M	2	0	0	0	0	0	0	0	0	0	2	0	0	0	0
532.9	Úlcera duodenal N.e. como aguda ni crónica, sin mención de hem	H	4	0	0	0	1	1	0	0	0	1	0	0	1	0	0
		M	2	0	0	0	0	1	0	0	0	0	0	1	0	0	0
533.4	Úlcera péptica crónica o no especificada, con hemorragia	H	9	0	0	0	0	0	0	1	4	1	2	1	0	0	0
		M	8	0	0	0	0	0	0	0	2	0	2	3	0	1	0
533.5	Úlcera péptica crónica o no especificada con perforación	H	1	0	0	0	0	0	0	0	0	1	0	0	0	0	0
		M	3	0	0	0	0	0	0	0	0	0	2	1	0	0	0
533.9	Úlcera pep.n.e.como aguda ni cró.,s/m de hemorra. ni perforac	H	1	0	0	0	0	0	0	0	0	0	1	0	0	0	0
		M	1	0	0	0	0	0	0	0	0	1	0	0	0	0	0

DEFUNCIONES DE RESIDENTES EN LA COMUNIDAD DE MADRID, CLASIFICADAS POR GRUPOS DE EDAD, SEGUN CAUSA DE MUERTE (LISTA DETALLADA CIE 9.^a) Y SEXO {R/R} (CONT.)

	TODAS LAS EDADES	EDAD EN AÑOS															
		Menos de 1	1-19	20-39	40-49	50-59	60-64	65-69	70-74	75-79	80-84	89-90	90-94	95-99	100 y más		
CAUSAS DE MUERTE																	
LISTA DETALLADA (CIE 9. ^a)																	
534.0	Úlcera gastroyeyunal aguda con hemorragia	M	1	0	0	0	0	0	0	0	0	0	0	1	0	0	0
534.1	Úlcera gastroyeyunal aguda con perforación	M	1	0	0	0	0	0	0	0	0	1	0	0	0	0	0
535.0	Gastritis aguda	H	1	0	0	0	0	1	0	0	0	0	0	0	0	0	0
535.1	Gastritis atrófica	H	3	0	0	0	0	0	0	1	0	0	0	1	1	0	0
		M	1	0	0	0	0	0	0	0	0	1	0	0	0	0	0
535.4	Otra gastritis	H	1	0	0	0	0	0	0	1	0	0	0	0	0	0	0
		M	1	0	0	0	0	0	0	0	0	0	0	0	0	0	1
535.5	Gastritis y gastroduodenitis sin especificación	H	1	0	0	0	0	0	0	0	0	1	0	0	0	0	0
		M	4	0	0	0	1	0	0	0	0	0	1	2	0	0	0
535.6	Duodenitis	H	1	0	0	0	0	0	1	0	0	0	0	0	0	0	0
536.8	Dispepsia y otros trastornos gástricos funcionales	H	1	0	0	0	0	0	0	0	0	0	0	1	0	0	0
537.0	Estenosis pilórica hipertrófica del adulto	H	1	0	0	0	0	0	0	0	0	1	0	0	0	0	0
537.4	Fistula del estómago o del duodeno	H	1	0	0	0	0	0	0	0	0	1	0	0	0	0	0
537.8	Otros trastornos del estómago y del duodeno	M	1	0	0	0	0	0	0	0	0	0	0	1	0	0	0
537.9	Trastornos del estómago y del duodeno sin especificación	H	7	0	0	0	0	1	0	2	3	0	0	0	0	1	0
540.0	Apendicitis aguda con peritonitis generalizada	M	1	0	0	0	0	0	0	0	1	0	0	0	0	0	0
540.9	Apendicitis aguda sin mención de peritonitis	H	1	0	0	0	0	0	0	0	0	0	1	0	0	0	0
		M	1	0	0	1	0	0	0	0	0	0	0	0	0	0	0
541	Apendicitis no calificada	M	2	0	0	0	0	0	0	0	0	0	0	0	2	0	0
550.1	Hernia inguinal con obstrucción sin mención de gangrena	H	3	0	0	0	0	0	0	0	0	1	1	0	1	0	0
		M	4	0	0	0	0	0	1	0	1	0	0	1	1	0	0
550.9	Hernia inguinal sin mención de obstrucción ni gangrena	H	2	0	0	0	0	0	0	0	0	1	0	1	0	0	0
552.0	Hernia femoral con obstrucción	M	3	0	0	0	0	0	0	0	0	1	0	0	2	0	0
552.2	Hernia ventral (incisional) con obstrucción	M	1	0	0	0	0	0	0	0	0	0	1	0	0	0	0
552.9	Hernia de localización no especificada, con obstrucción	H	1	0	0	0	0	0	0	0	0	1	0	0	0	0	0
		M	3	0	0	0	0	0	0	0	0	0	0	1	2	0	0
553.1	Hernia umbilical	M	2	0	0	0	0	0	0	0	0	1	0	0	1	0	0
		H	1	0	0	0	0	0	0	0	0	0	0	1	0	0	0
553.3	Hernia diafragmática	H	2	0	0	0	1	0	0	0	1	0	0	0	0	0	0
		M	3	0	0	0	0	0	0	0	0	0	0	2	1	0	0
553.8	Hernia de otras localizaciones especificadas	M	1	0	0	0	0	0	0	0	0	0	1	0	0	0	0
553.9	Hernia de localización no especificada	M	2	0	0	0	0	0	0	0	0	0	0	0	2	0	0
555.9	Enteritis sin especificación	M	3	0	1	0	0	1	0	0	1	0	0	0	0	0	0
556	Proctocolitis idiopática	H	2	0	0	0	0	0	0	2	0	0	0	0	0	0	0
		M	3	0	0	1	0	0	0	0	1	0	1	0	0	0	0

DEFUNCIONES DE RESIDENTES EN LA COMUNIDAD DE MADRID, CLASIFICADAS POR GRUPOS DE EDAD, SEGUN CAUSA DE MUERTE (LISTA DETALLADA CIE 9.^a) Y SEXO {R/R} (CONT.)

		TODAS LAS EDADES	EDAD EN AÑOS														
			Menos de 1	1-19	20-39	40-49	50-59	60-64	65-69	70-74	75-79	80-84	89-90	90-94	95-99	100 y más	
CAUSAS DE MUERTE																	
LISTA DETALLADA (CIE 9. ^a)																	
557.0	Insuficiencia vascular intestinal aguda	H	38	0	0	0	0	1	5	4	8	10	5	4	1	0	0
		M	41	0	0	0	0	1	0	0	9	8	7	10	6	0	0
557.1	Insuficiencia vascular intestinal crónica	H	37	0	0	0	1	0	2	3	5	8	12	3	3	0	0
		M	34	0	0	0	0	1	1	1	3	4	11	6	4	2	1
557.9	Insuficiencia vascular intestinal sin especificación	H	15	0	0	0	1	0	0	1	4	1	5	3	0	0	0
		M	21	0	0	0	0	0	0	1	3	5	3	3	4	2	0
558	Otras colitis y gastroenteritis no infecciosas	M	8	0	0	0	0	0	0	1	2	2	1	1	1	0	0
560.1	Ileo paralítico	H	9	0	0	0	0	0	0	0	2	1	3	2	1	0	0
		M	10	0	0	0	0	0	0	0	0	1	2	3	2	1	1
560.2	Vólvulo	H	4	0	0	0	0	0	0	1	0	0	1	1	1	0	0
		M	9	0	0	0	0	0	0	0	1	2	3	1	2	0	0
560.3	Obstrucción (mecánica) del intestino	H	2	0	0	0	1	0	0	0	0	0	0	1	0	0	0
560.8	Otra obstrucción intestinal	M	1	0	0	0	0	0	0	0	0	0	0	1	0	0	0
560.9	Obstrucción intestinal sin especificación	H	43	0	0	0	0	1	1	2	5	8	11	10	5	0	0
		M	62	0	0	0	0	0	0	1	3	7	11	23	14	3	0
562.1	Divertículo del intestino Grueso	H	9	0	0	0	0	0	0	0	1	1	3	4	0	0	0
		M	9	0	0	0	0	1	0	0	0	3	0	4	1	0	0
564.0	Estreñimiento	M	1	0	0	0	0	0	0	0	0	0	0	1	0	0	0
564.1	Colon irritable	H	2	0	0	0	0	0	0	1	0	0	1	0	0	0	0
		M	2	0	0	0	0	0	0	0	0	1	0	1	0	0	0
564.7	Megacolon,excepto el de hirschsprung	H	1	0	0	0	0	0	0	0	0	0	1	0	0	0	0
		M	2	0	0	0	0	0	0	0	0	0	0	1	0	0	1
567.2	Otra peritonitis supurativa	H	4	0	0	0	0	0	0	1	1	1	0	1	0	0	0
		M	5	0	0	0	1	2	0	1	0	0	1	0	0	0	0
567.8	Otra peritonitis	H	2	0	0	0	0	0	0	1	0	0	0	1	0	0	0
		M	5	0	0	0	0	2	1	0	1	0	0	0	1	0	0
567.9	Peritonitis sin especificación	H	32	0	0	0	3	5	2	4	4	5	6	2	0	1	0
		M	31	0	0	1	2	1	0	1	2	9	6	5	3	1	0
568.0	Adherencias peritoneales	H	1	0	0	0	0	0	0	0	0	0	1	0	0	0	0
		M	1	0	0	0	0	0	0	0	0	0	0	1	0	0	0
568.8	Otros trastornos del peritoneo	H	1	0	0	0	0	0	0	0	0	1	0	0	0	0	0
		M	2	0	0	0	1	0	0	0	1	0	0	0	0	0	0
569.3	Hemorragia del recto y del ano	H	1	0	0	0	0	0	0	0	0	0	0	0	1	0	0
569.8	Otros trastornos del intestino	H	20	0	0	0	0	0	1	1	4	7	4	1	2	0	0
		M	17	0	0	0	2	0	1	2	3	3	2	3	1	0	0
569.9	Trastornos del intestino sin especificación	H	3	0	0	0	0	1	1	1	0	0	0	0	0	0	0
		M	1	0	0	0	0	0	1	0	0	0	0	0	0	0	0
570	Necrosis aguda y subaguda del hígado	H	7	0	0	0	1	1	1	0	2	2	0	0	0	0	0
		M	8	0	0	0	0	1	1	0	0	2	2	0	2	0	0
571.1	Hepatitis alcohólica aguda	H	3	0	0	1	0	0	1	0	0	1	0	0	0	0	0
		M	1	0	0	0	1	0	0	0	0	0	0	0	0	0	0

DEFUNCIONES DE RESIDENTES EN LA COMUNIDAD DE MADRID, CLASIFICADAS POR GRUPOS DE EDAD, SEGUN CAUSA DE MUERTE (LISTA DETALLADA CIE 9.^a) Y SEXO {R/R} (CONT.)

		TODAS LAS EDADES	EDAD EN AÑOS													
			Menos de 1	1-19	20-39	40-49	50-59	60-64	65-69	70-74	75-79	80-84	89-90	90-94	95-99	100 y más
CAUSAS DE MUERTE LISTA DETALLADA (CIE 9. ^a)																
571.2	Cirrosis hepática alcohólica	H	24	0	0	3	3	9	4	3	1	1	0	0	0	0
		M	4	0	0	0	1	2	1	0	0	0	0	0	0	
571.3	Daño hepático alcohólico no especificado	H	15	0	0	1	5	5	1	2	1	0	0	0	0	
		M	4	0	0	1	0	2	0	0	1	0	0	0	0	
571.4	Hepatitis crónica	H	3	0	0	0	0	1	1	0	0	1	0	0	0	
		M	2	0	0	1	0	0	0	1	0	0	0	0	0	
571.5	Cirrosis hepática sin mención del alcoholismo	H	367	0	0	30	45	70	49	71	46	28	16	11	1	
		M	150	0	0	4	8	18	13	29	31	20	16	7	3	
571.6	Cirrosis biliar	H	1	0	0	0	0	0	0	0	0	1	0	0	0	
		M	12	0	0	0	0	0	4	2	3	1	2	0	0	
571.9	Hepatopatía crónica, sin otra espec y sin mención de alg.	H	128	0	0	6	13	16	10	20	23	17	13	7	2	
		M	62	0	0	2	2	7	5	11	10	5	11	7	1	
572.0	Absceso hepático	H	3	0	1	0	0	0	0	1	0	0	0	1	0	
		M	1	0	0	0	0	0	0	0	1	0	0	0	0	
572.2	Coma hepático	H	13	0	0	1	0	1	3	4	1	2	1	0	0	
		M	9	0	0	1	0	0	1	2	0	2	2	0	1	
572.3	Hipertensión portal	H	2	0	0	0	0	1	1	0	0	0	0	0	0	
		M	1	0	0	0	0	0	1	0	0	0	0	0	0	
572.4	Síndrome hepatorenal	H	10	0	1	2	2	2	2	0	0	0	0	1	0	
		M	2	0	0	0	0	0	0	1	0	1	0	0	0	
572.8	Otras secuelas de hepatopatía crónica	H	1	0	0	1	0	0	0	0	0	0	0	0	0	
		M	1	0	0	0	0	1	0	0	0	0	0	0	0	
573.3	Hepatitis no especificada	H	5	0	0	1	0	0	0	1	2	1	0	0	0	
		M	3	0	0	0	0	1	0	0	1	0	1	0	0	
573.8	Otros trastornos del hígado	H	18	0	0	1	2	2	0	2	6	2	2	1	0	
		M	20	0	0	1	0	1	2	2	5	4	1	1	0	
573.9	Trastornos del hígado sin especificación	H	41	0	0	4	1	7	8	6	3	6	3	2	1	
		M	24	0	3	2	1	4	0	4	4	1	2	2	1	
574.1	Cálculo de la vesícula con otra colecistitis	H	1	0	0	0	0	0	0	0	0	1	0	0	0	
		M	2	0	0	0	0	0	0	0	0	0	2	0		
574.2	Cálculo de la vesícula sin mención de colecistitis	H	3	0	0	0	0	0	0	0	2	0	0	0	1	
		M	12	0	0	0	0	0	0	0	3	2	1	4	2	
574.3	Cálculo de conducto biliar con colecistitis aguda	M	1	0	0	0	0	0	0	0	0	0	0	0	1	
574.5	Cálculo de conducto biliar sin mención de colecistitis	H	1	0	0	0	0	0	0	0	0	0	0	1	0	
		M	2	0	0	0	1	0	0	0	0	0	0	1	0	
575.0	Colecistitis aguda	H	13	0	0	0	1	0	2	1	2	2	1	2	1	
		M	16	0	0	0	0	0	0	0	0	3	5	4	4	
575.1	Otra colecistitis	H	4	0	0	0	0	0	0	0	1	1	0	1	1	
		M	13	0	0	0	0	0	0	1	1	1	2	4	4	
575.4	Perforación de la vesícula biliar	H	1	0	0	0	0	0	0	0	0	0	0	1	0	
		M	1	0	0	0	0	0	0	0	0	1	0	0	0	
575.5	Fístula de la vesícula biliar	H	1	0	0	0	0	0	0	0	1	0	0	0	0	

DEFUNCIONES DE RESIDENTES EN LA COMUNIDAD DE MADRID, CLASIFICADAS POR GRUPOS DE EDAD, SEGUN CAUSA DE MUERTE (LISTA DETALLADA CIE 9.^a) Y SEXO {R/R} (CONT.)

	TODAS LAS EDADES	EDAD EN AÑOS													
		Menos de 1	1-19	20-39	40-49	50-59	60-64	65-69	70-74	75-79	80-84	89-90	90-94	95-99	100 y más
CAUSAS DE MUERTE LISTA DETALLADA (CIE 9. ^a)															
575.8 Otros trastornos de la vesícula biliar	M	1	0	0	0	0	0	0	0	0	0	1	0	0	0
575.9 Trastorno vesícula biliar sin especificación	H	2	0	0	0	0	0	0	0	1	0	0	1	0	0
	M	1	0	0	0	0	0	0	0	0	1	0	0	0	0
576.1 Colangitis	M	10	0	0	1	1	0	0	0	1	1	3	0	2	1
576.2 Obstrucción de conducto biliar	H	6	0	0	0	1	1	1	0	0	1	1	1	0	0
	M	10	0	0	0	0	0	0	0	0	1	4	1	4	0
576.9 Trastornos de las vías biliares sin especificación	M	1	0	0	0	0	0	0	0	0	0	1	0	0	0
577.0 Pancreatitis aguda	H	51	0	0	1	4	7	5	10	4	6	7	5	2	0
	M	61	0	0	0	0	2	2	5	8	15	11	11	7	0
577.1 Pancreatitis crónica	H	1	0	0	0	1	0	0	0	0	0	0	0	0	0
577.8 Otras enfermedades del páncreas	H	1	0	0	0	0	0	1	0	0	0	0	0	0	0
578.0 Hematemesis	H	4	0	0	0	1	0	1	1	0	0	0	1	0	0
	M	2	0	0	0	0	0	0	1	0	0	1	0	0	0
578.9 Hemorragia no especificada del tracto gastrointestinal	H	164	0	0	6	3	12	9	11	15	22	28	42	12	4
	M	143	0	0	0	1	1	1	4	10	17	28	42	29	8
579.9 Mala absorción intestinal sin especificación	M	3	0	0	0	0	0	0	1	0	0	0	1	1	0
581.9 Síndrome nefrótico sin especificación	H	3	0	0	0	0	0	0	0	0	1	2	0	0	0
	M	1	0	0	0	0	0	0	0	0	0	1	0	0	0
582.9 Glomerulonefritis crónica sin especificación	H	2	0	0	0	0	0	1	0	0	0	0	0	1	0
583.8 Nefrit. y nefropa. con otra histopa. renal especificada	M	2	0	0	0	0	0	0	1	0	0	0	1	0	0
583.9 Nefrit. y nefropa sin especificación de la histopa. renal	H	3	0	0	0	0	1	0	0	0	0	1	1	0	0
	M	1	0	0	0	0	0	0	0	0	0	0	1	0	0
584.9 Insuficiencia renal aguda sin especificación	H	40	0	0	1	0	2	0	1	5	5	10	7	8	1
	M	47	0	0	0	0	1	0	2	5	6	10	17	5	1
585 Insuficiencia renal crónica	H	142	0	0	2	3	8	10	13	20	20	35	21	6	4
	M	115	0	0	0	3	5	6	7	20	19	19	24	8	3
586 Insuficiencia renal sin especificación	H	133	0	0	2	3	4	8	12	20	16	26	26	11	4
	M	174	0	2	0	1	3	6	8	17	24	35	39	30	8
587 Esclerosis renal sin especificación	H	3	0	0	0	0	0	0	0	1	0	0	1	0	1
	M	2	0	0	0	0	0	0	0	0	1	1	0	0	0
590.0 Pielonefritis y pionefrosis crónicas	M	1	0	0	0	0	0	0	0	0	0	1	0	0	0
590.1 Pielonefritis y pionefrosis agudas	H	1	0	0	0	0	0	0	0	1	0	0	0	0	0
	M	2	0	0	0	0	0	0	0	0	1	0	0	1	0
590.2 Absceso renal y perirrenal	M	1	0	0	0	0	0	0	0	0	0	1	0	0	0
590.8 Pielonefritis no calificadas como agudas ni crónicas	M	4	0	0	0	1	1	0	0	0	0	0	2	0	0
590.9 Infección renal sin especificación	H	2	0	0	0	0	0	1	0	1	0	0	0	0	0
	M	2	0	0	0	0	0	0	0	0	1	0	0	1	0
591 Hidronefrosis	H	2	0	0	0	0	0	0	0	0	1	1	0	0	0

DEFUNCIONES DE RESIDENTES EN LA COMUNIDAD DE MADRID, CLASIFICADAS POR GRUPOS DE EDAD, SEGUN CAUSA DE MUERTE (LISTA DETALLADA CIE 9.^a) Y SEXO {R/R} (CONT.)

		TODAS LAS EDADES	EDAD EN AÑOS														
			Menos de 1	1-19	20-39	40-49	50-59	60-64	65-69	70-74	75-79	80-84	89-90	90-94	95-99	100 y más	
CAUSAS DE MUERTE																	
LISTA DETALLADA (CIE 9. ^a)																	
592.0	Cálculo renal	M	3	0	0	0	0	0	0	0	1	1	1	0	0	0	0
592.9	Cálculo urinario sin especificación	M	2	0	0	0	1	0	0	0	0	1	0	0	0	0	0
593.2	Quiste renal adquirido	H	6	0	0	0	1	1	1	2	1	0	0	0	0	0	0
		M	1	0	0	0	0	0	1	0	0	0	0	0	0	0	0
593.8	Otros trastornos renales y ureterales	H	1	0	0	0	1	0	0	0	0	0	0	0	0	0	0
		M	2	0	0	0	0	0	0	0	0	0	0	1	0	1	0
593.9	Trastornos renales y ureterales sin especificación	H	5	0	1	1	1	1	1	0	0	0	0	0	0	0	0
		M	3	0	0	0	0	1	0	1	1	0	0	0	0	0	0
596.1	Fístula enterovesical	M	1	0	0	0	0	0	0	0	0	0	1	0	0	0	0
596.7	Hemorragia vesical intramural	H	1	0	0	0	1	0	0	0	0	0	0	0	0	0	0
596.9	Trastornos de la vejiga sin especificación	H	1	0	0	0	0	0	0	0	0	0	0	1	0	0	0
599.0	Infección urinaria sin indicación del sitio	H	61	0	0	0	0	0	0	1	7	5	14	19	11	4	0
		M	87	0	0	0	0	0	1	0	8	12	22	27	16	0	1
599.6	Obstrucción urinaria, sin especificación	H	4	0	0	0	0	0	0	0	0	1	2	0	1	0	0
599.7	Hematuria	H	1	0	0	0	0	0	0	0	1	0	0	0	0	0	0
599.8	Otros trastornos de la uretra y del aparato urinario	H	1	0	0	0	0	0	0	0	0	0	0	0	1	0	0
599.9	Trastornos de la uretra y del aparato urinario sin especifica	H	1	0	0	0	0	0	0	0	1	0	0	0	0	0	0
600	Hiperplasia de la próstata	H	7	0	0	0	0	0	0	1	0	1	1	2	2	0	0
602.9	Trastornos de la próstata sin especificación	H	1	0	0	0	0	0	0	1	0	0	0	0	0	0	0
608.4	Otros trast infl de los organos genitales masculinos	H	1	0	0	0	0	0	1	0	0	0	0	0	0	0	0
608.8	Otros trast órganos genitales masculinos	H	4	0	0	1	0	0	0	1	1	0	1	0	0	0	0
614.4	Parametritis y pelvicolitis crónicas o no especificadas	M	1	0	0	1	0	0	0	0	0	0	0	0	0	0	0
616.5	Ulceración de la vulva	M	1	0	0	0	0	0	0	1	0	0	0	0	0	0	0
619.0	Fístula urogenital de la mujer	M	1	0	0	0	0	0	0	0	0	0	0	0	1	0	0
621.9	Trastornos del útero n.c.e.o.p. sin especificación	M	2	0	0	0	1	0	0	1	0	0	0	0	0	0	0
624.8	Otros trastornos no inflamatorios de la vulva y del perineo	M	1	0	0	0	1	0	0	0	0	0	0	0	0	0	0
624.9	Tras. no inflama. de la vulva y del perineo sin especificaci.	M	1	0	0	0	0	1	0	0	0	0	0	0	0	0	0
626.9	Trastornos menstruacion y hemo. anormale Sin especificación	M	1	0	0	0	0	0	0	0	0	0	0	0	1	0	0
682.2	Celulitis y absceso del tronco	H	1	0	0	0	0	0	0	0	0	0	1	0	0	0	0
682.9	Celulitis y absceso de sitio no especificado	H	1	0	0	0	0	0	0	0	0	1	0	0	0	0	0
		M	1	0	0	0	0	0	0	0	0	0	0	1	0	0	0
686.9	Infec. locales de la piel y tej. celular subcutaneo s.e.	H	2	0	0	0	0	0	0	0	1	0	1	0	0	0	0
		M	1	0	0	0	0	0	0	0	0	0	1	0	0	0	0
694.5	Penfigoide	M	1	0	0	0	0	0	0	0	0	0	0	0	1	0	0

DEFUNCIONES DE RESIDENTES EN LA COMUNIDAD DE MADRID, CLASIFICADAS POR GRUPOS DE EDAD, SEGUN CAUSA DE MUERTE (LISTA DETALLADA CIE 9.^a) Y SEXO {R/R} (CONT.)

		TODAS LAS EDADES	EDAD EN AÑOS													
			Menos de 1	1-19	20-39	40-49	50-59	60-64	65-69	70-74	75-79	80-84	89-90	90-94	95-99	100 y más
CAUSAS DE MUERTE LISTA DETALLADA (CIE 9. ^a)																
695.1	Eritema polimorfo	H	1	0	0	0	0	0	0	0	0	0	1	0	0	0
		M	2	0	0	0	0	0	0	1	0	0	0	1	0	0
695.4	Lupus eritematoso	M	2	0	1	0	0	1	0	0	0	0	0	0	0	0
707.0	Úlcera crónica por decubito	H	6	0	0	0	0	0	0	0	1	0	1	3	0	1
		M	22	0	0	0	0	0	0	1	0	3	3	6	6	3
707.8	Úlcera crónica de otros sitios especificados	H	1	0	0	0	0	0	0	0	0	0	0	1	0	0
		M	1	0	0	0	0	0	0	0	0	0	0	0	1	0
707.9	Úlcera crónica de sitio no especificado	H	1	0	0	0	0	0	0	0	1	0	0	0	0	0
		M	2	0	0	0	0	0	0	0	1	1	0	0	0	0
710.0	Lupus eritematoso diseminado	M	1	0	0	0	0	0	1	0	0	0	0	0	0	0
710.1	Escleroderma generalizado	H	4	0	0	0	0	0	0	1	0	0	2	0	0	1
		M	5	0	0	0	0	0	0	1	2	0	1	1	0	0
710.2	Enfermedad de sjogren	H	1	0	0	0	0	0	0	0	0	0	1	0	0	0
		M	1	0	0	0	0	0	0	0	0	0	1	0	0	0
710.3	Dermatomiositis	H	1	0	0	0	0	0	0	0	0	1	0	0	0	0
710.4	Polimiositis	H	1	0	0	0	0	1	0	0	0	0	0	0	0	0
710.8	Otras enfermedades difusas del tejido conjuntivo	H	1	0	0	0	0	0	0	0	0	0	1	0	0	0
710.9	Enfermedades difusas tejido conjuntivo sin especificación	M	1	0	0	0	0	0	0	0	1	0	0	0	0	0
711.0	Artritis piogena	H	1	0	0	0	0	0	0	0	0	0	1	0	0	0
		M	3	0	0	0	0	1	0	0	0	0	1	0	1	0
714.0	Artritis reumatoide	H	3	0	0	0	0	0	0	1	1	0	1	0	0	0
		M	13	0	0	0	0	0	3	1	3	2	4	0	0	0
715.0	Osteoartritis generalizada	H	2	0	0	0	0	0	0	0	0	0	0	0	2	0
		M	2	0	0	0	0	0	0	0	0	0	0	1	0	1
715.9	Osteoartritis no especificada como generalizada ni localizada	M	2	0	0	0	0	0	0	0	0	0	0	1	1	0
716.9	Artropatías y tras. afines sin especificación	M	1	0	0	0	0	0	0	0	0	0	1	0	0	0
719.9	Trastornos articulares sin especificación	M	8	0	0	0	0	0	0	0	0	2	2	2	2	0
720.0	Espondilitis anquilosante	H	2	0	0	0	1	0	0	0	0	0	0	1	0	0
		M	2	0	0	0	0	0	0	0	0	1	0	1	0	0
721.1	Espondilosis cervical con mielopatía	H	1	0	0	0	0	0	0	0	0	0	0	1	0	0
		M	1	0	0	0	0	0	0	0	0	0	1	0	0	0
721.9	Espondilosis de región no especificada	M	1	0	0	0	0	0	0	0	0	0	1	0	0	0
726.9	Entesopatía sin especificación	M	1	0	0	0	0	0	0	0	0	0	0	1	0	0
728.3	Otros trastornos específicos de los músculos	H	2	0	0	0	0	0	0	1	0	1	0	0	0	0
		M	1	0	0	0	0	0	0	0	0	0	0	0	0	1
728.8	Otros trast. de músculos, ligamentos y aponeurosis	H	2	0	0	0	0	0	0	1	0	0	0	1	0	0
		M	2	0	0	0	0	0	0	0	1	0	0	1	0	0
729.0	Reumatismo no especificado y fibrositis	M	1	0	0	0	0	0	0	0	0	0	0	1	0	0

DEFUNCIONES DE RESIDENTES EN LA COMUNIDAD DE MADRID, CLASIFICADAS POR GRUPOS DE EDAD, SEGUN CAUSA DE MUERTE (LISTA DETALLADA CIE 9.ª) Y SEXO {R/R} (CONT.)

	TODAS LAS EDADES	EDAD EN AÑOS														
		Menos de 1	1-19	20-39	40-49	50-59	60-64	65-69	70-74	75-79	80-84	89-90	90-94	95-99	100 y más	
CAUSAS DE MUERTE LISTA DETALLADA (CIE 9.ª)																
729.4 Fascitis no especificada	M	1	0	0	0	0	0	0	0	0	0	1	0	0	0	0
730.0 Osteomielitis aguda	H	1	0	0	0	0	0	0	1	0	0	0	0	0	0	0
730.1 Osteomielitis crónica	M	1	0	0	0	0	0	0	0	0	0	0	0	0	1	0
730.2 Osteomielitis no especificada	M	5	0	0	0	0	0	0	0	0	1	2	0	1	1	0
731.0 Osteitis deformante sin mención de tumor oseó	H	1	0	0	0	0	0	0	0	0	0	0	1	0	0	0
	M	1	0	0	0	0	0	0	0	0	0	1	0	0	0	0
733.0 Osteoporosis	H	1	0	0	0	0	0	0	0	0	0	0	0	1	0	0
	M	2	0	0	0	0	0	0	0	0	0	1	0	1	0	0
733.1 Fractura patológica	H	30	0	0	0	0	0	0	0	0	4	12	8	5	1	0
	M	119	0	0	0	0	1	0	0	0	12	22	35	37	10	2
733.8 Consolidación ausente o defectuosa de una fractura	M	1	0	0	0	0	0	0	0	1	0	0	0	0	0	0
733.9 Otros y el no especificado trast. de los huesos y cartílagos	M	1	0	0	0	0	0	0	0	0	0	1	0	0	0	0
737.1 Cifosis (adquirida)	M	1	0	0	0	0	0	0	0	0	0	1	0	0	0	0
737.3 Escoliosis y cifoscoliosis	M	5	0	1	0	0	0	0	0	2	0	2	0	0	0	0
741.0 Espina bífida con hidrocefalia	H	1	0	0	0	1	0	0	0	0	0	0	0	0	0	0
742.3 Hidrocefalia congénita	H	1	0	0	1	0	0	0	0	0	0	0	0	0	0	0
	M	2	2	0	0	0	0	0	0	0	0	0	0	0	0	0
742.8 Otras anomalías especificadas del sistema nervioso	M	1	1	0	0	0	0	0	0	0	0	0	0	0	0	0
742.9 Anomalías n.e. del encéfalo, de la médula espinal y s.n.	M	4	4	0	0	0	0	0	0	0	0	0	0	0	0	0
745.2 Tetralogía de fallot	M	1	1	0	0	0	0	0	0	0	0	0	0	0	0	0
745.4 Comunicación interventricular	H	3	0	1	0	1	0	1	0	0	0	0	0	0	0	0
	M	2	1	1	0	0	0	0	0	0	0	0	0	0	0	0
745.6 Defectos de las eminencias endocardicas	H	1	1	0	0	0	0	0	0	0	0	0	0	0	0	0
	M	1	1	0	0	0	0	0	0	0	0	0	0	0	0	0
746.2 Anomalía de ebstein	M	1	0	0	0	0	0	1	0	0	0	0	0	0	0	0
746.3 Estenosis congénita de la válvula aórtica	H	1	1	0	0	0	0	0	0	0	0	0	0	0	0	0
746.7 Síndrome de hipoplasia del corazón izquierdo	H	6	6	0	0	0	0	0	0	0	0	0	0	0	0	0
	M	1	1	0	0	0	0	0	0	0	0	0	0	0	0	0
746.8 Otras anomalías congénitas del corazón	H	4	3	1	0	0	0	0	0	0	0	0	0	0	0	0
	M	1	1	0	0	0	0	0	0	0	0	0	0	0	0	0
746.9 Anomalías congénitas del corazón sin especificación	H	19	12	6	0	0	0	0	0	0	0	1	0	0	0	0
	M	15	14	0	1	0	0	0	0	0	0	0	0	0	0	0
747.1 Coartación de la aorta congenita	H	1	0	0	0	1	0	0	0	0	0	0	0	0	0	0
747.3 Anomalías congénitas de la arteria pulmonar	H	1	0	0	1	0	0	0	0	0	0	0	0	0	0	0
747.6 Otras anomalías congénitas del sistema vascular periférico	H	1	0	0	1	0	0	0	0	0	0	0	0	0	0	0
	M	3	0	0	3	0	0	0	0	0	0	0	0	0	0	0

DEFUNCIONES DE RESIDENTES EN LA COMUNIDAD DE MADRID, CLASIFICADAS POR GRUPOS DE EDAD, SEGUN CAUSA DE MUERTE (LISTA DETALLADA CIE 9.^a) Y SEXO {R/R} (CONT.)

	TODAS LAS EDADES	EDAD EN AÑOS														
		Menos de 1	1-19	20-39	40-49	50-59	60-64	65-69	70-74	75-79	80-84	89-90	90-94	95-99	100 y más	
CAUSAS DE MUERTE																
LISTA DETALLADA (CIE 9. ^a)																
747.8	Otras anomalías conge. especificadas del aparato circulatorio	H	1	0	0	0	0	0	0	0	1	0	0	0	0	0
		M	1	0	0	1	0	0	0	0	0	0	0	0	0	0
748.3	Otras anomalías conge. de la laringe, traquea y de los bronqui	H	2	1	1	0	0	0	0	0	0	0	0	0	0	0
		M	1	1	0	0	0	0	0	0	0	0	0	0	0	0
748.4	Pulmón quístico congénito	M	1	1	0	0	0	0	0	0	0	0	0	0	0	0
748.5	Agnesia, hipoplasia y displasia del pulmón congénitas	M	2	1	1	0	0	0	0	0	0	0	0	0	0	0
748.6	Otras anomalías congénitas del pulmón	H	1	0	1	0	0	0	0	0	0	0	0	0	0	0
751.1	Atresia y estenosis del intestino delgado congénitas	H	1	1	0	0	0	0	0	0	0	0	0	0	0	0
		M	1	0	1	0	0	0	0	0	0	0	0	0	0	0
753.1	Enfermedad quística del riñón congénita	H	1	0	0	0	0	0	0	0	1	0	0	0	0	0
753.3	Otras anomalías conge. especificadas del riñón	M	1	0	0	0	0	0	0	1	0	0	0	0	0	0
756.5	Osteodistrofias congénita	H	1	1	0	0	0	0	0	0	0	0	0	0	0	0
756.6	Anomalías del diafragma congénita	H	2	2	0	0	0	0	0	0	0	0	0	0	0	0
		M	2	2	0	0	0	0	0	0	0	0	0	0	0	0
757.1	Ictiosis congénita	M	1	1	0	0	0	0	0	0	0	0	0	0	0	0
757.8	Otras anomalías congénitas tegumentarias especificadas	H	1	0	0	0	0	0	0	0	0	1	0	0	0	0
758.0	Síndrome de down	H	4	1	1	1	1	0	0	0	0	0	0	0	0	0
		M	2	0	0	1	0	1	0	0	0	0	0	0	0	0
758.2	Síndrome de edwards	M	1	1	0	0	0	0	0	0	0	0	0	0	0	0
758.5	Otras afecciones debidas a anomalías autosómicas congénitas	M	1	1	0	0	0	0	0	0	0	0	0	0	0	0
758.9	Afec debidas a anomalías cromosómicas sin especificación	H	1	1	0	0	0	0	0	0	0	0	0	0	0	0
759.5	Esclerosis tuberosa congénita	M	1	0	1	0	0	0	0	0	0	0	0	0	0	0
759.7	Anomalías congénitas múltiples, así descritas	H	6	6	0	0	0	0	0	0	0	0	0	0	0	0
		M	6	6	0	0	0	0	0	0	0	0	0	0	0	0
759.8	Otras anomalías congénitas especificadas	H	1	0	1	0	0	0	0	0	0	0	0	0	0	0
		M	1	1	0	0	0	0	0	0	0	0	0	0	0	0
759.9	Anomalía congénita sin especificación	H	2	1	1	0	0	0	0	0	0	0	0	0	0	0
		M	2	1	1	0	0	0	0	0	0	0	0	0	0	0
762.1	Feto o r.n. afec. otras formas de despren. y de hemorragia pla	H	1	1	0	0	0	0	0	0	0	0	0	0	0	0
		M	1	1	0	0	0	0	0	0	0	0	0	0	0	0
765.0	Inmaduridad extrema	H	9	9	0	0	0	0	0	0	0	0	0	0	0	0
		M	13	13	0	0	0	0	0	0	0	0	0	0	0	0
765.1	Otros recién nacidos a pretermino	H	8	8	0	0	0	0	0	0	0	0	0	0	0	0
		M	1	1	0	0	0	0	0	0	0	0	0	0	0	0
767.0	Hemorragia subdural y cerebral en el nacimiento	H	3	3	0	0	0	0	0	0	0	0	0	0	0	0
		M	4	4	0	0	0	0	0	0	0	0	0	0	0	0
768.0	Def. fetal por asfisia o anoxia antes del inicio del parto...	H	3	3	0	0	0	0	0	0	0	0	0	0	0	0

DEFUNCIONES DE RESIDENTES EN LA COMUNIDAD DE MADRID, CLASIFICADAS POR GRUPOS DE EDAD, SEGUN CAUSA DE MUERTE (LISTA DETALLADA CIE 9.^a) Y SEXO {R/R} (CONT.)

		TODAS LAS EDADES	EDAD EN AÑOS													
			Menos de 1	1-19	20-39	40-49	50-59	60-64	65-69	70-74	75-79	80-84	89-90	90-94	95-99	100 y más
CAUSAS DE MUERTE LISTA DETALLADA (CIE 9. ^a)																
768.4	Sufrimiento fetal, sin especificacion, en nacido vivo	H	2	2	0	0	0	0	0	0	0	0	0	0	0	0
768.9	Asfixia al nacer de grado no especificado en nacido vivo	H	3	3	0	0	0	0	0	0	0	0	0	0	0	0
		M	2	2	0	0	0	0	0	0	0	0	0	0	0	0
769	Síndrome de dificultad respiratoria	H	8	8	0	0	0	0	0	0	0	0	0	0	0	0
		M	1	1	0	0	0	0	0	0	0	0	0	0	0	0
770.1	Síndrome de aspiración masiva en feto y r.n.	M	2	2	0	0	0	0	0	0	0	0	0	0	0	0
770.2	Enfitema intersticial y afecciones afines en feto y r.n.	H	1	1	0	0	0	0	0	0	0	0	0	0	0	0
		M	2	2	0	0	0	0	0	0	0	0	0	0	0	0
770.3	Hemorragia pulmonar del feto y r.n.	M	2	2	0	0	0	0	0	0	0	0	0	0	0	0
770.4	Atelectasia primaria del feto y r.n.	H	1	1	0	0	0	0	0	0	0	0	0	0	0	0
770.7	Enf. respiratoria crónica originada en el periodo perinatal	M	1	1	0	0	0	0	0	0	0	0	0	0	0	0
770.8	Otros problemas respiratorios posteriores al nacimiento	H	2	2	0	0	0	0	0	0	0	0	0	0	0	0
		M	1	1	0	0	0	0	0	0	0	0	0	0	0	0
771.8	Otras infecciones propias del periodo perinatal	H	3	3	0	0	0	0	0	0	0	0	0	0	0	0
		M	2	2	0	0	0	0	0	0	0	0	0	0	0	0
772.1	Hemorragia intraventricular fetal y neonatal	H	1	1	0	0	0	0	0	0	0	0	0	0	0	0
772.8	Otra hemorragia fetal y neonatal	H	1	1	0	0	0	0	0	0	0	0	0	0	0	0
772.9	Hemorragia fetal y neonatal sin especificación	H	1	1	0	0	0	0	0	0	0	0	0	0	0	0
776.0	Enfermedad hemorrágica del recién nacido	M	1	1	0	0	0	0	0	0	0	0	0	0	0	0
777.5	Enterocolitis necrosante del feto o del recién nacido	H	1	1	0	0	0	0	0	0	0	0	0	0	0	0
		M	1	1	0	0	0	0	0	0	0	0	0	0	0	0
777.6	Perforación intestinal perinatal	M	1	1	0	0	0	0	0	0	0	0	0	0	0	0
777.8	Otros perinatales del aparato digestivo	H	1	1	0	0	0	0	0	0	0	0	0	0	0	0
778.0	Hidropesía fetal no debida a isosensibilización	H	1	1	0	0	0	0	0	0	0	0	0	0	0	0
779.2	Depresión cerebral, coma y otros signos cerebrales anormales	H	1	1	0	0	0	0	0	0	0	0	0	0	0	0
779.8	Otras afec. y las md que se originan en el periodo perinatal	H	1	1	0	0	0	0	0	0	0	0	0	0	0	0
		M	1	1	0	0	0	0	0	0	0	0	0	0	0	0
779.9	Otras afec. y las md que se originan en el p. peri. sin especi	H	12	12	0	0	0	0	0	0	0	0	0	0	0	0
		M	3	3	0	0	0	0	0	0	0	0	0	0	0	0
780.0	Coma y estupor	H	3	0	0	0	0	0	0	1	1	1	0	0	0	0
780.2	Síncope y colapso	M	1	0	0	0	0	0	0	0	0	0	0	0	0	1
780.3	Convulsiones	H	1	1	0	0	0	0	0	0	0	0	0	0	0	0
780.6	Pirexia de origen desconocido	M	1	0	0	0	0	0	0	0	1	0	0	0	0	0
780.7	Malestar y fatiga	H	1	0	0	0	0	0	0	0	0	0	0	1	0	0
785.4	Gangrena	H	1	0	0	0	0	0	0	1	0	0	0	0	0	0

DEFUNCIONES DE RESIDENTES EN LA COMUNIDAD DE MADRID, CLASIFICADAS POR GRUPOS DE EDAD, SEGUN CAUSA DE MUERTE (LISTA DETALLADA CIE 9.^a) Y SEXO {R/R} (CONT.)

	TODAS LAS EDADES	EDAD EN AÑOS															
		Menos de 1	1-19	20-39	40-49	50-59	60-64	65-69	70-74	75-79	80-84	89-90	90-94	95-99	100 y más		
CAUSAS DE MUERTE LISTA DETALLADA (CIE 9. ^a)																	
785.5 Choque sin mención de trauma	H	42	0	1	7	7	4	7	2	3	4	1	6	0	0	0	0
	M	34	0	1	2	4	3	0	3	3	1	9	4	3	1	0	0
786.0 Disnea y anomalías respiratorias	H	113	1	0	1	3	6	10	10	17	22	21	11	9	2	0	0
	M	94	0	1	0	2	1	5	7	8	10	19	21	13	6	1	0
786.3 Hemoptisis	H	3	0	0	0	0	0	2	0	0	0	0	1	0	0	0	0
789.0 Dolor abdominal	H	6	0	0	0	1	0	0	0	3	1	1	0	0	0	0	0
	M	8	0	0	0	0	0	0	0	1	0	4	2	1	0	0	0
789.5 Ascitis	H	1	0	0	0	0	0	1	0	0	0	0	0	0	0	0	0
795.8 Vih + sin mención de sida	H	108	0	0	88	11	3	2	4	0	0	0	0	0	0	0	0
	M	21	0	1	17	1	1	1	0	0	0	0	0	0	0	0	0
797 Senilidad sin mención de psicosis	H	41	0	0	0	0	0	0	0	1	1	1	16	16	5	1	0
	M	146	0	0	0	0	0	0	1	0	9	15	26	50	35	10	0
798.0 Síndrome de la muerte súbita del lactante	H	5	5	0	0	0	0	0	0	0	0	0	0	0	0	0	0
	M	2	2	0	0	0	0	0	0	0	0	0	0	0	0	0	0
798.1 Muerte instantánea	H	4	0	1	0	0	1	0	0	2	0	0	0	0	0	0	0
	M	2	0	0	0	0	0	0	0	2	0	0	0	0	0	0	0
798.9 Muerte sin atención alguna	H	1	0	0	0	1	0	0	0	0	0	0	0	0	0	0	0
799.0 Asfixia	H	4	0	1	2	0	1	0	0	0	0	0	0	0	0	0	0
	M	2	0	0	0	0	0	0	0	0	0	0	0	0	0	0	0
799.1 Falla respiratoria	H	12	0	0	1	3	1	1	0	2	1	1	0	2	0	0	0
	M	13	0	0	0	1	0	1	0	3	2	1	2	3	0	0	0
799.8 Otras afecciones mal definidas	H	7	0	0	2	0	1	2	0	0	0	2	0	0	0	0	0
	M	6	0	0	1	0	0	0	0	1	1	0	1	1	1	0	0
799.9 Otra causa no especificada y desconocida	H	82	0	4	13	3	6	7	14	8	5	10	6	5	0	1	0
	M	66	0	1	6	3	3	3	3	7	5	13	9	6	6	1	0
E805.2 Acc. por golpe material rodante ferro.peatón	H	5	0	1	1	1	0	0	1	0	0	0	1	0	0	0	0
	M	2	0	1	0	1	0	0	0	0	0	0	0	0	0	0	0
E807.9 Acc. ferrocarril de naturaleza n.e.persona no especificada	H	4	0	0	1	0	1	0	2	0	0	0	0	0	0	0	0
E812.0 Acc.tfco.por colisión entre vehíc.motor,conductor de vehícu	H	12	0	0	6	3	1	1	0	0	1	0	0	0	0	0	0
	M	5	0	0	3	0	2	0	0	0	0	0	0	0	0	0	0
E812.1 Acc.tfco.por colisión entre vehíc.motor,pasajero de vehícu	H	1	0	1	0	0	0	0	0	0	0	0	0	0	0	0	0
	M	10	0	3	2	0	1	1	2	0	1	0	0	0	0	0	0
E812.9 Acc.tfco.por colisión entre vehíc.motor,persona no especific	H	29	0	2	19	1	2	2	1	0	2	0	0	0	0	0	0
	M	15	0	2	5	1	2	0	1	3	1	0	0	0	0	0	0
E813.6 Acc.tfco.colisión entre vehíc.de motor y otro,ciclista	H	1	0	0	1	0	0	0	0	0	0	0	0	0	0	0	0
E814.7 Acc.tfco.colisión veh.motor y peatón,peatón	H	25	0	2	7	5	6	1	0	3	0	1	0	0	0	0	0
	M	7	0	2	1	0	0	0	1	1	0	1	1	0	0	0	0
E815.0 O.acc.tfco.colisión veh.m.en carretera,conductor de vehícu	H	2	0	0	2	0	0	0	0	0	0	0	0	0	0	0	0
E815.1 O.acc.tfco.colisión veh.m.en carretera,pasajero de vehícu	H	1	0	0	1	0	0	0	0	0	0	0	0	0	0	0	0

DEFUNCIONES DE RESIDENTES EN LA COMUNIDAD DE MADRID, CLASIFICADAS POR GRUPOS DE EDAD, SEGUN CAUSA DE MUERTE (LISTA DETALLADA CIE 9.^a) Y SEXO {R/R} (CONT.)

	TODAS LAS EDADES	EDAD EN AÑOS														
		Menos de 1	1-19	20-39	40-49	50-59	60-64	65-69	70-74	75-79	80-84	89-90	90-94	95-99	100 y más	
CAUSAS DE MUERTE LISTA DETALLADA (CIE 9. ^a)																
E815.9 O. acc. t.fco. colisión veh. m. en carretera, persona no especifica	H	7	0	0	5	1	0	0	0	0	0	1	0	0	0	0
	M	1	0	1	0	0	0	0	0	0	0	0	0	0	0	0
E816.0 Acc. t.fco. pérdida de gobierno veh. m., conductor de vehículo de	H	15	0	0	6	4	2	0	2	1	0	0	0	0	0	0
E816.1 Acc. t.fco. pérdida de gobierno veh. m., Pasajero de vehículo de	H	8	0	1	4	0	1	0	0	0	1	1	0	0	0	0
	M	14	0	2	2	2	0	0	3	3	1	0	1	0	0	0
E816.2 Acc. t.fco. pérdida de gobierno veh. m., motociclista	H	1	0	0	1	0	0	0	0	0	0	0	0	0	0	0
E816.9 Acc. t.fco. pérdida de gobierno veh. m., persona no especificada	H	27	0	1	15	3	6	1	0	0	0	0	1	0	0	0
	M	9	0	1	4	0	1	0	3	0	0	0	0	0	0	0
E819.0 Acc. t.fco. veh. motor de nat. n. e., conductor de vehículo de moto	H	5	0	0	1	0	2	1	1	0	0	0	0	0	0	0
E819.1 Acc. t.fco. veh. motor de nat. n. e., pasajero de vehículo de moto	M	4	0	1	1	0	0	0	1	0	0	0	0	1	0	0
E819.2 Acc. t.fco. veh. motor de nat. n. e., motociclista	H	1	0	0	0	0	0	1	0	0	0	0	0	0	0	0
E819.9 Acc. t.fco. veh. motor de nat. n. e., persona no especificada	H	133	0	14	72	14	10	10	5	4	3	0	1	0	0	0
	M	52	0	12	15	5	9	1	2	4	0	2	1	0	0	1
E825.9 Persona no especificada	H	1	0	0	0	0	1	0	0	0	0	0	0	0	0	0
E826.1 Accidente de vehículo de pedal, ciclista	H	1	0	0	0	0	1	0	0	0	0	0	0	0	0	0
E828.2 Accidente causado por cabalgadura, jinete montado (persona a	H	2	0	1	0	1	0	0	0	0	0	0	0	0	0	0
E838.5 Nadador	H	1	0	1	0	0	0	0	0	0	0	0	0	0	0	0
E838.9 Persona no especificada	H	1	0	0	1	0	0	0	0	0	0	0	0	0	0	0
E841.5 Ocupante de otra aeronave motorizada	H	1	0	0	1	0	0	0	0	0	0	0	0	0	0	0
E841.9 Otro acc. y el n. e. de aeronave motorizada, otra persona	H	3	0	0	3	0	0	0	0	0	0	0	0	0	0	0
E842.6 Ocupante de aeronave no motorizada, excepto paracaidista	H	1	0	0	1	0	0	0	0	0	0	0	0	0	0	0
E850.0 Envenenamientos, acc. por opiáceos y narcóticos análogos	H	13	0	1	12	0	0	0	0	0	0	0	0	0	0	0
	M	1	0	0	1	0	0	0	0	0	0	0	0	0	0	0
E850.9 Envenenamientos acc. por analg. antipi. o antirre sin especi.	H	2	0	0	2	0	0	0	0	0	0	0	0	0	0	0
E855.9 Envene. acc. por otras drogas que actúan s. n. c. sin especifi.	H	1	0	0	1	0	0	0	0	0	0	0	0	0	0	0
E858.9 Envenenamientos acc. por otras drogas sin especificación	H	9	0	1	6	0	0	0	1	0	0	1	0	0	0	0
	M	1	0	0	0	1	0	0	0	0	0	0	0	0	0	0
E865.9 Otros enve. acc. por alim. novivos y plantas venenosas s. e.	H	1	0	0	0	0	0	0	0	1	0	0	0	0	0	0
	M	2	0	0	0	0	1	0	0	1	0	0	0	0	0	0
E866.8 Otros env. acc. por otras sus. sólidas y líquidas y las n. e.	H	1	0	0	0	0	0	0	1	0	0	0	0	0	0	0
E866.9 Envenenamiento por otras sus. sólidas y líquidas sin espec.	H	2	0	0	2	0	0	0	0	0	0	0	0	0	0	0
E868.9 Env. acc. monóxido de carbono, sin otra especificación	H	2	0	0	0	1	0	0	0	1	0	0	0	0	0	0
	M	1	0	0	0	0	0	0	0	0	1	0	0	0	0	0
E870.3 Corte, punc., perf. o hg. inyección o vacunación	M	1	0	0	1	0	0	0	0	0	0	0	0	0	0	0
E878.1 Operación quir., reacc. anor. con implantación de dispositivo	M	1	0	0	0	0	0	0	0	1	0	0	0	0	0	0
E878.5 Amputación de miembros, reac. anor.	H	1	0	0	0	0	0	0	0	0	0	1	0	0	0	0

DEFUNCIONES DE RESIDENTES EN LA COMUNIDAD DE MADRID, CLASIFICADAS POR GRUPOS DE EDAD, SEGUN CAUSA DE MUERTE (LISTA DETALLADA CIE 9.^a) Y SEXO {R/R} (CONT.)

	TODAS LAS EDADES	EDAD EN AÑOS													
		Menos de 1	1-19	20-39	40-49	50-59	60-64	65-69	70-74	75-79	80-84	89-90	90-94	95-99	100 y más
CAUSAS DE MUERTE LISTA DETALLADA (CIE 9. ^a)															
E881.1 Caída desde un andamio	H	3	0	0	0	0	2	0	1	0	0	0	0	0	0
E882 Caída desde o fuera de un edificio u otro tipo de construcc.	H	4	0	0	0	2	2	0	0	0	0	0	0	0	0
	M	1	0	0	1	0	0	0	0	0	0	0	0	0	0
E884.9 Otra caída desde un nivel hacia otro	H	4	0	0	4	0	0	0	0	0	0	0	0	0	0
	M	1	0	0	1	0	0	0	0	0	0	0	0	0	0
E887 Fractura de causa no especificada	H	28	0	5	10	4	2	2	2	2	0	0	0	1	0
	M	27	0	2	6	3	0	1	2	7	0	1	2	3	0
E888 Otra caída y la no especificada	H	34	0	0	1	0	1	1	2	1	4	9	7	6	1
	M	93	0	0	0	0	1	0	2	5	4	25	28	23	5
E890.9 Accidente causado por incendio sin especificación	H	1	0	0	0	0	0	0	0	0	0	0	0	1	0
	M	1	0	0	0	0	1	0	0	0	0	0	0	0	0
E899 Accidente causado por fuego no especificado	H	8	0	1	4	0	0	0	2	0	0	1	0	0	0
	M	2	0	0	0	0	1	0	0	0	0	0	1	0	0
E900.0 Fuego, debido a condición climática	H	5	0	0	0	0	0	0	1	1	1	0	1	0	0
	M	4	0	0	0	0	0	0	1	1	1	0	0	0	1
E906.8 Otro traumatismo especificado causado por animal	H	1	0	0	1	0	0	0	0	0	0	0	0	0	0
E907 Rayo	H	1	0	0	1	0	0	0	0	0	0	0	0	0	0
E908 Tormenta cataclísmica e inundación causada por tormenta	M	4	0	0	2	0	1	0	0	1	0	0	0	0	0
E910.8 Ahogamiento y sustricción acc. en otra circunstancia	H	26	0	3	1	1	4	3	7	2	2	1	1	0	1
	M	5	0	0	2	0	1	0	1	0	0	1	0	0	0
E911 Inhal e inges alim que causa obs vias resp o sofocacin	H	8	0	0	2	1	0	1	2	0	0	1	1	0	0
	M	10	3	1	1	0	0	0	0	1	0	1	2	1	0
E912 Inhal e inges otro obj que causa obs vias resp o sofocacin	H	18	3	1	4	1	1	0	0	2	1	3	2	0	0
	M	7	0	1	1	0	0	0	0	1	0	0	1	3	0
E913.8 Otra circunstancia especificada de sofocación mec. accidental	M	1	1	0	0	0	0	0	0	0	0	0	0	0	0
E913.9 Sofocación mecánica accidental sin especificación	H	6	0	0	1	1	2	0	1	1	0	0	0	0	0
	M	5	0	0	2	1	0	0	1	0	0	1	0	0	0
E915 Cuerpo extraño que penetra acc. por otro orificio natural	H	1	0	0	0	1	0	0	0	0	0	0	0	0	0
E916 Golpe accidental causado por la caída de un objeto	M	1	0	1	0	0	0	0	0	0	0	0	0	0	0
E920.9 Acc. causado por instr. u obj. cortantes punzantes sin espec.	H	5	0	0	2	1	1	0	0	1	0	0	0	0	0
	M	2	0	0	0	0	0	0	0	0	1	1	0	0	0
E922.2 Accidente causado por fusil de caza	H	1	0	0	1	0	0	0	0	0	0	0	0	0	0
	M	1	0	0	0	1	0	0	0	0	0	0	0	0	0
E922.9 Acci. causado por proyec. armade fuego sin especificación	H	21	0	1	13	4	0	1	0	1	1	0	0	0	0
	M	2	0	0	1	0	0	0	1	0	0	0	0	0	0
E923.2 Accidente por gases explosivos	M	3	0	1	0	1	0	0	0	0	1	0	0	0	0
E923.9 Accidente causado por mat. explosivo sin especificación	H	1	0	0	0	1	0	0	0	0	0	0	0	0	0
E925.9 Acc. causado por corriente elec. sin especificación	H	6	0	1	3	0	0	1	1	0	0	0	0	0	0

DEFUNCIONES DE RESIDENTES EN LA COMUNIDAD DE MADRID, CLASIFICADAS POR GRUPOS DE EDAD, SEGUN CAUSA DE MUERTE (LISTA DETALLADA CIE 9.ª) Y SEXO {R/R} (CONT.)

	TODAS LAS EDADES	EDAD EN AÑOS														
		Menos de 1	1-19	20-39	40-49	50-59	60-64	65-69	70-74	75-79	80-84	89-90	90-94	95-99	100 y más	
E928.9 Accidentes no especificados	H	302	1	17	118	33	39	15	14	17	22	13	9	1	3	0
	M	144	1	8	31	12	18	9	10	11	12	11	12	9	0	0
E930.9 Efectos adv. antibióticos sin especificación	M	1	0	0	0	0	0	0	0	0	0	1	0	0	0	0
E935.1 Efectos adv. salicilatos	H	1	0	0	0	0	0	0	0	0	0	1	0	0	0	0
E942.1 Efectos adv. glucosidos cardiotónicos y drogas de acción sim	H	1	0	0	0	0	0	0	0	0	1	0	0	0	0	0
	M	1	0	0	0	0	0	0	0	0	0	1	0	0	0	0
E950.5 Suicidio por droga o medicamento no especificado	H	1	0	0	0	0	0	0	0	1	0	0	0	0	0	0
E950.9 Suicidio otras sustancias sólidas y líquidas y las no especi	H	1	0	0	1	0	0	0	0	0	0	0	0	0	0	0
E952.1 Suicidio por monóxido de carbono de otro origen	H	3	0	0	1	0	1	1	0	0	0	0	0	0	0	0
E952.9 Suicidio por gases y vapores no especificados	H	1	0	0	0	1	0	0	0	0	0	0	0	0	0	0
E953.0 Suicidio por ahorcamiento	H	54	0	4	20	7	7	1	1	6	1	3	3	1	0	0
	M	17	0	0	6	4	3	1	0	1	1	1	0	0	0	0
E954 Suicidio y lesión autoinfligida por sumersión (ahogamiento)	H	1	0	0	1	0	0	0	0	0	0	0	0	0	0	0
E955.4 Suicidio otras armas de fuego y las no especificadas	H	15	0	5	6	3	0	0	1	0	0	0	0	0	0	0
E956 Suicidio por instrumentos cortantes y punzantes	H	5	0	0	4	0	0	0	0	1	0	0	0	0	0	0
E957.0 Suicidio predios residenciales	H	10	0	0	2	1	1	0	1	0	4	1	0	0	0	0
	M	10	0	1	1	0	0	1	0	1	2	2	2	0	0	0
E957.1 Suicidio otras estructuras hechas por el hombre	H	3	0	0	1	0	1	0	1	0	0	0	0	0	0	0
	M	2	0	1	0	0	0	0	0	0	0	1	0	0	0	0
E957.2 Suicidio en lugares naturales	M	1	0	0	0	0	0	0	0	0	1	0	0	0	0	0
E957.9 Suicidio por precipitación lugar elevado sin especificación	H	3	0	0	1	0	0	0	0	0	1	1	0	0	0	0
	M	5	0	0	3	0	1	0	0	1	0	0	0	0	0	0
E958.0 Suicidio Colocación o salto delante de objeto móvil	H	2	0	0	1	0	0	0	1	0	0	0	0	0	0	0
E958.9 Suicidio Medio no especificado	H	12	0	2	5	1	0	1	0	2	1	0	0	0	0	0
	M	10	0	1	3	1	0	0	1	1	2	1	0	0	0	0
E960.0 Efectos tardíos pugilato o lucha sin armas	H	1	0	0	0	0	0	1	0	0	0	0	0	0	0	0
E963 Homicidio por ahorcamiento y estrangulación	H	1	0	0	0	0	0	0	0	0	0	1	0	0	0	0
	M	2	0	0	1	1	0	0	0	0	0	0	0	0	0	0
E965.0 Homicidio o lesión arma de fuego de cañón corto	H	1	0	0	0	1	0	0	0	0	0	0	0	0	0	0
E965.4 Homicidio y lesión otras armas de fuego y las no especificad	H	5	0	0	2	0	3	0	0	0	0	0	0	0	0	0
E966 Homicidio y lesión ataque con instrumentos cortantes y punza	H	11	0	0	10	1	0	0	0	0	0	0	0	0	0	0
	M	1	0	0	1	0	0	0	0	0	0	0	0	0	0	0
E968.9 Homicidio y lesión medio no especificado	H	10	0	0	3	1	4	1	0	0	0	1	0	0	0	0
	M	1	0	0	0	0	0	0	0	0	0	1	0	0	0	0
E970 Lesión por intervención legal con arma de fuego	H	1	0	0	1	0	0	0	0	0	0	0	0	0	0	0
E980.0 Env. analgésicos, antipir. y antirr. (inten.no conocida)	H	1	0	0	1	0	0	0	0	0	0	0	0	0	0	0

DEFUNCIONES DE RESIDENTES EN LA COMUNIDAD DE MADRID, CLASIFICADAS POR GRUPOS DE EDAD, SEGUN CAUSA DE MUERTE (LISTA DETALLADA CIE 9.ª) Y SEXO {R/R} (CONCL.)

	TODAS LAS EDADES	EDAD EN AÑOS													
		Menos de 1	1-19	20-39	40-49	50-59	60-64	65-69	70-74	75-79	80-84	89-90	90-94	95-99	100 y más

CAUSAS DE MUERTE
LISTA DETALLADA (CIE 9.ª)

E980.3 Env. tranquilizantes y otros agentes psicotropicos(i.n.c.)	H	1	0	0	1	0	0	0	0	0	0	0	0	0	0	0
E980.4 Env. otras drogas y medicamentos especificados(i.n.c.)	H	1	0	0	0	0	0	0	1	0	0	0	0	0	0	0
E980.5 Env. droga o medicamento no especificados(i.n.c.)	H	2	0	0	1	0	1	0	0	0	0	0	0	0	0	0
	M	2	0	0	1	0	0	0	1	0	0	0	0	0	0	0
E980.6 Env. sustancias corrosivas y causticas(i.n.c.)	H	1	0	0	0	0	0	0	0	0	1	0	0	0	0	0
	M	2	0	0	0	1	0	0	0	1	0	0	0	0	0	0
E980.9 Env. otras sustancias solidas y liquidas y n.e.(int.no conoc)	H	7	0	0	2	1	2	0	0	0	2	0	0	0	0	0
	M	1	0	0	0	1	0	0	0	0	0	0	0	0	0	0
E982.1 Env. Monóxido de carbono de otro origen(inten.no conocida)	H	3	0	0	3	0	0	0	0	0	0	0	0	0	0	0
	M	4	0	0	1	0	0	0	0	1	0	1	1	0	0	0
E982.9 Env.gases y vapores no especificados(inten.no conocida)	H	5	1	1	1	0	1	0	0	0	1	0	0	0	0	0
	M	1	0	0	1	0	0	0	0	0	0	0	0	0	0	0
E983.9 Ahorc., estrang. o sof.medio no especificado(i.n.c.)	H	1	0	0	0	0	0	0	0	0	0	1	0	0	0	0
E986 Lesión instrum. cortante/punz se ignora acc. intenc. infligi	M	1	0	0	1	0	0	0	0	0	0	0	0	0	0	0
E987.1 Precipit. otras estructuras hechas por el hombre(i.n.c.)	M	1	0	0	0	1	0	0	0	0	0	0	0	0	0	0
E987.9 Precipit. lugar elevado sin especificación (in. no conocida)	H	14	0	0	5	1	2	2	0	1	1	0	2	0	0	0
	M	8	0	1	0	1	0	1	1	0	2	2	0	0	0	0

DEFUNCIONES DE RESIDENTES EN LA COMUNIDAD DE MADRID, CLASIFICADAS POR GRUPOS DE EDAD, SEGUN CAUSA DE MUERTE (LISTA REDUCIDA CIE 9.^a) Y SEXO PARA TOTAL COMUNIDAD {R/R}

		TODAS LAS EDADES	EDAD EN AÑOS														
			Menos de 1	1-4	5-9	10-14	15-19	20-24	25-29	30-34	35-39	40-44	45-49	50-54			
CAUSA DE MUERTE LISTA REDUCIDA CIE 9. ^a																	
TODAS LAS CAUSAS		T 36477	234	81	33	45	161	293	540	836	687	635	832	1091			
		H 19524	128	36	14	27	110	210	414	654	508	420	563	722			
		M 16953	106	45	19	18	51	83	126	182	179	215	269	369			
I.01-18	ENFERM. INFECC. Y PARASITARIAS	T 665	4	5	0	0	6	5	9	18	18	12	14	15			
		H 346	2	1	0	0	5	1	8	11	15	11	9	12			
		M 319	2	4	0	0	1	4	1	7	3	1	5	3			
03.	Otras enfermedades infecciosas intestinales	T 20	0	1	0	0	0	0	0	0	0	0	1	0			
		H 7	0	0	0	0	0	0	0	0	0	0	0	0			
		M 13	0	1	0	0	0	0	0	0	0	0	1	0			
04-05.	TUBERCULOSIS (TODAS)	T 83	0	0	0	0	1	2	3	5	3	2	1	3			
		H 56	0	0	0	0	1	0	3	4	3	2	1	3			
		M 27	0	0	0	0	0	2	0	1	0	0	0	0			
04.	Tuberculosis del aparato respiratorio	T 67	0	0	0	0	1	2	2	2	2	2	1	3			
		H 44	0	0	0	0	1	0	2	2	2	2	1	3			
		M 23	0	0	0	0	0	2	0	0	0	0	0	0			
05.	Otras tuberculosis	T 16	0	0	0	0	0	0	1	3	1	0	0	0			
		H 12	0	0	0	0	0	0	1	2	1	0	0	0			
		M 4	0	0	0	0	0	0	0	1	0	0	0	0			
07.	Infecciones meningocócicas	T 2	0	2	0	0	0	0	0	0	0	0	0	0			
		M 2	0	2	0	0	0	0	0	0	0	0	0	0			
09.	Septicemia	T 382	3	2	0	0	1	2	3	4	3	3	5	6			
		H 177	1	1	0	0	1	1	2	1	3	3	4	4			
		M 205	2	1	0	0	0	1	1	3	0	0	1	2			
13.	Hepatitis vírica	T 79	0	0	0	0	0	0	1	0	2	1	2	2			
		H 41	0	0	0	0	0	0	1	0	2	1	1	2			
		M 38	0	0	0	0	0	0	0	0	0	0	1	0			
15.	Paludismo	T 1	0	0	0	0	0	0	0	0	0	0	0	0			
		H 1	0	0	0	0	0	0	0	0	0	0	0	0			
16.	Sífilis y otras enfermedades venéreas	T 2	0	0	0	0	2	0	0	0	0	0	0	0			
		H 2	0	0	0	0	2	0	0	0	0	0	0	0			
17.	Equinococosis	T 6	0	0	0	0	0	0	0	0	0	1	0	0			
		H 5	0	0	0	0	0	0	0	0	0	1	0	0			
		M 1	0	0	0	0	0	0	0	0	0	0	0	0			
18.	Resto de Enf. Infec. y Parasit. y efectos tardíos	T 90	1	0	0	0	2	1	2	9	10	5	5	4			
		H 57	1	0	0	0	1	0	2	6	7	4	3	3			
		M 33	0	0	0	0	1	1	0	3	3	1	2	1			
II.19-45.	TUMORES	T 10428	0	14	7	12	23	32	41	81	116	216	376	562			
		H 6352	0	4	3	9	16	17	28	45	55	101	224	339			
		M 4076	0	10	4	3	7	15	13	36	61	115	152	223			
19-42.	TUMORES MALIGNOS	T 10094	0	9	7	10	23	27	38	79	108	209	368	546			
		H 6186	0	3	3	7	16	16	25	43	52	97	220	328			
		M 3908	0	6	4	3	7	11	13	36	56	112	148	218			
19.	Tumor maligno labio de la cavidad bucal y de la faringe.	T 243	0	0	0	0	0	1	0	1	2	5	26	24			
		H 199	0	0	0	0	0	1	0	0	1	4	23	22			
		M 44	0	0	0	0	0	0	0	1	1	1	3	2			

DEFUNCIONES DE RESIDENTES EN LA COMUNIDAD DE MADRID, CLASIFICADAS POR GRUPOS DE EDAD, SEGUN CAUSA DE MUERTE (LISTA REDUCIDA CIE 9.ª) Y SEXO PARA TOTAL COMUNIDAD {R/R} (CONT.)

	TODAS LAS EDADES	EDAD EN AÑOS													
		Menos de 1	1-4	5-9	10-14	15-19	20-24	25-29	30-34	35-39	40-44	45-49	50-54		
CAUSA DE MUERTE LISTA REDUCIDA CIE 9.ª															
20.	Tumor maligno del esófago	T 173	0	0	0	0	0	0	0	0	0	0	2	9	20
		H 153	0	0	0	0	0	0	0	0	0	0	2	9	19
		M 20	0	0	0	0	0	0	0	0	0	0	0	0	1
21.	Tumor maligno del estómago	T 701	0	0	0	0	0	0	2	3	7	16	21	28	
		H 411	0	0	0	0	0	0	1	3	5	9	12	16	
		M 290	0	0	0	0	0	0	1	0	2	7	9	12	
22.	Tumor maligno de intestino delgado	T 19	0	0	0	0	0	0	0	0	1	0	0	3	
		H 9	0	0	0	0	0	0	0	0	1	0	0	2	
		M 10	0	0	0	0	0	0	0	0	0	0	0	1	
23.	Tumor maligno del colon	T 875	0	0	0	0	0	0	0	1	4	14	23	34	
		H 475	0	0	0	0	0	0	0	1	2	8	8	19	
		M 400	0	0	0	0	0	0	0	0	2	6	15	15	
24.	Tumor maligno recto sigmoide y del ano	T 327	0	0	0	0	0	0	0	1	1	5	5	11	
		H 172	0	0	0	0	0	0	0	1	1	3	3	7	
		M 155	0	0	0	0	0	0	0	0	0	2	2	4	
25.	Tumor maligno del hígado especificado como primario	T 544	0	0	0	0	0	0	3	0	1	6	9	12	
		H 349	0	0	0	0	0	0	3	0	1	4	9	11	
		M 195	0	0	0	0	0	0	0	0	0	2	0	1	
26.	Tumor maligno del páncreas	T 342	0	0	0	0	0	0	0	2	0	2	10	17	
		H 174	0	0	0	0	0	0	0	2	0	2	7	13	
		M 168	0	0	0	0	0	0	0	0	0	0	3	4	
27.	Tumor maligno de la tráquea, de los bronquios y pulmón	T 1940	0	0	0	0	0	0	0	8	18	41	84	119	
		H 1696	0	0	0	0	0	0	0	3	12	28	70	105	
		M 244	0	0	0	0	0	0	0	5	6	13	14	14	
28.	Tumor maligno de los huesos y de cartílagos articulares	T 39	0	0	1	1	4	3	1	1	1	0	3	0	
		H 26	0	0	1	1	3	2	1	1	1	0	2	0	
		M 13	0	0	0	0	1	1	0	0	0	0	1	0	
29.	Melanoma maligno de la piel	T 86	0	0	0	0	0	1	1	3	5	4	11	6	
		H 37	0	0	0	0	0	0	1	3	1	2	4	2	
		M 49	0	0	0	0	0	1	0	0	4	2	7	4	
30.	Otro tumor maligno de la piel	T 76	0	0	0	0	0	0	3	1	3	2	2	3	
		H 40	0	0	0	0	0	0	2	1	3	1	2	3	
		M 36	0	0	0	0	0	0	1	0	0	1	0	0	
31.	Tumor maligno de mama de la mujer	T 765	0	0	0	0	0	0	2	12	16	35	50	84	
		M 765	0	0	0	0	0	0	2	12	16	35	50	84	
32.	Tumor maligno del cuello del útero	T 69	0	0	0	0	0	0	2	3	7	10	2	7	
		M 69	0	0	0	0	0	0	2	3	7	10	2	7	
33.	Tumor maligno cuerp. útero y del útero parte no especific.	T 123	0	0	0	0	0	0	0	0	3	1	3	7	
		M 123	0	0	0	0	0	0	0	0	3	1	3	7	
34.	Tumor maligno de ovario y otros anexos del útero	T 190	0	0	0	0	1	0	0	1	3	5	8	13	
		M 190	0	0	0	0	1	0	0	1	3	5	8	13	
35.	Tumor maligno de la próstata	T 552	0	0	0	0	1	0	0	0	1	1	0	8	
		H 552	0	0	0	0	1	0	0	0	1	1	0	8	
36.	Tumor maligno del testículo	T 6	0	0	0	0	1	1	0	0	2	0	1	0	
		H 6	0	0	0	0	1	1	0	0	2	0	1	0	

DEFUNCIONES DE RESIDENTES EN LA COMUNIDAD DE MADRID, CLASIFICADAS POR GRUPOS DE EDAD, SEGUN CAUSA DE MUERTE (LISTA REDUCIDA CIE 9.^a) Y SEXO PARA TOTAL COMUNIDAD {R/R} (CONT.)

		TODAS LAS EDADES	EDAD EN AÑOS												
			Menos de 1	1-4	5-9	10-14	15-19	20-24	25-29	30-34	35-39	40-44	45-49	50-54	
CAUSA DE MUERTE															
LISTA REDUCIDA CIE 9. ^a															
37.	Tumor maligno de la vejiga	T	394	0	0	0	0	0	0	0	0	0	1	3	12
		H	334	0	0	0	0	0	0	0	0	0	0	3	11
		M	60	0	0	0	0	0	0	0	0	0	1	0	1
38.	Tumor maligno del encéfalo	T	246	0	1	3	2	1	4	3	14	5	8	22	26
		H	136	0	1	1	1	1	3	2	8	3	3	15	15
		M	110	0	0	2	1	0	1	1	6	2	5	7	11
39.	Tumor maligno en sitio no especificado	T	625	0	0	0	1	0	0	0	4	2	14	17	33
		H	376	0	0	0	1	0	0	0	2	2	8	10	23
		M	249	0	0	0	0	0	0	0	2	0	6	7	10
40.	Enfermedad de Hodgkin	T	43	0	0	0	0	0	3	2	8	1	4	2	5
		H	26	0	0	0	0	0	1	1	5	1	3	1	4
		M	17	0	0	0	0	0	2	1	3	0	1	1	1
41.	Leucemia	T	330	0	5	3	2	4	2	5	6	7	10	10	13
		H	195	0	2	1	2	4	0	4	4	4	4	5	9
		M	135	0	3	2	0	0	2	1	2	3	6	5	4
42.	Resto de tumores malignos	T	1386	0	3	0	4	11	12	14	10	18	23	47	61
		H	820	0	0	0	2	6	8	10	9	11	15	36	39
		M	566	0	3	0	2	5	4	4	1	7	8	11	22
43-45.	OTROS TUMORES	T	334	0	5	0	2	0	5	3	2	8	7	8	16
		H	166	0	1	0	2	0	1	3	2	3	4	4	11
		M	168	0	4	0	0	0	4	0	0	5	3	4	5
43.	Tumores benignos	T	37	0	0	0	0	0	0	0	0	1	1	2	2
		H	17	0	0	0	0	0	0	0	0	0	1	1	1
		M	20	0	0	0	0	0	0	0	0	1	0	1	1
45.	Tumor de evolución incierta y de naturaleza no especif.	T	297	0	5	0	2	0	5	3	2	7	6	6	14
		H	149	0	1	0	2	0	1	3	2	3	3	3	10
		M	148	0	4	0	0	0	4	0	0	4	3	3	4
III.46-49.	ENFERM. GLANDULAS ENDOCRINAS, NUTRICION, METABOL. Y OTRAS INMU.	T	1987	4	12	9	1	3	32	160	407	238	92	47	49
		H	1167	3	7	3	1	1	24	118	333	187	79	42	37
		M	820	1	5	6	0	2	8	42	74	51	13	5	12
46.	Diabetes mellitus	T	798	0	0	0	0	0	0	1	1	2	4	4	12
		H	276	0	0	0	0	0	0	1	1	2	3	3	6
		M	522	0	0	0	0	0	0	0	0	0	1	1	6
47.	Marasmo nutricional	T	2	0	0	0	0	0	0	0	0	0	0	0	1
		H	1	0	0	0	0	0	0	0	0	0	0	0	0
		M	1	0	0	0	0	0	0	0	0	0	0	0	1
48.	Otra desnutrición proteinocalórica	T	7	0	0	0	0	0	0	0	0	0	0	0	0
		H	1	0	0	0	0	0	0	0	0	0	0	0	0
		M	6	0	0	0	0	0	0	0	0	0	0	0	0
49.	Otras enf. de gland. endocr., nutrición, metab. e inmunidad	T	1180	4	12	9	1	3	32	159	406	236	88	43	36
		H	889	3	7	3	1	1	24	117	332	185	76	39	31
		M	291	1	5	6	0	2	8	42	74	51	12	4	5
IV.50-51.	ENFERM. DE LA SANGRE Y DE LOS ORGANOS HEMATOPOYETICOS	T	165	1	1	0	1	0	1	1	2	3	1	4	3
		H	70	0	1	0	0	0	0	1	2	2	1	2	1
		M	95	1	0	0	1	0	1	0	0	1	0	2	2
50.	Anemias	T	92	0	1	0	0	0	0	1	2	2	1	1	0
		H	40	0	1	0	0	0	0	1	2	1	1	0	0
		M	52	0	0	0	0	0	0	0	0	1	0	1	0

DEFUNCIONES DE RESIDENTES EN LA COMUNIDAD DE MADRID, CLASIFICADAS POR GRUPOS DE EDAD, SEGUN CAUSA DE MUERTE (LISTA REDUCIDA CIE 9.^a) Y SEXO PARA TOTAL COMUNIDAD {R/R} (CONT.)

	TODAS LAS EDADES	EDAD EN AÑOS													
		Menos de 1	1-4	5-9	10-14	15-19	20-24	25-29	30-34	35-39	40-44	45-49	50-54		
CAUSA DE MUERTE LISTA REDUCIDA CIE 9. ^a															
51.	Otras enf. de la sangre y de órganos hematopoyéticos	T	73	1	0	0	1	0	1	0	0	1	0	3	3
		H	30	0	0	0	0	0	0	0	0	1	0	2	1
		M	43	1	0	0	1	0	1	0	0	0	0	1	2
V.52-55.	TRASTORNOS MENTALES	T	939	0	0	0	0	0	2	2	4	1	1	4	5
		H	303	0	0	0	0	0	1	1	4	1	1	4	2
		M	636	0	0	0	0	0	1	1	0	0	0	0	3
52.	Psicosis orgánica senil y presenil	T	888	0	0	0	0	0	0	0	0	0	0	0	0
		H	268	0	0	0	0	0	0	0	0	0	0	0	0
		M	620	0	0	0	0	0	0	0	0	0	0	0	0
53.	Psicosis alcohólicas	T	2	0	0	0	0	0	0	0	1	0	0	0	1
		H	1	0	0	0	0	0	0	0	1	0	0	0	0
		M	1	0	0	0	0	0	0	0	0	0	0	0	1
54.	Síndrome de dependencia del alcohol	T	18	0	0	0	0	0	0	0	1	0	1	2	3
		H	15	0	0	0	0	0	0	0	1	0	1	2	2
		M	3	0	0	0	0	0	0	0	0	0	0	0	1
55.	Otros trastornos mentales	T	31	0	0	0	0	0	2	2	2	1	0	2	1
		H	19	0	0	0	0	0	1	1	2	1	0	2	0
		M	12	0	0	0	0	0	1	1	0	0	0	0	1
VI.56-60.	ENFERME. SISTEMA NERVIOSO Y DE LOS ORGANOS DE LOS SENTIDOS	T	663	5	4	3	3	9	11	10	6	1	15	14	24
		H	306	1	0	2	1	3	8	8	3	1	7	7	14
		M	357	4	4	1	2	6	3	2	3	0	8	7	10
56.	Meningitis	T	23	0	0	0	0	0	0	0	0	0	0	1	3
		H	9	0	0	0	0	0	0	0	0	0	0	0	1
		M	14	0	0	0	0	0	0	0	0	0	0	1	2
57.	Encefalitis	T	12	0	0	0	0	0	1	0	0	1	2	0	0
		H	5	0	0	0	0	0	1	0	0	1	0	0	0
		M	7	0	0	0	0	0	0	0	0	0	2	0	0
58.	Parkinson	T	107	0	0	0	0	0	0	0	0	0	0	0	0
		H	49	0	0	0	0	0	0	0	0	0	0	0	0
		M	58	0	0	0	0	0	0	0	0	0	0	0	0
59.	Epilepsia	T	34	0	0	1	0	1	2	1	1	0	2	2	2
		H	16	0	0	0	0	0	1	0	0	0	0	2	2
		M	18	0	0	1	0	1	1	1	1	0	2	0	0
60.	Otras enf. del Sist. nervioso y Org. de los sentidos	T	487	5	4	2	3	8	8	9	5	0	11	11	19
		H	227	1	0	2	1	3	6	8	3	0	7	5	11
		M	260	4	4	0	2	5	2	1	2	0	4	6	8
VII.61-69.	ENF. DEL APARATO CIRCULATORIO	T	12018	12	10	3	6	17	30	81	88	118	125	176	226
		H	5489	6	6	1	2	14	23	65	66	95	90	130	172
		M	6529	6	4	2	4	3	7	16	22	23	35	46	54
61.	Fiebre reumática aguda	T	3	0	0	0	0	0	0	0	0	0	0	0	0
		H	2	0	0	0	0	0	0	0	0	0	0	0	0
		M	1	0	0	0	0	0	0	0	0	0	0	0	0
62.	Enf. reumáticas crónicas del corazón	T	203	0	1	0	0	0	0	0	1	2	1	7	8
		H	65	0	0	0	0	0	0	0	0	0	1	3	4
		M	138	0	1	0	0	0	0	0	1	2	0	4	4
63.	Enfermedad hipertensiva	T	332	0	0	0	0	0	1	0	0	0	1	1	4
		H	104	0	0	0	0	0	0	0	0	0	1	0	2
		M	228	0	0	0	0	0	1	0	0	0	0	1	2

DEFUNCIONES DE RESIDENTES EN LA COMUNIDAD DE MADRID, CLASIFICADAS POR GRUPOS DE EDAD, SEGUN CAUSA DE MUERTE (LISTA REDUCIDA CIE 9.^a) Y SEXO PARA TOTAL COMUNIDAD {R/R} (CONT.)

	TODAS LAS EDADES	EDAD EN AÑOS												
		Menos de 1	1-4	5-9	10-14	15-19	20-24	25-29	30-34	35-39	40-44	45-49	50-54	
CAUSA DE MUERTE LISTA REDUCIDA CIE 9. ^a														
64.	Infarto agudo del miocardio	T 2285	0	0	0	0	0	0	1	4	14	31	64	74
		H 1358	0	0	0	0	0	0	1	3	13	28	57	61
		M 927	0	0	0	0	0	0	0	1	1	3	7	13
65.	Otras enfermedades isquémicas del corazón	T 1184	0	0	0	0	0	0	1	1	4	6	14	13
		H 606	0	0	0	0	0	0	1	1	4	6	12	11
		M 578	0	0	0	0	0	0	0	0	0	0	2	2
66.	Embolia pulmonar	T 260	0	0	0	0	0	0	3	4	2	4	6	4
		H 106	0	0	0	0	0	0	1	4	2	1	3	3
		M 154	0	0	0	0	0	0	2	0	0	3	3	1
67.	Enfermedad cerebrovascular	T 3140	3	0	1	1	4	9	7	10	18	20	26	41
		H 1275	2	0	0	0	4	7	3	7	10	9	16	27
		M 1865	1	0	1	1	0	2	4	3	8	11	10	14
68.	Arteriosclerosis	T 386	0	0	0	0	0	0	0	0	0	1	0	0
		H 121	0	0	0	0	0	0	0	0	0	0	0	0
		M 265	0	0	0	0	0	0	0	0	0	1	0	0
69.	Otras enfermedades aparato circulatorio	T 4225	9	9	2	5	13	20	69	68	78	61	58	82
		H 1852	4	6	1	2	10	16	59	51	66	44	39	64
		M 2373	5	3	1	3	3	4	10	17	12	17	19	18
VIII.70-73.	ENFERMEDADES DEL APARATO RESPIRATORIO	T 3743	7	7	3	1	10	11	28	36	18	27	24	40
		H 2239	3	4	2	1	10	7	21	30	11	23	15	30
		M 1504	4	3	1	0	0	4	7	6	7	4	9	10
70.	Neumonía	T 1083	3	2	1	0	3	5	10	19	9	19	6	10
		H 567	0	1	0	0	3	3	6	17	6	15	3	10
		M 516	3	1	1	0	0	2	4	2	3	4	3	0
71.	Influenza	T 12	0	0	0	0	0	0	0	0	0	0	0	0
		H 2	0	0	0	0	0	0	0	0	0	0	0	0
		M 10	0	0	0	0	0	0	0	0	0	0	0	0
72.	Bronquitis crónica y la no espec., enfisema y asma	T 329	0	1	0	0	1	2	1	1	2	1	3	7
		H 213	0	0	0	0	1	0	1	0	1	1	2	4
		M 116	0	1	0	0	0	2	0	1	1	0	1	3
73.	Otras enfermedades del aparato respiratorio	T 2319	4	4	2	1	6	4	17	16	7	7	15	23
		H 1457	3	3	2	1	6	4	14	13	4	7	10	16
		M 862	1	1	0	0	0	0	3	3	3	0	5	7
IX.74-77.	ENFERMEDADES DEL APARATO DIGESTIVO	T 2155	0	2	0	2	2	1	11	27	36	54	62	80
		H 1214	0	0	0	0	2	1	7	22	29	41	50	61
		M 941	0	2	0	2	0	0	4	5	7	13	12	19
74.	Úlcera gástrica y duodenal	T 115	0	0	0	0	0	0	0	1	0	1	2	1
		H 62	0	0	0	0	0	0	0	1	0	0	1	1
		M 53	0	0	0	0	0	0	0	0	0	1	1	0
75.	Apendicitis	T 5	0	0	0	0	0	0	1	0	0	0	0	0
		H 1	0	0	0	0	0	0	0	0	0	0	0	0
		M 4	0	0	0	0	0	0	1	0	0	0	0	0
76.	Cirrosis y otras enf. crónicas del hígado	T 776	0	0	0	0	0	0	5	15	29	31	47	55
		H 541	0	0	0	0	0	0	3	14	24	26	40	44
		M 235	0	0	0	0	0	0	2	1	5	5	7	11
77.	Otras enf. del aparato digestivo	T 1259	0	2	0	2	2	1	5	11	7	22	13	24
		H 610	0	0	0	0	2	1	4	7	5	15	9	16
		M 649	0	2	0	2	0	0	1	4	2	7	4	8

DEFUNCIONES DE RESIDENTES EN LA COMUNIDAD DE MADRID, CLASIFICADAS POR GRUPOS DE EDAD, SEGUN CAUSA DE MUERTE (LISTA REDUCIDA CIE 9.^a) Y SEXO PARA TOTAL COMUNIDAD {R/R} (CONT.)

	TODAS LAS EDADES	EDAD EN AÑOS												
		Menos de 1	1-4	5-9	10-14	15-19	20-24	25-29	30-34	35-39	40-44	45-49	50-54	
CAUSA DE MUERTE LISTA REDUCIDA CIE 9. ^a														
X.78-80. ENFERMEDADES DEL APARATO GENITOURINARIO	T	885	0	1	0	1	1	0	1	5	2	10	8	7
	H	426	0	0	0	0	1	0	1	5	1	4	6	3
	M	459	0	1	0	1	0	0	0	0	1	6	2	4
78. Nefritis, síndrome nefrítico y nefrosis	T	668	0	1	0	1	0	0	1	4	0	4	6	5
	H	326	0	0	0	0	0	0	1	4	0	2	4	2
	M	342	0	1	0	1	0	0	0	0	0	2	2	3
79. Hiperplasia de la próstata	T	7	0	0	0	0	0	0	0	0	0	0	0	0
	H	7	0	0	0	0	0	0	0	0	0	0	0	0
80. Otras enf. del aparato genitourinario	T	210	0	0	0	0	1	0	0	1	2	6	2	2
	H	93	0	0	0	0	1	0	0	1	1	2	2	1
	M	117	0	0	0	0	0	0	0	0	1	4	0	1
XII.85. ENFERMEDADES DE LA PIEL Y DEL TEJIDO CELULAR SUBCUTANEO	T	45	0	0	0	0	1	0	0	0	0	0	0	1
	H	13	0	0	0	0	0	0	0	0	0	0	0	0
	M	32	0	0	0	0	1	0	0	0	0	0	0	1
XIII.86. ENFERMEDADES DEL SISTEMA OSTEO-MUSCULAR Y DEL TEJIDO CONJUNTIVO	T	237	0	0	0	0	1	0	0	0	0	0	1	1
	H	54	0	0	0	0	0	0	0	0	0	0	1	1
	M	183	0	0	0	0	1	0	0	0	0	0	0	0
XIV.87. ANOMALIAS CONGENITAS	T	119	79	7	2	4	5	2	5	1	2	0	4	1
	H	63	37	5	1	3	4	0	3	0	1	0	4	0
	M	56	42	2	1	1	1	2	2	1	1	0	0	1
XV.88-89. CIERTAS AFECCIONES ORIGINADAS EN EL PERIODO PERINATAL	T	103	103	0	0	0	0	0	0	0	0	0	0	0
	H	64	64	0	0	0	0	0	0	0	0	0	0	0
	M	39	39	0	0	0	0	0	0	0	0	0	0	0
88. Traumatismo del nacimiento	T	7	7	0	0	0	0	0	0	0	0	0	0	0
	H	3	3	0	0	0	0	0	0	0	0	0	0	0
	M	4	4	0	0	0	0	0	0	0	0	0	0	0
89. Otras afecciones originadas en periodo perinatal	T	96	96	0	0	0	0	0	0	0	0	0	0	0
	H	61	61	0	0	0	0	0	0	0	0	0	0	0
	M	35	35	0	0	0	0	0	0	0	0	0	0	0
XVI.90. SIGNOS, SINTOMAS Y ESTADOS MORBOSOS MAL DEFINIDOS	T	831	9	4	0	0	7	11	36	56	37	19	21	12
	H	435	7	2	0	0	5	7	29	47	31	14	15	6
	M	396	2	2	0	0	2	4	7	9	6	5	6	6
XVII.91-99. CAUSAS EXTERNAS DE TRAUMATISMOS Y ENVENENAMIENTOS	T	1494	10	14	6	14	76	155	155	105	97	63	77	65
	H	983	5	6	2	10	49	121	124	86	79	48	54	44
	M	511	5	8	4	4	27	34	31	19	18	15	23	21
91. Accidente de ferrocarril	T	11	0	0	0	0	2	0	1	0	1	0	2	0
	H	9	0	0	0	0	1	0	1	0	1	0	1	0
	M	2	0	0	0	0	1	0	0	0	0	0	1	0
92. Accidentes de tráfico de vehículo de motor	T	385	0	5	4	3	33	55	53	38	27	16	23	19
	H	268	0	1	1	3	16	43	44	31	22	14	17	12
	M	117	0	4	3	0	17	12	9	7	5	2	6	7
93. Envenenamiento accidental	T	36	0	0	0	0	2	5	11	4	4	0	2	1
	H	31	0	0	0	0	2	5	11	3	4	0	1	0
	M	5	0	0	0	0	0	0	0	1	0	0	1	1
94. Caídas accidentales	T	195	0	1	0	1	5	10	5	4	4	7	2	5
	H	73	0	0	0	1	4	5	2	4	4	5	1	5
	M	122	0	1	0	0	1	5	3	0	0	2	1	0

DEFUNCIONES DE RESIDENTES EN LA COMUNIDAD DE MADRID, CLASIFICADAS POR GRUPOS DE EDAD, SEGUN CAUSA DE MUERTE (LISTA REDUCIDA CIE 9.^a) Y SEXO PARA TOTAL COMUNIDAD {R/R} (CONT.)

		TODAS LAS EDADES	EDAD EN AÑOS													
			Menos de 1	1-4	5-9	10-14	15-19	20-24	25-29	30-34	35-39	40-44	45-49	50-54		
CAUSA DE MUERTE																
LISTA REDUCIDA CIE 9. ^a																
95.	Accidentes causados por el fuego	T	12	0	1	0	0	0	0	0	0	2	2	0	0	0
		H	9	0	1	0	0	0	0	0	0	2	2	0	0	0
		M	3	0	0	0	0	0	0	0	0	0	0	0	0	0
96.	Todos los demás accidentes y efectos adversos	T	609	9	6	2	7	22	64	57	38	35	25	35	31	
		H	416	4	3	1	4	17	50	45	30	28	17	28	21	
		M	193	5	3	1	3	5	14	12	8	7	8	7	10	
97.	Suicidio y lesiones autoinflingidas	T	156	0	0	0	2	12	16	17	9	14	9	9	6	
		H	111	0	0	0	2	9	13	13	8	9	7	6	3	
		M	45	0	0	0	0	3	3	4	1	5	2	3	3	
98.	Homicidio y lesión inflingidas por otros	T	33	0	0	0	0	0	4	6	3	4	4	0	2	
		H	29	0	0	0	0	0	4	5	2	4	3	0	2	
		M	4	0	0	0	0	0	0	1	1	0	1	0	0	
99.	Otras violencias	T	57	1	1	0	1	0	1	5	7	6	2	4	1	
		H	37	1	1	0	0	0	1	3	6	5	2	0	1	
		M	20	0	0	0	1	0	0	2	1	1	0	4	0	

DEFUNCIONES DE RESIDENTES EN LA COMUNIDAD DE MADRID, CLASIFICADAS POR GRUPOS DE EDAD, SEGUN CAUSA DE MUERTE (LISTA REDUCIDA CIE 9.^a) Y SEXO PARA TOTAL COMUNIDAD {R/R} (CONT.)

			EDAD EN AÑOS									
			55-59	60-64	65-69	70-74	75-79	80-84	85-89	90-94	95-99	100 y +
CAUSA DE MUERTE LISTA REDUCIDA CIE 9. ^a												
TODAS LAS CAUSAS			T 1473	2329	3185	4072	4714	6005	5137	3083	872	139
			H 1023	1705	2139	2517	2576	2746	1887	892	209	24
			M 450	624	1046	1555	2138	3259	3250	2191	663	115
1.01-18	ENFERM. INFECC. Y PARASITARIAS	T	16	37	67	76	96	108	94	54	10	1
		H	14	21	38	40	52	48	37	18	3	0
		M	2	16	29	36	44	60	57	36	7	1
03.	Otras enfermedades infecciosas intestinales	T	0	0	3	2	2	1	6	2	1	1
		H	0	0	2	2	0	0	2	1	0	0
		M	0	0	1	0	2	1	4	1	1	1
04-05.	TUBERCULOSIS (TODAS)	T	2	6	8	7	12	11	10	5	2	0
		H	2	3	5	5	8	8	5	2	1	0
		M	0	3	3	2	4	3	5	3	1	0
04.	Tuberculosis del aparato respiratorio	T	2	3	6	7	9	9	9	5	2	0
		H	2	2	3	5	6	6	4	2	1	0
		M	0	1	3	2	3	3	5	3	1	0
05.	Otras tuberculosis	T	0	3	2	0	3	2	1	0	0	0
		H	0	1	2	0	2	2	1	0	0	0
		M	0	2	0	0	1	0	0	0	0	0
07.	Infecciones meningocócicas	T	0	0	0	0	0	0	0	0	0	0
		M	0	0	0	0	0	0	0	0	0	0
09.	Septicemia	T	5	13	32	42	66	81	68	37	6	0
		H	5	7	19	22	34	32	26	9	2	0
		M	0	6	13	20	32	49	42	28	4	0
13.	Hepatitis vírica	T	7	11	15	17	8	9	2	2	0	0
		H	5	6	5	7	4	4	1	2	0	0
		M	2	5	10	10	4	5	1	0	0	0
15.	Paludismo	T	0	0	1	0	0	0	0	0	0	0
		H	0	0	1	0	0	0	0	0	0	0
16.	Sífilis y otras enfermedades venéreas	T	0	0	0	0	0	0	0	0	0	0
		H	0	0	0	0	0	0	0	0	0	0
17.	Equinococosis	T	1	0	1	0	1	1	1	0	0	0
		H	1	0	1	0	1	0	1	0	0	0
		M	0	0	0	0	0	1	0	0	0	0
18.	Resto de Enf. Infec. y Parasit. y efectos tardíos	T	1	7	7	8	7	5	7	8	1	0
		H	1	5	5	4	5	4	2	4	0	0
		M	0	2	2	4	2	1	5	4	1	0
II.19-45.	TUMORES	T	763	1160	1395	1573	1414	1406	846	312	71	8
		H	497	835	941	1045	866	762	417	125	21	2
		M	266	325	454	528	548	644	429	187	50	6
19-42.	TUMORES MALIGNOS	T	747	1128	1367	1529	1371	1350	812	292	66	8
		H	488	820	925	1017	850	730	405	118	21	2
		M	259	308	442	512	521	620	407	174	45	6
19.	Tumor maligno labio de la cavidad bucal y de la faringe	T	39	35	33	23	23	17	8	5	1	0
		H	36	33	31	20	12	10	4	2	0	0
		M	3	2	2	3	11	7	4	3	1	0
20.	Tumor maligno del esófago	T	28	33	29	19	15	7	9	2	0	0
		H	28	32	26	17	9	6	4	1	0	0
		M	0	1	3	2	6	1	5	1	0	0

DEFUNCIONES DE RESIDENTES EN LA COMUNIDAD DE MADRID, CLASIFICADAS POR GRUPOS DE EDAD, SEGUN CAUSA DE MUERTE (LISTA REDUCIDA CIE 9.^a) Y SEXO PARA TOTAL COMUNIDAD {R/R} (CONT.)

			EDAD EN AÑOS									
			55-59	60-64	65-69	70-74	75-79	80-84	85-89	90-94	95-99	100 y +
CAUSA DE MUERTE												
LISTA REDUCIDA CIE 9. ^a												
21.	Tumor maligno del estómago	T	39	71	87	110	116	99	66	32	3	1
		H	32	57	62	71	60	45	22	15	1	0
		M	7	14	25	39	56	54	44	17	2	1
22.	Tumor maligno de intestino delgado	T	0	0	1	3	1	7	3	0	0	0
		H	0	0	1	1	1	1	2	0	0	0
		M	0	0	0	2	0	6	1	0	0	0
23.	Tumor maligno del colon	T	57	78	119	129	117	146	113	31	7	2
		H	30	49	75	76	65	71	57	14	0	0
		M	27	29	44	53	52	75	56	17	7	2
24.	Tumor maligno recto sigmoide y del ano	T	21	33	39	47	55	57	29	20	3	0
		H	13	22	18	31	34	19	12	7	1	0
		M	8	11	21	16	21	38	17	13	2	0
25.	Tumor maligno del hígado especificado como primario	T	35	73	85	116	76	82	38	5	3	0
		H	28	58	55	75	45	45	13	2	0	0
		M	7	15	30	41	31	37	25	3	3	0
26.	Tumor maligno del páncreas	T	34	37	50	51	46	47	32	10	4	0
		H	23	25	27	25	25	10	12	3	0	0
		M	11	12	23	26	21	37	20	7	4	0
27.	Tumor maligno de la tráquea, de los bronquios y pulmón	T	158	285	344	332	253	188	86	20	3	1
		H	143	264	318	299	225	151	65	10	2	1
		M	15	21	26	33	28	37	21	10	1	0
28.	Tumor maligno de los huesos y de cartílagos articulares	T	2	1	7	3	6	0	2	3	0	0
		H	2	0	6	2	2	0	0	2	0	0
		M	0	1	1	1	4	0	2	1	0	0
29.	Melanoma maligno de la piel	T	7	8	11	6	11	4	6	1	1	0
		H	4	6	6	2	2	1	3	0	0	0
		M	3	2	5	4	9	3	3	1	1	0
30.	Otro tumor maligno de la piel	T	4	3	4	3	10	9	15	7	6	1
		H	3	1	2	1	5	6	6	2	2	0
		M	1	2	2	2	5	3	9	5	4	1
31.	Tumor maligno de mama de la mujer	T	85	84	92	92	64	65	51	27	6	0
		M	85	84	92	92	64	65	51	27	6	0
32.	Tumor maligno del cuello del útero	T	4	5	10	3	3	8	2	3	0	0
		M	4	5	10	3	3	8	2	3	0	0
33.	Tumor maligno cuerp. útero y del útero parte no específico	T	6	15	11	17	19	17	15	7	2	0
		M	6	15	11	17	19	17	15	7	2	0
34.	Tumor maligno de ovario y otros anexos del útero	T	22	20	27	31	23	24	9	3	0	0
		M	22	20	27	31	23	24	9	3	0	0
35.	Tumor maligno de la próstata	T	10	26	51	82	117	130	93	24	8	0
		H	10	26	51	82	117	130	93	24	8	0
36.	Tumor maligno del testículo	T	0	1	0	0	0	0	0	0	0	0
		H	0	1	0	0	0	0	0	0	0	0
37.	Tumor maligno de la vejiga	T	20	40	45	73	63	66	49	18	3	1
		H	16	39	41	66	52	56	37	11	1	1
		M	4	1	4	7	11	10	12	7	2	0

DEFUNCIONES DE RESIDENTES EN LA COMUNIDAD DE MADRID, CLASIFICADAS POR GRUPOS DE EDAD, SEGUN CAUSA DE MUERTE (LISTA REDUCIDA CIE 9.^a) Y SEXO PARA TOTAL COMUNIDAD {R/R} (CONT.)

			EDAD EN AÑOS									
			55-59	60-64	65-69	70-74	75-79	80-84	85-89	90-94	95-99	100 y +
CAUSA DE MUERTE												
LISTA REDUCIDA CIE 9. ^a												
38.	Tumor maligno del encéfalo	T	28	25	39	30	20	11	4	0	0	0
		H	15	19	19	14	8	6	2	0	0	0
		M	13	6	20	16	12	5	2	0	0	0
39.	Tumor maligno en sitio no especificado	T	32	77	74	96	92	102	53	21	5	2
		H	16	60	57	69	50	42	22	12	2	0
		M	16	17	17	27	42	60	31	9	3	2
40.	Enfermedad de Hodgkin	T	1	2	2	5	4	3	1	0	0	0
		H	1	2	1	2	3	0	1	0	0	0
		M	0	0	1	3	1	3	0	0	0	0
41.	Leucemia	T	23	28	34	45	49	44	26	13	1	0
		H	14	17	17	32	34	25	13	3	1	0
		M	9	11	17	13	15	19	13	10	0	0
42.	Resto de tumores malignos	T	92	148	173	213	188	217	102	40	10	0
		H	74	109	112	132	101	106	37	10	3	0
		M	18	39	61	81	87	111	65	30	7	0
43-45.	OTROS TUMORES	T	16	32	28	44	43	56	34	20	5	0
		H	9	15	16	28	16	32	12	7	0	0
		M	7	17	12	16	27	24	22	13	5	0
43.	Tumores benignos	T	3	4	4	6	4	6	2	1	1	0
		H	2	1	2	4	1	2	1	1	0	0
		M	1	3	2	2	3	4	1	0	1	0
45.	Tumor de evolución incierta y de naturaleza no especif.	T	13	28	24	38	39	50	32	19	4	0
		H	7	14	14	24	15	30	11	6	0	0
		M	6	14	10	14	24	20	21	13	4	0
III.46-49.	ENFERM. GLANDULAS ENDOCRINAS, NUTRICION, METABOL Y OTRAS INMU.	T	31	51	68	121	149	213	177	102	19	2
		H	25	36	37	59	52	57	35	27	4	0
		M	6	15	31	62	97	156	142	75	15	2
46.	Diabetes mellitus	T	9	33	55	100	134	199	150	80	12	2
		H	7	22	29	48	46	55	30	21	2	0
		M	2	11	26	52	88	144	120	59	10	2
47.	Marasmo nutricional	T	0	0	0	0	0	0	0	1	0	0
		H	0	0	0	0	0	0	0	1	0	0
		M	0	0	0	0	0	0	0	0	0	0
48.	Otra desnutrición proteinocalórica	T	0	0	0	1	2	1	3	0	0	0
		H	0	0	0	0	1	0	0	0	0	0
		M	0	0	0	1	1	1	3	0	0	0
49.	Otras enf. de gland. endocr., nutrición, metab. e inmunidad	T	22	18	13	20	13	13	24	21	7	0
		H	18	14	8	11	5	2	5	5	2	0
		M	4	4	5	9	8	11	19	16	5	0
IV.50-51.	ENFERM. DE LA SANGRE Y DE LOS ORGANOS HEMATOPOYETICOS	T	6	5	10	15	24	40	25	16	6	0
		H	3	2	4	8	8	23	5	5	2	0
		M	3	3	6	7	16	17	20	11	4	0
50.	Anemias	T	1	1	4	7	13	23	17	13	5	0
		H	0	0	2	4	6	14	3	4	1	0
		M	1	1	2	3	7	9	14	9	4	0
51.	Otras enf. de la sangre y de órganos hematopoyéticos	T	5	4	6	8	11	17	8	3	1	0
		H	3	2	2	4	2	9	2	1	1	0
		M	2	2	4	4	9	8	6	2	0	0

DEFUNCIONES DE RESIDENTES EN LA COMUNIDAD DE MADRID, CLASIFICADAS POR GRUPOS DE EDAD, SEGUN CAUSA DE MUERTE (LISTA REDUCIDA CIE 9.^a) Y SEXO PARA TOTAL COMUNIDAD {R/R} (CONT.)

		EDAD EN AÑOS										
		55-59	60-64	65-69	70-74	75-79	80-84	85-89	90-94	95-99	100 y +	
CAUSA DE MUERTE												
LISTA REDUCIDA CIE 9. ^a												
V.52-55.	TRASTORNOS MENTALES	T	4	12	19	46	118	216	263	179	52	11
		H	3	8	12	25	52	69	67	43	9	1
		M	1	4	7	21	66	147	196	136	43	10
52.	Psicosis orgánica senil y presenil	T	0	7	16	40	110	212	263	178	51	11
		H	0	4	9	23	47	66	67	42	9	1
		M	0	3	7	17	63	146	196	136	42	10
53.	Psicosis alcohólicas	T	0	0	0	0	0	0	0	0	0	0
		H	0	0	0	0	0	0	0	0	0	0
		M	0	0	0	0	0	0	0	0	0	0
54.	Síndrome de dependencia del alcohol	T	3	3	0	1	3	1	0	0	0	0
		H	2	3	0	0	3	1	0	0	0	0
		M	1	0	0	1	0	0	0	0	0	0
55.	Otros trastornos mentales	T	1	2	3	5	5	3	0	1	1	0
		H	1	1	3	2	2	2	0	1	0	0
		M	0	1	0	3	3	1	0	0	1	0
VI.56-60.	ENFERME. SISTEMA NERVIOSO Y DE LOS ORGANOS DE LOS SENTIDOS	T	29	41	69	70	105	122	89	27	6	0
		H	15	23	32	35	53	52	29	12	0	0
		M	14	18	37	35	52	70	60	15	6	0
56.	Meningitis	T	1	3	2	4	1	5	3	0	0	0
		H	1	2	2	2	0	1	0	0	0	0
		M	0	1	0	2	1	4	3	0	0	0
57.	Encefalitis	T	0	1	2	1	2	2	0	0	0	0
		H	0	1	0	0	1	1	0	0	0	0
		M	0	0	2	1	1	1	0	0	0	0
58.	Parkinson	T	0	0	4	8	30	30	24	9	2	0
		H	0	0	3	7	15	14	7	3	0	0
		M	0	0	1	1	15	16	17	6	2	0
59.	Epilepsia	T	3	1	3	2	6	2	4	1	0	0
		H	1	1	1	1	3	1	2	1	0	0
		M	2	0	2	1	3	1	2	0	0	0
60.	Otras enf. del Sist. nervioso y Org. de los sentidos	T	25	36	58	55	66	83	58	17	4	0
		H	13	19	26	25	34	35	20	8	0	0
		M	12	17	32	30	32	48	38	9	4	0
VII.61-69.	ENF. DEL APARATO CIRCULATORIO	T	308	580	865	1222	1673	2333	2200	1456	425	64
		H	230	447	591	705	819	913	665	350	88	11
		M	78	133	274	517	854	1420	1535	1106	337	53
61.	Fiebre reumática aguda	T	1	0	0	0	0	1	1	0	0	0
		H	0	0	0	0	0	1	1	0	0	0
		M	1	0	0	0	0	0	0	0	0	0
62.	Enf. reumáticas crónicas del corazón	T	13	11	31	38	37	28	16	6	3	0
		H	5	8	13	11	7	4	5	1	3	0
		M	8	3	18	27	30	24	11	5	0	0
63.	Enfermedad hipertensiva	T	2	10	16	36	49	69	73	54	15	1
		H	1	9	10	16	21	16	17	9	2	0
		M	1	1	6	20	28	53	56	45	13	1
64.	Infarto agudo del miocardio	T	102	213	261	286	382	382	288	137	42	4
		H	87	183	192	191	213	173	106	41	8	1
		M	15	30	69	95	169	209	182	96	34	3

DEFUNCIONES DE RESIDENTES EN LA COMUNIDAD DE MADRID, CLASIFICADAS POR GRUPOS DE EDAD, SEGUN CAUSA DE MUERTE (LISTA REDUCIDA CIE 9.^a) Y SEXO PARA TOTAL COMUNIDAD {R/R} (CONT.)

			EDAD EN AÑOS									
			55-59	60-64	65-69	70-74	75-79	80-84	85-89	90-94	95-99	100 y +
CAUSA DE MUERTE LISTA REDUCIDA CIE 9. ^a												
65.	Otras enfermedades isquémicas del corazón	T	28	55	104	133	162	252	205	151	49	6
		H	19	45	83	88	98	120	71	35	11	1
		M	9	10	21	45	64	132	134	116	38	5
66.	Embolia pulmonar	T	7	12	22	19	46	63	37	22	9	0
		H	6	9	12	12	12	26	11	2	2	0
		M	1	3	10	7	34	37	26	20	7	0
67.	Enfermedad cerebrovascular	T	41	111	189	326	465	661	706	404	85	12
		H	30	74	117	166	225	248	205	100	21	4
		M	11	37	72	160	240	413	501	304	64	8
68.	Arteriosclerosis	T	1	2	8	16	29	82	108	93	40	6
		H	1	1	6	15	12	26	27	25	8	0
		M	0	1	2	1	17	56	81	68	32	6
69.	Otras enfermedades aparato circulatorio	T	113	166	234	368	503	795	766	589	182	35
		H	81	118	158	206	231	299	222	137	33	5
		M	32	48	76	162	272	496	544	452	149	30
VIII.70-73.	ENFERMEDADES DEL APARATO RESPIRATORIO	T	63	141	257	397	555	805	705	453	134	21
		H	48	111	194	294	379	482	346	181	42	5
		M	15	30	63	103	176	323	359	272	92	16
70.	Neumonía	T	15	30	49	69	117	219	228	202	60	7
		H	13	21	37	44	74	120	98	78	16	2
		M	2	9	12	25	43	99	130	124	44	5
71.	Influenza	T	0	0	0	1	1	4	2	3	1	0
		H	0	0	0	0	1	1	0	0	0	0
		M	0	0	0	1	0	3	2	3	1	0
72.	Bronquitis crónica y la no espec., enfisema y asma	T	3	25	24	44	58	62	60	24	8	2
		H	1	19	16	31	43	43	37	9	2	2
		M	2	6	8	13	15	19	23	15	6	0
73.	Otras enfermedades del aparato respiratorio	T	45	86	184	283	379	520	415	224	65	12
		H	34	71	141	219	261	318	211	94	24	1
		M	11	15	43	64	118	202	204	130	41	11
IX.74-77.	ENFERMEDADES DEL APARATO DIGESTIVO	T	122	153	241	268	287	312	294	160	34	7
		H	91	117	169	156	151	145	122	40	10	0
		M	31	36	72	112	136	167	172	120	24	7
74.	Úlcera gástrica y duodenal	T	6	3	10	11	16	30	21	10	3	0
		H	5	3	10	7	8	15	8	2	1	0
		M	1	0	0	4	8	15	13	8	2	0
75.	Apendicitis	T	0	0	0	1	0	1	0	2	0	0
		H	0	0	0	0	0	1	0	0	0	0
		M	0	0	0	1	0	0	0	2	0	0
76.	Cirrosis y otras enf. crónicas del hígado	T	75	89	139	116	74	59	32	7	3	0
		H	57	66	96	71	48	30	18	3	1	0
		M	18	23	43	45	26	29	14	4	2	0
77.	Otras enf. del aparato digestivo	T	41	61	92	140	197	222	241	141	28	7
		H	29	48	63	78	95	99	96	35	8	0
		M	12	13	29	62	102	123	145	106	20	7
X.78-80.	ENFERMEDADES DEL APARATO GENITOURINARIO	T	22	37	53	111	116	185	190	104	27	4
		H	14	23	32	59	50	93	78	41	14	1
		M	8	14	21	52	66	92	112	63	13	3

DEFUNCIONES DE RESIDENTES EN LA COMUNIDAD DE MADRID, CLASIFICADAS POR GRUPOS DE EDAD, SEGUN CAUSA DE MUERTE (LISTA REDUCIDA CIE 9.^a) Y SEXO PARA TOTAL COMUNIDAD {R/R} (CONT.)

			EDAD EN AÑOS									
			55-59	60-64	65-69	70-74	75-79	80-84	85-89	90-94	95-99	100 y +
CAUSA DE MUERTE												
LISTA REDUCIDA CIE 9. ^a												
78.	Nefritis, síndrome nefrítico y nefrosis	T	19	31	44	88	92	140	138	69	22	3
		H	13	19	26	46	42	74	56	26	10	1
		M	6	12	18	42	50	66	82	43	12	2
79.	Hiperplasia de la próstata	T	0	0	1	0	1	1	2	2	0	0
		H	0	0	1	0	1	1	2	2	0	0
80.	Otras enf. del aparato genitourinario	T	3	6	8	23	23	44	50	33	5	1
		H	1	4	5	13	7	18	20	13	4	0
		M	2	2	3	10	16	26	30	20	1	1
XII.85.	ENFERMEDADES DE LA PIEL Y DEL TEJIDO CELULAR SUBCUTANEO	T	0	0	2	4	5	8	11	8	5	0
		H	0	0	0	3	1	4	4	0	1	0
		M	0	0	2	1	4	4	7	8	4	0
XIII.86.	ENFERMEDADES DEL SISTEMA OSTEO-MUSCULAR Y DEL TEJIDO CONJUNTIVO	T	2	4	7	9	26	61	55	52	15	3
		H	0	0	5	1	6	18	12	8	2	0
		M	2	4	2	8	20	43	43	44	13	3
XIV.87.	ANOMALIAS CONGENITAS	T	0	2	0	2	1	2	0	0	0	0
		H	0	1	0	1	1	2	0	0	0	0
		M	0	1	0	1	0	0	0	0	0	0
XV.88-89.	CIERTAS AFECCIONES ORIGINADAS EN EL PERIODO PERINATAL	T	0	0	0	0	0	0	0	0	0	0
		H	0	0	0	0	0	0	0	0	0	0
		M	0	0	0	0	0	0	0	0	0	0
88.	Traumatismo del nacimiento	T	0	0	0	0	0	0	0	0	0	0
		H	0	0	0	0	0	0	0	0	0	0
		M	0	0	0	0	0	0	0	0	0	0
89.	Otras afecciones originadas en periodo perinatal	T	0	0	0	0	0	0	0	0	0	0
		H	0	0	0	0	0	0	0	0	0	0
		M	0	0	0	0	0	0	0	0	0	0
XVI.90.	SIGNOS, SINTOMAS Y ESTADOS MORBOSOS MAL DEFINIDOS	T	19	42	46	63	63	98	107	110	56	15
		H	17	32	32	37	35	37	40	33	7	2
		M	2	10	14	26	28	61	67	77	49	13
XVII.91-99.	CAUSAS EXTERNAS DE TRAUMATISMOS Y ENVENENAMIENTOS	T	88	64	86	95	82	96	81	50	12	3
		H	66	49	52	49	51	41	30	9	6	2
		M	22	15	34	46	31	55	51	41	6	1
91.	Accidente de ferrocarril	T	1	0	3	0	0	0	1	0	0	0
		H	1	0	3	0	0	0	1	0	0	0
		M	0	0	0	0	0	0	0	0	0	0
92.	Accidentes de tráfico de vehículo de motor	T	26	19	22	19	10	6	5	1	0	1
		H	18	17	9	8	7	3	2	0	0	0
		M	8	2	13	11	3	3	3	1	0	1
93.	Envenenamiento accidental	T	0	0	2	3	1	1	0	0	0	0
		H	0	0	2	2	0	1	0	0	0	0
		M	0	0	0	1	1	0	0	0	0	0
94.	Caídas accidentales	T	3	4	9	15	8	35	37	32	7	1
		H	2	3	5	3	4	9	7	6	2	1
		M	1	1	4	12	4	26	30	26	5	0
95.	Accidentes causados por el fuego	T	2	0	2	0	0	0	1	2	0	0
		H	0	0	2	0	0	0	1	1	0	0
		M	2	0	0	0	0	0	0	1	0	0

DEFUNCIONES DE RESIDENTES EN LA COMUNIDAD DE MADRID, CLASIFICADAS POR GRUPOS DE EDAD, SEGUN CAUSA DE MUERTE (LISTA REDUCIDA CIE 9.ª) Y SEXO PARA TOTAL COMUNIDAD {R/R} (CONCL.)

			EDAD EN AÑOS									
			55-59	60-64	65-69	70-74	75-79	80-84	85-89	90-94	95-99	100 y +
CAUSA DE MUERTE												
LISTA REDUCIDA CIE 9.ª												
96.	Todos los demás accidentes y efectos adversos	T	38	30	40	41	43	37	29	14	5	1
		H	28	21	26	25	28	20	14	1	4	1
		M	10	9	14	16	15	17	15	13	1	0
97.	Suicidio y lesiones autoinflingidas	T	8	5	6	14	13	10	5	1	0	0
		H	7	3	5	10	7	5	3	1	0	0
		M	1	2	1	4	6	5	2	0	0	0
98.	Homicidio y lesión inflingidas por otros	T	5	2	0	0	0	3	0	0	0	0
		H	5	2	0	0	0	2	0	0	0	0
		M	0	0	0	0	0	1	0	0	0	0
99.	Otras violencias	T	5	4	2	3	7	4	3	0	0	0
		H	5	3	0	1	5	1	2	0	0	0
		M	0	1	2	2	2	3	1	0	0	0

DEFUNCIONES DE RESIDENTES EN LA COMUNIDAD DE MADRID, CLASIFICADAS POR ESTADO CIVIL Y GRUPOS DE EDAD, SEGUN CAUSA DE MUERTE (GRANDES GRUPOS CIE 9.^a) Y SEXO {R/R}

	TODAS LAS EDADES	EDAD EN AÑOS												
		Menos de 1	1-9	10-19	20-29	30-39	40-49	50-59	60-69	70-79	80-89	90-99	100 y más	
CAUSA DE MUERTE														
GRANDES GRUPOS CIE 9. ^a														
TODOS LOS ESTADOS CIVILES														
I-XVII. TODAS LAS CAUSAS	T	36477	234	114	206	833	1523	1467	2564	5514	8786	11142	3955	139
	H	19524	128	50	137	624	1162	983	1745	3844	5093	4633	1101	24
	M	16953	106	64	69	209	361	484	819	1670	3693	6509	2854	115
I. Enfermedades infecciosas y parasitarias	T	665	4	5	6	14	36	26	31	104	172	202	64	1
	H	346	2	1	5	9	26	20	26	59	92	85	21	0
	M	319	2	4	1	5	10	6	5	45	80	117	43	1
II. Tumores	T	10428	0	21	35	73	197	592	1325	2555	2987	2252	383	8
	H	6352	0	7	25	45	100	325	836	1776	1911	1179	146	2
	M	4076	0	14	10	28	97	267	489	779	1076	1073	237	6
III. Enferm. gland. endocrinas, nutric., metabolismo y transt. inmun.	T	1987	4	21	4	192	645	139	80	119	270	390	121	2
	H	1167	3	10	2	142	520	121	62	73	111	92	31	0
	M	820	1	11	2	50	125	18	18	46	159	298	90	2
IV. Enfermedades de la sangre y de los órganos hematopoyéticos	T	165	1	1	1	2	5	5	9	15	39	65	22	0
	H	70	0	1	0	1	4	3	4	6	16	28	7	0
	M	95	1	0	1	1	1	2	5	9	23	37	15	0
V. Trastornos mentales	T	939	0	0	0	4	5	5	9	31	164	479	231	11
	H	303	0	0	0	2	5	5	5	20	77	136	52	1
	M	636	0	0	0	2	0	0	4	11	87	343	179	10
VI. Enfermedades del sistema nervioso y órganos de los sentidos	T	663	5	7	12	21	7	29	53	110	175	211	33	0
	H	306	1	2	4	16	4	14	29	55	88	81	12	0
	M	357	4	5	8	5	3	15	24	55	87	130	21	0
VII. Enfermedades del aparato circulatorio	T	12018	12	13	23	111	206	301	534	1445	2895	4533	1881	64
	H	5489	6	7	16	88	161	220	402	1038	1524	1578	438	11
	M	6529	6	6	7	23	45	81	132	407	1371	2955	1443	53
VIII. Enfermedades del aparato respiratorio	T	3743	7	10	11	39	54	51	103	398	952	1510	587	21
	H	2239	3	6	11	28	41	38	78	305	673	828	223	5
	M	1504	4	4	0	11	13	13	25	93	279	682	364	16
IX. Enfermedades del aparato digestivo	T	2155	0	2	4	12	63	116	202	394	555	606	194	7
	H	1214	0	0	2	8	51	91	152	286	307	267	50	0
	M	941	0	2	2	4	12	25	50	108	248	339	144	7
X. Enfermedades del aparato genitourinario	T	885	0	1	2	1	7	18	29	90	227	375	131	4
	H	426	0	0	1	1	6	10	17	55	109	171	55	1
	M	459	0	1	1	0	1	8	12	35	118	204	76	3
XII. Enfermedades de la piel y tejido celular subcutáneo	T	45	0	0	1	0	0	0	1	2	9	19	13	0
	H	13	0	0	0	0	0	0	0	0	4	8	1	0
	M	32	0	0	1	0	0	0	1	2	5	11	12	0
XIII. Enfermedades sistema osteomuscular y del tejido conjuntivo	T	237	0	0	1	0	0	1	3	11	35	116	67	3
	H	54	0	0	0	0	0	1	1	5	7	30	10	0
	M	183	0	0	1	0	0	0	2	6	28	86	57	3
XIV. Anomalías congénitas	T	119	79	9	9	7	3	4	1	2	3	2	0	0
	H	63	37	6	7	3	1	4	0	1	2	2	0	0
	M	56	42	3	2	4	2	0	1	1	1	0	0	0
XV. Ciertas afecciones originadas en el periodo perinatal	T	103	103	0	0	0	0	0	0	0	0	0	0	0
	H	64	64	0	0	0	0	0	0	0	0	0	0	0
	M	39	39	0	0	0	0	0	0	0	0	0	0	0

DEFUNCIONES DE RESIDENTES EN LA COMUNIDAD DE MADRID, CLASIFICADAS POR ESTADO CIVIL Y GRUPOS DE EDAD, SEGUN CAUSA DE MUERTE (GRANDES GRUPOS CIE 9.^a) Y SEXO {R/R} (CONT.)

		TODAS LAS EDADES	EDAD EN AÑOS												
			Menos de 1	1-9	10-19	20-29	30-39	40-49	50-59	60-69	70-79	80-89	90-99	100 y más	
CAUSA DE MUERTE															
GRANDES GRUPOS CIE 9. ^a															
XVI.	Signos, síntomas y estados morbosos mal definidos	T	831	9	4	7	47	93	40	31	88	126	205	166	15
		H	435	7	2	5	36	78	29	23	64	72	77	40	2
		M	396	2	2	2	11	15	11	8	24	54	128	126	13
XVII.	Causas externas de traumatismos y envenenamientos	T	1494	10	20	90	310	202	140	153	150	177	177	62	3
		H	983	5	8	59	245	165	102	110	101	100	71	15	2
		M	511	5	12	31	65	37	38	43	49	77	106	47	1
SOLTERO/A															
I-XVII.	TODAS LAS CAUSAS	T	5561	234	114	203	681	780	335	354	541	776	1092	436	15
		H	2825	128	50	134	533	644	256	231	309	266	215	58	1
		M	2736	106	64	69	148	136	79	123	232	510	877	378	14
I.	Enfermedades infecciosas y parasitarias	T	113	4	5	6	14	18	9	6	10	19	18	4	0
		H	61	2	1	5	9	15	8	6	4	8	2	1	0
		M	52	2	4	1	5	3	1	0	6	11	16	3	0
II.	Tumores	T	1053	0	21	34	60	58	79	148	213	216	181	43	0
		H	474	0	7	24	37	37	45	73	117	76	49	9	0
		M	579	0	14	10	23	21	34	75	96	140	132	34	0
III.	Enferm. glan endocrinas, nutric., metabolismo y transt. inmun	T	753	4	21	4	144	388	63	27	20	28	43	11	0
		H	576	3	10	2	116	328	59	26	16	9	5	2	0
		M	177	1	11	2	28	60	4	1	4	19	38	9	0
IV.	Enfermedades de la sangre y de los órganos hematopoyéticos	T	32	1	1	1	2	2	2	0	1	9	9	4	0
		H	13	0	1	0	1	2	2	0	1	2	3	1	0
		M	19	1	0	1	1	0	0	0	0	7	6	3	0
V.	Trastornos mentales	T	108	0	0	0	4	4	1	1	4	25	52	16	1
		H	28	0	0	0	2	4	1	1	2	8	7	3	0
		M	80	0	0	0	2	0	0	0	2	17	45	13	1
VI.	Enfermedades del sistema nervioso y órganos de los sentidos	T	114	5	7	12	16	6	9	9	9	16	18	7	0
		H	44	1	2	4	12	4	6	2	1	6	4	2	0
		M	70	4	5	8	4	2	3	7	8	10	14	5	0
VII.	Enfermedades del aparato circulatorio	T	1481	12	13	23	82	103	67	65	150	273	462	223	8
		H	557	6	7	16	72	86	53	49	91	76	82	19	0
		M	924	6	6	7	10	17	14	16	59	197	380	204	8
VIII.	Enfermedades del aparato respiratorio	T	472	7	10	11	29	37	20	30	42	89	139	56	2
		H	231	3	6	11	23	31	16	22	26	45	35	12	1
		M	241	4	4	0	6	6	4	8	16	44	104	44	1
IX.	Enfermedades del aparato digestivo	T	275	0	2	4	9	17	28	31	43	47	73	19	2
		H	125	0	0	2	6	13	21	23	24	19	15	2	0
		M	150	0	2	2	3	4	7	8	19	28	58	17	2
X.	Enfermedades del aparato genitourinario	T	83	0	1	2	1	2	4	2	9	20	33	9	0
		H	24	0	0	1	1	2	2	1	2	5	7	3	0
		M	59	0	1	1	0	0	2	1	7	15	26	6	0
XII.	Enfermedades de la piel y tejido celular subcutáneo	T	6	0	0	1	0	0	0	0	1	1	2	1	0
		H	1	0	0	0	0	0	0	0	0	1	0	0	0
		M	5	0	0	1	0	0	0	0	1	0	2	1	0
XIII.	Enfermedades sistema osteomuscular y del tejido conjuntivo	T	55	0	0	1	0	0	1	0	3	6	25	19	0
		H	5	0	0	0	0	0	1	0	0	0	2	2	0
		M	50	0	0	1	0	0	0	0	3	6	23	17	0

DEFUNCIONES DE RESIDENTES EN LA COMUNIDAD DE MADRID, CLASIFICADAS POR ESTADO CIVIL Y GRUPOS DE EDAD, SEGUN CAUSA DE MUERTE (GRANDES GRUPOS CIE 9.^a) Y SEXO {R/R} (CONT.)

		TODAS LAS EDADES	EDAD EN AÑOS											
			Menos de 1	1-9	10-19	20-29	30-39	40-49	50-59	60-69	70-79	80-89	90-99	100 y más
CAUSA DE MUERTE GRANDES GRUPOS CIE 9. ^a														
XIV.	Anomalias congénitas	T	111	79	9	9	7	3	3	1	0	0	0	0
		H	57	37	6	7	3	1	3	0	0	0	0	0
		M	54	42	3	2	4	2	0	1	0	0	0	0
XV.	Ciertas afecciones originadas en el periodo perinatal	T	103	103	0	0	0	0	0	0	0	0	0	0
		H	64	64	0	0	0	0	0	0	0	0	0	0
		M	39	39	0	0	0	0	0	0	0	0	0	0
XVI.	Signos, síntomas y estados morbosos mal definidos	T	191	9	4	7	40	46	15	10	17	10	14	17
		H	127	7	2	5	32	41	13	10	12	2	3	0
		M	64	2	2	2	8	5	2	0	5	8	11	17
XVII.	Causas externas de traumatismos y envenenamientos	T	611	10	20	88	273	96	34	24	19	17	23	7
		H	438	5	8	57	219	80	26	18	13	9	1	2
		M	173	5	12	31	54	16	8	6	6	8	22	5
CASADO/A														
I-XVII.	TODAS LAS CAUSAS	T	17394	0	0	3	134	586	977	1948	4188	5327	3764	460
		H	12884	0	0	3	86	419	619	1390	3173	3999	2825	365
		M	4510	0	0	0	48	167	358	558	1015	1328	939	95
I.	Enfermedades infecciosas y parasitarias	T	305	0	0	0	0	13	14	24	74	101	67	12
		H	213	0	0	0	0	9	12	19	45	68	50	10
		M	92	0	0	0	0	4	2	5	29	33	17	2
II.	Tumores	T	6705	0	0	1	13	128	461	1067	2018	1992	953	71
		H	4958	0	0	1	8	61	248	724	1520	1559	776	60
		M	1747	0	0	0	5	67	213	343	498	433	177	11
III.	Enferm. glan endocrinas, nutric., metabolismo y transt. inmun	T	659	0	0	0	41	185	55	43	72	141	110	12
		H	442	0	0	0	24	145	45	29	48	80	60	11
		M	217	0	0	0	17	40	10	14	24	61	50	1
IV.	Enfermedades de la sangre y de los órganos hematopoyéticos	T	63	0	0	0	0	2	3	8	11	16	23	0
		H	37	0	0	0	0	2	1	4	4	9	17	0
		M	26	0	0	0	0	0	2	4	7	7	6	0
V.	Trastornos mentales	T	257	0	0	0	0	1	2	6	20	82	119	26
		H	178	0	0	0	0	1	2	3	17	60	76	18
		M	79	0	0	0	0	0	0	3	3	22	43	8
VI.	Enfermedades del sistema nervioso y órganos de los sentidos	T	329	0	0	0	4	1	17	39	84	102	75	7
		H	207	0	0	0	4	0	7	25	49	65	52	5
		M	122	0	0	0	0	1	10	14	35	37	23	2
VII.	Enfermedades del aparato circulatorio	T	4972	0	0	0	23	81	197	406	1073	1643	1358	187
		H	3637	0	0	0	14	61	140	315	836	1193	938	137
		M	1335	0	0	0	9	20	57	91	237	450	420	50
VIII.	Enfermedades del aparato respiratorio	T	1657	0	0	0	8	11	28	61	291	594	583	81
		H	1387	0	0	0	5	7	19	47	247	505	488	69
		M	270	0	0	0	3	4	9	14	44	89	95	12
IX.	Enfermedades del aparato digestivo	T	1125	0	0	0	3	35	78	148	297	328	213	22
		H	864	0	0	0	2	28	62	117	231	236	166	22
		M	261	0	0	0	1	7	16	31	66	92	47	0
X.	Enfermedades del aparato genitourinario	T	377	0	0	0	0	2	13	20	73	132	117	20
		H	272	0	0	0	0	2	7	13	48	85	99	18
		M	105	0	0	0	0	0	6	7	25	47	18	2

DEFUNCIONES DE RESIDENTES EN LA COMUNIDAD DE MADRID, CLASIFICADAS POR ESTADO CIVIL Y GRUPOS DE EDAD, SEGUN CAUSA DE MUERTE (GRANDES GRUPOS CIE 9.^a) Y SEXO {R/R} (CONT.)

	TODAS LAS EDADES	EDAD EN AÑOS													
		Menos de 1	1-9	10-19	20-29	30-39	40-49	50-59	60-69	70-79	80-89	90-99	100 y más		
CAUSA DE MUERTE GRANDES GRUPOS CIE 9. ^a															
XII. Enfermedades de la piel y tejido celular subcutáneo	T	8	0	0	0	0	0	0	0	0	0	3	5	0	0
	H	6	0	0	0	0	0	0	0	0	0	2	4	0	0
	M	2	0	0	0	0	0	0	0	0	0	1	1	0	0
XIII. Enfermedades sistema osteomuscular y del tejido conjuntivo	T	50	0	0	0	0	0	0	3	8	13	25	1	0	0
	H	29	0	0	0	0	0	0	1	5	6	16	1	0	0
	M	21	0	0	0	0	0	0	2	3	7	9	0	0	0
XIV. Anomalias congenitas	T	6	0	0	0	0	0	1	0	2	1	2	0	0	0
	H	5	0	0	0	0	0	1	0	1	1	2	0	0	0
	M	1	0	0	0	0	0	0	0	1	0	0	0	0	0
XVI. Signos, síntomas y estados morbosos mal definidos	T	290	0	0	0	6	36	22	14	58	77	60	17	0	0
	H	214	0	0	0	4	28	16	10	45	57	42	12	0	0
	M	76	0	0	0	2	8	6	4	13	20	18	5	0	0
XVII. Causas externas de traumatismos y envenenamientos	T	591	0	0	2	36	91	86	109	107	102	54	4	0	0
	H	435	0	0	2	25	75	59	83	77	73	39	2	0	0
	M	156	0	0	0	11	16	27	26	30	29	15	2	0	0
VIUDO/A															
I-XVII. TODAS LAS CAUSAS	T	12985	0	0	0	8	56	41	152	681	2618	6259	3054	116	
	H	3438	0	0	0	0	22	19	55	290	784	1575	675	18	
	M	9547	0	0	0	8	34	22	97	391	1834	4684	2379	98	
I. Enfermedades infecciosas y parasitarias	T	239	0	0	0	0	4	1	1	17	50	117	48	1	
	H	68	0	0	0	0	1	0	1	8	15	33	10	0	
	M	171	0	0	0	0	3	1	0	9	35	84	38	1	
II. Tumores	T	2514	0	0	0	0	5	12	73	278	754	1117	268	7	
	H	825	0	0	0	0	1	6	20	109	258	353	77	1	
	M	1689	0	0	0	0	4	6	53	169	496	764	191	6	
III. Enferm. glan endocrinas, nutric., metabolismo y transt. inmun	T	504	0	0	0	3	28	6	8	24	99	236	98	2	
	H	94	0	0	0	0	13	4	5	7	20	27	18	0	
	M	410	0	0	0	3	15	2	3	17	79	209	80	2	
IV. Enfermedades de la sangre y de los órganos hematopoyéticos	T	69	0	0	0	0	1	0	0	3	14	33	18	0	
	H	20	0	0	0	0	0	0	0	1	5	8	6	0	
	M	49	0	0	0	0	1	0	0	2	9	25	12	0	
V. Trastornos mentales	T	569	0	0	0	0	0	0	2	7	55	307	189	9	
	H	93	0	0	0	0	0	0	1	1	7	53	31	0	
	M	476	0	0	0	0	0	0	1	6	48	254	158	9	
VI. Enfermedades del sistema nervioso y órganos de los sentidos	T	212	0	0	0	0	0	1	1	17	57	117	19	0	
	H	52	0	0	0	0	0	0	0	5	17	25	5	0	
	M	160	0	0	0	0	0	1	1	12	40	92	14	0	
VII. Enfermedades del aparato circulatorio	T	5417	0	0	0	3	7	11	29	191	960	2696	1469	51	
	H	1182	0	0	0	0	1	3	11	87	246	545	281	8	
	M	4235	0	0	0	3	6	8	18	104	714	2151	1188	43	
VIII. Enfermedades del aparato respiratorio	T	1578	0	0	0	1	3	0	3	54	263	785	450	19	
	H	595	0	0	0	0	1	0	2	25	118	303	142	4	
	M	983	0	0	0	1	2	0	1	29	145	482	308	15	
IX. Enfermedades del aparato digestivo	T	718	0	0	0	0	0	3	16	48	176	318	153	4	
	H	198	0	0	0	0	0	2	9	27	49	85	26	0	
	M	520	0	0	0	0	0	1	7	21	127	233	127	4	

DEFUNCIONES DE RESIDENTES EN LA COMUNIDAD DE MADRID, CLASIFICADAS POR ESTADO CIVIL Y GRUPOS DE EDAD, SEGUN CAUSA DE MUERTE (GRANDES GRUPOS CIE 9.^a) Y SEXO {R/R} (CONT.)

	TODAS LAS EDADES	EDAD EN AÑOS												
		Menos de 1	1-9	10-19	20-29	30-39	40-49	50-59	60-69	70-79	80-89	90-99	100 y más	
CAUSA DE MUERTE GRANDES GRUPOS CIE 9. ^a														
X. Enfermedades del aparato genitourinario	T	414	0	0	0	0	1	0	2	7	73	225	102	4
	H	122	0	0	0	0	0	0	0	4	18	65	34	1
	M	292	0	0	0	0	1	0	2	3	55	160	68	3
XII. Enfermedades de la piel y tejido celular subcutáneo	T	31	0	0	0	0	0	0	1	1	5	12	12	0
	H	6	0	0	0	0	0	0	0	0	1	4	1	0
	M	25	0	0	0	0	0	0	1	1	4	8	11	0
XIII. Enfermedades sistema osteomuscular y del tejido conjuntivo	T	131	0	0	0	0	0	0	0	0	16	65	47	3
	H	19	0	0	0	0	0	0	0	0	1	11	7	0
	M	112	0	0	0	0	0	0	0	0	15	54	40	3
XIV. Anomalías congénitas	T	2	0	0	0	0	0	0	0	0	2	0	0	0
	H	1	0	0	0	0	0	0	0	0	1	0	0	0
	M	1	0	0	0	0	0	0	0	0	1	0	0	0
XVI. Signos, síntomas y estados morbosos mal definidos	T	335	0	0	0	1	5	1	5	11	37	131	131	13
	H	84	0	0	0	0	4	0	2	6	11	32	27	2
	M	251	0	0	0	1	1	1	3	5	26	99	104	11
XVII. Causas externas de traumatismos y envenenamientos	T	252	0	0	0	0	2	6	11	23	57	100	50	3
	H	79	0	0	0	0	1	4	4	10	17	31	10	2
	M	173	0	0	0	0	1	2	7	13	40	69	40	1
DIVORC/SEPARAD.														
I-XVII. TODAS LAS CAUSAS	T	537	0	0	0	10	101	114	110	104	65	27	5	1
	H	377	0	0	0	5	77	89	69	72	44	18	3	0
	M	160	0	0	0	5	24	25	41	32	21	9	2	1
I. Enfermedades infecciosas y parasitarias	T	8	0	0	0	0	1	2	0	3	2	0	0	0
	H	4	0	0	0	0	1	0	0	2	1	0	0	0
	M	4	0	0	0	0	0	2	0	1	1	0	0	0
II. Tumores	T	156	0	0	0	0	6	40	37	46	25	1	1	0
	H	95	0	0	0	0	1	26	19	30	18	1	0	0
	M	61	0	0	0	0	5	14	18	16	7	0	1	0
III. Enferm. gland. endocrinas, nutric., metabolismo y transt. inmun.	T	71	0	0	0	4	44	15	2	3	2	1	0	0
	H	55	0	0	0	2	34	13	2	2	2	0	0	0
	M	16	0	0	0	2	10	2	0	1	0	1	0	0
IV. Enfermedades de la sangre y de los órganos hematopoyéticos	T	1	0	0	0	0	0	0	1	0	0	0	0	0
	M	1	0	0	0	0	0	0	1	0	0	0	0	0
V. Trastornos mentales	T	5	0	0	0	0	0	2	0	0	2	1	0	0
	H	4	0	0	0	0	0	2	0	0	2	0	0	0
	M	1	0	0	0	0	0	0	0	0	0	1	0	0
VI. Enfermedades del sistema nervioso y órganos de los sentidos	T	8	0	0	0	1	0	2	4	0	0	1	0	0
	H	3	0	0	0	0	0	1	2	0	0	0	0	0
	M	5	0	0	0	1	0	1	2	0	0	1	0	0
VII. Enfermedades del aparato circulatorio	T	148	0	0	0	3	15	26	34	31	19	17	2	1
	H	113	0	0	0	2	13	24	27	24	9	13	1	0
	M	35	0	0	0	1	2	2	7	7	10	4	1	1
VIII. Enfermedades del aparato respiratorio	T	36	0	0	0	1	3	3	9	11	6	3	0	0
	H	26	0	0	0	0	2	3	7	7	5	2	0	0
	M	10	0	0	0	1	1	0	2	4	1	1	0	0
IX. Enfermedades del aparato digestivo	T	37	0	0	0	0	11	7	7	6	4	2	0	0
	H	27	0	0	0	0	10	6	3	4	3	1	0	0
	M	10	0	0	0	0	1	1	4	2	1	1	0	0

DEFUNCIONES DE RESIDENTES EN LA COMUNIDAD DE MADRID, CLASIFICADAS POR ESTADO CIVIL Y GRUPOS DE EDAD, SEGUN CAUSA DE MUERTE (GRANDES GRUPOS CIE 9.ª) Y SEXO (R/R) (CONCL.)

	TODAS LAS EDADES	EDAD EN AÑOS											
		Menos de 1	1-9	10-19	20-29	30-39	40-49	50-59	60-69	70-79	80-89	90-99	100 y más
CAUSA DE MUERTE													
GRANDES GRUPOS CIE 9.ª													
X. Enfermedades del aparato genitourinario	T	11	0	0	0	0	2	1	5	1	2	0	0
	H	8	0	0	0	0	2	1	3	1	1	0	0
	M	3	0	0	0	0	0	0	2	0	1	0	0
XIII. Enfermedades sistema osteomuscular y del tejido conjuntivo	T	1	0	0	0	0	0	0	0	0	0	1	0
	H	1	0	0	0	0	0	0	0	0	0	1	0
XVI. Signos, síntomas y estados morbosos mal definidos	T	15	0	0	0	0	6	2	2	2	2	0	1
	H	10	0	0	0	0	5	0	1	1	2	0	1
	M	5	0	0	0	0	1	2	1	1	0	0	0
XVII. Causas externas de traumatismos y envenenamientos	T	40	0	0	0	1	13	14	9	1	1	0	1
	H	31	0	0	0	1	9	13	5	1	1	0	1
	M	9	0	0	0	0	4	1	4	0	0	0	0

DEFUNCIONES DE RESIDENTES EN LA COMUNIDAD DE MADRID, CLASIFICADAS POR CAUSA DE MUERTE (GRANDES GRUPOS CIE 9.^a) SEGUN MUNICIPIOS Y AMBITOS GEOGRAFICOS (TOTAL/MUJERES) {R/R}

	TODAS LAS CAUSAS	GRUPOS DE CAUSA DE MUERTE															
		I	II	III	IV	V	VI	VII	VIII	IX	X	XII	XIII	XIV	XV	XVI	XVII
AMBOS SEXOS																	
TOTAL DE DEFUNCIONES	36477	665	10428	1987	165	939	663	12018	3743	2155	885	45	237	119	103	831	1494
MUNICIPIOS																	
Acebeda (La)	2	0	1	0	0	0	0	1	0	0	0	0	0	0	0	0	0
Ajalvir	10	0	2	0	0	0	0	7	0	0	0	0	0	0	0	0	1
Alameda del Valle	4	0	2	0	0	0	0	2	0	0	0	0	0	0	0	0	0
Alamo (El)	52	2	6	2	0	1	0	23	7	2	0	0	0	0	0	8	1
Alcalá de Henares	757	17	205	53	3	15	16	207	98	44	18	0	6	6	0	23	46
Alcobendas	360	4	113	17	1	13	6	104	26	26	8	0	1	2	0	10	29
Alcorcón	722	15	234	42	9	15	10	226	64	45	14	0	5	1	0	14	28
Aldea del Fresno	8	0	2	0	0	0	0	4	0	2	0	0	0	0	0	0	0
Algete	36	0	12	0	0	0	0	11	5	3	1	0	0	0	0	1	3
Alpedrete	33	0	7	1	1	1	2	13	4	0	0	0	1	0	0	2	1
Ambite	6	0	1	0	0	1	1	2	0	1	0	0	0	0	0	0	0
Anchuelo	5	0	0	0	0	0	0	3	1	0	0	0	0	0	0	1	0
Aranjuez	347	4	74	36	2	9	5	125	44	20	10	0	1	0	1	3	13
Arganda del Rey	179	4	40	7	3	2	0	73	23	11	3	0	0	0	0	4	9
Arroyomolinos	5	0	1	0	0	0	0	3	0	0	0	0	0	0	0	1	0
Atazar (El)	1	0	0	0	0	0	0	0	1	0	0	0	0	0	0	0	0
Becerril de la Sierra	14	0	7	0	0	2	0	3	0	1	0	0	0	0	0	1	0
Belmonte de Tajo	13	0	2	0	0	0	0	4	4	1	1	0	0	0	0	1	0
Berruoco (El)	2	0	1	0	0	0	0	0	1	0	0	0	0	0	0	0	0
Boadilla del Monte	65	0	19	4	1	0	0	24	9	2	2	0	0	0	0	0	4
Boalo (El)	7	0	4	0	0	0	1	2	0	0	0	0	0	0	0	0	0
Braojos	3	0	1	0	0	0	0	2	0	0	0	0	0	0	0	0	0
Brea de Tajo	5	0	0	0	0	0	1	2	1	1	0	0	0	0	0	0	0
Brunete	41	1	8	0	1	2	1	10	9	3	2	0	1	0	0	2	1
Buitrago del Lozoya	9	0	3	1	0	0	0	5	0	0	0	0	0	0	0	0	0
Bustarviejo	11	1	2	0	0	0	1	4	0	2	1	0	0	0	0	0	0
Cabanillas de la Sierra	5	0	0	0	0	1	0	1	1	0	0	1	0	0	0	0	1
Cabrera (La)	13	0	1	1	0	1	0	4	1	2	1	0	1	0	0	0	1
Cadalso de los Vidrios	23	0	10	0	0	0	0	10	2	1	0	0	0	0	0	0	0
Camarma de Esteruelas	14	0	3	1	0	2	0	5	0	1	1	0	0	0	0	0	1
Campo Real	18	1	2	0	0	0	0	8	2	4	0	0	0	0	0	0	1
Canencia	4	0	0	0	0	0	0	3	0	0	1	0	0	0	0	0	0
Carabaña	18	0	2	2	0	2	0	6	1	0	0	0	0	0	0	0	5
Casarrubuelos	4	0	0	0	0	0	0	2	0	0	1	0	0	0	0	1	0
Cencientos	26	0	6	1	0	0	0	10	3	1	0	0	0	0	0	1	4
Cercedilla	43	0	6	0	0	1	0	22	4	6	0	0	0	0	0	2	2
Cervera de Buitrago	2	0	2	0	0	0	0	0	0	0	0	0	0	0	0	0	0
Ciempozuelos	119	2	18	8	1	4	0	32	25	8	2	0	2	0	1	6	10
Cobeña	6	0	3	0	0	0	0	1	1	1	0	0	0	0	0	0	0
Colmenar de Oreja	48	1	13	0	0	0	0	16	8	3	2	0	1	0	0	2	2
Colmenar del Arroyo	18	2	2	0	0	1	0	11	0	1	0	0	0	0	0	0	1
Colmenar Viejo	195	4	44	6	2	4	2	72	31	14	4	0	3	0	0	2	7
Colmenarejo	15	0	5	2	0	1	0	4	1	0	0	0	0	1	0	1	0
Collado-Mediano	18	0	4	0	0	0	0	10	1	2	0	0	0	0	0	0	1
Collado Villalba	168	1	56	13	0	4	5	47	15	9	4	0	2	0	1	1	10
Corpa	7	0	3	0	0	0	1	2	1	0	0	0	0	0	0	0	0
Coslada	275	4	83	17	0	10	6	86	33	12	3	0	2	2	0	5	12
Cubas	15	0	0	0	0	0	0	10	2	1	0	0	0	0	0	2	0
Chapinería	10	0	1	1	0	0	0	5	1	1	0	0	0	0	0	0	1
Chinchón	57	1	7	3	0	0	2	23	10	6	1	0	2	0	0	1	1
Daganzo de Arriba	11	0	5	0	0	1	0	1	3	0	0	0	1	0	0	0	0
Escorial (El)	53	0	19	1	0	2	0	21	7	3	0	0	0	0	0	0	0
Estremera	12	1	3	0	0	0	0	4	0	0	0	0	1	0	0	2	1
Fresnedillas	5	0	1	0	0	0	0	1	1	1	1	0	0	0	0	0	0
Fresno de Torote	3	0	3	0	0	0	0	0	0	0	0	0	0	0	0	0	0
Fuenlabrada	409	6	107	47	1	10	10	95	35	29	5	0	1	3	6	11	43
Fuente el Saz de Jarama	26	0	2	1	1	3	2	12	0	1	2	0	0	0	0	1	1
Fuentidueña de Tajo	16	0	3	2	0	0	0	5	1	1	1	0	0	0	0	2	1
Galapagar	77	3	21	0	0	2	1	29	8	4	1	0	0	0	0	1	7
Garganta de los Montes	4	0	1	0	0	0	0	2	1	0	0	0	0	0	0	0	0
Gargantilla del Lozoya	5	0	1	0	1	0	0	1	0	1	0	0	0	0	0	0	1

DEFUNCIONES DE RESIDENTES EN LA COMUNIDAD DE MADRID, CLASIFICADAS POR CAUSA DE MUERTE (GRANDES GRUPOS CIE 9.^a) SEGUN MUNICIPIOS Y AMBITOS GEOGRAFICOS (TOTAL/MUJERES) {R/R} (CONT.)

	TODAS LAS CAUSAS	GRUPOS DE CAUSA DE MUERTE																
		I	II	III	IV	V	VI	VII	VIII	IX	X	XII	XIII	XIV	XV	XVI	XVII	
AMBOS SEXOS																		
MUNICIPIOS (CONT.)																		
Gascones	2	0	1	0	0	0	0	0	0	1	0	0	0	0	0	0	0	
Getafe	690	14	220	35	2	27	15	197	48	49	16	0	7	3	2	10	45	
Griñón	24	0	7	0	0	2	2	6	2	1	0	0	1	0	0	0	3	
Guadalix de la Sierra	22	0	8	0	0	0	0	8	2	1	0	0	0	0	0	2	1	
Guadarrama	52	0	18	3	0	2	1	17	5	1	1	0	0	0	0	1	3	
Hiruela (La)	1	0	0	0	0	0	0	1	0	0	0	0	0	0	0	0	0	
Horcajo de la Sierra	1	0	0	0	0	0	0	0	0	0	0	0	0	1	0	0	0	
Horcajuelo de la Sierra	2	0	0	0	0	0	0	1	0	1	0	0	0	0	0	0	0	
Hoyo de Manzanares	27	1	12	1	0	0	1	5	2	0	1	0	0	0	0	0	4	
Humanes de Madrid	32	1	6	3	0	1	0	14	0	4	1	0	0	1	0	0	1	
Leganés	820	20	247	55	1	24	22	236	83	48	11	2	6	5	2	18	40	
Loeches	18	1	5	0	0	0	0	6	3	1	1	0	0	0	0	0	1	
Lozoya	7	0	0	0	0	2	1	1	2	1	0	0	0	0	0	0	0	
Lozoyuela-Navas-Sieteiglesias	4	0	1	0	0	0	0	1	0	2	0	0	0	0	0	0	0	
Madarcos	2	0	0	0	0	0	0	1	0	0	0	0	0	0	0	0	1	
Madrid	26211	479	7536	1393	117	657	470	8822	2702	1543	666	33	160	76	75	564	918	
Majadahonda	161	5	49	6	1	7	6	44	13	5	3	0	2	1	0	5	14	
Manzanares el Real	29	0	10	0	0	0	0	14	1	0	1	0	0	0	0	1	2	
Meco	18	0	3	4	0	0	0	5	0	2	0	0	0	0	0	2	2	
Mejorada del Campo	64	2	17	9	0	0	3	13	5	4	2	1	0	0	1	4	3	
Miraflores de la Sierra	26	1	4	3	0	0	0	11	5	0	1	0	0	0	0	0	1	
Molar (El)	24	0	10	0	0	0	0	9	1	1	1	0	0	0	0	0	2	
Molinos (Los)	36	1	5	1	0	1	0	21	2	3	1	0	0	0	0	1	0	
Montejo de la Sierra	4	0	0	0	0	0	0	2	0	0	0	0	0	0	0	2	0	
Moraleja de Enmedio	19	0	4	1	0	0	1	7	1	1	1	0	1	0	0	1	1	
Moralzarzal	18	0	7	0	0	1	1	2	3	0	0	0	0	0	0	0	4	
Morata de Tajuña	62	1	12	0	0	1	0	28	8	5	2	0	0	0	1	2	2	
Móstoles	717	22	209	41	3	24	17	207	75	38	14	1	5	1	0	10	50	
Navacerrada	6	0	3	1	0	0	0	2	0	0	0	0	0	0	0	0	0	
Navalafuente	5	0	1	1	0	0	0	3	0	0	0	0	0	0	0	0	0	
Navalagamella	7	0	3	0	1	0	0	2	0	0	0	0	0	0	0	0	1	
Navalcarnero	100	2	20	4	1	2	1	31	14	6	4	0	3	1	0	7	4	
Navarredonda	2	0	1	0	0	0	0	0	0	1	0	0	0	0	0	0	0	
Navas del Rey	12	0	4	1	0	0	0	6	0	1	0	0	0	0	0	0	0	
Nuevo Baztán	11	1	4	0	0	0	0	3	2	1	0	0	0	0	0	0	0	
Orusco	8	0	3	0	0	0	0	4	0	0	1	0	0	0	0	0	0	
Paracuellos de Jarama	26	1	11	2	0	1	0	5	0	2	0	0	0	0	1	1	2	
Parla	245	4	80	19	1	6	7	58	18	17	8	0	1	3	1	2	20	
Patones	4	1	1	1	0	0	0	1	0	0	0	0	0	0	0	0	0	
Pedrezuela	6	0	1	0	0	0	0	3	0	2	0	0	0	0	0	0	0	
Pelayos de la Presa	31	0	5	1	0	1	0	20	1	0	0	0	0	0	0	3	0	
Perales de Tajuña	17	0	3	0	0	0	0	8	3	1	0	0	0	0	0	1	1	
Pezuela de las Torres	5	0	1	1	0	0	0	2	1	0	0	0	0	0	0	0	0	
Pinilla del Valle	2	0	0	0	0	0	0	1	0	1	0	0	0	0	0	0	0	
Pinto	117	1	40	6	0	4	2	32	14	6	2	0	0	1	0	3	6	
Piñuecar	2	0	0	0	0	0	0	1	1	0	0	0	0	0	0	0	0	
Pozuelo de Alarcón	301	2	97	14	3	13	7	88	27	11	10	1	1	1	0	13	13	
Pozuelo del Rey	4	0	2	1	0	0	0	0	0	1	0	0	0	0	0	0	0	
Prádena del Rincón	3	0	1	0	0	0	0	1	0	0	0	0	0	0	0	1	0	
Puebla de la Sierra	1	0	0	0	0	0	0	1	0	0	0	0	0	0	0	0	0	
Puentes Viejas	9	0	2	1	1	0	0	2	2	1	0	0	0	0	0	0	0	
Quijorna	10	0	4	0	0	0	0	2	2	1	0	0	0	0	0	0	1	
Rascafría	15	0	6	1	0	0	0	6	2	0	0	0	0	0	0	0	0	
Ribatejada	7	0	2	1	0	1	0	1	0	0	0	0	0	0	0	1	1	
Rivas-Vaciamadrid	36	0	11	4	0	1	1	11	3	1	0	0	0	0	0	1	3	
Robledillo de la Jara	1	0	1	0	0	0	0	0	0	0	0	0	0	0	0	0	0	
Robledo de Chavela	27	0	7	0	0	1	0	8	8	2	0	0	1	0	0	0	0	
Robregordo	1	0	1	0	0	0	0	0	0	0	0	0	0	0	0	0	0	
Rozas de Madrid (Las)	216	3	62	12	2	7	2	68	19	13	7	0	1	1	3	7	9	
Rozas de Puerto Real	9	0	1	0	0	0	0	5	1	0	1	0	0	0	0	1	0	
San Agustín de Guadalix	10	0	4	0	0	0	0	1	4	1	0	0	0	0	0	0	0	
San Fernando de Henares	113	1	40	6	1	1	2	35	6	8	4	0	1	0	2	2	4	
San Lorenzo del Escorial	96	1	29	4	0	2	2	28	14	5	2	0	4	0	1	1	3	

DEFUNCIONES DE RESIDENTES EN LA COMUNIDAD DE MADRID, CLASIFICADAS POR CAUSA DE MUERTE (GRANDES GRUPOS CIE 9.^a) SEGUN MUNICIPIOS Y AMBITOS GEOGRAFICOS (TOTAL/MUJERES) {R/R} (CONT.)

	TODAS LAS CAUSAS	GRUPOS DE CAUSA DE MUERTE															
		I	II	III	IV	V	VI	VII	VIII	IX	X	XII	XIII	XIV	XV	XVI	XVII
AMBOS SEXOS																	
MUNICIPIOS (CONCL.)																	
San Martín de la Vega	49	0	13	1	0	2	1	14	4	4	1	0	1	0	0	2	6
San Martín de Valdeiglesias	73	1	15	1	0	1	0	40	3	4	3	0	1	1	0	1	2
San Sebastián de los Reyes	215	9	70	12	1	6	4	52	21	14	5	0	2	3	2	5	9
Santa María de la Alameda	8	0	2	0	0	1	1	1	3	0	0	0	0	0	0	0	0
Santorcaz	5	0	0	0	0	0	0	2	1	1	0	0	0	0	0	1	0
Santos de la Humosa (Los)	10	0	2	0	0	0	0	5	2	0	0	0	0	0	0	0	0
Serna del Monte (La)	2	0	0	0	0	0	1	1	0	0	0	0	0	0	0	0	0
Serranillos del Valle	4	0	1	0	0	0	0	0	2	0	0	0	0	0	0	0	1
Sevilla la Nueva	13	0	1	0	0	0	0	9	0	2	0	0	0	1	0	0	0
Somosierra	2	0	0	0	0	0	1	1	0	0	0	0	0	0	0	0	0
Soto del Real	16	0	7	0	0	1	0	4	1	1	0	0	0	0	0	0	2
Talamanca de Jarama	10	0	4	0	0	1	0	4	0	0	0	0	0	0	0	0	1
Tielmes	19	1	5	0	1	0	0	8	3	1	0	0	0	0	0	0	0
Titulcia	17	0	3	2	0	0	0	8	1	0	1	1	0	0	0	0	1
Torrejón de Ardoz	343	5	96	32	0	12	6	94	35	25	6	1	2	0	1	8	20
Torrejón de la Calzada	13	0	2	1	0	1	0	4	1	0	1	0	0	0	1	0	2
Torrejón de Velasco	17	0	5	0	0	1	1	3	5	1	0	0	0	0	0	1	0
Torrelaguna	40	0	8	0	0	2	1	23	4	1	0	0	0	0	0	1	0
Torrelodones	49	0	19	1	1	0	1	19	3	1	0	0	0	0	0	0	4
Torremocha de Jarama	7	0	2	0	0	0	0	4	0	1	0	0	0	0	0	0	0
Torres de la Alameda	18	1	10	0	0	0	0	2	1	1	0	0	0	0	0	2	1
Tres Cantos	67	1	15	5	0	2	2	27	7	3	1	0	1	1	0	0	2
Valdaracete	17	0	5	1	0	0	0	6	3	1	0	0	0	0	0	1	0
Valdeavero	6	0	1	1	0	1	0	3	0	0	0	0	0	0	0	0	0
Valdelaguna	2	0	0	1	0	0	0	0	0	1	0	0	0	0	0	0	0
Valdemanco	6	0	2	0	0	0	0	2	1	0	1	0	0	0	0	0	0
Valdemaqueda	6	0	1	0	0	0	0	3	1	1	0	0	0	0	0	0	0
Valdemorillo	15	0	4	0	0	0	0	7	2	0	0	0	1	0	0	0	1
Valdemoro	73	3	21	6	0	0	2	24	6	2	1	0	1	0	0	2	5
Valdeolmos	8	0	1	0	0	1	0	2	1	1	1	0	0	0	0	0	1
Valdetorres de Jarama	14	0	3	1	0	1	1	1	2	0	1	1	0	1	0	0	2
Valdilecha	14	0	3	3	0	0	1	2	1	2	1	0	0	0	0	1	0
Valverde de Alcalá	4	0	1	0	0	0	0	1	1	0	0	0	0	0	0	0	1
Velilla de San Antonio	17	0	7	1	0	0	0	6	0	1	1	0	1	0	0	0	0
Vellón (El)	9	0	3	0	0	0	0	3	3	0	0	0	0	0	0	0	0
Venturada	6	0	2	0	0	0	0	2	1	0	0	0	0	1	0	0	0
Villaconejos	22	0	4	1	0	0	1	8	1	1	1	0	0	0	0	2	3
Villalbilla	12	0	6	0	0	0	0	1	0	2	0	0	0	0	0	2	1
Villamanrique de Tajo	3	0	1	0	0	0	0	1	1	0	0	0	0	0	0	0	0
Villamanta	47	2	13	2	0	0	0	15	4	3	4	0	0	0	0	2	2
Villamantilla	3	0	2	0	0	0	0	1	0	0	0	0	0	0	0	0	0
Villanueva de la Cañada	24	0	9	1	0	0	1	5	3	3	0	0	0	0	0	1	1
Villanueva del Pardillo	11	0	1	1	0	0	1	2	1	0	0	0	1	0	1	1	2
Villar del Olmo	6	0	1	0	0	0	0	5	0	0	0	0	0	0	0	0	0
Villarejo de Salván	31	0	4	2	0	0	0	6	0	0	0	0	0	0	0	17	2
Villaviciosa de Odón	116	3	26	4	1	7	0	44	11	6	2	3	1	1	0	1	6
Villavieja del Lozoya	2	0	0	0	0	0	0	2	0	0	0	0	0	0	0	0	0
Zarzalejo	9	0	1	2	0	0	0	2	2	1	1	0	0	0	0	0	0
AMBITOS GEOGRAFICOS																	
Area Metropolitana	33331	623	9655	1844	150	868	619	10870	3396	1972	814	42	211	111	97	723	1336
Madrid	26211	479	7536	1393	117	657	470	8822	2702	1543	666	33	160	76	75	564	918
Almendra Central	10492	193	2834	440	51	279	204	3773	1147	596	276	15	71	30	34	233	316
Periferia Noroeste	5164	83	1547	281	23	141	94	1715	483	289	139	7	32	20	17	96	197
Periferia Este	2458	39	779	163	11	64	38	736	239	157	62	1	15	6	6	51	91
Periferia Sur	8097	164	2376	509	32	173	134	2598	833	501	189	10	42	20	18	184	314
Corona Metropolitana	7120	144	2119	451	33	211	149	2048	694	429	148	9	51	35	22	159	418
Norte	837	18	242	40	4	25	14	255	85	57	18	0	7	6	2	17	47
Sur	3720	82	1137	245	17	110	83	1051	337	232	70	3	25	17	11	68	232
Este	1631	30	470	124	4	40	34	457	180	97	34	2	12	8	5	44	90
Oeste	932	14	270	42	8	36	18	285	92	43	26	4	7	4	4	30	49
Municipios no metropolitanos	3146	42	773	143	15	71	44	1148	347	183	71	3	26	8	6	108	158

DEFUNCIONES DE RESIDENTES EN LA COMUNIDAD DE MADRID, CLASIFICADAS POR CAUSA DE MUERTE (GRANDES GRUPOS CIE 9.^a) SEGUN MUNICIPIOS Y AMBITOS GEOGRAFICOS (TOTAL/MUJERES) {R/R} (CONT.)

	TODAS LAS CAUSAS	GRUPOS DE CAUSA DE MUERTE															
		I	II	III	IV	V	VI	VII	VIII	IX	X	XII	XIII	XIV	XV	XVI	XVII
AMBOS SEXOS																	
DISTRITOS Y BARRIOS DEL MUNICIPIO DE MADRID																	
Centro	1895	37	473	107	5	55	34	740	196	88	47	1	13	5	2	42	50
Palacio	353	5	90	14	1	10	14	136	28	18	11	0	4	1	2	8	11
Embajadores	633	12	169	37	1	16	13	245	68	29	14	0	4	1	0	12	12
Cortes	137	3	30	11	0	5	2	58	17	4	1	0	1	0	0	1	4
Justicia	235	3	48	15	1	6	3	93	31	10	8	1	0	1	0	10	5
Universidad	417	11	110	25	2	11	2	157	41	22	10	0	3	2	0	9	12
Sol	120	3	26	5	0	7	0	51	11	5	3	0	1	0	0	2	6
Arganzuela	1162	17	328	55	5	38	17	422	106	76	26	4	8	4	4	20	32
Imperial	165	3	47	4	0	6	5	61	12	8	7	2	0	1	1	2	6
Acacias	222	2	68	9	0	7	3	80	23	12	3	1	3	0	0	5	6
Chopera	241	4	67	9	2	6	3	85	22	16	7	0	2	2	0	6	10
Legazpi	24	0	1	3	0	0	0	12	5	3	0	0	0	0	0	0	0
Delicias	190	1	60	8	1	11	3	62	18	12	2	1	1	1	1	2	6
Palos de Moguer	316	6	84	22	2	8	3	121	26	25	7	0	2	0	2	5	3
Atocha	4	1	1	0	0	0	0	1	0	0	0	0	0	0	0	0	1
Retiro	1068	16	288	35	6	27	19	393	129	46	27	0	7	4	11	26	34
Pacífico	316	1	89	9	2	9	6	120	41	12	7	0	4	1	1	8	6
Adelfas	97	1	34	4	0	3	0	30	9	4	1	0	0	0	1	3	7
Estrella	150	1	38	3	3	4	2	53	20	6	4	0	1	1	1	3	10
Ibiza	324	9	84	11	1	6	3	120	40	15	10	0	1	2	8	8	6
Jerónimos	82	2	25	4	0	2	4	28	8	6	0	0	0	0	0	0	3
Niño Jesús	99	2	18	4	0	3	4	42	11	3	5	0	1	0	0	4	2
Salamanca	1734	38	472	61	13	41	33	632	189	105	52	1	14	7	8	32	36
Recoletos	205	7	51	3	2	3	3	81	21	8	5	0	3	0	0	7	11
Goya	402	9	106	10	2	11	7	152	44	25	15	0	2	0	4	7	8
Fuente del Berro	230	6	66	11	1	7	3	74	20	18	10	0	1	3	2	3	5
Guindalera	374	3	112	17	2	9	5	126	46	25	5	0	3	3	2	6	10
Lista	309	7	85	11	2	7	9	114	31	21	8	1	4	1	0	6	2
Castellana	214	6	52	9	4	4	6	85	27	8	9	0	1	0	0	3	0
Chamartín	1188	17	354	60	6	31	29	391	125	62	28	1	4	4	2	25	49
El Viso	164	0	41	10	2	3	3	56	21	6	5	1	0	2	0	4	10
Prosperidad	298	6	86	16	1	9	7	102	22	17	6	0	0	1	1	7	17
Ciudad Jardín	161	2	49	8	1	2	4	52	26	7	2	0	1	0	0	3	4
Hispanoamérica	284	4	88	11	1	8	5	92	28	17	9	0	2	0	0	7	12
Nueva España	178	5	55	8	0	5	6	61	20	6	5	0	0	1	0	3	3
Castilla	103	0	35	7	1	4	4	28	8	9	1	0	1	0	1	1	3
Tetuán	1502	29	435	60	6	42	23	503	162	94	39	1	10	3	5	36	54
Bellas Vistas	318	9	87	16	2	12	6	95	30	28	11	0	1	0	2	9	10
Cuatro Caminos	364	7	105	9	1	11	7	131	34	21	11	0	3	1	1	10	12
Castillejos	175	4	57	6	1	6	3	61	14	8	2	0	2	1	0	2	8
Almenara	216	3	63	11	1	2	1	73	32	13	4	0	1	0	1	3	8
Valdeacederas	203	3	56	12	0	7	2	71	22	10	4	0	0	0	0	7	9
Berruete	226	3	67	6	1	4	4	72	30	14	7	1	3	1	1	5	7
Chamberí	1943	39	484	62	10	45	49	692	240	125	57	7	15	3	2	52	61
Gaztambide	341	7	80	9	3	13	8	111	46	27	9	1	2	2	0	10	13
Arapiles	400	6	106	16	1	9	9	139	44	30	7	2	3	0	0	11	17
Trafalgar	374	8	88	15	3	6	9	138	43	27	13	0	4	0	1	12	7
Almagro	241	6	55	6	2	2	9	89	32	13	10	1	3	0	1	5	7
Ríos Rosas	368	8	88	10	0	11	8	141	45	22	9	1	3	1	0	9	12
Vallehermoso	219	4	67	6	1	4	6	74	30	6	9	2	0	0	0	5	5
Fuencarral-El Pardo	1350	24	413	82	7	30	22	427	124	86	31	2	9	9	4	21	59
El Pardo	40	0	13	2	0	0	0	17	3	1	1	0	0	1	0	2	0
Fuente Arreina	26	0	10	0	0	0	1	6	3	2	0	0	1	0	0	1	2
Peña Grande	276	3	101	19	0	4	6	80	20	18	4	0	0	0	0	6	15
El Pilar	370	7	105	25	1	8	8	116	38	23	9	1	4	3	1	5	16

DEFUNCIONES DE RESIDENTES EN LA COMUNIDAD DE MADRID, CLASIFICADAS POR CAUSA DE MUERTE (GRANDES GRUPOS CIE 9.ª) SEGUN MUNICIPIOS Y AMBITOS GEOGRAFICOS (TOTAL/MUJERES) {R/R} (CONT.)

	TODAS LAS CAUSAS	GRUPOS DE CAUSA DE MUERTE															
		I	II	III	IV	V	VI	VII	VIII	IX	X	XII	XIII	XIV	XV	XVI	XVII
AMBOS SEXOS																	
DISTRITOS Y BARRIOS DEL MUNICIPIO DE MADRID (CONT.)																	
Fuencarral-El Pardo (Concl.)																	
La Paz	168	3	60	5	3	3	2	54	11	5	3	1	0	4	3	2	9
Valverde	261	10	77	15	1	6	3	82	21	21	5	0	2	1	0	3	14
Mirasierra	62	0	21	4	1	1	0	21	7	3	1	0	0	0	0	0	3
El Goloso	147	1	26	12	1	8	2	51	21	13	8	0	2	0	0	2	0
Moncloa-Aravaca																	
Casa de Campo	167	2	37	8	0	5	4	65	18	11	7	0	1	1	0	2	6
Argüelles	341	4	80	20	0	17	7	124	40	16	14	0	2	1	2	7	7
Ciudad Universitaria	132	1	39	3	0	1	2	55	11	7	5	0	0	2	3	1	2
Valdezarza	257	2	91	9	1	4	5	85	22	14	6	2	1	0	0	9	6
Valdemarín	7	0	2	0	0	0	0	2	0	0	0	0	1	0	1	0	1
El Plantío	20	1	3	0	0	2	3	6	2	1	0	0	0	0	0	1	1
Aravaca	76	2	26	7	0	2	2	18	9	5	0	0	0	1	0	1	3
Latina																	
Los Cármenes	111	2	24	11	1	1	1	38	15	4	4	0	1	1	0	2	6
Puerta del Ángel	520	16	147	36	1	7	10	172	58	30	13	0	8	1	1	10	10
Lucero	305	5	96	13	1	5	4	97	27	22	3	1	2	0	0	17	12
Aluche	507	13	160	15	3	11	12	174	46	23	12	0	2	0	2	10	24
Campamento	146	1	53	4	0	1	6	49	12	5	5	0	2	1	0	4	3
Las Águilas	422	12	123	19	2	12	10	132	42	27	7	0	5	2	1	10	18
Carabanchel																	
Comillas	250	4	81	16	1	5	3	82	21	15	9	0	0	3	0	3	7
Opañel	286	4	85	10	0	8	9	88	31	20	9	3	2	0	1	6	10
San Isidro	361	3	94	27	2	10	5	121	37	27	6	1	1	1	2	6	18
Vista Alegre	446	9	137	21	1	9	3	140	52	32	10	1	1	1	1	7	21
Puerta Bonita	316	3	94	24	0	11	1	98	34	20	7	0	1	1	0	5	17
Buenavista	170	1	51	6	3	2	3	58	24	6	4	1	0	0	1	5	5
Abrantes	201	1	64	14	0	3	6	63	15	18	2	1	1	0	0	3	10
Usera																	
Orcasitas	167	5	55	12	1	2	4	45	12	16	2	1	0	0	0	7	5
Orcasur	99	3	28	7	0	5	1	29	10	5	0	0	0	0	0	7	4
San Fermín	128	1	38	7	1	3	4	39	12	4	5	0	0	0	0	5	9
Almendrales	183	5	55	12	2	2	1	54	21	13	4	0	2	1	0	4	7
Moscardó	273	3	75	19	0	5	7	103	32	13	8	0	1	0	0	0	7
Zofío	121	3	35	7	0	2	1	47	9	8	2	0	1	1	0	1	4
Pradolongo	121	1	25	13	0	4	0	44	13	10	3	1	0	0	0	2	5
Puente de Vallecas																	
Entrevías	364	11	102	33	1	10	6	112	34	27	9	0	0	0	0	9	10
San Diego	417	13	105	26	2	14	2	134	55	37	9	0	1	1	2	6	10
Palomeras Bajas	216	4	64	17	1	4	1	69	17	9	8	0	3	0	1	8	10
Palomeras Sureste	338	6	98	25	0	8	5	95	44	19	11	0	0	3	1	9	14
Portazgo	290	4	81	30	0	5	5	91	35	14	4	0	3	2	1	8	7
Numancia	371	9	120	31	2	6	5	122	28	14	6	0	2	0	0	8	18
Moratalaz																	
Pavones	67	4	22	5	0	5	2	18	5	1	1	0	1	0	0	2	1
Marroquina	166	1	53	7	0	4	3	65	11	10	2	0	1	1	1	3	4
Media Legua	146	1	46	5	0	0	4	54	14	8	3	0	1	2	0	4	4
Fontarrón	207	2	81	7	0	7	0	65	14	14	7	0	0	0	0	4	6
Vinateros	154	0	44	7	2	3	7	47	21	10	4	0	0	0	1	1	7
Ciudad Lineal																	
Ventas	481	10	163	23	4	10	7	153	52	17	12	0	3	2	1	8	16
Pueblo Nuevo	477	6	138	24	2	14	13	166	39	35	10	0	5	1	0	10	14
Quintana	262	4	86	15	0	4	5	90	25	14	3	0	0	1	0	6	9
Concepción	225	3	72	7	2	4	2	86	15	15	6	0	4	0	0	4	5

DEFUNCIONES DE RESIDENTES EN LA COMUNIDAD DE MADRID, CLASIFICADAS POR CAUSA DE MUERTE (GRANDES GRUPOS CIE 9.^a) SEGUN MUNICIPIOS Y AMBITOS GEOGRAFICOS (TOTAL/MUJERES) {R/R} (CONT.)

	TODAS LAS CAUSAS	GRUPOS DE CAUSA DE MUERTE															
		I	II	III	IV	V	VI	VII	VIII	IX	X	XII	XIII	XIV	XV	XVI	XVII
AMBOS SEXOS																	
DISTRITOS Y BARRIOS DEL MUNICIPIO DE MADRID (CONCL.)																	
Ciudad Lineal (Concl.)																	
San Pascual	164	3	40	16	1	4	3	48	14	9	8	0	0	0	3	4	11
San Juan Bautista	58	1	13	2	1	3	3	22	4	0	2	1	0	0	0	1	5
Colina	42	0	13	0	0	2	1	8	10	1	2	0	0	0	0	4	1
Atalaya	3	0	1	0	0	0	0	1	1	0	0	0	0	0	0	0	0
Costillares	86	3	27	1	0	2	1	32	5	4	2	0	1	0	1	1	6
Hortaleza																	
Hortaleza	853	13	250	51	5	32	14	278	79	45	27	1	4	1	2	13	38
Palomas	13	0	3	1	0	0	1	4	2	1	1	0	0	0	0	0	0
Piovera	17	0	5	0	0	0	1	8	1	1	1	0	0	0	0	0	0
Canillas	259	2	78	19	1	8	2	89	23	9	8	0	2	0	2	4	12
Pinar del Rey	383	9	120	18	3	12	9	120	29	20	14	1	1	1	0	8	18
Apóstol Santiago	105	1	29	7	0	1	1	36	13	9	1	0	1	0	0	0	6
Valdefuentes	76	1	15	6	1	11	0	21	11	5	2	0	0	0	0	1	2
Villaverde																	
Villaverde	968	22	286	54	7	18	19	302	97	63	27	0	3	1	4	22	43
San Andrés	349	6	103	20	0	7	6	99	42	20	14	0	3	0	2	12	15
San Cristóbal	168	5	52	12	0	4	3	45	15	19	3	0	0	0	0	2	8
Butarque	23	1	5	1	1	0	1	8	2	1	1	0	0	0	0	0	2
Los Rosales	177	7	53	7	3	3	5	46	25	7	4	0	0	0	2	6	9
Los Angeles	251	3	73	14	3	4	4	104	13	16	5	0	0	1	0	2	9
Villa de Vallecas																	
Villa de Vallecas	343	8	105	32	2	9	4	95	20	27	10	0	2	0	3	11	15
Casco Histórico	218	3	57	19	2	8	3	67	14	17	7	0	1	0	2	8	10
Santa Eugenia	125	5	48	13	0	1	1	28	6	10	3	0	1	0	1	3	5
Vicálvaro																	
Vicálvaro	279	5	95	23	1	12	3	73	28	11	6	0	0	1	0	7	14
Casco Histórico	126	4	34	11	1	6	1	29	14	5	4	0	0	0	0	4	13
Ambroz	153	1	61	12	0	6	2	44	14	6	2	0	0	1	0	3	1
San Blas																	
San Blas	1096	18	333	77	6	24	15	319	126	76	29	1	10	2	1	19	40
Simancas	265	3	81	12	1	3	2	82	34	21	14	1	2	0	0	5	4
Hellín	134	4	41	14	0	4	1	42	13	8	1	0	0	0	0	0	6
Amposta	104	1	37	5	1	3	1	23	17	6	3	0	1	0	0	1	5
Arcos	234	3	50	27	2	9	3	71	26	20	3	0	0	1	0	7	12
Rosas	25	0	9	1	1	0	1	9	2	0	0	0	0	0	0	1	1
Rejas	53	1	18	2	1	0	2	13	6	5	1	0	3	0	0	0	1
Canillejas	228	6	77	15	0	5	3	66	22	13	4	0	2	1	1	5	8
El Salvador	53	0	20	1	0	0	2	13	6	3	3	0	2	0	0	0	3
Barajas																	
Barajas	163	4	53	13	0	5	0	49	13	9	4	1	1	1	0	3	7
Casco Histórico	38	0	12	3	0	1	0	13	3	2	1	0	0	0	0	1	2
Alameda de Osuna	77	2	23	8	0	1	0	24	4	3	3	1	1	1	0	1	5
Aeropuerto	15	0	8	1	0	1	0	1	2	1	0	0	0	0	0	1	0
Timón	22	1	7	1	0	1	0	7	3	2	0	0	0	0	0	0	0
Corralejos	11	1	3	0	0	1	0	4	1	1	0	0	0	0	0	0	0
AREAS Y DISTRITOS DE SALUD																	
Area 1 Sur-Este																	
Area 1 Sur-Este	4939	94	1416	305	21	121	70	1625	514	280	117	0	22	14	22	138	180
Arganda	513	10	112	22	4	7	4	192	59	33	10	0	1	0	1	32	26
Moratalaz	1019	13	341	54	3	31	19	322	93	54	23	0	3	4	2	21	36
Retiro	1068	16	288	35	6	27	19	393	129	46	27	0	7	4	11	26	34
Vallecas	2339	55	675	194	8	56	28	718	233	147	57	0	11	6	8	59	84
Area 2 Centro-Norte																	
Area 2 Centro-Norte	3391	62	973	154	20	83	73	1163	358	192	90	3	22	13	13	68	104
Coslada	469	7	147	33	1	11	11	140	44	25	10	1	4	2	3	11	19
Salamanca	1734	38	472	61	13	41	33	632	189	105	52	1	14	7	8	32	36
Chamartín	1188	17	354	60	6	31	29	391	125	62	28	1	4	4	2	25	49
Area 3 Este																	
Area 3 Este	1204	23	331	92	3	30	23	332	141	76	25	1	8	6	1	40	72
Alcalá Henares	861	18	235	60	3	18	17	238	106	51	19	0	6	6	0	32	52
Torrejón Ardoz	343	5	96	32	0	12	6	94	35	25	6	1	2	0	1	8	20

DEFUNCIONES DE RESIDENTES EN LA COMUNIDAD DE MADRID, CLASIFICADAS POR CAUSA DE MUERTE (GRANDES GRUPOS CIE 9.^a) SEGUN MUNICIPIOS Y AMBITOS GEOGRAFICOS (TOTAL/MUJERES) {R/R} (CONT.)

	TODAS LAS CAUSAS	GRUPOS DE CAUSA DE MUERTE															
		I	II	III	IV	V	VI	VII	VIII	IX	X	XII	XIII	XIV	XV	XVI	XVII
AMBOS SEXOS																	
AREAS Y DISTRITOS DE SALUD (CONCL.)																	
Area 4 Noreste	3910	65	1189	229	21	104	64	1252	383	225	105	4	28	8	8	73	152
Ciudad Lineal	1798	30	553	88	10	43	35	606	165	95	45	1	13	4	5	38	67
San Blas	1096	18	333	77	6	24	15	319	126	76	29	1	10	2	1	19	40
Hortaleza	1016	17	303	64	5	37	14	327	92	54	31	2	5	2	2	16	45
Area 5 Norte	4193	75	1234	196	20	113	68	1368	418	266	100	5	28	21	12	85	184
Alcobendas	1001	16	302	40	5	34	18	308	87	68	23	2	5	8	3	25	57
Colmenar Viejo	340	6	84	14	2	7	5	130	45	18	7	0	4	1	0	3	14
Tetuán	1502	29	435	60	6	42	23	503	162	94	39	1	10	3	5	36	54
Fuencarral	1350	24	413	82	7	30	22	427	124	86	31	2	9	9	4	21	59
Area 6 Oeste	2611	30	764	115	12	81	56	865	271	132	68	3	20	9	12	61	112
Majadahonda	829	11	249	38	8	29	18	243	83	38	24	1	6	3	4	29	45
Collado Villalba	782	7	237	30	3	21	15	267	86	40	12	0	9	1	2	11	41
Moncloa	1000	12	278	47	1	31	23	355	102	54	32	2	5	5	6	21	26
Area 7 Centro-Oeste	5849	125	1560	267	23	137	126	2094	636	324	148	9	48	13	8	147	184
Centro	1895	37	473	107	5	55	34	740	196	88	47	1	13	5	2	42	50
Chamberí	1943	39	484	62	10	45	49	692	240	125	57	7	15	3	2	52	61
Latina	2011	49	603	98	8	37	43	662	200	111	44	1	20	5	4	53	73
Area 8 Sur-Oeste I	1980	49	557	100	14	52	28	667	186	113	42	4	15	6	0	48	99
Móstoles	830	25	234	45	3	31	17	251	86	44	16	4	6	2	0	11	55
Alcorcón	722	15	234	42	9	15	10	226	64	45	14	0	5	1	0	14	28
Navalcarnero	428	9	89	13	2	6	1	190	36	24	12	0	4	3	0	23	16
Area 9 Sur-Oeste II	1229	26	354	102	2	34	32	331	118	77	16	2	7	8	8	29	83
Leganés	820	20	247	55	1	24	22	236	83	48	11	2	6	5	2	18	40
Fuenlabrada	409	6	107	47	1	10	10	95	35	29	5	0	1	3	6	11	43
Area 10 Sur I	1185	20	366	65	3	42	28	336	93	80	30	0	10	8	4	21	79
Parla	495	6	146	30	1	15	13	139	45	31	14	0	3	5	2	11	34
Getafe	690	14	220	35	2	27	15	197	48	49	16	0	7	3	2	10	45
Area 11 Sur II	5986	96	1684	362	26	142	95	1985	625	390	144	14	29	13	15	121	245
Aranjuez	734	11	153	58	3	15	11	250	99	44	20	1	8	0	2	18	41
Arganzuela	1162	17	328	55	5	38	17	422	106	76	26	4	8	4	4	20	32
Villaverde	968	22	286	54	7	18	19	302	97	63	27	0	3	1	4	22	43
Carabanchel	2030	25	606	118	7	48	30	650	214	138	47	7	6	6	5	35	88
Usera	1092	21	311	77	4	23	18	361	109	69	24	2	4	2	0	26	41

DEFUNCIONES DE RESIDENTES EN LA COMUNIDAD DE MADRID, CLASIFICADAS POR CAUSA DE MUERTE (GRANDES GRUPOS CIE 9.^a) SEGUN MUNICIPIOS Y AMBITOS GEOGRAFICOS (TOTAL/MUJERES) {R/R} (CONT.)

	TODAS LAS CAUSAS	GRUPOS DE CAUSA DE MUERTE															
		I	II	III	IV	V	VI	VII	VIII	IX	X	XII	XIII	XIV	XV	XVI	XVII
MUJERES																	
TOTAL DE DEFUNCIONES	16953	319	4076	820	95	636	357	6529	1504	941	459	32	183	56	39	396	511
MUNICIPIOS																	
Ajalvir	5	0	0	0	0	0	0	5	0	0	0	0	0	0	0	0	0
Alameda del Valle	1	0	0	0	0	0	0	1	0	0	0	0	0	0	0	0	0
Alamo (El)	36	1	3	2	0	1	0	14	4	2	0	0	0	0	0	8	1
Alcalá de Henares	326	12	79	18	2	9	7	103	42	16	10	0	5	2	0	9	12
Alcobendas	161	0	38	9	1	7	6	58	11	9	4	0	1	0	0	4	13
Alcorcón	323	12	81	16	4	9	4	129	24	16	7	0	2	1	0	9	9
Aldea del Fresno	6	0	1	0	0	0	0	4	0	1	0	0	0	0	0	0	0
Algete	17	0	7	0	0	0	0	6	1	1	0	0	0	0	0	1	1
Alpedrete	16	0	4	0	1	1	1	5	3	0	0	0	0	0	0	1	0
Ambite	4	0	1	0	0	1	1	1	0	0	0	0	0	0	0	0	0
Anchuelo	3	0	0	0	0	0	0	2	1	0	0	0	0	0	0	0	0
Aranjuez	180	1	29	14	2	5	2	79	27	8	7	0	1	0	0	2	3
Arganda del Rey	90	3	18	2	1	0	0	45	9	6	2	0	0	0	0	2	2
Arroyomolinos	3	0	1	0	0	0	0	1	0	0	0	0	0	0	0	1	0
Becerril de la Sierra	6	0	3	0	0	0	0	3	0	0	0	0	0	0	0	0	0
Belmonte de Tajo	5	0	0	0	0	0	0	2	1	1	1	0	0	0	0	0	0
Boadilla del Monte	28	0	9	2	1	0	0	12	1	2	1	0	0	0	0	0	0
Boalo (El)	2	0	1	0	0	0	0	1	0	0	0	0	0	0	0	0	0
Braojos	2	0	0	0	0	0	0	2	0	0	0	0	0	0	0	0	0
Brea de Tajo	2	0	0	0	0	0	0	1	1	0	0	0	0	0	0	0	0
Brunete	29	0	5	0	1	2	1	9	5	2	2	0	0	0	0	2	0
Buitrago del Lozoya	5	0	1	1	0	0	0	3	0	0	0	0	0	0	0	0	0
Bustarviejo	7	1	1	0	0	0	1	2	0	2	0	0	0	0	0	0	0
Cabanillas de la Sierra	3	0	0	0	0	1	0	0	1	0	0	0	0	0	0	0	1
Cabrera (La)	8	0	0	0	0	1	0	4	0	0	1	0	1	0	0	0	1
Cadalso de los Vidrios	13	0	4	0	0	0	0	8	1	0	0	0	0	0	0	0	0
Camarma de Esteruelas	6	0	1	0	0	1	0	3	0	0	1	0	0	0	0	0	0
Campo Real	8	1	1	0	0	0	0	3	1	2	0	0	0	0	0	0	0
Canencia	2	0	0	0	0	0	0	2	0	0	0	0	0	0	0	0	0
Carabaña	7	0	1	1	0	1	0	4	0	0	0	0	0	0	0	0	0
Casarrubuelos	3	0	0	0	0	0	0	1	0	0	1	0	0	0	0	1	0
Cenicientos	16	0	6	1	0	0	0	7	1	0	0	0	0	0	0	0	1
Cercedilla	16	0	1	0	0	1	0	10	1	2	0	0	0	0	0	1	0
Cervera de Buitrago	1	0	1	0	0	0	0	0	0	0	0	0	0	0	0	0	0
Ciempozuelos	51	0	6	2	0	3	0	13	14	6	0	0	2	0	0	3	2
Cobeña	1	0	1	0	0	0	0	0	0	0	0	0	0	0	0	0	0
Colmenar de Oreja	31	0	8	0	0	0	0	11	4	2	1	0	1	0	0	2	2
Colmenar del Arroyo	13	1	0	0	0	1	0	9	0	1	0	0	0	0	0	0	1
Colmenar Viejo	93	1	15	2	0	4	2	42	13	6	3	0	2	0	0	1	2
Colmenarejo	6	0	0	2	0	1	0	2	0	0	0	0	0	0	0	1	0
Collado-Mediano	9	0	1	0	0	0	0	6	0	2	0	0	0	0	0	0	0
Collado Villaalba	73	0	17	8	0	1	2	23	10	3	1	0	2	0	1	1	4
Corpa	2	0	0	0	0	0	0	2	0	0	0	0	0	0	0	0	0
Costlada	108	2	22	6	0	8	3	43	11	7	1	0	1	1	0	1	2
Cubas	8	0	0	0	0	0	0	6	1	1	0	0	0	0	0	0	0
Chapinería	2	0	0	1	0	0	0	1	0	0	0	0	0	0	0	0	0
Chinchón	36	1	4	2	0	0	2	16	7	2	0	0	1	0	0	1	0
Daganzo de Arriba	4	0	0	0	0	0	0	1	2	0	0	0	1	0	0	0	0
Escorial (El)	27	0	11	0	0	2	0	9	2	3	0	0	0	0	0	0	0
Estremera	8	0	2	0	0	0	0	3	0	0	0	0	0	0	0	2	1
Fresnedillas	2	0	0	0	0	0	0	1	1	0	0	0	0	0	0	0	0
Fresno de Torote	1	0	1	0	0	0	0	0	0	0	0	0	0	0	0	0	0
Fuente de la Peña	150	2	39	20	0	6	5	38	13	9	3	0	1	2	1	2	9
Fuente el Saz de Jarama	15	0	0	1	1	1	2	7	0	1	0	0	0	0	0	1	1
Fuentidueña de Tajo	9	0	0	2	0	0	0	4	0	0	0	0	0	0	0	2	1
Galapagar	38	2	5	0	0	1	1	18	6	1	1	0	0	0	0	1	2
Garganta de los Montes	2	0	1	0	0	0	0	0	1	0	0	0	0	0	0	0	0
Gargantilla del Lozoya	3	0	1	0	1	0	0	1	0	0	0	0	0	0	0	0	0

DEFUNCIONES DE RESIDENTES EN LA COMUNIDAD DE MADRID, CLASIFICADAS POR CAUSA DE MUERTE (GRANDES GRUPOS CIE 9.ª) SEGUN MUNICIPIOS Y AMBITOS GEOGRAFICOS (TOTAL/MUJERES) {R/R} (CONT.)

	TODAS LAS CAUSAS	GRUPOS DE CAUSA DE MUERTE															
		I	II	III	IV	V	VI	VII	VIII	IX	X	XII	XIII	XIV	XV	XVI	XVII
MUJERES																	
MUNICIPIOS (CONT.)																	
Gascones	2	0	1	0	0	0	0	0	0	1	0	0	0	0	0	0	0
Getafe	304	9	88	13	1	17	6	106	7	22	7	0	6	0	0	6	16
Griñón	14	0	5	0	0	1	2	3	2	0	0	0	0	0	0	0	1
Guadalix de la Sierra	9	0	3	0	0	0	0	3	1	0	0	0	0	0	0	2	0
Guadarrama	21	0	4	1	0	2	1	6	4	0	1	0	0	0	0	1	1
Horcajo de la Sierra	1	0	0	0	0	0	0	0	0	0	0	0	0	1	0	0	0
Horcajuelo de la Sierra	1	0	0	0	0	0	0	0	0	1	0	0	0	0	0	0	0
Hoyo de Manzanares	10	0	5	0	0	0	1	3	1	0	0	0	0	0	0	0	0
Humanes de Madrid	9	0	1	0	0	1	0	6	0	1	0	0	0	0	0	0	0
Leganés	353	8	92	26	1	13	11	125	26	20	5	1	5	1	2	9	8
Loeches	6	0	0	0	0	0	0	4	1	0	1	0	0	0	0	0	0
Lozoya	6	0	0	0	0	2	1	0	2	1	0	0	0	0	0	0	0
Madarcos	2	0	0	0	0	0	0	1	0	0	0	0	0	0	0	0	1
Madrid	12282	225	2997	568	70	447	257	4784	1079	695	343	23	125	38	28	256	347
Majadahonda	67	3	16	4	0	6	1	21	5	1	1	0	1	1	0	3	4
Manzanares el Real	18	0	6	0	0	0	0	10	0	0	1	0	0	0	0	1	0
Meco	3	0	1	0	0	0	0	2	0	0	0	0	0	0	0	0	0
Mejorada del Campo	27	0	6	6	0	0	1	9	1	0	2	0	0	0	0	1	1
Miraflores de la Sierra	13	1	0	2	0	0	0	7	1	0	1	0	0	0	0	0	1
Molar (El)	13	0	5	0	0	0	0	6	0	0	1	0	0	0	0	0	1
Molinos (Los)	22	1	2	1	0	1	0	11	1	3	1	0	0	0	0	1	0
Montejo de la Sierra	1	0	0	0	0	0	0	0	0	0	0	0	0	0	0	1	0
Moraleja de Enmedio	13	0	3	1	0	0	1	3	1	1	1	0	1	0	0	1	0
Moratalzarzal	7	0	2	0	0	1	0	1	2	0	0	0	0	0	0	0	1
Morata de Tajuña	30	1	3	0	0	0	0	16	4	2	2	0	0	0	1	0	1
Móstoles	309	10	70	18	1	17	8	110	27	11	6	1	4	1	0	7	18
Navacerrada	2	0	0	0	0	0	0	2	0	0	0	0	0	0	0	0	0
Navalafuente	2	0	0	1	0	0	0	1	0	0	0	0	0	0	0	0	0
Navalagamella	3	0	1	0	0	0	0	1	0	0	0	0	0	0	0	0	1
Navalcarnero	49	0	6	1	1	1	1	21	8	1	2	0	3	0	0	4	0
Navas del Rey	7	0	1	1	0	0	0	4	0	1	0	0	0	0	0	0	0
Nuevo Baztán	7	1	4	0	0	0	0	1	1	0	0	0	0	0	0	0	0
Orusco	5	0	2	0	0	0	0	2	0	0	1	0	0	0	0	0	0
Paracuellos de Jarama	5	0	2	0	0	1	0	2	0	0	0	0	0	0	0	0	0
Parla	93	0	24	7	1	5	3	28	6	6	4	0	1	1	1	2	4
Patones	2	1	0	0	0	0	0	1	0	0	0	0	0	0	0	0	0
Pedrezuela	3	0	1	0	0	0	0	1	0	1	0	0	0	0	0	0	0
Pelayos de la Presa	19	0	2	1	0	0	0	14	1	0	0	0	0	0	0	1	0
Perales de Tajuña	12	0	1	0	0	0	0	6	3	1	0	0	0	0	0	0	1
Pezuela de las Torres	3	0	1	0	0	0	0	2	0	0	0	0	0	0	0	0	0
Pinilla del Valle	2	0	0	0	0	0	0	1	0	1	0	0	0	0	0	0	0
Pinto	45	0	15	4	0	1	0	19	2	1	1	0	0	1	0	0	1
Pozuelo de Alarcón	156	0	42	4	1	11	5	51	16	2	8	1	0	1	0	7	7
Pozuelo del Rey	4	0	2	1	0	0	0	0	0	1	0	0	0	0	0	0	0
Prádena del Rincón	2	0	0	0	0	0	0	1	0	0	0	0	0	0	0	1	0
Puentes Viejas	4	0	1	0	1	0	0	1	0	1	0	0	0	0	0	0	0
Quijorna	2	0	0	0	0	0	0	2	0	0	0	0	0	0	0	0	0
Rascafría	5	0	2	0	0	0	0	2	1	0	0	0	0	0	0	0	0
Ribatejada	4	0	1	1	0	1	0	1	0	0	0	0	0	0	0	0	0
Rivas-Vaciamadrid	14	0	3	1	0	1	0	5	1	1	0	0	0	0	0	0	2
Robledo de Chavela	13	0	2	0	0	1	0	4	3	2	0	0	1	0	0	0	0
Robregordo	1	0	1	0	0	0	0	0	0	0	0	0	0	0	0	0	0
Rozas de Madrid (Las)	132	3	34	8	2	6	2	42	12	8	6	0	1	0	1	6	1
Rozas de Puerto Real	5	0	1	0	0	0	0	3	1	0	0	0	0	0	0	0	0
San Agustín de Guadalix	4	0	2	0	0	0	0	1	1	0	0	0	0	0	0	0	0
San Fernando de Henares	53	1	19	3	1	1	1	16	2	4	1	0	1	0	1	0	2
San Lorenzo del Escorial	42	0	7	2	0	2	2	16	4	2	1	0	4	0	0	0	2
San Martín de la Vega	22	0	6	0	0	2	0	7	1	2	1	0	0	0	0	1	2
San Martín de Valdeiglesias	37	0	5	1	0	0	0	24	1	3	1	0	0	1	0	1	0

DEFUNCIONES DE RESIDENTES EN LA COMUNIDAD DE MADRID, CLASIFICADAS POR CAUSA DE MUERTE (GRANDES GRUPOS CIE 9.^a) SEGUN MUNICIPIOS Y AMBITOS GEOGRAFICOS (TOTAL/MUJERES) {R/R} (CONT.)

	TODAS LAS CAUSAS	GRUPOS DE CAUSA DE MUERTE															
		I	II	III	IV	V	VI	VII	VIII	IX	X	XII	XIII	XIV	XV	XVI	XVII
MUJERES																	
MUNICIPIOS (CONCL.)																	
San Sebastián de los Reyes	100	4	27	6	0	4	2	26	11	5	4	0	2	1	1	2	5
Santa María de la Alameda	4	0	1	0	0	1	1	1	0	0	0	0	0	0	0	0	0
Santorcaz	3	0	0	0	0	0	0	1	1	0	0	0	0	0	0	0	0
Santos de la Humosa (Los)	6	0	0	0	0	0	0	4	2	0	0	0	0	0	0	0	0
Serna del Monte (La)	1	0	0	0	0	0	1	0	0	0	0	0	0	0	0	0	0
Serranillos del Valle	3	0	1	0	0	0	0	2	0	0	0	0	0	0	0	0	0
Sevilla la Nueva	3	0	1	0	0	0	0	2	0	0	0	0	0	0	0	0	0
Somosierra	1	0	0	0	0	0	0	1	0	0	0	0	0	0	0	0	0
Soto del Real	9	0	3	0	0	1	0	3	0	1	0	0	0	0	0	0	1
Talamanca de Jarama	4	0	2	0	0	1	0	1	0	0	0	0	0	0	0	0	0
Tielmes	7	1	1	0	0	0	0	4	1	0	0	0	0	0	0	0	0
Titulcia	8	0	1	1	0	0	0	4	1	0	0	1	0	0	0	0	0
Torrejón de Ardoz	122	3	27	10	0	8	3	40	8	8	3	1	2	0	0	5	4
Torrejón de la Calzada	4	0	0	0	0	1	0	2	0	0	0	0	0	0	1	0	0
Torrejón de Velasco	6	0	2	0	0	1	0	2	0	1	0	0	0	0	0	0	0
Torrelaguna	23	0	3	0	0	2	1	13	3	0	0	0	0	0	0	1	0
Torrelodones	22	0	9	0	0	0	0	11	0	0	0	0	0	0	0	0	2
Torremocha de Jarama	2	0	0	0	0	0	0	2	0	0	0	0	0	0	0	0	0
Torres de la Alameda	8	1	4	0	0	0	0	2	0	1	0	0	0	0	0	0	0
Tres Cantos	34	1	7	3	0	2	1	13	4	1	0	0	1	0	0	0	1
Valdaracete	9	0	3	0	0	0	0	4	2	0	0	0	0	0	0	0	0
Valdeavero	4	0	0	0	0	1	0	3	0	0	0	0	0	0	0	0	0
Valdelaguna	1	0	0	1	0	0	0	0	0	0	0	0	0	0	0	0	0
Valdemanco	2	0	0	0	0	0	0	2	0	0	0	0	0	0	0	0	0
Valdequera	4	0	1	0	0	0	0	2	1	0	0	0	0	0	0	0	0
Valdemorillo	8	0	3	0	0	0	0	4	0	0	0	0	1	0	0	0	0
Valdemoro	33	2	7	3	0	0	1	13	2	1	1	0	1	0	0	2	0
Valdeolmos	3	0	0	0	0	1	0	1	0	1	0	0	0	0	0	0	0
Valdetorres de Jarama	7	0	0	0	0	1	1	1	2	0	0	1	0	1	0	0	0
Valdilecha	9	0	2	2	0	0	1	1	1	1	0	0	0	0	0	1	0
Valverde de Alcalá	1	0	0	0	0	0	0	0	1	0	0	0	0	0	0	0	0
Velilla de San Antonio	11	0	4	0	0	0	0	6	0	0	1	0	0	0	0	0	0
Vellón (El)	7	0	3	0	0	0	0	3	1	0	0	0	0	0	0	0	0
Venturada	3	0	1	0	0	0	0	0	1	0	0	0	0	1	0	0	0
Villaconejos	9	0	0	0	0	0	1	5	1	1	0	0	0	0	0	1	0
Villalbilla	7	0	5	0	0	0	0	1	0	0	0	0	0	0	0	1	0
Villamanrique de Tajo	1	0	0	0	0	0	0	0	1	0	0	0	0	0	0	0	0
Villamanta	25	2	6	1	0	0	0	9	0	2	3	0	0	0	0	1	1
Villamantilla	1	0	1	0	0	0	0	0	0	0	0	0	0	0	0	0	0
Villanueva de la Cañada	11	0	4	0	0	0	0	3	1	2	0	0	0	0	0	1	0
Villanueva del Pardillo	6	0	0	1	0	0	0	1	1	0	0	0	1	0	1	1	0
Villar del Olmo	4	0	1	0	0	0	0	3	0	0	0	0	0	0	0	0	0
Villarejo de Salván	14	0	2	0	0	0	0	3	0	0	0	0	0	0	0	9	0
Villaviciosa de Odón	65	1	14	3	0	3	0	27	6	3	1	3	1	1	0	0	2
Zarzalejo	4	0	1	1	0	0	0	1	1	0	0	0	0	0	0	0	0
AMBITOS GEOGRAFICOS																	
Area Metropolitana	15407	297	3779	758	87	588	329	5868	1335	857	424	30	163	52	36	334	470
Madrid	12282	225	2997	568	70	447	257	4784	1079	695	343	23	125	38	28	256	347
Almendra Central	5349	92	1243	205	32	195	121	2169	505	296	149	11	55	13	11	125	127
Periferia Noroeste	2384	46	585	115	13	97	58	917	193	131	65	5	26	14	8	45	66
Periferia Este	1069	15	296	66	4	46	17	377	77	67	38	0	11	2	1	20	32
Periferia Sur	3480	72	873	182	21	109	61	1321	304	201	91	7	33	9	8	66	122
Corona Metropolitana	3125	72	782	190	17	141	72	1084	256	162	81	7	38	14	8	78	123
Norte	388	6	87	20	1	17	11	139	39	21	11	0	6	1	1	7	21
Sur	1577	41	409	104	8	68	37	555	105	85	33	2	19	7	4	35	65
Este	666	18	162	44	3	28	15	224	65	36	18	1	9	3	1	16	23
Oeste	494	7	124	22	5	28	9	166	47	20	19	4	4	3	2	20	14
Municipios no metropolitanos	1546	22	297	62	8	48	28	661	169	84	35	2	20	4	3	62	41

DEFUNCIONES DE RESIDENTES EN LA COMUNIDAD DE MADRID, CLASIFICADAS POR CAUSA DE MUERTE (GRANDES GRUPOS CIE 9.^a) SEGUN MUNICIPIOS Y AMBITOS GEOGRAFICOS (TOTAL/MUJERES) {R/R} (CONT.)

	TODAS LAS CAUSAS	GRUPOS DE CAUSA DE MUERTE															
		I	II	III	IV	V	VI	VII	VIII	IX	X	XII	XIII	XIV	XV	XVI	XVII
MUJERES																	
DISTRITOS Y BARRIOS DEL MUNICIPIO DE MADRID																	
Centro	951	16	218	41	4	41	15	426	79	33	24	1	8	1	0	28	16
Palacio	176	1	45	5	0	8	5	74	12	7	4	0	4	0	0	6	5
Embajadores	303	6	73	15	1	11	6	136	24	10	9	0	0	0	0	7	5
Cortes	72	1	12	4	0	4	2	36	10	1	1	0	1	0	0	0	0
Justicia	122	1	21	4	1	4	2	58	13	3	5	1	0	1	0	7	1
Universidad	223	4	56	11	2	9	0	97	17	10	3	0	3	0	0	7	4
Sol	55	3	11	2	0	5	0	25	3	2	2	0	0	0	0	1	1
Arganzuela	596	6	140	28	2	24	10	247	45	43	15	2	7	2	1	6	18
Imperial	74	1	21	2	0	5	4	24	2	3	5	1	0	1	0	2	3
Acacias	109	0	23	7	0	4	2	49	7	7	2	1	3	0	0	2	2
Chopera	125	3	28	5	0	5	2	53	7	9	4	0	1	1	0	1	6
Legazpi	16	0	1	2	0	0	0	8	4	1	0	0	0	0	0	0	0
Delicias	92	1	25	2	1	7	0	34	9	6	0	0	1	0	1	0	5
Palos de Moguer	178	1	41	10	1	3	2	79	16	17	4	0	2	0	0	1	1
Atocha	2	0	1	0	0	0	0	0	0	0	0	0	0	0	0	0	1
Retiro	549	4	130	13	4	17	10	225	54	32	17	0	7	2	7	14	13
Pacífico	170	0	47	1	1	5	3	65	22	9	3	0	4	0	1	6	3
Adelfas	48	0	12	0	0	3	0	23	5	2	1	0	0	0	0	1	1
Estrella	81	0	19	3	3	3	1	32	6	3	2	0	1	1	1	1	5
Ibiza	167	3	39	5	0	3	3	68	12	12	8	0	1	1	5	5	2
Jerónimos	34	1	9	1	0	1	1	13	3	4	0	0	0	0	0	0	1
Niño Jesús	49	0	4	3	0	2	2	24	6	2	3	0	1	0	0	1	1
Salamanca	938	19	224	30	8	29	21	374	99	52	33	0	12	3	1	22	11
Recoletos	122	4	26	0	2	2	2	53	14	4	4	0	3	0	0	6	2
Goya	210	4	54	4	1	9	5	86	17	13	8	0	1	0	1	4	3
Fuente del Berro	115	2	32	3	1	6	1	41	8	10	5	0	1	1	0	2	2
Guindalera	194	2	51	9	1	5	4	72	26	8	4	0	3	2	0	4	3
Lista	173	4	32	6	1	4	6	75	19	12	6	0	3	0	0	4	1
Castellana	124	3	29	8	2	3	3	47	15	5	6	0	1	0	0	2	0
Chamartín	572	9	141	30	3	20	16	215	58	27	11	1	2	3	0	15	21
El Viso	79	0	22	1	1	2	2	30	10	2	1	1	0	1	0	3	3
Prosperidad	144	4	34	7	1	6	3	57	8	7	2	0	0	1	0	5	9
Ciudad Jardín	81	2	20	6	1	1	4	30	11	2	1	0	0	0	0	1	2
Hispanoamérica	134	3	29	6	0	5	4	50	15	7	3	0	1	0	0	5	6
Nueva España	99	0	27	7	0	3	3	38	10	5	4	0	0	1	0	1	0
Castilla	35	0	9	3	0	3	0	10	4	4	0	0	1	0	0	0	1
Tetuán	701	14	169	26	4	31	15	266	64	42	20	1	9	2	2	17	19
Bellas Vistas	160	5	37	9	2	10	4	48	12	11	6	0	1	0	2	8	5
Cuatro Caminos	165	3	34	6	1	6	4	73	9	12	5	0	3	1	0	4	4
Castillejos	73	1	21	1	1	4	3	23	9	2	1	0	2	0	0	2	3
Almenara	103	2	27	2	0	1	0	43	14	6	4	0	1	0	0	0	3
Valdeacederas	89	1	23	4	0	6	1	39	8	3	1	0	0	0	0	2	1
Berruguete	111	2	27	4	0	4	3	40	12	8	3	1	2	1	0	1	3
Chamberí	1042	24	221	37	7	33	34	416	106	67	29	6	10	0	0	23	29
Gaztambide	186	5	37	2	3	9	7	75	19	15	4	1	0	0	0	5	4
Arapiles	209	3	43	13	0	6	5	79	23	16	3	2	1	0	0	4	11
Trafalgar	211	4	54	9	3	5	5	81	14	14	8	0	4	0	0	5	5
Almagro	136	4	28	4	1	2	8	54	12	9	5	1	3	0	0	3	2
Ríos Rosas	192	6	34	5	0	8	5	85	22	13	5	0	2	0	0	4	3
Vallehermoso	108	2	25	4	0	3	4	42	16	0	4	2	0	0	0	2	4
Fuencarral-El Pardo	598	15	150	38	5	22	14	209	44	40	11	1	6	9	1	12	21
El Pardo	19	0	5	2	0	0	0	8	1	0	1	0	0	1	0	1	0
Fuente Arreina	15	0	6	0	0	0	1	2	3	1	0	0	1	0	0	0	1
Peña Grande	128	3	38	9	0	3	3	42	8	11	1	0	0	0	0	5	5
El Pilar	141	4	29	7	0	4	6	62	7	8	2	0	2	3	1	2	4

DEFUNCIONES DE RESIDENTES EN LA COMUNIDAD DE MADRID, CLASIFICADAS POR CAUSA DE MUERTE (GRANDES GRUPOS CIE 9.^a) SEGUN MUNICIPIOS Y AMBITOS GEOGRAFICOS (TOTAL/MUJERES) {R/R} (CONT.)

	TODAS LAS CAUSAS	GRUPOS DE CAUSA DE MUERTE															
		I	II	III	IV	V	VI	VII	VIII	IX	X	XII	XIII	XIV	XV	XVI	XVII
MUJERES																	
DISTRITOS Y BARRIOS DEL MUNICIPIO DE MADRID (CONT.)																	
Fuencarral-El Pardo (Concl.)																	
La Paz	80	2	27	0	2	3	1	24	6	3	2	1	0	4	0	1	4
Valverde	101	5	22	8	1	5	3	33	5	8	2	0	1	1	0	1	6
Mirasierra	21	0	7	2	1	0	0	6	2	1	1	0	0	0	0	0	1
El Goloso	93	1	16	10	1	7	0	32	12	8	2	0	2	0	0	2	0
Moncloa-Aravaca																	
Casa de Campo	83	1	14	5	0	3	3	37	8	6	3	0	1	0	0	0	2
Argüelles	171	2	34	8	0	12	4	74	18	7	6	0	1	1	1	2	1
Ciudad Universitaria	70	1	20	1	0	1	0	28	6	5	5	0	0	1	2	0	0
Valdezarza	112	2	35	3	1	1	2	45	9	5	3	1	1	0	0	3	1
Valdemarín	5	0	2	0	0	0	0	1	0	0	0	0	1	0	0	0	1
El Plantío	12	1	1	0	0	2	2	3	1	1	0	0	0	0	0	1	0
Aravaca	37	1	9	3	0	2	2	10	5	1	0	0	0	1	0	1	2
Latina																	
Los Cármenes	48	0	9	5	1	1	0	19	5	1	2	0	1	0	0	2	2
Puerta del Angel	233	10	59	9	0	4	5	87	25	14	9	0	5	0	0	2	4
Lucero	129	2	39	3	1	3	2	49	14	7	2	0	2	0	0	2	3
Aluche	213	2	61	6	1	8	4	86	16	11	4	0	1	0	1	5	7
Campamento	60	0	17	0	0	0	5	26	3	3	3	0	2	0	0	0	1
Las Águilas	182	5	48	5	1	10	5	66	17	8	4	0	4	1	0	5	3
Carabanchel																	
Comillas	98	1	26	8	0	1	1	36	9	5	4	0	0	3	0	1	3
Opañel	130	1	41	3	0	6	2	42	10	7	6	1	2	0	1	2	6
San Isidro	177	1	42	11	2	9	2	67	13	13	3	1	1	1	0	4	7
Vista Alegre	215	5	58	11	1	5	2	78	19	16	5	1	1	1	1	2	9
Puerta Bonita	124	1	31	9	0	4	0	46	15	8	2	0	1	0	0	3	4
Buenavista	75	1	18	4	3	1	1	29	8	4	2	1	0	0	1	0	2
Abrantes	87	1	23	4	0	2	0	37	3	9	1	1	0	0	0	3	3
Usera																	
Orcasitas	59	2	17	5	0	2	3	19	1	4	1	1	0	0	0	0	4
Orcasur	36	1	8	1	0	3	0	13	7	2	0	0	0	0	0	0	1
San Fermín	61	1	22	2	0	3	0	21	2	1	2	0	0	0	0	2	5
Almendrales	79	2	14	5	2	0	1	34	6	8	2	0	1	0	0	3	1
Moscardó	133	2	30	10	0	3	4	58	11	7	4	0	1	0	0	0	3
Zofio	60	1	11	3	0	2	1	29	5	3	1	0	1	0	0	1	2
Pradolongo	51	1	10	5	0	1	0	21	5	4	1	1	0	0	0	0	2
Puente de Vallecas																	
Entrevías	140	7	37	6	1	4	3	56	9	8	5	0	0	0	0	1	3
San Diego	179	4	28	10	1	10	1	74	16	17	5	0	1	1	2	4	5
Palomeras Bajas	83	0	23	3	1	4	0	29	5	4	3	0	2	0	0	3	6
Palomeras Sureste	136	2	37	9	0	3	2	46	17	6	5	0	0	1	0	5	3
Portazgo	123	2	24	13	0	3	4	43	15	6	2	0	3	0	0	4	4
Numancia	167	7	40	11	0	5	3	73	6	5	5	0	2	0	0	1	9
Moratalaz																	
Pavones	33	3	9	3	0	3	1	9	3	0	1	0	0	0	0	0	1
Marroquina	81	0	25	4	0	3	1	32	4	4	1	0	1	1	0	2	3
Media Legua	66	0	19	2	0	0	3	29	7	2	1	0	1	0	0	1	1
Fontarrón	100	2	32	2	0	6	0	36	6	4	7	0	0	0	0	3	2
Vinateros	62	0	16	3	1	2	3	19	8	7	2	0	0	0	0	0	1
Ciudad Lineal																	
Ventas	213	2	66	8	2	6	3	78	20	9	5	0	3	1	1	3	6
Pueblo Nuevo	217	4	50	8	0	11	7	93	14	13	2	0	4	1	0	1	9
Quintana	120	2	31	6	0	3	5	54	6	8	1	0	0	0	0	2	2
Concepción	108	2	24	4	1	4	1	48	7	5	5	0	3	0	0	4	0

DEFUNCIONES DE RESIDENTES EN LA COMUNIDAD DE MADRID, CLASIFICADAS POR CAUSA DE MUERTE (GRANDES GRUPOS CIE 9.^a) SEGUN MUNICIPIOS Y AMBITOS GEOGRAFICOS (TOTAL/MUJERES) {R/R} (CONT.)

	TODAS LAS CAUSAS	GRUPOS DE CAUSA DE MUERTE															
		I	II	III	IV	V	VI	VII	VIII	IX	X	XII	XIII	XIV	XV	XVI	XVII
MUJERES																	
DISTRITOS Y BARRIOS DEL MUNICIPIO DE MADRID (CONCL.)																	
Ciudad Lineal (Concl.)	75	3	8	5	1	4	2	27	7	6	6	0	0	0	1	1	4
San Pascual	33	0	7	0	1	1	1	15	2	0	2	1	0	0	0	1	2
San Juan Bautista	24	0	7	0	0	1	1	8	2	0	1	0	0	0	0	3	1
Colina	39	1	10	0	0	1	0	18	1	2	2	0	1	0	1	0	2
Costillares	394	8	97	20	2	19	11	146	36	21	10	1	4	0	1	9	9
Hortaleza	6	0	1	1	0	0	1	3	0	0	0	0	0	0	0	0	0
Palomas	5	0	3	0	0	0	1	0	1	0	0	0	0	0	0	0	0
Piovera	101	1	29	8	0	3	2	39	7	2	3	0	2	0	1	2	2
Canillas	195	6	51	6	1	7	6	74	11	12	7	1	1	0	0	7	5
Pinar del Rey	45	1	8	3	0	1	1	18	8	2	0	0	1	0	0	0	2
Apóstol Santiago	42	0	5	2	1	8	0	12	9	5	0	0	0	0	0	0	0
Valdefuentes	402	10	100	21	6	12	10	137	42	20	8	0	2	1	2	11	20
Villaverde	144	4	37	5	0	5	3	46	15	7	6	0	2	0	1	4	9
San Andrés	67	2	17	4	0	2	2	19	8	7	0	0	0	0	0	1	5
San Cristóbal	4	0	1	0	0	0	0	1	2	0	0	0	0	0	0	0	0
Butarque	80	4	17	5	3	2	2	25	13	1	0	0	0	0	1	5	2
Los Rosales	107	0	28	7	3	3	3	46	4	5	2	0	0	1	0	1	4
Los Angeles	151	2	45	12	0	6	2	48	5	11	5	0	1	0	1	8	5
Villa de Vallecas	97	1	23	6	0	6	1	36	4	6	4	0	0	0	1	7	2
Casco Histórico	54	1	22	6	0	0	1	12	1	5	1	0	1	0	0	1	3
Santa Eugenia	125	1	37	10	0	9	1	44	7	6	3	0	0	1	0	2	4
Vicálvaro	50	0	15	4	0	5	0	15	4	1	1	0	0	0	0	1	4
Casco Histórico	75	1	22	6	0	4	1	29	3	5	2	0	0	1	0	1	0
Ambroz	451	7	113	30	3	17	6	160	37	33	18	0	8	0	0	4	15
San Blas	113	1	29	6	1	1	2	38	10	10	8	0	2	0	0	1	4
Simancas	61	2	16	4	0	4	1	24	1	6	0	0	0	0	0	0	3
Hellín	41	1	9	3	0	3	0	12	8	2	2	0	1	0	0	0	0
Amposta	83	1	11	10	0	6	0	33	10	6	2	0	0	0	0	1	3
Arcos	13	0	6	0	1	0	0	4	1	0	0	0	0	0	0	0	1
Rosas	16	0	4	1	1	0	1	6	1	0	1	0	1	0	0	0	0
Rejas	101	2	29	5	0	3	1	38	5	7	3	0	2	0	0	2	4
Canillejas	23	0	9	1	0	0	1	5	1	2	2	0	2	0	0	0	0
El Salvador	73	1	20	6	0	4	0	23	7	2	3	1	1	0	0	2	3
Barajas	16	0	3	1	0	1	0	7	2	0	1	0	0	0	0	0	1
Casco Histórico	35	0	9	4	0	1	0	10	3	1	2	1	1	0	0	1	2
Alameda de Osuna	6	0	1	1	0	1	0	0	1	0	0	0	0	0	0	1	0
Aeropuerto	10	0	4	0	0	0	0	5	1	0	0	0	0	0	0	0	0
Timón	6	1	3	0	0	1	0	1	0	0	0	0	0	0	0	0	0
Corralejos	2250	41	549	110	9	78	36	875	189	127	69	0	18	6	11	64	68
Area 1 Sur-Este	255	7	47	9	1	3	2	112	27	15	7	0	0	0	1	16	8
Arganda	467	6	138	24	1	23	9	169	35	23	15	0	2	2	0	8	12
Moratalaz	549	4	130	13	4	17	10	225	54	32	17	0	7	2	7	14	13
Retiro	979	24	234	64	3	35	15	369	73	57	30	0	9	2	3	26	35
Vallecas	1709	31	416	75	12	58	42	663	171	90	49	1	16	7	2	39	37
Area 2 Centro-Norte	199	3	51	15	1	9	5	74	14	11	5	0	2	1	1	2	5
Coslada	938	19	224	30	8	29	21	374	99	52	33	0	12	3	1	22	11
Salamanca	572	9	141	30	3	20	16	215	58	27	11	1	2	3	0	15	21
Chamartín	494	16	118	28	2	19	10	165	55	26	14	1	7	2	0	15	16
Area 3 Este	372	13	91	18	2	11	7	125	47	18	11	0	5	2	0	10	12
Alcalá Henares	122	3	27	10	0	8	3	40	8	8	3	1	2	0	0	5	4
Torrejón Ardoz																	

DEFUNCIONES DE RESIDENTES EN LA COMUNIDAD DE MADRID, CLASIFICADAS POR CAUSA DE MUERTE (GRANDES GRUPOS CIE 9.^a) SEGUN MUNICIPIOS Y AMBITOS GEOGRAFICOS (TOTAL/MUJERES) {R/R} (CONCL.)

	TODAS LAS CAUSAS	GRUPOS DE CAUSA DE MUERTE															
		I	II	III	IV	V	VI	VII	VIII	IX	X	XII	XIII	XIV	XV	XVI	XVII
MUJERES																	
AREAS Y DISTRITOS DE SALUD (CONCL.)																	
Area 4 Noreste	1747	30	433	87	10	71	37	670	139	99	55	3	24	2	4	30	53
Ciudad Lineal	829	14	203	31	5	31	20	341	59	43	24	1	11	2	3	15	26
San Blas	451	7	113	30	3	17	6	160	37	33	18	0	8	0	0	4	15
Hortaleza	467	9	117	26	2	23	11	169	43	23	13	2	5	0	1	11	12
Area 5 Norte	1928	38	458	90	13	83	47	715	165	115	46	3	23	15	4	44	69
Alcobendas	460	6	107	19	4	23	15	164	39	25	10	1	5	4	1	13	24
Colmenar Viejo	169	3	32	7	0	7	3	76	18	8	5	0	3	0	0	2	5
Tetuán	701	14	169	26	4	31	15	266	64	42	20	1	9	2	2	17	19
Fuencarral	598	15	150	38	5	22	14	209	44	40	11	1	6	9	1	12	21
Area 6 Oeste	1276	17	305	54	7	61	31	478	128	61	40	2	15	5	6	34	32
Majadahonda	431	6	110	19	5	25	9	141	41	17	18	1	3	2	2	20	12
Collado Villalba	355	3	80	15	1	15	9	139	40	19	5	0	8	0	1	7	13
Moncloa	490	8	115	20	1	21	13	198	47	25	17	1	4	3	3	7	7
Area 7 Centro-Oeste	2858	59	672	106	15	100	70	1175	265	144	77	7	33	2	1	67	65
Centro	951	16	218	41	4	41	15	426	79	33	24	1	8	1	0	28	16
Chamberí	1042	24	221	37	7	33	34	416	106	67	29	6	10	0	0	23	29
Latina	865	19	233	28	4	26	21	333	80	44	24	0	15	1	1	16	20
Area 8 Sur-Oeste I	929	27	202	46	6	32	13	386	74	41	20	4	10	4	0	31	33
Móstoles	374	11	84	21	1	20	8	137	33	14	7	4	5	2	0	7	20
Alcorcón	323	12	81	16	4	9	4	129	24	16	7	0	2	1	0	9	9
Navalcarnero	232	4	37	9	1	3	1	120	17	11	6	0	3	1	0	15	4
Area 9 Sur-Oeste II	503	10	131	46	1	19	16	163	39	29	8	1	6	3	3	11	17
Leganés	353	8	92	26	1	13	11	125	26	20	5	1	5	1	2	9	8
Fuenlabrada	150	2	39	20	0	6	5	38	13	9	3	0	1	2	1	2	9
Area 10 Sur I	505	9	140	25	2	27	12	177	21	33	14	0	8	2	2	11	22
Parla	201	0	52	12	1	10	6	71	14	11	7	0	2	2	2	5	6
Getafe	304	9	88	13	1	17	6	106	7	22	7	0	6	0	0	6	16
Area 11 Sur II	2754	41	652	153	18	88	43	1062	258	176	67	10	23	8	6	50	99
Aranjuez	371	4	61	23	2	10	6	148	57	22	10	1	6	0	0	12	9
Arganzuela	596	6	140	28	2	24	10	247	45	43	15	2	7	2	1	6	18
Villaverde	402	10	100	21	6	12	10	137	42	20	8	0	2	1	2	11	20
Carabanchel	906	11	239	50	6	28	8	335	77	62	23	5	5	5	3	15	34
Usera	479	10	112	31	2	14	9	195	37	29	11	2	3	0	0	6	18

DEFUNCIONES DE RESIDENTES EN LA COMUNIDAD DE MADRID, SEGUN CAUSAS DE MUERTE (LISTA REDUCIDA CIE 9.^a)
ORDENADAS DESCENDENTEMENTE DE ACUERDO A LA FRECUENCIA (12 CAUSAS DE MAYOR FRECUENCIA) DE CADA
CAUSA PARA GRUPOS DE EDADES DECENALES Y SEXO {R/R}

	TOTAL	PORCENTAJE	
		Simple	Acumulado
AMBOS SEXOS TODAS LAS EDADES	36477	100,0000	100,0000
69. Otras enfermedades aparato circulatorio	4225	11,5820	11,5820
67. Enfermedad cerebrovascular	3140	8,6074	20,1875
73. Otras enfermedades del aparato respiratorio	2319	6,3574	26,5469
64. Infarto agudo del miocardio	2285	6,2637	32,8047
27. Tumor maligno de la tráquea, de los bronquios	1940	5,3184	38,1250
42. Resto de tumores malignos	1386	3,7993	41,9297
77. Otras enf. del aparato digestivo	1259	3,4512	45,3750
65. Otras enfermedades isquémicas del corazón	1184	3,2456	48,6250
49. Otras enf. de gland. endocr., nutrición, metab.	1180	3,2349	51,8594
70. Neumonía	1083	2,9688	54,8281
52. Psicosis orgánica senil y presenil	888	2,4341	57,2656
23. Tumor maligno del colon	875	2,3984	59,6641
TOTAL HOMBRES	19524	100,0000	100,0000
69. Otras enfermedades aparato circulatorio	1852	9,4844	9,4844
27. Tumor maligno de la tráquea, de los bronquios	1696	8,6855	18,1719
73. Otras enfermedades del aparato respiratorio	1457	7,4619	25,6328
64. Infarto agudo del miocardio	1358	6,9551	32,5859
67. Enfermedad cerebrovascular	1275	6,5303	39,1172
49. Otras enf. de gland. endocr., nutrición, metab.	889	4,5527	43,6719
42. Resto de tumores malignos	820	4,1992	47,8672
77. Otras enf. del aparato digestivo	610	3,1240	50,9922
65. Otras enfermedades isquémicas del corazón	606	3,1035	54,1016
70. Neumonía	567	2,9038	57,0000
35. Tumor maligno de la próstata	552	2,8271	59,8281
76. Cirrosis y otras enf. crónicas del hígado	541	2,7705	62,6016
TOTAL MUJERES	16953	100,0000	100,0000
69. Otras enfermedades aparato circulatorio	2373	13,9961	13,9961
67. Enfermedad cerebrovascular	1865	11,0000	24,9961
64. Infarto agudo del miocardio	927	5,4678	30,4648
73. Otras enfermedades del aparato respiratorio	862	5,0840	35,5469
31. Tumor maligno de mama de la mujer	765	4,5117	40,0625
77. Otras enf. del aparato digestivo	649	3,8281	43,8906
52. Psicosis orgánica senil y presenil	620	3,6567	47,5469
65. Otras enfermedades isquémicas del corazón	578	3,4092	50,9531
42. Resto de tumores malignos	566	3,3384	54,2969
46. Diabetes mellitus	522	3,0786	57,3750
70. Neumonía	516	3,0435	60,4141
23. Tumor maligno del colon	400	2,3594	62,7734
AMBOS SEXOS MENORES 1 AÑO	234	100,0000	100,0000
89. Otras afecciones originadas en periodo perinat.	96	41,0234	41,0234
87. Anomalías congénitas	79	33,7578	74,7813
69. Otras enfermedades aparato circulatorio	9	3,8457	78,6250
90. Signos, síntomas y estados morbosos mal definidos	9	3,8457	82,4688
96. Todos los demás accidentes y efectos adversos	9	3,8457	86,3125
88. Traumatismo del nacimiento	7	2,9912	89,3125
60. Otras enf. del Sist. nervioso y Org. de los se	5	2,1367	91,4375
49. Otras enf. de gland. endocr., nutrición, metab	4	1,7092	93,1563
73. Otras enfermedades del aparato respiratorio	4	1,7092	94,8594
09. Septicemia	3	1,2820	96,1406
67. Enfermedad cerebrovascular	3	1,2820	97,4219
70. Neumonía	3	1,2820	98,7031

DEFUNCIONES DE RESIDENTES EN LA COMUNIDAD DE MADRID, SEGUN CAUSAS DE MUERTE (LISTA REDUCIDA CIE 9.ª)
ORDENADAS DESCENDENTEMENTE DE ACUERDO A LA FRECUENCIA (12 CAUSAS DE MAYOR FRECUENCIA) DE CADA
CAUSA PARA GRUPOS DE EDADES DECENALES Y SEXO {R/R} (CONT.)

	TOTAL	PORCENTAJE	
		Simple	Acumulado
HOMBRES MENORES DE 1 AÑO	128	100,0000	100,0000
89. Otras afecciones originadas en periodo perinat	61	47,6563	47,6563
87. Anomalías congénitas	37	28,9063	76,5625
90. Signos, síntomas y estados morbosos mal definidos	7	5,4688	82,0313
69. Otras enfermedades aparato circulatorio	4	3,1250	85,1563
96. Todos los demás accidentes y efectos adversos	4	3,1250	88,2813
49. Otras enf. de gland. endocr., nutrición, metab	3	2,3438	90,6250
73. Otras enfermedades del aparato respiratorio	3	2,3438	92,9688
88. Traumatismo del nacimiento	3	2,3438	95,3125
67. Enfermedad Cerebrovascular	2	1,5625	96,8750
09. Septicemia	1	0,7813	97,6563
18. Todas las demás enf. infec. y parasitarias y efec. tardíos	1	0,7813	98,4375
60. Otras enf. del Sist. nervioso y Org. de los sentidos	1	0,7813	99,2188
MUJERES MENORES DE 1 AÑO	106	100,0000	100,0000
87. Anomalías congénitas	42	39,6172	39,6172
89. Otras afecciones originadas en periodo perinat	35	33,0156	72,6406
69. Otras enfermedades aparato circulatorio	5	4,7168	77,3438
96. Todos los demás accidentes y efectos adversos	5	4,7168	82,0625
60. Otras enf. del Sist. nervioso y Org. de los se	4	3,7734	85,8438
88. Traumatismo del nacimiento	4	3,7734	89,6094
70. Neumonía	3	2,8301	92,4375
09. Septicemia	2	1,8867	94,3281
90. Signos, síntomas y estados morbosos mal definidos	2	1,8867	96,2188
49. Otras enf. de gland. endocr., nutrición, metab	1	0,9434	97,1563
51. Otras enf. de la sangre y de los org. hematopoyéticos	1	0,9434	98,1094
67. Enfermedad cerebrovascular	1	0,9434	99,0469
AMBOS SEXOS DE 1 A 9 AÑOS	114	100,0000	100,0000
49. Otras enf. de gland. endocr., nutrición, metab	21	18,4180	18,4180
69. Otras enfermedades aparato circulatorio	11	9,6484	28,0664
87. Anomalías congénitas	9	7,8945	35,9609
92. Accidentes de tráfico de vehículo de motor	9	7,8945	43,8594
41. Leucemia	8	7,0166	50,8750
96. Todos los demás accidentes y efectos adversos	8	7,0166	57,8906
60. Otras enf. del Sist. nervioso y Org. de los se	6	5,2627	63,1563
73. Otras enfermedades del aparato respiratorio	6	5,2627	68,4063
45. Tumores benignos de evolución incierta y nat. no espec.	5	4,3857	72,7969
38. Tumor maligno del encéfalo	4	3,5083	76,3125
90. Signos, síntomas y estados morbosos mal definidos	4	3,5083	79,8125
42. Resto de tumores malignos	3	2,6313	82,4531
HOMBRES DE 1 A 9 AÑOS	50	100,0000	100,0000
49. Otras enf. de gland. endocr., nutrición, metab	10	20,0000	20,0000
69. Otras enfermedades aparato circulatorio	7	14,0000	34,0000
87. Anomalías congénitas	6	12,0000	46,0000
73. Otras enfermedades del aparato respiratorio	5	10,0000	56,0000
96. Todos los demás accidentes y efectos adversos	4	8,0000	64,0000
41. Leucemia	3	6,0000	70,0000
38. Tumor maligno del encéfalo	2	4,0000	74,0000
60. Otras enf. del Sist. nervioso y Org. de los se	2	4,0000	78,0000
90. Signos, síntomas y estados morbosos mal definidos	2	4,0000	82,0000
92. Accidentes de tráfico de vehículo de motor	2	4,0000	86,0000
09. Septicemia	1	2,0000	88,0000
28. Tumor maligno de los huesos y de los cartílagos art.	1	2,0000	90,0000

DEFUNCIONES DE RESIDENTES EN LA COMUNIDAD DE MADRID, SEGUN CAUSAS DE MUERTE (LISTA REDUCIDA CIE 9.^a)
ORDENADAS DESCENDENTEMENTE DE ACUERDO A LA FRECUENCIA (12 CAUSAS DE MAYOR FRECUENCIA) DE CADA
CAUSA PARA GRUPOS DE EDADES DECENALES Y SEXO {R/R} (CONT.)

	TOTAL	PORCENTAJE	
		Simple	Acumulado
MUJERES DE 1 A 9 AÑOS	64	100,0000	100,0000
49. Otras enf. de gland. endocr., nutrición, metab	11	17,1875	17,1875
92. Accidentes de tráfico de vehículo de motor	7	10,9375	28,1250
41. Leucemia	5	7,8125	35,9375
45. Tumores benignos de evolución incierta y nat. no espec.	4	6,2500	42,1875
60. Otras enf. del Sist. nervioso y Org. de los se	4	6,2500	48,4375
69. Otras enfermedades aparato circulatorio	4	6,2500	54,6875
96. Todos los demás accidentes y efectos adversos	4	6,2500	60,9375
42. Resto de tumores malignos	3	4,6875	65,6250
87. Anomalías congénitas	3	4,6875	70,3125
07. Infecciones Meningocócicas	2	3,1250	73,4375
38. Tumor maligno de encéfalo	2	3,1250	76,5625
70. Neumonía	2	3,1250	79,6875
AMBOS SEXOS DE 10 A 19 AÑOS	206	100,0000	100,0000
92. Accidentes de tráfico de vehículo de motor	36	17,4727	17,4727
96. Todos los demás accidentes y efectos adversos	29	14,0762	31,5508
69. Otras enfermedades aparato circulatorio	18	8,7363	40,2891
42. Resto de tumores malignos	15	7,2813	47,5703
97. Suicidio y lesiones autoinflingidas	14	6,7959	54,3672
60. Otras enf. del Sist. nervioso y Org. de los se	11	5,3389	59,7031
87. Anomalías congénitas	9	4,3682	64,0625
73. Otras enfermedades del aparato respiratorio	7	3,3979	67,4688
90. Signos, síntomas y estados morbosos mal definidos	7	3,3979	70,8594
41. Leucemia	6	2,9126	73,7813
94. Caídas accidentales	6	2,9126	76,6875
28. Tumor maligno de los huesos y de cartílagos ar	5	2,4268	79,1250
HOMBRES 10 A 19 AÑOS	137	100,0000	100,0000
96. Todos los demás accidentes y efectos adversos	21	15,3281	15,3281
92. Accidentes de tráfico de vehículo de motor	19	13,8672	29,1953
69. Otras enfermedades aparato circulatorio	12	8,7578	37,9531
97. Suicidio y lesiones autoinflingidas	11	8,0273	45,9844
42. Resto de tumores malignos	8	5,8389	51,8203
73. Otras enfermedades del aparato respiratorio	7	5,1094	56,9297
87. Anomalías congénitas	7	5,1094	62,0391
41. Leucemia	6	4,3789	66,4219
90. Signos, síntomas y estados morbosos mal definidos	5	3,6494	70,0625
94. Caídas accidentales	5	3,6494	73,7188
28. Tumor maligno de los huesos y de cartílagos ar	4	2,9194	76,6406
60. Otras enf. del Sist. nervioso y Org. de los se	4	2,9194	79,5469
MUJERES 10 A 19 AÑOS	69	100,0000	100,0000
92. Accidentes de tráfico de vehículo de motor	17	24,6367	24,6367
96. Todos los demás accidentes y efectos adversos	8	11,5938	36,2266
42. Resto de tumores malignos	7	10,1445	46,3750
60. Otras enf. del sistema nervioso y de los org. sentidos	7	10,1445	56,5156
69. Otras enfermedades aparato circulatorio	6	8,6953	65,2031
97. Suicidio y lesiones autoinflingidas	3	4,3477	69,5625
49. Otras enf. de gland. endocr., nutrición, metab	2	2,8984	72,4531
77. Otras enfermedades del aparato digestivo	2	2,8984	75,3594
87. Anomalías congénitas	2	2,8984	78,2500
90. Signos, síntomas y estados morbosos mal definidos	2	2,8984	81,1563
18. Resto de enf. Infec. y Parasitarias y efectos tardíos	1	1,4492	82,5938
28. Tumor maligno de los huesos y cartílagos articulados	1	1,4492	84,0469

DEFUNCIONES DE RESIDENTES EN LA COMUNIDAD DE MADRID, SEGUN CAUSAS DE MUERTE (LISTA REDUCIDA CIE 9.^a)
 ORDENADAS DESCENDENTEMENTE DE ACUERDO A LA FRECUENCIA (12 CAUSAS DE MAYOR FRECUENCIA) DE CADA
 CAUSA PARA GRUPOS DE EDADES DECENALES Y SEXO {R/R} (CONT.)

	TOTAL	PORCENTAJE	
		Simple	Acumulado
AMBOS SEXOS DE 20 A 29 AÑOS	833	100,0000	100,0000
49. Otras enf. de gland. endocr., nutrición, metab	191	22,9258	22,9258
96. Todos los demás accidentes y efectos adversos	121	14,5254	37,4531
92. Accidentes de tráfico de vehículo de motor	108	12,9648	50,4141
69. Otras enfermedades aparato circulatorio	89	10,6836	61,1016
90. Signos, síntomas y estados morbosos mal definidos	47	5,6416	66,7344
97. Suicidio y lesiones autoinflingidas	33	3,9614	70,7031
42. Resto de tumores malignos	26	3,1211	73,8281
73. Otras enfermedades del aparato respiratorio	21	2,5210	76,3438
60. Otras enf. del sistema nervioso y de los org. sentidos	17	2,0405	78,3906
67. Enfermedad cerebrovascular	16	1,9207	80,2969
93. Envenenamiento accidental	16	1,9207	82,2188
70. Neumonía	15	1,8005	84,0313
HOMBRES DE 20 A 29 AÑOS	624	100,0000	100,0000
49. Otras enf. de gland. endocr., nutrición, metab	141	22,5938	22,5938
96. Todos los demás accidentes y efectos adversos	95	15,2227	37,8203
92. Accidentes de tráfico de vehículo de motor	87	13,9414	51,7578
69. Otras enfermedades aparato circulatorio	75	12,0176	63,7813
90. Signos, síntomas y estados morbosos mal definidos	36	5,7686	69,5469
97. Suicidio y lesiones autoinflingidas	26	4,1660	73,7031
42. Resto de tumores malignos	18	2,8843	76,5938
73. Otras enfermedades del aparato respiratorio	18	2,8843	79,4844
93. Envenenamiento accidental	16	2,5640	82,0469
60. Otras enf. del sistema nervioso y de los org. sentidos	14	2,2432	84,2813
67. Enfermedad cerebrovascular	10	1,6025	85,8906
70. Neumonía	9	1,4421	87,3281
MUJERES DE 20 A 29 AÑOS	209	100,0000	100,0000
49. Otras enf. de gland. endocr., nutrición, metab	50	23,9219	23,9219
96. Todos los demás accidentes y efectos adversos	26	12,4395	36,3594
92. Accidentes de tráfico de vehículo de motor	21	10,0469	46,4063
69. Otras enfermedades aparato circulatorio	14	6,6982	53,1094
90. Signos, síntomas y estados morbosos mal definidos	11	5,2627	58,3672
42. Resto de tumores malignos	8	3,8276	62,1953
94. Caídas accidentales	8	3,8276	66,0156
97. Suicidio y lesiones autoinflingidas	7	3,3491	69,3750
67. Enfermedad cerebrovascular	6	2,8706	72,2344
70. Neumonía	6	2,8706	75,1094
45. Tumores de evolución incierta y de nat. no especificada	4	1,9138	77,0313
87. Anomalías congénitas	4	1,9138	78,9375
AMBOS SEXOS DE 30 A 39 AÑOS	1523	100,0000	100,0000
49. Otras enf. de gland. endocr., nutrición, metab	642	42,1484	42,1484
69. Otras enfermedades aparato circulatorio	146	9,5859	51,7344
90. Signos, síntomas y estados morbosos mal definidos	93	6,1055	57,8438
96. Todos los demás accidentes y efectos adversos	73	4,7930	62,6328
92. Accidentes de tráfico de vehículo de motor	65	4,2676	66,9063
76. Cirrosis y otras enf crónicas del hígado	44	2,8887	69,7813
31. Tumor maligno de mama de la mujer	28	1,8384	71,6250
42. Resto de tumores malignos	28	1,8384	73,4688
67. Enfermedad cerebrovascular	28	1,8384	75,2969
70. Neumonía	28	1,8384	77,1406
27. Tumor maligno de la tráquea, bronquios y pulmón	26	1,7070	78,8438
73. Otras enfermedades del aparato respiratorio	23	1,5100	80,3594

DEFUNCIONES DE RESIDENTES EN LA COMUNIDAD DE MADRID, SEGUN CAUSAS DE MUERTE (LISTA REDUCIDA CIE 9.^a)
 ORDENADAS DESCENDENTEMENTE DE ACUERDO A LA FRECUENCIA (12 CAUSAS DE MAYOR FRECUENCIA) DE CADA
 CAUSA PARA GRUPOS DE EDADES DECENALES Y SEXO {R/R} (CONT.)

	TOTAL	PORCENTAJE	
		Simple	Acumulado
HOMBRES DE 30 A 39 AÑOS	1162	100,0000	100,0000
49. Otras enf. de gland. endocr., nutrición, metab	517	44,4922	44,4922
69. Otras enfermedades aparato circulatorio	117	10,0684	54,5547
90. Signos, síntomas y estados morbosos mal definidos	78	6,7119	61,2734
96. Todos los demás accidentes y efectos adversos	58	4,9912	66,2500
92. Accidentes de tráfico de vehículo de motor	53	4,5605	70,8125
76. Cirrosis y otras enf crónicas del hígado	38	3,2700	74,0938
70. Neumonía	23	1,9792	76,0625
42. Resto de tumores malignos	20	1,7209	77,7969
67. Enfermedad cerebrovascular	17	1,4629	79,2500
73. Otras enfermedades del aparato respiratorio	17	1,4629	80,7188
97. Suicidio y lesiones autoinfligidas	17	1,4629	82,1719
64. Infarto agudo del miocardio	16	1,3767	83,5625
MUJERES DE 30 A 39 AÑOS	361	100,0000	100,0000
49. Otras enf. de gland. endocr., nutrición, metab	125	34,6250	34,6250
69. Otras enfermedades aparato circulatorio	29	8,0332	42,6563
31. Tumor maligno de mama de la mujer	28	7,7559	50,4141
90. Signos, síntomas y estados morbosos mal definidos	15	4,1543	54,5703
96. Todos los demás accidentes y efectos adversos	15	4,1543	58,7188
92. Accidentes de tráfico de vehículo de motor	12	3,3237	62,0469
27. Tumor maligno de la tráquea, bronquios y pulmón	11	3,0469	65,0938
67. Enfermedad cerebrovascular	11	3,0469	68,1406
32. Tumor maligno del cuello del útero	10	2,7700	70,9063
38. Tumor maligno del encéfalo	8	2,2158	73,1250
42. Resto de tumores malignos	8	2,2158	75,3438
18. Resto de Enf. Infec. y Parasitarias y efectos tardíos	6	1,6619	77,0000
AMBOS SEXOS DE 40 A 49 AÑOS	1467	100,0000	100,0000
49. Otras enf. de gland. endocr., nutrición, metab	131	8,9297	8,9297
27. Tumor maligno de la tráquea, de los bronquios	125	8,5195	17,4492
69. Otras enfermedades aparato circulatorio	119	8,1113	25,5586
64. Infarto agudo del miocardio	95	6,4756	32,0313
31. Tumor maligno de mama de la mujer	85	5,7939	37,8281
76. Cirrosis y otras enf crónicas del hígado	78	5,3164	43,1484
42. Resto de tumores malignos	70	4,7715	47,9141
96. Todos los demás accidentes y efectos adversos	60	4,0898	52,0078
67. Enfermedad cerebrovascular	46	3,1353	55,1406
90. Signos, síntomas y est. morbosos mal definidos	40	2,7266	57,8672
92. Accidentes de tráfico de vehículo de motor	39	2,6582	60,5313
21. Tumor maligno del estómago	37	2,5220	63,0469
HOMBRES DE 40 A 49 AÑOS	983	100,0000	100,0000
49. Otras enf. de gland. endocr., nutrición, metab	115	11,6973	11,6973
27. Tumor maligno de la tráquea, de los bronquios	98	9,9688	21,6680
64. Infarto agudo del miocardio	85	8,6465	30,3125
69. Otras enfermedades aparato circulatorio	83	8,4434	38,7578
76. Cirrosis y otras enf crónicas del hígado	66	6,7139	45,4688
42. Resto de tumores malignos	51	5,1875	50,6563
96. Todos los demás accidentes y efectos adversos	45	4,5771	55,2344
92. Accidentes de tráfico de vehículo de motor	31	3,1533	58,3906
90. Signos, síntomas y est. morbosos mal definidos	29	2,9497	61,3359
19. Tumor maligno del labio, cav. bucal y faringe	27	2,7466	64,0781
67. Enfermedad cerebrovascular	25	2,5430	66,6250
77. Otras enf del aparato digestivo	24	2,4414	69,0625

DEFUNCIONES DE RESIDENTES EN LA COMUNIDAD DE MADRID, SEGUN CAUSAS DE MUERTE (LISTA REDUCIDA CIE 9.ª)
 ORDENADAS DESCENDENTEMENTE DE ACUERDO A LA FRECUENCIA (12 CAUSAS DE MAYOR FRECUENCIA) DE CADA
 CAUSA PARA GRUPOS DE EDADES DECENALES Y SEXO {R/R} (CONT.)

	TOTAL	PORCENTAJE	
		Simple	Acumulado
MUJERES DE 40 A 49 AÑOS	484	100,0000	100,0000
31. Tumor maligno de mama de la mujer	85	17,5586	17,5586
69. Otras enfermedades aparato circulatorio	36	7,4375	25,0000
27. Tumor maligno de la tráquea, de los bronquios	27	5,5781	30,5781
23. Tumor maligno del colon	21	4,3379	34,9141
67. Enfermedad cerebrovascular	21	4,3379	39,2500
42. Resto de tumores malignos	19	3,9253	43,1797
21. Tumor maligno del estómago	16	3,3057	46,4844
49. Otras enf. de gland. endocr., nutrición, metab	16	3,3057	49,7891
96. Todos los demás accidentes y efectos adversos	15	3,0991	52,8906
34. Tumor maligno de ovario y otros anexos del úte	13	2,6855	55,5781
39. Tumor maligno de sitio no especificado	13	2,6855	58,2578
32. Tumor maligno del cuello del útero	12	2,4790	60,7422
AMBOS SEXOS 50 A 59 AÑOS	2564	100,0000	100,0000
27. Tumor maligno de la tráquea, de los bronquios	277	10,8027	10,8027
69. Otras enfermedades aparato circulatorio	195	7,6045	18,4063
64. Infarto agudo del miocardio	176	6,8643	25,2695
31. Tumor maligno de mama de la mujer	169	6,5908	31,8633
42. Resto de tumores malignos	153	5,9668	37,8281
76. Cirrosis y otras enf crónicas del hígado	130	5,0693	42,8984
23. Tumor maligno del colon	91	3,5488	46,4453
67. Enfermedad cerebrovascular	82	3,1978	49,6484
96. Todos los demás accidentes y efectos adversos	69	2,6909	52,3359
73. Otras enfermedades del aparato respiratorio	68	2,6519	54,9922
21. Tumor maligno del estómago	67	2,6128	57,6016
39. Tumor maligno de sitio no especificado	65	2,5347	60,1328
HOMBRES DE 50 A 59 AÑOS	1745	100,0000	100,0000
27. Tumor maligno de la tráquea, de los bronquios	248	14,2109	14,2109
64. Infarto agudo del miocardio	148	8,4805	22,6914
69. Otras enfermedades aparato circulatorio	145	8,3086	31,0000
42. Resto de tumores malignos	113	6,4756	37,4766
76. Cirrosis y otras enf crónicas del hígado	101	5,7871	43,2656
19. Tumor maligno labio de la cavidad bucal y de l	58	3,3237	46,5859
67. Enfermedad cerebrovascular	57	3,2661	49,8516
73. Otras enfermedades del aparato respiratorio	50	2,8652	52,7188
23. Tumor maligno del colon	49	2,8076	55,5234
49. Otras enf. de gland. endocr., nutrición, metab	49	2,8076	58,3359
96. Todos los demás accidentes y efectos adversos	49	2,8076	61,1406
21. Tumor maligno del estómago	48	2,7505	63,8906
MUJERES DE 50 A 59 AÑOS	819	100,0000	100,0000
31. Tumor maligno de mama de la mujer	169	20,6328	20,6328
69. Otras enfermedades aparato circulatorio	50	6,1045	26,7383
23. Tumor maligno del colon	42	5,1279	31,8672
42. Resto de tumores malignos	40	4,8838	36,7500
34. Tumor maligno de ovario y otros anexos del úte	35	4,2734	41,0234
27. Tumor maligno de la tráquea, de los bronquios	29	3,5405	44,5625
76. Cirrosis y otras enf crónicas del hígado	29	3,5405	48,1016
64. Infarto agudo del miocardio	28	3,4185	51,5234
39. Tumor maligno en sitio no especificado	26	3,1743	54,6953
67. Enfermedad cerebrovascular	25	3,0522	57,7500
38. Tumor maligno de encéfalo	24	2,9302	60,6797
60. Otras enf. del sistema nervioso y org. sentidos	20	2,4419	63,1250

DEFUNCIONES DE RESIDENTES EN LA COMUNIDAD DE MADRID, SEGUN CAUSAS DE MUERTE (LISTA REDUCIDA CIE 9.^a)
 ORDENADAS DESCENDENTEMENTE DE ACUERDO A LA FRECUENCIA (12 CAUSAS DE MAYOR FRECUENCIA) DE CADA
 CAUSA PARA GRUPOS DE EDADES DECENALES Y SEXO {R/R} (CONT.)

	TOTAL	PORCENTAJE	
		Simple	Acumulado
AMBOS SEXOS DE 60 A 69 AÑOS	5514	100,0000	100,0000
27. Tumor maligno de la tráquea, de los bronquios	629	11,4063	11,4063
64. Infarto agudo del miocardio	474	8,5957	20,0000
69. Otras enfermedades aparato circulatorio	400	7,2539	27,2578
42. Resto de tumores malignos	321	5,8213	33,0781
67. Enfermedad cerebrovascular	300	5,4404	38,5156
73. Otras enfermedades del aparato respiratorio	270	4,8965	43,4141
76. Cirrosis y otras enf crónicas del hígado	228	4,1348	47,5469
23. Tumor maligno del colon	197	3,5723	51,1172
31. Tumor maligno de mama de la mujer	176	3,1914	54,3125
65. Otra enfermedad isquémica del corazón	159	2,8833	57,1953
21. Tumor maligno del estómago	158	2,8652	60,0625
25. Tumor maligno del hígado especificado como pri	158	2,8652	62,9297
HOMBRES DE 60 A 69 AÑOS	3844	100,0000	100,0000
27. Tumor maligno de la tráquea, de los bronquios	582	15,1387	15,1387
64. Infarto agudo del miocardio	375	9,7539	24,8945
69. Otras enfermedades aparato circulatorio	276	7,1797	32,0703
42. Resto de tumores malignos	221	5,7490	37,8203
73. Otras enfermedades del aparato respiratorio	212	5,5146	43,3359
67. Enfermedad cerebrovascular	191	4,9688	48,3047
76. Cirrosis y otras enf crónicas del hígado	162	4,2139	52,5156
65. Otra enfermedad isquémica del corazón	128	3,3296	55,8516
23. Tumor maligno del colon	124	3,2256	59,0781
21. Tumor maligno del estómago	119	3,0957	62,1719
39. Tumor maligno en sitio no especificado	117	3,0435	65,2031
25. Tumor maligno del hígado especificado como pri	113	2,9395	68,1563
MUJERES DE 60 A 69 AÑOS	1670	100,0000	100,0000
31. Tumor maligno de mama de la mujer	176	10,5371	10,5371
69. Otras enfermedades aparato circulatorio	124	7,4248	17,9609
67. Enfermedad cerebrovascular	109	6,5264	24,4883
42. Resto de tumores malignos	100	5,9873	30,4766
64. Infarto agudo del miocardio	99	5,9277	36,4063
23. Tumor maligno del colon	73	4,3711	40,7734
76. Cirrosis y otras enf crónicas del hígado	66	3,9517	44,7266
73. Otras enfermedades del aparato respiratorio	58	3,4727	48,2031
60. Otras enf. del sistema nervioso y org. sentidos	49	2,9341	51,1328
27. Tumor maligno de la tráquea, de los bronquios	47	2,8140	53,9453
34. Tumor maligno de ovario y otros anexos del úte	47	2,8140	56,7656
25. Tumor maligno del hígado especificado como pri	45	2,6943	59,4609
AMBOS SEXOS DE 70 A 79 AÑOS	8786	100,0000	100,0000
69. Otras enfermedades aparato circulatorio	871	9,9121	9,9121
67. Enfermedad cerebrovascular	791	9,0020	18,9141
64. Infarto agudo del miocardio	668	7,6025	26,5156
73. Otras enfermedades del aparato respiratorio	662	7,5342	34,0469
27. Tumor maligno de la tráquea, de los bronquios	585	6,6582	40,7109
42. Resto de tumores malignos	401	4,5635	45,2734
77. Otras enf del aparato digestivo	337	3,8354	49,1094
65. Otras enfermedades isquémicas del corazón	295	3,3574	52,4688
23. Tumor maligno del colon	246	2,7998	55,2656
46. Diabetes mellitus	234	2,6631	57,9297
21. Tumor maligno del estómago	226	2,5723	60,5000
35. Tumor maligno de la próstata	199	2,2646	62,7656

DEFUNCIONES DE RESIDENTES EN LA COMUNIDAD DE MADRID, SEGUN CAUSAS DE MUERTE (LISTA REDUCIDA CIE 9.^a)
 ORDENADAS DESCENDENTEMENTE DE ACUERDO A LA FRECUENCIA (12 CAUSAS DE MAYOR FRECUENCIA) DE CADA
 CAUSA PARA GRUPOS DE EDADES DECENALES Y SEXO {R/R} (CONT.)

	TOTAL	PORCENTAJE	
		Simple	Acumulado
HOMBRES DE 70 A 79 AÑOS	5093	100,0000	100,0000
27. Tumor maligno de la tráquea, de los bronquios	524	10,2871	10,2871
73. Otras enfermedades del aparato respiratorio	480	9,4238	19,7109
69. Otras enfermedades aparato circulatorio	437	8,5801	28,2930
64. Infarto agudo del miocardio	404	7,9316	36,2188
67. Enfermedad cerebrovascular	391	7,6768	43,8984
42. Resto de tumores malignos	233	4,5742	48,4766
35. Tumor maligno de la próstata	199	3,9072	52,3828
65. Otras enfermedades isquémicas del corazón	186	3,6519	56,0313
77. Otras enf del aparato digestivo	173	3,3965	59,4297
23. Tumor maligno del colon	141	2,7681	62,1953
21. Tumor maligno del estómago	131	2,5718	64,7656
25. Tumor maligno del hígado, especificado como primario	120	2,3560	67,1250
MUJERES DE 70 A 79 AÑOS	3693	100,0000	100,0000
69. Otras enfermedades aparato circulatorio	434	11,7520	11,7520
67. Enfermedad cerebrovascular	400	10,8301	22,5820
64. Infarto agudo del miocardio	264	7,1484	29,7305
73. Otras enfermedades del aparato respiratorio	182	4,9277	34,6563
42. Resto de tumores malignos	168	4,5488	39,2031
77. Otras enf del aparato digestivo	164	4,4404	43,6484
31. Tumor maligno de mama de la mujer	156	4,2236	47,8672
46. Diabetes mellitus	140	3,7905	51,6641
65. Otras Enf. Isquémica del corazón	109	2,9512	54,6094
23. Tumor maligno del colon	105	2,8428	57,4531
21. Tumor maligno del estómago	95	2,5723	60,0313
78. Nefritis, síndrome nefrítico y nefrosis	92	2,4907	62,5234
AMBOS SEXOS DE 80 A 89 AÑOS	11142	100,0000	100,0000
69. Otras enfermedades aparato circulatorio	1561	14,0098	14,0098
67. Enfermedad cerebrovascular	1367	12,2676	26,2773
73. Otras enfermedades del aparato respiratorio	935	8,3906	34,6641
64. Infarto agudo del miocardio	670	6,0127	40,6797
52. Psicosis orgánica senil y presenil	475	4,2627	44,9453
77. Otras enf del aparato digestivo	463	4,1553	49,1016
65. Otras enfermedades isquémicas del corazón	457	4,1016	53,2031
70. Neumonía	447	4,0117	57,2109
46. Diabetes mellitus	349	3,1318	60,3438
42. Resto de tumores malignos	319	2,8628	63,2109
78. Nefritis, síndrome nefrítico y nefrosis	278	2,4946	65,7031
27. Tumor maligno de tráquea, bronquios y pulmón	274	2,4590	68,1563
HOMBRES DE 80 A 89 AÑOS	4633	100,0000	100,0000
73. Otras enfermedades del aparato respiratorio	529	11,4180	11,4180
69. Otras enfermedades aparato circulatorio	521	11,2441	22,6602
67. Enfermedad cerebrovascular	453	9,7773	32,4375
64. Infarto agudo del miocardio	279	6,0215	38,4609
35. Tumor maligno de la próstata	223	4,8125	43,2734
70. Neumonía	218	4,7051	47,9766
27. Tumor maligno de la tráquea, de los bronquios	216	4,6621	52,6406
77. Otras enf del aparato digestivo	195	4,2080	56,8516
65. Otras enfermedades isquémicas del corazón	191	4,1221	60,9688
42. Resto de tumores malignos	143	3,0864	64,0469
52. Psicosis orgánica senil y presenil	133	2,8706	66,9219
78. Nefritis, síndrome nefrítico y nefrosis	130	2,8057	69,7344

DEFUNCIONES DE RESIDENTES EN LA COMUNIDAD DE MADRID, SEGUN CAUSAS DE MUERTE (LISTA REDUCIDA CIE 9.^a)
ORDENADAS DESCENDENTEMENTE DE ACUERDO A LA FRECUENCIA (12 CAUSAS DE MAYOR FRECUENCIA) DE CADA
CAUSA PARA GRUPOS DE EDADES DECENALES Y SEXO {R/R} (CONCL.)

	TOTAL	PORCENTAJE	
		Simple	Acumulado
MUJERES DE 80 A 89 AÑOS	6509	100,0000	100,0000
69. Otras enfermedades aparato circulatorio	1040	15,9766	15,9766
67. Enfermedad cerebrovascular	914	14,0410	30,0195
73. Otras enfermedades del aparato respiratorio	406	6,2373	36,2500
64. Infarto agudo del miocardio	391	6,0068	42,2578
52. Psicosis orgánica senil y presentil	342	5,2539	47,5156
77. Otras enf del aparato digestivo	268	4,1172	51,6328
65. Otras enfermedades isquémicas del corazón	266	4,0859	55,7188
46. Diabetes mellitus	264	4,0557	59,7734
70. Neumonía	229	3,5181	63,2969
42. Resto de tumores malignos	176	2,7036	66,0000
78. Nefritis, síndrome nefrítico y nefrosis	148	2,2734	68,2656
68. Arteriosclerosis	137	2,1045	70,3750
AMBOS SEXOS DE 90 Y MAS AÑOS	4094	100,0000	100,0000
69. Otras enfermedades aparato circulatorio	806	19,6836	19,6836
67. Enfermedad cerebrovascular	501	12,2363	31,9219
73. Otras enfermedades del aparato respiratorio	301	7,3516	39,2734
70. Neumonía	269	6,5703	45,8438
52. Psicosis orgánica senil y presentil	240	5,8613	51,7031
65. Otras enfermedades isquémicas del corazón	206	5,0313	56,7344
64. Infarto agudo del miocardio	183	4,4697	61,2109
90. Signos, síntomas y estados morbosos mal definidos	181	4,4209	65,6250
77. Otras enf del aparato digestivo	176	4,2988	69,9219
68. Arteriosclerosis	139	3,3950	73,3125
46. Diabetes mellitus	94	2,2959	75,6094
78. Nefritis, síndrome nefrítico y nefrosis	94	2,2959	77,9063
HOMBRES DE 90 Y MAS AÑOS	1125	100,0000	100,0000
69. Otras enfermedades aparato circulatorio	175	15,5547	15,5547
67. Enfermedad cerebrovascular	125	11,1094	26,6641
73. Otras enfermedades del aparato respiratorio	119	10,5762	37,2422
70. Neumonía	96	8,5332	45,7734
52. Psicosis orgánica senil y presentil	52	4,6221	50,3984
64. Infarto agudo del miocardio	50	4,4443	54,8438
65. Otras enfermedades isquémicas del corazón	47	4,1777	59,0156
77. Otras enf del aparato digestivo	43	3,8218	62,8438
90. Signos, síntomas y estados morbosos mal definidos	42	3,7329	66,5625
78. Nefritis, síndrome nefrítico y nefrosis	37	3,2886	69,8594
68. Arteriosclerosis	33	2,9331	72,7969
35. Tumor maligno de la próstata	32	2,8442	75,6406
MUJERES DE 90 Y MAS AÑOS	2969	100,0000	100,0000
69. Otras enfermedades aparato circulatorio	631	21,2500	21,2500
67. Enfermedad cerebrovascular	376	12,6641	33,9141
52. Psicosis orgánica senil y presentil	188	6,3320	40,2422
73. Otras enfermedades del aparato respiratorio	182	6,1299	46,3750
70. Neumonía	173	5,8262	52,2031
65. Otras enfermedades isquémicas del corazón	159	5,3545	57,5547
90. Signos, síntomas y estados morbosos mal definidos	139	4,6816	62,2422
64. Infarto agudo del miocardio	133	4,4795	66,7188
77. Otras enf del aparato digestivo	133	4,4795	71,1875
68. Arteriosclerosis	106	3,5698	74,7656
46. Diabetes mellitus	71	2,3911	77,1563
86. Enfermedades del sist. osteomuscular y tej. conjuntivo	60	2,0205	79,1719

ESTADÍSTICA DE LA ECONOMÍA DE LA REPÚBLICA ARGENTINA 1984-1985

DESCRIPCIÓN	1984	1985
Producción bruta a precios constantes de 1980	1000000000000	1000000000000
Industria	400000000000	400000000000
Construcción	100000000000	100000000000
Servicios	500000000000	500000000000
Exportaciones netas	200000000000	200000000000
Importaciones netas	100000000000	100000000000
Consumo interno bruto	700000000000	700000000000
Consumo privado	500000000000	500000000000
Consumo público	200000000000	200000000000
Exportaciones netas	200000000000	200000000000
Importaciones netas	100000000000	100000000000
Producto interno bruto	800000000000	800000000000
Producto interno bruto a precios constantes de 1980	800000000000	800000000000
Exportaciones netas	200000000000	200000000000
Importaciones netas	100000000000	100000000000
Consumo interno bruto	700000000000	700000000000
Consumo privado	500000000000	500000000000
Consumo público	200000000000	200000000000
Exportaciones netas	200000000000	200000000000
Importaciones netas	100000000000	100000000000
Producto interno bruto	800000000000	800000000000
Producto interno bruto a precios constantes de 1980	800000000000	800000000000

8.2.5. DEFINICIONES BÁSICAS DEL PERÍODO 1984-1985

PRINCIPALES FUENTES DE DATOS COMPARATIVOS

DEFUNCIONES DE RESIDENTES EN LA COMUNIDAD DE MADRID MENORES DE UN AÑO CLASIFICADAS POR AÑO DE DEFUNCION, SEGUN SEXO, AMBITO GEOGRAFICO DE RESIDENCIA Y EDAD DEL FALLECIDO

	1984	1985	1986	1987	1988	1989	1990	1991	1992	1993	1994	1995
AMBOS SEXOS												
COMUNIDAD DE MADRID	547	442	428	418	366	344	346	314	342	322	296	234
-24 horas	153	105	110	97	75	57	79	45	78	77	65	66
1-6 días	123	75	90	100	91	93	89	92	79	61	48	41
7-27 días	78	70	65	74	66	58	60	56	55	47	66	50
28 días - 11 meses	193	192	163	147	134	136	118	121	130	137	117	77
MUNICIPIO DE MADRID	418	309	309	272	241	215	252	214	197	205	182	151
-24 horas	110	67	73	63	48	36	51	32	38	46	40	41
1-6 días	105	62	77	77	71	66	77	72	48	49	34	28
7-27 días	63	54	50	52	40	39	45	35	35	31	44	39
28 días - 11 meses	140	126	109	80	82	74	79	75	76	79	64	43
MUNICIPIOS DISTINTOS DE MADRID	129	133	119	146	125	129	94	100	145	117	114	83
-24 horas	43	38	37	34	27	21	28	13	40	31	25	25
1-6 días	18	13	13	23	20	27	12	20	31	12	14	13
7-27 días	15	16	15	22	26	19	15	21	20	16	22	11
28 días - 11 meses	53	66	54	67	52	62	39	46	54	58	53	34
HOMBRES												
COMUNIDAD DE MADRID	301	261	224	248	211	181	189	170	188	185	177	128
-24 horas	80	58	50	57	42	26	42	22	40	47	43	40
1-6 días	70	48	54	63	46	52	58	50	50	30	29	22
7-27 días	47	41	34	48	40	30	28	29	28	32	38	28
28 días - 11 meses	104	114	86	80	83	73	61	69	70	76	67	38
MUNICIPIO DE MADRID	230	189	166	163	137	112	135	124	118	111	113	80
-24 horas	57	35	35	40	24	14	25	17	23	25	27	25
1-6 días	61	40	46	49	36	40	50	40	33	24	21	14
7-27 días	37	33	25	34	27	19	20	21	20	19	27	20
28 días - 11 meses	75	81	60	40	50	39	40	46	42	43	38	21
MUNICIPIOS DISTINTOS DE MADRID	71	72	58	85	74	69	54	46	70	74	64	48
-24 horas	23	23	15	17	18	12	17	5	17	22	16	15
1-6 días	9	8	8	14	10	12	8	10	17	6	8	8
7-27 días	10	8	9	14	13	11	8	8	8	13	11	8
28 días - 11 meses	29	33	26	40	33	34	21	23	28	33	29	17
MUJERES												
COMUNIDAD DE MADRID	246	181	204	170	155	163	157	144	154	137	119	106
-24 horas	73	47	60	40	33	31	37	23	38	30	22	26
1-6 días	53	27	36	37	45	41	31	42	29	31	19	19
7-27 días	31	29	31	26	26	28	32	27	27	15	28	22
28 días - 11 meses	89	78	77	67	51	63	57	52	60	61	50	39
MUNICIPIO DE MADRID	188	120	143	109	104	103	117	90	79	94	69	71
-24 horas	53	32	38	23	24	22	26	15	15	21	13	16
1-6 días	44	22	31	28	35	26	27	32	15	25	13	14
7-27 días	26	21	25	18	13	20	25	14	15	12	17	19
28 días - 11 meses	65	45	49	40	32	35	39	29	34	36	26	22
MUNICIPIOS DISTINTOS DE MADRID	58	61	61	61	51	60	40	54	75	43	50	35
-24 horas	20	15	22	17	9	9	11	8	23	9	9	10
1-6 días	9	5	5	9	10	15	4	10	14	6	6	5
7-27 días	5	8	6	8	13	8	7	13	12	3	11	3
28 días - 11 meses	24	33	28	27	19	28	18	23	26	25	24	17

TASAS DE MORTALIDAD INFANTIL POR 1.000 NACIDOS VIVOS DE MADRES RESIDENTES EN LA COMUNIDAD DE MADRID, CLASIFICADAS POR AÑO DE DEFUNCION, SEGUN SEXO, AMBITO GEOGRAFICO DE RESIDENCIA Y EDAD DEL FALLECIDO

	1984	1985	1986	1987	1988	1989	1990	1991	1992	1993	1994	1995
AMBOS SEXOS												
COMUNIDAD DE MADRID	9,19	7,77	7,85	7,83	7,10	6,76	6,93	6,37	6,75	6,51	6,21	4,98
-24 horas	2,57	1,85	2,02	1,82	1,46	1,12	1,58	0,91	1,54	1,56	1,36	1,40
1-6 días	2,07	1,32	1,65	1,87	1,77	1,83	1,78	1,87	1,56	1,23	1,01	0,87
7-27 días	1,31	1,23	1,19	1,39	1,28	1,14	1,20	1,14	1,09	0,95	1,38	1,06
28 días - 11 meses	3,24	3,37	2,99	2,76	2,60	2,67	2,36	2,45	2,57	2,77	2,45	1,64
MUNICIPIO DE MADRID	12,16	9,56	10,42	9,48	8,68	7,75	9,42	8,09	7,36	7,87	7,28	6,11
-24 horas	3,20	2,07	2,46	2,20	1,73	1,30	1,91	1,21	1,42	1,77	1,60	1,66
1-6 días	3,06	1,92	2,60	2,68	2,56	2,38	2,88	2,72	1,79	1,88	1,36	1,13
7-27 días	1,83	1,67	1,69	1,81	1,44	1,41	1,68	1,32	1,31	1,19	1,76	1,58
28 días - 11 meses	4,07	3,90	3,67	2,79	2,95	2,67	2,95	2,83	2,84	3,03	2,56	1,74
MUNICIPIOS DISTINTOS DE MADRID	5,12	5,41	4,78	5,92	5,26	5,57	4,05	4,38	6,07	4,99	5,02	3,72
-24 horas	1,71	1,55	1,49	1,38	1,14	0,91	1,21	0,57	1,67	1,32	1,10	1,12
1-6 días	0,71	0,53	0,52	0,93	0,84	1,17	0,52	0,88	1,30	0,51	0,62	0,58
7-27 días	0,60	0,65	0,60	0,89	1,09	0,82	0,65	0,92	0,84	0,68	0,97	0,49
28 días - 11 meses	2,11	2,69	2,17	2,72	2,19	2,68	1,68	2,02	2,26	2,47	2,34	1,53
HOMBRES												
COMUNIDAD DE MADRID	9,79	8,84	8,02	9,00	7,95	6,88	7,32	6,70	7,20	7,25	7,14	5,26
-24 horas	2,60	1,97	1,79	2,07	1,58	0,99	1,63	0,87	1,53	1,84	1,74	1,64
1-6 días	2,28	1,63	1,93	2,29	1,73	1,98	2,25	1,97	1,92	1,18	1,17	0,90
7-27 días	1,53	1,39	1,22	1,74	1,51	1,14	1,08	1,14	1,07	1,25	1,53	1,15
28 días - 11 meses	3,38	3,86	3,08	2,90	3,13	2,78	2,36	2,72	2,68	2,98	2,70	1,56
MUNICIPIO DE MADRID	13,03	11,32	10,92	11,02	9,62	7,84	9,78	9,11	8,49	8,25	8,67	6,22
-24 horas	3,23	2,10	2,30	2,70	1,69	0,98	1,81	1,25	1,66	1,86	2,07	1,94
1-6 días	3,46	2,40	3,03	3,31	2,53	2,80	3,62	2,94	2,38	1,78	1,61	1,09
7-27 días	2,10	1,98	1,64	2,30	1,90	1,33	1,45	1,54	1,44	1,41	2,07	1,56
28 días - 11 meses	4,25	4,85	3,95	2,70	3,51	2,73	2,90	3,38	3,02	3,20	2,92	1,63
MUNICIPIOS DISTINTOS DE MADRID	5,42	5,62	4,55	6,66	6,02	5,74	4,49	3,91	5,73	6,13	5,45	4,19
-24 horas	1,76	1,79	1,18	1,33	1,46	1,00	1,41	0,42	1,39	1,82	1,36	1,31
1-6 días	0,69	0,62	0,63	1,10	0,81	1,00	0,67	0,85	1,39	0,50	0,68	0,70
7-27 días	0,76	0,62	0,71	1,10	1,06	0,91	0,67	0,68	0,66	1,08	0,94	0,70
28 días - 11 meses	2,21	2,58	2,04	3,13	2,68	2,83	1,75	1,95	2,29	2,73	2,47	1,48
MUJERES												
COMUNIDAD DE MADRID	8,54	6,61	7,67	6,59	6,20	6,62	6,51	6,02	6,27	5,72	5,20	4,67
-24 horas	2,54	1,72	2,26	1,55	1,32	1,26	1,53	0,96	1,55	1,25	0,96	1,15
1-6 días	1,84	0,99	1,35	1,43	1,80	1,67	1,29	1,76	1,18	1,29	0,83	0,84
7-27 días	1,08	1,06	1,17	1,01	1,04	1,14	1,33	1,13	1,10	0,63	1,22	0,97
28 días - 11 meses	3,09	2,85	2,89	2,60	2,04	2,56	2,36	2,17	2,44	2,54	2,18	1,72
MUNICIPIO DE MADRID	11,25	7,69	9,88	7,85	7,69	7,65	9,04	7,00	6,14	7,47	5,77	5,99
-24 horas	3,17	2,05	2,63	1,66	1,77	1,63	2,01	1,17	1,17	1,67	1,09	1,35
1-6 días	2,63	1,41	2,14	2,02	2,59	1,93	2,09	2,49	1,17	1,99	1,09	1,18
7-27 días	1,56	1,34	1,73	1,30	0,96	1,49	1,93	1,09	1,17	0,95	1,42	1,60
28 días - 11 meses	3,89	2,88	3,39	2,88	2,37	2,60	3,01	2,25	2,64	2,86	2,17	1,85
MUNICIPIOS DISTINTOS DE MADRID	4,80	5,19	5,03	5,12	4,45	5,38	3,58	4,88	6,41	3,78	4,57	3,23
-24 horas	1,66	1,28	1,81	1,43	0,78	0,81	0,99	0,72	1,97	0,79	0,82	0,92
1-6 días	0,74	0,43	0,41	0,76	0,87	1,35	0,36	0,90	1,20	0,53	0,55	0,46
7-27 días	0,41	0,68	0,49	0,67	1,13	0,72	0,63	1,18	1,03	0,26	1,01	0,28
28 días - 11 meses	1,99	2,81	2,31	2,27	1,66	2,51	1,61	2,08	2,22	2,19	2,19	1,57

ESTADÍSTICA DE LA MORTALIDAD EN EL PERÚ 1950

El presente informe muestra los resultados de la investigación de la mortalidad en el Perú durante el año 1950, expresados en cifras absolutas y relativas.

Región	Varones	Mujeres	Total
Amazonas	10	15	25
Andes	120	130	250
Costa	150	160	310
Islas	5	10	15
Total	285	315	600

8.8. MUJERES FETALES TARDÍAS, PREMATURAS Y REANIMADAS EN 1950

Región	Varones	Mujeres	Total
Amazonas	10	15	25
Andes	120	130	250
Costa	150	160	310
Islas	5	10	15
Total	285	315	600

DEFUNCIONES DE RESIDENTES EN LA COMUNIDAD DE MADRID MENORES DE UN AÑO, CLASIFICADAS POR SEXO Y AÑO DE NACIMIENTO, SEGUN EDAD. {R/R}

	AÑO DE NACIMIENTO								
	AMBOS AÑOS			1994			1995		
	Ambos sexos	Hombres	Mujeres	Ambos sexos	Hombres	Mujeres	Ambos sexos	Hombres	Mujeres
TODOS LOS MENORES DE UN AÑO	234	128	106	35	14	21	199	114	85
Total 0 a 27 Días	157	90	67	2	2	0	155	88	67
Total de 0 a 6 Días	107	62	45	1	1	0	106	61	45
Menos de 24 Horas	66	40	26	0	0	0	66	40	26
De 1 día	5	2	3	0	0	0	5	2	3
De 2 días	5	2	3	0	0	0	5	2	3
De 3 días	9	4	5	0	0	0	9	4	5
De 4 días	7	5	2	0	0	0	7	5	2
De 5 días	6	4	2	1	1	0	5	3	2
De 6 días	9	5	4	0	0	0	9	5	4
Total de 7 a 27 Días	50	28	22	1	1	0	49	27	22
De 7 a 13 días	26	16	10	0	0	0	26	16	10
De 14 a 20 días	16	7	9	1	1	0	15	6	9
De 21 a 27 días	8	5	3	0	0	0	8	5	3
Total 28 Días a 11 Meses	77	38	39	33	12	21	44	26	18
De 28 días a menos 2 meses	14	6	8	4	1	3	10	5	5
De 2 meses	10	6	4	3	1	2	7	5	2
De 3 meses	9	6	3	1	1	0	8	5	3
De 4 meses	13	10	3	6	4	2	7	6	1
De 5 meses	8	3	5	4	2	2	4	1	3
De 6 meses	2	0	2	1	0	1	1	0	1
De 7 meses	8	1	7	5	0	5	3	1	2
De 8 meses	6	2	4	4	1	3	2	1	1
De 9 meses	2	1	1	2	1	1	0	0	0
De 10 meses	3	2	1	2	1	1	1	1	0
De 11 meses	2	1	1	1	0	1	1	1	0

DEFUNCIONES DE RESIDENTES EN LA COMUNIDAD DE MADRID MENORES DE UN AÑO, CLASIFICADAS POR EDAD, SEGUN MUNICIPIOS Y AMBITOS GEOGRAFICOS DE RESIDENCIA (PARA HOMBRES Y MUJERES) {R/R}

	TODOS LOS MENORES DE UN AÑO	EDAD						
		Menos de 24 horas	1-6 días	7-27 días	28 días a 2 meses	3 a 5 meses	6 a 8 meses	9 a 11 meses
LUGAR DE RESIDENCIA								
HOMBRES								
TOTAL DEFUNCIONES RESIDENTES CM	128	40	22	28	12	19	3	4
MUNICIPIOS								
Alcalá de Henares	6	0	2	1	2	1	0	0
Alcobendas	1	0	0	1	0	0	0	0
Alcorcón	1	0	0	1	0	0	0	0
Aranjuez	1	1	0	0	0	0	0	0
Cenicientos	1	0	0	0	0	0	0	1
Ciempozuelos	2	1	0	0	0	1	0	0
Colmenar Viejo	1	0	1	0	0	0	0	0
Colmenarejo	1	0	0	0	1	0	0	0
Cubas	1	0	0	0	0	1	0	0
Fuenlabrada	6	3	1	1	0	1	0	0
Galapagar	1	0	0	0	0	1	0	0
Getafe	3	2	1	0	0	0	0	0
Humanes de Madrid	1	0	0	0	0	1	0	0
Leganes	4	0	1	1	1	1	0	0
Madrid	80	25	14	20	7	9	2	3
Mejorada del Campo	1	0	0	1	0	0	0	0
Navalcarnero	1	0	0	0	1	0	0	0
Paracuellos de Jarama	2	1	0	0	0	1	0	0
Parla	1	0	0	1	0	0	0	0
Pozuelo de Alarcón	2	0	0	0	0	1	1	0
Rozas de Madrid (Las)	3	3	0	0	0	0	0	0
San Fernando de Henares	1	0	1	0	0	0	0	0
San Lorenzo del Escorial	1	1	0	0	0	0	0	0
San Sebastián de los Reyes	4	1	1	1	0	1	0	0
Torrejón de Ardoz	1	1	0	0	0	0	0	0
Tres Cantos	1	1	0	0	0	0	0	0
AMBITOS GEOGRAFICOS								
Area Metropolitana	118	37	22	28	10	15	3	3
Madrid	80	25	14	20	7	9	2	3
Almendra Central	36	11	6	12	3	2	0	2
Periferia Noroeste	14	4	5	2	0	2	0	1
Periferia Este	11	4	1	1	2	2	1	0
Periferia Sur	19	6	2	5	2	3	1	0
Corona Metropolitana	38	12	8	8	3	6	1	0
Norte	7	2	2	2	0	1	0	0
Sur	15	5	3	4	1	2	0	0
Este	11	2	3	2	2	2	0	0
Oeste	5	3	0	0	0	1	1	0
Municipios no Metropolitanos	10	3	0	0	2	4	0	1
DISTRITOS Y BARRIOS DEL MUNICIPIO DE MADRID								
Centro	7	1	1	2	2	1	0	0
Palacio	4	0	1	2	1	0	0	0
Embajadores	1	0	0	0	1	0	0	0
Justicia	1	0	0	0	0	1	0	0
Universidad	1	1	0	0	0	0	0	0
Arganzuela	4	1	1	1	0	1	0	0
Imperial	1	0	1	0	0	0	0	0
Delicias	1	0	0	0	0	1	0	0
Palos de Moguer	2	1	0	1	0	0	0	0
Retiro	6	1	1	3	1	0	0	0
Adelfas	1	1	0	0	0	0	0	0

DEFUNCIONES DE RESIDENTES EN LA COMUNIDAD DE MADRID MENORES DE UN AÑO, CLASIFICADAS POR EDAD, SEGUN MUNICIPIOS Y AMBITOS GEOGRAFICOS DE RESIDENCIA (PARA HOMBRES Y MUJERES) {R/R} (CONT.)

LUGAR DE RESIDENCIA	TODOS LOS MENORES DE UN AÑO	EDAD						
		Menos de 24 horas	1-6 días	7-27 días	28 días a 2 meses	3 a 5 meses	6 a 8 meses	9 a 11 meses
HOMBRES								
DISTRITOS Y BARRIOS DEL MUNICIPIO DE MADRID (CONT.)								
Retiro (Concl.)								
Ibiza	5	0	1	3	1	0	0	0
Salamanca	9	3	3	3	0	0	0	0
Goya	3	1	2	0	0	0	0	0
Fuente del Berro	3	1	1	1	0	0	0	0
Guindalera	3	1	0	2	0	0	0	0
Chamartín	3	1	0	1	0	0	0	1
El Viso	1	0	0	0	0	0	0	1
Prosperidad	1	1	0	0	0	0	0	0
Castilla	1	0	0	1	0	0	0	0
Tetuán	5	3	0	1	0	0	0	1
Cuatro Caminos	2	1	0	0	0	0	0	1
Castillejos	1	0	0	1	0	0	0	0
Almenara	1	1	0	0	0	0	0	0
Berruete	1	1	0	0	0	0	0	0
Chamberí	2	1	0	1	0	0	0	0
Trafalgar	1	0	0	1	0	0	0	0
Almagro	1	1	0	0	0	0	0	0
Fuencarral-El Pardo	4	0	3	0	0	0	0	1
La Paz	3	0	3	0	0	0	0	0
Valverde	1	0	0	0	0	0	0	1
Moncloa-Aravaca	5	1	2	2	0	0	0	0
Casa de Campo	1	0	1	0	0	0	0	0
Argüelles	1	1	0	0	0	0	0	0
Ciudad Universitaria	2	0	1	1	0	0	0	0
Valdemarín	1	0	0	1	0	0	0	0
Latina	7	1	2	1	1	2	0	0
Los Cármenes	2	0	0	0	0	2	0	0
Puerta del Angel	2	0	1	1	0	0	0	0
Aluche	1	0	0	0	1	0	0	0
Campamento	1	1	0	0	0	0	0	0
Las Águilas	1	0	1	0	0	0	0	0
Carabanchel	3	2	0	0	0	1	0	0
Opañel	1	0	0	0	0	1	0	0
San Isidro	2	2	0	0	0	0	0	0
Usera	7	2	0	3	1	0	1	0
Palomeras Bajas	2	1	0	0	0	0	1	0
Palomeras Sureste	2	1	0	1	0	0	0	0
Portazgo	3	0	0	2	1	0	0	0
Puente de Vallecas	4	2	0	1	0	0	1	0
Marroquina	1	1	0	0	0	0	0	0
Media Legua	2	0	0	1	0	0	1	0
Vinateros	1	1	0	0	0	0	0	0
Moratalaz	4	2	0	0	0	2	0	0
Ventas	2	0	0	0	0	2	0	0
San Pascual	2	2	0	0	0	0	0	0
Hortaleza	1	1	0	0	0	0	0	0
Canillas	1	1	0	0	0	0	0	0

DEFUNCIONES DE RESIDENTES EN LA COMUNIDAD DE MADRID MENORES DE UN AÑO, CLASIFICADAS POR EDAD, SEGUN MUNICIPIOS Y AMBITOS GEOGRAFICOS DE RESIDENCIA (PARA HOMBRES Y MUJERES) {R/R} (CONT.)

	TODOS LOS MENORES DE UN AÑO	EDAD						
		Menos de 24 horas	1-6 días	7-27 días	28 días a 2 meses	3 a 5 meses	6 a 8 meses	9 a 11 meses
LUGAR DE RESIDENCIA								
HOMBRES								
DISTRITOS Y BARRIOS DEL MUNICIPIO DE MADRID (CONT.)								
Villaverde	2	1	0	1	0	0	0	0
San Andrés	1	0	0	1	0	0	0	0
Los Rosales	1	1	0	0	0	0	0	0
Villa de Vallecas	2	1	0	0	1	0	0	0
Casco Histórico	1	1	0	0	0	0	0	0
Santa Eugenia	1	0	0	0	1	0	0	0
San Blas	5	1	1	0	1	2	0	0
Arcos	3	0	0	0	1	2	0	0
Canillejas	2	1	1	0	0	0	0	0
AREA Y DISTRITOS DE SALUD								
Area 1 Sur-Este	19	6	1	7	3	0	2	0
Moratalaz	4	2	0	1	0	0	1	0
Retiro	6	1	1	3	1	0	0	0
Vallecas	9	3	0	3	2	0	1	0
Area 2 Centro-Norte	14	4	4	5	0	0	0	1
Coslada	2	0	1	1	0	0	0	0
Salamanca	9	3	3	3	0	0	0	0
Chamartín	3	1	0	1	0	0	0	1
Area 3 Este	7	1	2	1	2	1	0	0
Alcalá Henares	6	0	2	1	2	1	0	0
Torrejón Ardoz	1	1	0	0	0	0	0	0
Area 4 Noreste	10	4	1	0	1	4	0	0
Ciudad Lineal	4	2	0	0	0	2	0	0
San Blas	5	1	1	0	1	2	0	0
Hortaleza	1	1	0	0	0	0	0	0
Area 5 Norte	18	6	5	3	0	2	0	2
Alcobendas	7	2	1	2	0	2	0	0
Colmenar Viejo	2	1	1	0	0	0	0	0
Tetuán	5	3	0	1	0	0	0	1
Fuencarral	4	0	3	0	0	0	0	1
Area 6 Oeste	13	5	2	2	1	2	1	0
Majadahonda	5	3	0	0	0	1	1	0
Collado Villalba	3	1	0	0	1	1	0	0
Moncloa	5	1	2	2	0	0	0	0
Area 7 Centro-Oeste	16	3	3	4	3	3	0	0
Centro	7	1	1	2	2	1	0	0
Chamberí	2	1	0	1	0	0	0	0
Latina	7	1	2	1	1	2	0	0
Area 8 Sur-Oeste I	3	0	0	1	1	0	0	1
Alcorcón	1	0	0	1	0	0	0	0
Navalcarnero	2	0	0	0	1	0	0	1
Area 9 Sur-Oeste II	10	3	2	2	1	2	0	0
Leganés	4	0	1	1	1	1	0	0
Fuenlabrada	6	3	1	1	0	1	0	0
Area 10 Sur I	6	2	1	1	0	2	0	0
Parla	3	0	0	1	0	2	0	0
Getafe	3	2	1	0	0	0	0	0

DEFUNCIONES DE RESIDENTES EN LA COMUNIDAD DE MADRID MENORES DE UN AÑO, CLASIFICADAS POR EDAD, SEGUN MUNICIPIOS Y AMBITOS GEOGRAFICOS DE RESIDENCIA (PARA HOMBRES Y MUJERES) {R/R} (CONT.)

	TODOS LOS MENORES DE UN AÑO	EDAD						
		Menos de 24 horas	1-6 días	7-27 días	28 días a 2 meses	3 a 5 meses	6 a 8 meses	9 a 11 meses
LUGAR DE RESIDENCIA								
MUJERES								
TOTAL DEFUNCIONES RESIDENTES CM	106	26	19	22	12	11	13	3
MUNICIPIOS								
Alcalá de Henares	2	1	0	0	0	0	0	1
Alcobendas	1	0	0	1	0	0	0	0
Alpedrete	1	0	0	0	1	0	0	0
Collado Villalba	1	1	0	0	0	0	0	0
Fuenlabrada	3	1	0	0	1	0	1	0
Galapagar	1	0	0	0	0	1	0	0
Getafe	1	0	0	0	0	1	0	0
Horcajo de la Sierra	1	0	0	0	0	0	1	0
Leganés	3	0	2	0	0	0	1	0
Madrid	71	16	14	19	6	6	8	2
Morata de Tajuña	1	0	1	0	0	0	0	0
Móstoles	2	0	0	0	0	1	1	0
Navalcarnero	1	0	0	0	1	0	0	0
Parla	2	0	1	1	0	0	0	0
Pinto	1	0	0	0	0	1	0	0
Pozuelo de Alarcón	1	1	0	0	0	0	0	0
Rivas-Vaciamadrid	1	0	0	0	1	0	0	0
Rozas de Madrid (Las)	1	1	0	0	0	0	0	0
San Fernando de Henares	1	1	0	0	0	0	0	0
San Martín de Valdeiglesias	1	0	0	0	1	0	0	0
San Sebastián de los Reyes	3	1	0	1	0	1	0	0
Torrejón de la Calzada	1	1	0	0	0	0	0	0
Tres Cantos	1	0	0	0	0	0	1	0
Valdetorres de Jarama	1	1	0	0	0	0	0	0
Villaconejos	1	0	1	0	0	0	0	0
Villanueva del Pardillo	1	1	0	0	0	0	0	0
Villaviciosa de Odón	1	0	0	0	1	0	0	0
AMBITOS GEOGRAFICOS								
Area Metropolitana	96	23	17	22	9	10	12	3
Madrid	71	16	14	19	6	6	8	2
Almendra Central	26	2	9	6	3	2	3	1
Periferia Noroeste	22	4	3	7	0	4	4	0
Periferia Este	2	0	0	1	1	0	0	0
Periferia Sur	21	10	2	5	2	0	1	1
Corona Metropolitana	25	7	3	3	3	4	4	1
Norte	5	1	0	2	0	1	1	0
Sur	12	1	3	1	1	3	3	0
Este	4	2	0	0	1	0	0	1
Oeste	4	3	0	0	1	0	0	0
Municipios no metropolitanos	10	3	2	0	3	1	1	0
DISTRITOS Y BARRIOS DEL MUNICIPIO DE MADRID								
Centro	1	0	0	0	1	0	0	0
Justicia	1	0	0	0	1	0	0	0
Arganzuela	4	0	1	1	0	1	1	0
Imperial	1	0	0	0	0	1	0	0
Chopera	2	0	1	0	0	0	1	0
Delicias	1	0	0	1	0	0	0	0
Retiro	9	0	4	3	1	0	0	1
Pacífico	1	0	1	0	0	0	0	0
Estrella	2	0	0	1	1	0	0	0
Ibiza	6	0	3	2	0	0	0	1

DEFUNCIONES DE RESIDENTES EN LA COMUNIDAD DE MADRID MENORES DE UN AÑO, CLASIFICADAS POR EDAD, SEGUN MUNICIPIOS Y AMBITOS GEOGRAFICOS DE RESIDENCIA (PARA HOMBRES Y MUJERES) {R/R} (CONT.)

	TOTAL	Mujeres	EDAD						TOTAL	Mujeres
			TODOS LOS MENORES DE UN AÑO	Menos de 24 horas	1-6 días	7-27 días	28 días a 2 meses	3 a 5 meses		
LUGAR DE RESIDENCIA										
MUJERES										
DISTRITOS Y BARRIOS DEL MUNICIPIO DE MADRID (CONT.)										
Salamanca	4		0	1	1	1	0	1	0	
Goya	1		0	1	0	0	0	0	0	
Fuente del Berro	1		0	0	1	0	0	0	0	
Guindalera	2		0	0	0	1	0	1	0	
Chamartín	3		2	0	1	0	0	0	0	
El Viso	1		0	0	1	0	0	0	0	
Prosperidad	1		1	0	0	0	0	0	0	
Nueva España	1		1	0	0	0	0	0	0	
Tetuán	4		0	3	0	0	0	1	0	
Bellas Vistas	2		0	2	0	0	0	0	0	
Cuatro Caminos	1		0	1	0	0	0	0	0	
Berruete	1		0	0	0	0	0	1	0	
Chamberí	1		0	0	0	0	1	0	0	
Trafalgar	1		0	0	0	0	1	0	0	
Fuencarral-El Pardo	9		1	0	4	0	2	2	0	
El Pardo	1		0	0	0	0	1	0	0	
Peña Grande	1		0	0	1	0	0	0	0	
El Pilar	3		1	0	1	0	0	1	0	
La Paz	2		0	0	1	0	0	1	0	
Valverde	1		0	0	1	0	0	0	0	
Mirasierra	1		0	0	0	0	1	0	0	
Moncloa-Aravaca	6		1	1	2	0	1	1	0	
Argüelles	1		1	0	0	0	0	0	0	
Ciudad Universitaria	3		0	1	2	0	0	0	0	
Valdezarza	1		0	0	0	0	1	0	0	
Aravaca	1		0	0	0	0	0	1	0	
Latina	3		1	0	1	0	0	0	1	
Puerta del Angel	1		0	0	0	0	0	0	1	
Aluche	1		1	0	0	0	0	0	0	
Las Águilas	1		0	0	1	0	0	0	0	
Carabanchel	8		5	0	2	1	0	0	0	
Comillas	3		1	0	1	1	0	0	0	
Opañel	1		0	0	1	0	0	0	0	
San Isidro	1		1	0	0	0	0	0	0	
Vista Alegre	2		2	0	0	0	0	0	0	
Buenavista	1		1	0	0	0	0	0	0	
Usera	1		0	1	0	0	0	0	0	
Almendrales	1		0	1	0	0	0	0	0	
Puente de Vallecas	5		1	1	1	1	0	1	0	
San Diego	4		1	1	1	0	0	1	0	
Numancia	1		0	0	0	1	0	0	0	
Ciudad Lineal	5		1	2	1	0	1	0	0	
Ventas	1		0	0	1	0	0	0	0	
Pueblo Nuevo	1		0	0	0	0	1	0	0	

DEFUNCIONES DE RESIDENTES EN LA COMUNIDAD DE MADRID MENORES DE UN AÑO, CLASIFICADAS POR EDAD, SEGUN MUNICIPIOS Y AMBITOS GEOGRAFICOS DE RESIDENCIA (PARA HOMBRES Y MUJERES) {R/R} (CONT.)

	TODOS LOS MENORES DE UN AÑO	EDAD						
		Menos de 24 horas	1-6 días	7-27 días	28 días a 2 meses	3 a 5 meses	6 a 8 meses	9 a 11 meses
LUGAR DE RESIDENCIA								
MUJERES								
DISTRITOS Y BARRIOS DEL MUNICIPIO DE MADRID (CONT.)								
Ciudad Lineal (Concl.)								
San Pascual	1	1	0	0	0	0	0	0
San Juan Bautista	1	0	1	0	0	0	0	0
Costillares	1	0	1	0	0	0	0	0
Hortaleza	2	1	0	0	0	0	1	0
Canillas	2	1	0	0	0	0	1	0
Villaverde	4	3	0	1	0	0	0	0
San Andrés	1	1	0	0	0	0	0	0
Los Rosales	2	1	0	1	0	0	0	0
Los Angeles	1	1	0	0	0	0	0	0
Villa de Vallecas	1	0	0	1	0	0	0	0
Casco Histórico	1	0	0	1	0	0	0	0
Vicálvaro	1	0	0	0	1	0	0	0
Ambroz	1	0	0	0	1	0	0	0
AREAS Y DISTRITOS DE SALUD								
Area 1 Sur-Este	18	1	6	5	4	0	1	1
Arganda	2	0	1	0	1	0	0	0
Moratalaz	1	0	0	0	1	0	0	0
Retiro	9	0	4	3	1	0	0	1
Vallecas	6	1	1	2	1	0	1	0
Area 2 Centro-Norte	8	3	1	2	1	0	1	0
Coslada	1	1	0	0	0	0	0	0
Salamanca	4	0	1	1	1	0	1	0
Chamartín	3	2	0	1	0	0	0	0
Area 3 Este	2	1	0	0	0	0	0	1
Alcalá Henares	2	1	0	0	0	0	0	1
Area 4 Noreste	7	2	2	1	0	1	1	0
Ciudad Lineal	5	1	2	1	0	1	0	0
Hortaleza	2	1	0	0	0	0	1	0
Area 5 Norte	20	3	3	6	0	3	5	0
Alcobendas	6	2	0	2	0	1	1	0
Colmenar Viejo	1	0	0	0	0	0	1	0
Tetuán	4	0	3	0	0	0	1	0
Fuencarral	9	1	0	4	0	2	2	0
Area 6 Oeste	12	5	1	2	1	2	1	0
Majadahonda	3	3	0	0	0	0	0	0
Collado Villaalba	3	1	0	0	1	1	0	0
Moncloa	6	1	1	2	0	1	1	0
Area 7 Centro-Oeste	5	1	0	1	1	1	0	1
Centro	1	0	0	0	1	0	0	0
Chamberí	1	0	0	0	0	1	0	0
Latina	3	1	0	1	0	0	0	1
Area 8 Sur-Oeste I	5	0	0	0	3	1	1	0
Móstoles	3	0	0	0	1	1	1	0
Navalcarnero	2	0	0	0	2	0	0	0
Area 9 Sur-Oeste II	6	1	2	0	1	0	2	0
Leganés	3	0	2	0	0	0	1	0
Fuenlabrada	3	1	0	0	1	0	1	0
Area 10 Sur I	5	1	1	1	0	2	0	0
Parla	4	1	1	1	0	1	0	0
Getafe	1	0	0	0	0	1	0	0

DEFUNCIONES DE RESIDENTES EN LA COMUNIDAD DE MADRID MENORES DE UN AÑO, CLASIFICADAS POR EDAD, SEGUN MUNICIPIOS Y AMBITOS GEOGRAFICOS DE RESIDENCIA (PARA HOMBRES Y MUJERES) {R/R} (CONCL.)

	TODOS LOS MENORES DE UN AÑO	EDAD						
		Menos de 24 horas	1-6 días	7-27 días	28 días a 2 meses	3 a 5 meses	6 a 8 meses	9 a 11 meses

LUGAR DE RESIDENCIA

MUJERES

AREAS Y DISTRITOS DE SALUD (CONCL.)

Area 11 Sur II	18	8	3	4	1	1	1	0
Aranjuez	1	0	1	0	0	0	0	0
Arganzuela	4	0	1	1	0	1	1	0
Villaverde	4	3	0	1	0	0	0	0
Carabanchel	8	5	0	2	1	0	0	0
Usera	1	0	1	0	0	0	0	0

DEFUNCIONES PERINATALES DE RESIDENTES EN LA COMUNIDAD DE MADRID, CLASIFICADAS POR EDAD, SEGUN CAUSA DE MUERTE (LISTA DE MORTALIDAD PERINATAL CIE 9.^a) Y SEXO {R/R}

	TODAS LAS DEF. PERIN.	MUERTES FETALES									
		TARDIAS			NACIDOS VIVOS						
		Menos de 28 sem. gestac.	De 28 sem. gest. y +	No const. sem. gest.	Menos de 24 horas	De 1 día	De 2 días	De 3 días	De 4 días	De 5 días	De 6 días

CAUSAS DE MUERTE
LISTA MORTALIDAD PERINATAL

01-93. TODAS LAS CAUSAS	T	257	12	128	66	5	5	9	7	6	9	10
	H	156	10	78	40	2	2	4	5	4	5	6
	M	101	2	50	26	3	3	5	2	2	4	4
01-05. Feto/RN afectado por enf. madre	T	2	0	2	0	0	0	0	0	0	0	0
	H	1	0	1	0	0	0	0	0	0	0	0
	M	1	0	1	0	0	0	0	0	0	0	0
01. Trastor hipertensivos y enf. renales o del apa. urinario materno	T	2	0	2	0	0	0	0	0	0	0	0
	H	1	0	1	0	0	0	0	0	0	0	0
	M	1	0	1	0	0	0	0	0	0	0	0
06-11. Feto/RN afectado por complicación	T	2	0	2	0	0	0	0	0	0	0	0
	H	2	0	2	0	0	0	0	0	0	0	0
06. Ruptura prematura de las membranas	T	1	0	1	0	0	0	0	0	0	0	0
	H	1	0	1	0	0	0	0	0	0	0	0
11. Otras y sin especificación	T	1	0	1	0	0	0	0	0	0	0	0
	H	1	0	1	0	0	0	0	0	0	0	0
12-17. Feto R/N afectado complic pla.	T	26	0	23	2	0	0	0	0	0	0	1
	H	14	0	12	1	0	0	0	0	0	0	1
	M	12	0	11	1	0	0	0	0	0	0	0
13. Otras formas de desprendimiento y hemorragia placentarias	T	10	0	8	2	0	0	0	0	0	0	0
	H	5	0	4	1	0	0	0	0	0	0	0
	M	5	0	4	1	0	0	0	0	0	0	0
14. Otras anor. mort/func de placenta y síndrome de transfusión placenta	T	2	0	2	0	0	0	0	0	0	0	0
	M	2	0	2	0	0	0	0	0	0	0	0
16. Otras complicaciones del cordón	T	14	0	13	0	0	0	0	0	0	0	1
	H	9	0	8	0	0	0	0	0	0	0	1
	M	5	0	5	0	0	0	0	0	0	0	0
25. Crecimiento fetal lento y desnutri.	T	4	0	4	0	0	0	0	0	0	0	0
	H	2	0	2	0	0	0	0	0	0	0	0
	M	2	0	2	0	0	0	0	0	0	0	0
26-27. Trast. rela. duracion c. gesta.	T	32	0	4	18	2	0	1	1	2	3	1
	H	19	0	3	10	1	0	1	0	2	2	0
	M	13	0	1	8	1	0	0	1	0	1	1
26. Inmadurez extrema	T	21	0	2	13	1	0	0	0	1	3	1
	H	9	0	1	5	0	0	0	0	1	2	0
	M	12	0	1	8	1	0	0	0	0	1	1
27. Otros recién nacidos a pretérmino	T	11	0	2	5	1	0	1	1	1	0	0
	H	10	0	2	5	1	0	1	0	1	0	0
	M	1	0	0	0	0	0	0	1	0	0	0
29-32. Traumatismos del nacimiento	T	5	0	0	1	1	0	3	0	0	0	0
	H	1	0	0	0	0	0	1	0	0	0	0
	M	4	0	0	1	1	0	2	0	0	0	0
29. Hemorragia subdural y cerebral	T	5	0	0	1	1	0	3	0	0	0	0
	H	1	0	0	0	0	0	1	0	0	0	0
	M	4	0	0	1	1	0	2	0	0	0	0

DEFUNCIONES PERINATALES DE RESIDENTES EN LA COMUNIDAD DE MADRID, CLASIFICADAS POR EDAD, SEGUN CAUSA DE MUERTE (LISTA DE MORTALIDAD PERINATAL CIE 9.^a) Y SEXO {R/R} (CONT.)

	TODAS LAS DEF. PERIN.	MUERTES FETALES										
		TARDIAS			NACIDOS VIVOS							
		Menos de 28 sem. gestac.	De 28 sem. gest. y +	No const. sem. gest.	Menos 24 horas	De 1 día	De 2 días	De 3 días	De 4 días	De 5 días	De 6 días	
CAUSAS DE MUERTE LISTA MORTALIDAD PERINATAL												
33-35. Hiposia intrauterina y axfisia al nacer	T	43	2	34	4	0	0	0	2	1	0	0
	H	29	2	21	4	0	0	0	2	0	0	0
	M	14	0	13	0	0	0	0	0	1	0	0
33. Defunc. fetal por asfisia/anoxia antes o durante el parto	T	39	2	34	3	0	0	0	0	0	0	0
	H	26	2	21	3	0	0	0	0	0	0	0
	M	13	0	13	0	0	0	0	0	0	0	0
34. Sufrim. fetal ant/durante trabajo o sin espec. en nacido vivo	T	2	0	0	1	0	0	0	1	0	0	0
	H	2	0	0	1	0	0	0	1	0	0	0
35. Asfisia en nacido vivo	T	2	0	0	0	0	0	0	1	1	0	0
	H	1	0	0	0	0	0	0	1	0	0	0
	M	1	0	0	0	0	0	0	0	1	0	0
36. Síndrome de dificultad respiratoria	T	6	0	0	1	0	1	2	1	1	0	0
	H	5	0	0	1	0	1	1	1	1	0	0
	M	1	0	0	0	0	0	1	0	0	0	0
37-39. Otras afecciones respiratorias	T	9	0	0	4	1	2	1	0	0	1	0
	H	3	0	0	2	0	0	0	0	0	1	0
	M	6	0	0	2	1	2	1	0	0	0	0
37. Síndrome de aspiración masiva	T	2	0	0	1	0	1	0	0	0	0	0
	M	2	0	0	1	0	1	0	0	0	0	0
38. Hemorragia pulmonar	T	2	0	0	1	0	0	1	0	0	0	0
	M	2	0	0	1	0	0	1	0	0	0	0
39. Otros problemas resp. y los no espec. posterior al nacimiento	T	5	0	0	2	1	1	0	0	0	1	0
	H	3	0	0	2	0	0	0	0	0	1	0
	M	2	0	0	0	1	1	0	0	0	0	0
40-44. Infecciones propias del periodo	T	4	0	0	3	0	1	0	0	0	0	0
	H	3	0	0	2	0	1	0	0	0	0	0
	M	1	0	0	1	0	0	0	0	0	0	0
44. Otras infecciones propias del periodo perinatal	T	4	0	0	3	0	1	0	0	0	0	0
	H	3	0	0	2	0	1	0	0	0	0	0
	M	1	0	0	1	0	0	0	0	0	0	0
62-67. Tras. endoc. y metabol. feto/rn	T	2	0	2	0	0	0	0	0	0	0	0
	H	2	0	2	0	0	0	0	0	0	0	0
67. Otros y sin especificación	T	2	0	2	0	0	0	0	0	0	0	0
	H	2	0	2	0	0	0	0	0	0	0	0
70. Trast. perinatales ap. digest.	T	2	0	0	0	0	0	0	1	0	1	0
	M	2	0	0	0	0	0	0	1	0	1	0
71-72. Afecc. reg. temper. feto/RN	T	3	0	2	1	0	0	0	0	0	0	0
	H	2	0	1	1	0	0	0	0	0	0	0
	M	1	0	1	0	0	0	0	0	0	0	0
72. Otras y sin especificar	T	3	0	2	1	0	0	0	0	0	0	0
	H	2	0	1	1	0	0	0	0	0	0	0
	M	1	0	1	0	0	0	0	0	0	0	0
73. Otras afecc. peri. perinatal	T	86	9	52	16	1	0	0	0	0	0	8
	H	57	7	32	12	1	0	0	0	0	0	5
	M	29	2	20	4	0	0	0	0	0	0	3

DEFUNCIONES PERINATALES DE RESIDENTES EN LA COMUNIDAD DE MADRID, CLASIFICADAS POR EDAD, SEGUN CAUSA DE MUERTE (LISTA DE MORTALIDAD PERINATAL CIE 9.^a) Y SEXO {R/R} (CONCL.)

	TODAS LAS DEF. PERIN.	MUERTES FETALES									
		TARDIAS			NACIDOS VIVOS						
		Menos de 28 sem. gestac.	De 28 sem. gest. y +	No const. sem. gest.	Menos 24 horas	De 1 día	De 2 días	De 3 días	De 4 días	De 5 días	De 6 días

CAUSAS DE MUERTE
LISTA MORTALIDAD PERINATAL

74-84 Anomalías congénitas	T	26	1	3	16	0	0	2	1	1	2	0
	H	14	1	2	7	0	0	1	1	1	1	0
	M	12	0	1	9	0	0	1	0	0	1	0
74. Anencefalia y anomalías similares	T	1	0	1	0	0	0	0	0	0	0	0
	H	1	0	1	0	0	0	0	0	0	0	0
78. Anomalías congénitas del aparato circulatorio	T	5	0	1	0	0	0	1	0	1	2	0
	H	2	0	0	0	0	0	0	0	1	1	0
	M	3	0	1	0	0	0	1	0	0	1	0
79. Anomalías congénitas del aparato respiratorio	T	1	0	0	1	0	0	0	0	0	0	0
	M	1	0	0	1	0	0	0	0	0	0	0
82. Anomalías osteomusculares	T	5	0	0	5	0	0	0	0	0	0	0
	H	3	0	0	3	0	0	0	0	0	0	0
	M	2	0	0	2	0	0	0	0	0	0	0
83. Anomalías cromosómicas	T	1	0	0	0	0	0	1	0	0	0	0
	H	1	0	0	0	0	0	1	0	0	0	0
84. Otras anomalías congénitas y la no especificada	T	13	1	1	10	0	0	0	1	0	0	0
	H	7	1	1	4	0	0	0	1	0	0	0
	M	6	0	0	6	0	0	0	0	0	0	0
85-87. Otras enfermedades	T	5	0	0	0	0	1	0	1	1	2	0
	H	2	0	0	0	0	0	0	1	0	1	0
	M	3	0	0	0	0	1	0	0	1	1	0
87. Otras afecciones síptomas y estados morbosos mal definidos	T	5	0	0	0	0	1	0	1	1	2	0
	H	2	0	0	0	0	0	0	1	0	1	0
	M	3	0	0	0	0	1	0	0	1	1	0

DEFUNCIONES DE RESIDENTES EN LA COMUNIDAD DE MADRID MENORES DE UN AÑO, CLASIFICADAS POR EDAD, SEGUN CAUSA DE MUERTE (GRANDES GRUPOS CIE 9.^a) Y SEXO {R/R}

		TODOS LOS MENORES DE UN AÑO	EDAD						
			Menos de 24 horas	1-6 días	7-27 días	28 días a 2 meses	3 a 5 meses	6 a 8 meses	9 a 11 meses
CAUSAS DE MUERTE GRANDES GRUPOS CIE 9. ^a									
I-XVII TODAS LAS CAUSAS	T	234	66	41	50	24	30	16	7
	H	128	40	22	28	12	19	3	4
	M	106	26	19	22	12	11	13	3
I. Enfermedades infecciosas y parasitarias	T	4	0	0	1	2	1	0	0
	H	2	0	0	1	1	0	0	0
	M	2	0	0	0	1	1	0	0
III. Enferm. glan endocrinas, nutric., metabolismo y trastornos inmunológicos	T	4	0	0	1	0	2	1	0
	H	3	0	0	1	0	1	1	0
	M	1	0	0	0	0	1	0	0
IV. Enfermedades de la sangre y de los órganos hematopoyéticos	T	1	0	0	0	0	1	0	0
	M	1	0	0	0	0	1	0	0
VI. Enfermedades del sistema nervioso y órganos de los sentidos	T	5	0	2	0	1	1	1	0
	H	1	0	1	0	0	0	0	0
	M	4	0	1	0	1	1	1	0
VII. Enfermedades del aparato circulatorio	T	12	0	3	0	3	4	2	0
	H	6	0	1	0	2	3	0	0
	M	6	0	2	0	1	1	2	0
VIII. Enfermedades del aparato respiratorio	T	7	0	0	3	2	2	0	0
	H	3	0	0	1	1	1	0	0
	M	4	0	0	2	1	1	0	0
XIV. Anomalías congénitas	T	79	16	6	22	13	10	9	3
	H	37	7	4	12	5	7	1	1
	M	42	9	2	10	8	3	8	2
XV. Ciertas afecciones originadas en el periodo perinatal	T	103	50	30	21	2	0	0	0
	H	64	33	16	13	2	0	0	0
	M	39	17	14	8	0	0	0	0
XVI. Signos, síntomas y estados morbosos mal definidos	T	9	0	0	1	1	3	2	2
	H	7	0	0	0	1	3	1	2
	M	2	0	0	1	0	0	1	0
XVII. Causas externas de traumatismos y envenenamientos	T	10	0	0	1	0	6	1	2
	H	5	0	0	0	0	4	0	1
	M	5	0	0	1	0	2	1	1



7. PROCEDIMIENTO DE ELABORACION DE LA ESTADISTICA



FIGURA 7. PROCEDIMIENTO DE ELABORACION DE LA ESTATUILLA DE PLASTILINA

7.1. Flujo básico de trabajo

En la actualidad el flujo básico de trabajo responde al siguiente esquema:

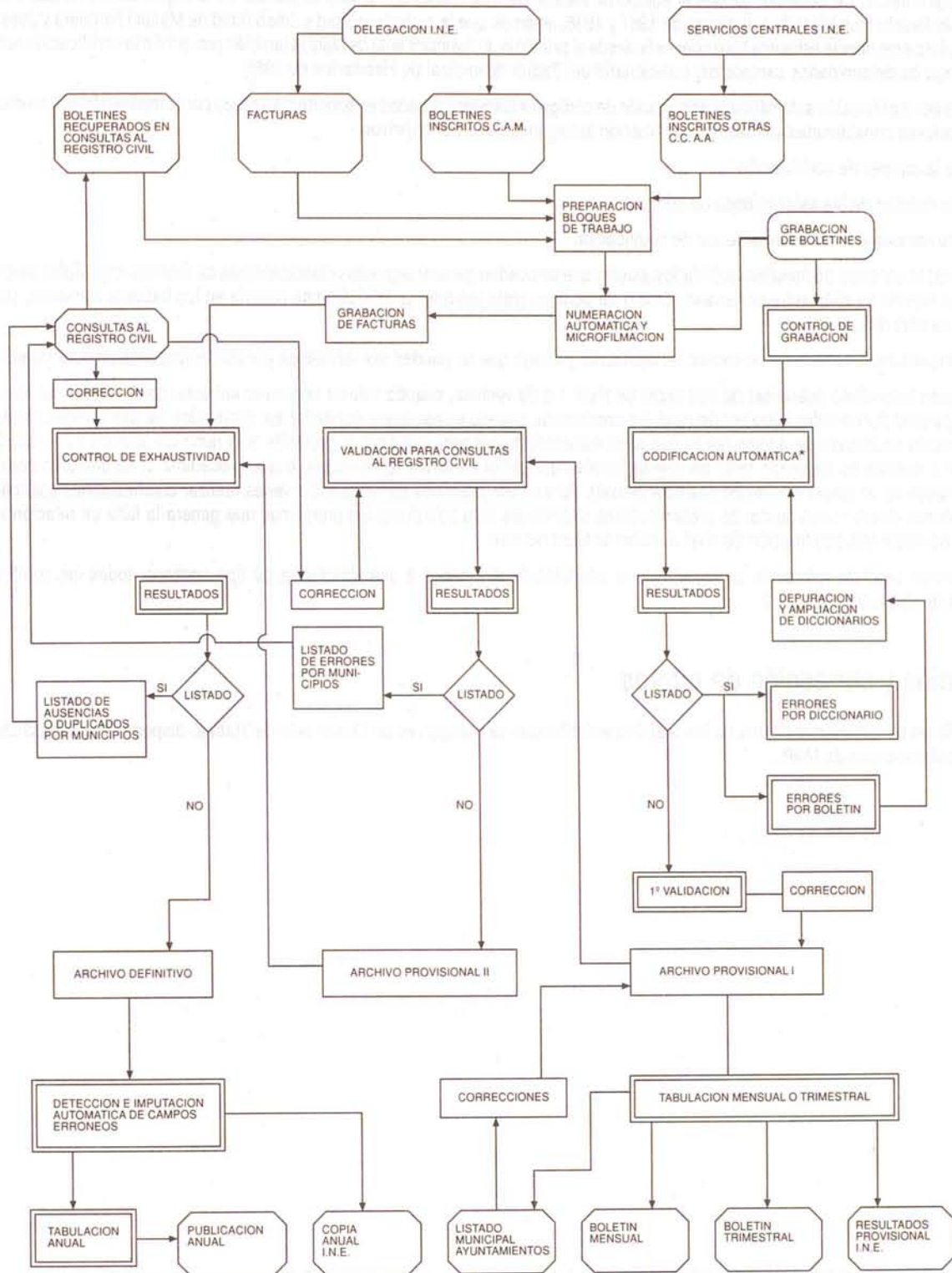

SIGNOS



USUARIO O SUMINISTRADOR EXTERNO



TRABAJO EN EL DEPARTAMENTO



CONTRATACION EXTERNA



TRABAJO INFORMATICO

* Desde 1991 incluye la codificación de causa básica de defunción y causas múltiples.

7.2. Codificación automática

En los aspectos de codificación automática el Departamento de Estadística es deudor de la experiencia, y conocimientos del Consorcio de Información y Documentación de Cataluña, ya que el equipo de Padrón de ésta institución ha sido la pionero en la implantación de éste sistema de codificación para el Padrón Municipal de Habitantes de 1981 y 1986, amén de que la profesionalidad y amabilidad de Manuel Falguera y Josep Turmo han permitido que ésta experiencia estuviera bien orientada desde el principio. El Ayuntamiento de Madrid también procedió a la codificación automática a la hora de la carga de determinados campos del cuestionario del Padrón Municipal de Habitantes de 1986.

Entendemos por codificación automática la adscripción de códigos a literales grabados en soporte magnético por comparación con un diccionario o variantero de opciones consideradas válidas. La codificación automática tiene por objetivos:

- aumentar la rapidez de codificación
- mejorar la calidad de las asignaciones de códigos
- permitir revisiones y cambios de criterios de codificación
- incrementar la cantidad de literales codificados, puesto que se pueden generar segundas clasificaciones de literales imposibles de clasificar, pero cuyo reparto se sitúa entre un escaso número de códigos (esto también es teóricamente posible en los trabajos manuales, pero en la práctica es mas difícil)
- dedicar los recursos humanos a las tareas de validación y cotejo que no pueden ser realizadas por operaciones mecánicas repetitivas.

La codificación automática puede ser de tres tipos: de nivel 1 o de ventana, cuando solo es necesario enfrentar cada campo del literal de un registro con un repertorio de variantes literales; de nivel 2 o combinada, cuando es necesario combinar los contenidos de dos campos literales para producir la información codificada de ambos (es lo que sería necesario hacer para codificar la profesión y la rama de actividad del Padrón o del Censo); y de nivel 3, cuando es necesario tener en cuenta literales que están en varios registros (es lo que procedería si se debieran codificar los literales del parentesco de un grupo familiar en una hoja censal). Por motivos prácticos es necesario a veces realizar codificaciones automáticas de nivel 1, para problemas de otro nivel buscando procedimientos alternativos para solucionar los problemas que genera la falta de relación entre los campos a la hora de hacer una codificación de nivel 2, como si fuera de nivel 1.

Para este primer caso de aplicación en España de la codificación automática a una estadística de tipo continuo, todas las codificaciones realizadas son del denominado nivel 1 y 2.

7.3. Detección y corrección de errores

Las validaciones de coherencia interna de los registros establecidas se recogen en un Documento de Trabajo disponible en el Instituto o bien en las anteriores publicaciones de MNP.

9.1. Perfilamos de referencia de las áreas curriculares

Este perfil de referencia de las áreas curriculares se ha elaborado a partir de los contenidos de los currículos de las áreas curriculares de la Educación Primaria y Secundaria Obligatoria, teniendo en cuenta los cambios que se han producido en los últimos años en los currículos de estas áreas, así como los cambios que se han producido en los currículos de las áreas curriculares de la Educación Primaria y Secundaria Obligatoria, teniendo en cuenta los cambios que se han producido en los últimos años en los currículos de estas áreas.

8.1. Poblaciones de referencia de las tablas retrospectivas

Desde un primer momento pareció razonable que la publicación anual de resultados definitivos se acompañara de los más elementales indicadores en su más reciente evolución. El problema básico a éste respecto era contar con poblaciones de referencia, dificultad que desaparece con la publicación de los trabajos realizados por el Instituto de Demografía bajo el título «Poblaciones a 30 de marzo, 30 de junio y 30 de septiembre» de cada año en función de las poblaciones de la Comunidad de Madrid retrasadas o proyectadas a 31 de diciembre. Departamento de Estadística. Consejería de Economía de la Comunidad de Madrid, Madrid, 1995).

Código	Sexo	Edad	Fecha	Descripción	Valor	Unidad	Observaciones
100	M	0-14	1995	Población de referencia	1.200.000	Personas	
101	M	15-24	1995	Población de referencia	800.000	Personas	
102	M	25-34	1995	Población de referencia	700.000	Personas	
103	M	35-44	1995	Población de referencia	650.000	Personas	
104	M	45-54	1995	Población de referencia	600.000	Personas	
105	M	55-64	1995	Población de referencia	550.000	Personas	
106	M	65-74	1995	Población de referencia	500.000	Personas	
107	M	75+	1995	Población de referencia	450.000	Personas	
108	F	0-14	1995	Población de referencia	1.150.000	Personas	
109	F	15-24	1995	Población de referencia	750.000	Personas	
110	F	25-34	1995	Población de referencia	650.000	Personas	
111	F	35-44	1995	Población de referencia	600.000	Personas	
112	F	45-54	1995	Población de referencia	550.000	Personas	
113	F	55-64	1995	Población de referencia	500.000	Personas	
114	F	65-74	1995	Población de referencia	450.000	Personas	
115	F	75+	1995	Población de referencia	400.000	Personas	
116	M	0-14	1996	Población de referencia	1.250.000	Personas	
117	M	15-24	1996	Población de referencia	850.000	Personas	
118	M	25-34	1996	Población de referencia	750.000	Personas	
119	M	35-44	1996	Población de referencia	700.000	Personas	
120	M	45-54	1996	Población de referencia	650.000	Personas	
121	M	55-64	1996	Población de referencia	600.000	Personas	
122	M	65-74	1996	Población de referencia	550.000	Personas	
123	M	75+	1996	Población de referencia	500.000	Personas	
124	F	0-14	1996	Población de referencia	1.200.000	Personas	
125	F	15-24	1996	Población de referencia	800.000	Personas	
126	F	25-34	1996	Población de referencia	700.000	Personas	
127	F	35-44	1996	Población de referencia	650.000	Personas	
128	F	45-54	1996	Población de referencia	600.000	Personas	
129	F	55-64	1996	Población de referencia	550.000	Personas	
130	F	65-74	1996	Población de referencia	500.000	Personas	
131	F	75+	1996	Población de referencia	450.000	Personas	

POBLACIONES RETRASADAS O PROYECTADAS (31.XII)

	1980	1985	1990	1995
AMBOS SEXOS	4679727	4777023	4946988	5077986
0-4	397326	291648	245453	237800
5-9	439115	391351	301905	242722
10-14	415390	430143	398776	312307
15-19	400670	411577	445202	407950
20-24	364284	395824	425442	458153
25-29	335886	368446	407824	437038
30-34	346572	333729	377939	417004
35-39	307614	336517	337619	382729
40-44	273791	301635	339528	340775
45-49	288702	268018	301539	339877
50-54	269831	280678	264199	297800
55-59	231577	258758	272421	257742
60-64	176240	217396	245669	259958
65-69	156936	161288	201714	228556
70-74	120626	137914	144338	181223
75-79	81982	98135	115616	122377
80-84	45356	58554	72850	86443
85-89	19930	26060	35596	45820
90-94	6496	7698	10916	17570
95-99	1221	1492	2091	3667
100 Y MAS	182	162	351	475
HOMBRES	2257706	2300310	2383443	2447013
0-4	203868	150127	126063	122143
5-9	227016	200773	155213	124380
10-14	212973	221050	204455	160531
15-19	203685	210133	228158	208726
20-24	178194	198625	215736	233510
25-29	161936	180038	203682	220314
30-34	167770	160518	184485	207681
35-39	150699	162276	162028	186520
40-44	132788	146470	163181	163105
45-49	140834	129146	146037	162820
50-54	128453	135010	126544	143448
55-59	107466	121213	129652	122281
60-64	77092	99031	112943	121774
65-69	66518	67337	88523	101747
70-74	47106	54797	57127	75540
75-79	29714	35435	42576	45088
80-84	14051	18991	23768	28776
85-89	5657	7213	10131	13168
90-94	1596	1809	2664	4480
95-99	248	292	413	871
100 Y MAS	43	26	64	110
MUJERES	2422021	2476713	2563545	2630973
0-4	193458	141521	119390	115657
5-9	212099	190578	146692	118342
10-14	202417	209093	194321	151776
15-19	196985	201444	217044	199224
20-24	186090	197199	209706	224643
25-29	173950	188408	204142	216724
30-34	178802	173211	193454	209323
35-39	156915	174241	175591	196209
40-44	141003	155165	176347	177670
45-49	147868	138872	155502	177057
50-54	141378	145668	137655	154352
55-59	124111	137545	142769	135461
60-64	99148	118365	132726	138184
65-69	90418	93951	113191	126809
70-74	73520	83117	87211	105683
75-79	52268	62700	73040	77289
80-84	31305	39563	49082	57667
85-89	14273	18847	25465	32652
90-94	4901	5889	8252	13090
95-99	974	1200	1678	2796
100 Y MAS	139	136	287	365

POBLACIONES INTERPOLADAS A 30 DE JUNIO

	1984	1985	1986	1987	1988	1989	1990	1991	1992	1993	1994	1995
AMBOS SEXOS	4762413	4776698	4798252	4834707	4870686	4904553	4935981	4962526	4988727	5015941	5041777	5066636
0-4	326559	307058	288726	278234	270730	263567	254656	245295	240454	238589	237328	237697
5-9	418089	401071	381590	362475	342922	324188	308807	295538	283687	273030	262324	249894
10-14	424803	428288	432664	434354	431001	422199	407428	389105	369872	350566	333005	318750
15-19	411681	411623	414365	420242	426868	434548	441926	446579	446701	442158	432329	416897
20-24	386643	393311	400158	408472	415165	419454	423244	428830	435341	442021	448952	455235
25-29	356097	364322	372214	379029	385785	394691	403780	411746	419586	426081	430565	434727
30-34	332952	332333	336832	343657	351683	361471	372425	381977	388840	395402	404093	412988
35-39	340461	338764	337585	339519	337882	334708	335847	340725	347870	356308	366286	377273
40-44	289179	301342	308239	320977	331945	338572	339889	340685	342637	340991	337954	339039
45-49	267187	263488	263160	259086	267390	287266	300546	307845	320186	331158	338094	339945
50-54	282058	281352	282139	281146	273759	261174	258823	259726	256274	264635	283959	296796
55-59	248566	255150	260222	264802	269752	272375	272740	273711	272734	265795	254023	252325
60-64	206829	214641	220460	224908	229308	235210	241890	247257	251954	256939	259573	260082
65-69	156509	158943	164637	172582	181706	191219	198894	204408	208454	212637	218394	224924
70-74	134323	136818	138223	138632	138702	139010	141799	147490	154740	162955	171525	178555
75-79	92376	96194	99870	103801	108033	111533	114267	115695	115918	116240	116944	119886
80-84	55156	57675	60108	62633	64904	67799	71152	74479	77753	80894	83327	85363
85-89	23434	24811	27003	29081	31285	33256	34877	37019	39236	41075	43038	44978
90-94	7933	7885	8325	9187	9819	10108	10627	11804	13539	15178	16434	17313
95-99	1411	1465	1552	1672	1792	1911	2031	2249	2564	2879	3194	3509
100 Y MAS	168	164	181	219	257	294	332	363	388	413	438	463
HOMBRES	2295558	2301187	2310856	2328760	2346492	2363091	2378467	2391222	2403910	2417207	2429695	2441651
0-4	168256	158210	148589	143086	139226	135498	130987	126215	123700	122657	121904	122081
5-9	215064	205937	195874	186012	175834	166366	158674	151804	145627	140192	134679	128179
10-14	218294	220080	222332	223310	221673	216983	209091	199591	189654	179637	170809	163724
15-19	209662	210032	211614	214715	218236	222294	226288	228807	229007	226849	221680	213480
20-24	192914	197066	201097	205832	209634	212259	214529	217594	221046	224579	228326	231819
25-29	173010	177625	182261	186486	190763	195988	201290	205994	210503	214155	216746	219089
30-34	160347	159922	162040	165498	169742	175095	181305	186728	190863	194997	200114	205319
35-39	164440	163400	162761	163485	162501	160863	161229	163499	167125	171639	177117	183365
40-44	141351	146730	149323	155009	159986	162922	163435	163816	164581	163534	161953	162314
45-49	128499	126740	127227	125838	130038	139617	145737	148647	154059	159050	162156	162925
50-54	135627	135335	135355	134476	130851	124762	123787	124855	123782	127963	137195	143110
55-59	116067	119387	122137	124757	127675	129318	129683	129991	129189	125844	120219	119534
60-64	93176	97409	100350	102533	104606	107416	110967	113847	116481	119407	121117	121662
65-69	65202	66294	69306	73520	78271	83153	86999	89742	91762	93732	96452	99864
70-74	53559	54421	54802	54721	54531	54669	56005	58897	62583	66691	70881	74207
75-79	33252	34740	36391	38243	39945	41202	42127	42579	42554	42537	42809	44079
80-84	17815	18654	19451	20273	21133	22173	23269	24594	26038	27194	27957	28508
85-89	6714	6976	7633	8352	8989	9498	9928	10551	11275	11930	12546	13031
90-94	1997	1915	1980	2251	2462	2584	2679	2947	3452	3893	4208	4432
95-99	279	288	304	328	353	377	401	459	550	642	734	825
100 Y MAS	31	28	30	37	45	53	60	69	78	87	96	105
MUJERES	2466855	2475511	2487396	2505948	2524195	2541462	2557514	2571304	2584817	2598734	2612082	2624984
0-4	158303	148847	140137	135149	131503	128069	123669	119081	116754	115932	115425	115616
5-9	203024	195134	185716	176463	167089	157822	150134	143734	138060	132838	127645	121715
10-14	206509	208208	210333	211044	209328	205216	198337	189513	180218	170930	162197	155025
15-19	202019	201592	202751	205527	208633	212254	215638	217772	217694	215309	210649	203417
20-24	193729	196245	199061	202640	205532	207195	208716	211236	214295	217442	220626	223416
25-29	183088	186698	189953	192543	195022	198702	202490	205752	209083	211926	213819	215638
30-34	172605	172411	174792	178159	181941	186376	191120	195249	197976	200405	203978	207669
35-39	176021	175364	174824	176034	175381	173845	174618	177226	180745	184669	189169	193908
40-44	147828	154612	158916	165968	171960	175650	176454	176869	178056	177458	176001	176725
45-49	138687	136748	135933	133248	137352	147649	154809	159199	166127	172108	175937	177020
50-54	146431	146017	146783	146670	142908	136412	135036	134871	132491	136672	146764	153666
55-59	132498	135763	138085	140045	142077	143057	143058	143720	143545	139950	133804	132790
60-64	113653	117232	120109	122375	124703	127795	130924	133411	135473	137531	138456	138420
65-69	91307	92649	95330	99063	103435	108066	111895	114666	116693	118905	121943	125060
70-74	80764	82397	83420	83910	84171	84341	85794	88594	92157	96264	100644	104348
75-79	59124	61453	63480	65559	68088	70331	72141	73116	73364	73703	74134	75807
80-84	37342	39021	40656	42360	43771	45626	47883	49885	51716	53700	55370	56855
85-89	16720	17836	19371	20729	22296	23758	24949	26468	27960	29146	30493	31947
90-94	5936	5971	6346	6936	7357	7524	7948	8857	10087	11285	12225	12880
95-99	1132	1177	1248	1343	1439	1535	1630	1790	2013	2237	2461	2684
100 Y MAS	137	136	151	181	212	242	272	295	310	326	342	357

8.2. Listas de Causas de Muerte

CRONOLOGÍA DE LA INVESTIGACIÓN EN HISTORIA DE LA MEDICINA

Lista de Grandes Grupos de Causas de Muerte (novena revisión CIE).

Grupo	Descripción	Código	Subcódigo	Subcódigo	Subcódigo	Subcódigo	Subcódigo	Subcódigo	Subcódigo
I.	Enfermedades infecciosas y parasitarias.	001	002	003	004	005	006	007	008
II.	Tumores.	140	141	142	143	144	145	146	147
III.	Enfermedades de las glándulas endocrinas, de la nutrición, del metabolismo y trastornos de la inmunidad.	240	241	242	243	244	245	246	247
IV.	Enfermedades de la sangre y de los órganos hematopoyéticos.	280	281	282	283	284	285	286	287
V.	Trastornos mentales.	290	291	292	293	294	295	296	297
VI.	Enfermedades del sistema nervioso y de los órganos de los sentidos.	340	341	342	343	344	345	346	347
VII.	Enfermedades del aparato circulatorio.	410	411	412	413	414	415	416	417
VIII.	Enfermedades del aparato respiratorio.	460	461	462	463	464	465	466	467
IX.	Enfermedades del aparato digestivo.	520	521	522	523	524	525	526	527
X.	Enfermedades del aparato genitourinario.	580	581	582	583	584	585	586	587
XI.	Complicaciones del embarazo, del parto y del puerperio.	630	631	632	633	634	635	636	637
XII.	Enfermedades de la piel y del tejido celular subcutáneo.	680	681	682	683	684	685	686	687
XIII.	Enfermedades del sistema osteomuscular y del tejido conjuntivo.	710	711	712	713	714	715	716	717
XIV.	Anomalías congénitas.	740	741	742	743	744	745	746	747
XV.	Ciertas infecciones originadas en el periodo perinatal.	760	761	762	763	764	765	766	767
XVI.	Signos, síntomas y estados morbosos mal definidos.	780	781	782	783	784	785	786	787
XVII.	Causas externas de traumatismos y envenenamientos.	800	801	802	803	804	805	806	807

LISTA REDUCIDA DE CAUSAS DE MUERTE (Novena Revisión CIE)

CODIGO CAUSA

GRUPOS DE CAUSAS

01-99. TODAS LAS CAUSAS

01-18. Enfermedades infecciosas y parasitarias

- 01. Cólera
- 02. Fiebre tifoidea
- 03. Otras enfermedades infecciosas intestinales

04-05. Tuberculosis

- 04. Del aparato respiratorio
- 05. Otras
- 06. Tosferina
- 07. Infecciones meningocócicas
- 08. Tétanos
- 09. Septicemia
- 10. Viruela
- 11. Sarampión
- 12. Encefalitis vírica
- 13. Hepatitis vírica
- 14. Rickettsiosis
- 15. Paludismo
- 16. Sífilis y otras enfermedades venéreas
- 17. Equinococosis
- 18. Todas las demás enfermedades infecciosas y parasitarias y sus efectos tardíos

19-45. Tumores

19-42. Tumores malignos

- 19. Tumor maligno del labio, de la cavidad bucal y de la faringe
- 20. Tumor maligno del esófago
- 21. Tumor maligno del estómago
- 22. Tumor maligno del intestino delgado
- 23. Tumor maligno del colon
- 24. Tumor maligno del recto, de la porción rectosigmoide y del ano
- 25. Tumor maligno del hígado, especificado como primario
- 26. Tumor maligno del páncreas.
- 27. Tumor maligno de la tráquea, de los bronquios y del pulmón
- 28. Tumor maligno de los huesos y de los cartílagos articulares
- 29. Melanoma maligno de la piel
- 30. Otro tumor maligno de la piel
- 31. Tumor maligno de la mama de la mujer
- 32. Tumor maligno del cuello del útero
- 33. Tumor maligno del cuerpo del útero y del útero, parte no especificada
- 34. Tumor maligno del ovario y de otros anexos del útero
- 35. Tumor maligno de la próstata
- 36. Tumor maligno del testículo
- 37. Tumor maligno de la vejiga
- 38. Tumor maligno del encéfalo
- 39. Tumor maligno de sitio no especificado
- 40. Enfermedad de Hodgkin
- 41. Leucemia
- 42. Todos los demás tumores malignos

43-45. Otros tumores

- 43. Tumores benignos
- 44. Carcinoma in situ
- 45. Tumores de evolución incierta y de naturaleza no especificada

- 46-49. Enfermedades de las glándulas endocrinas, de la nutrición, del metabolismo y trastornos de la inmunidad**
- 46. Diabetes mellitus
 - 47. Marasmo nutricional
 - 48. Otra desnutrición proteinocalórica
 - 49. Otras enfermedades de las glándulas endocrinas, de la nutrición del metabolismo y trastornos de la inmunidad
- 50-51. Enfermedades de la sangre y de los órganos hematopoyéticos**
- 50. Anemias
 - 51. Otras enfermedades de la sangre y de los órganos hematopoyéticos
- 52-55. Trastornos mentales**
- 52. Psicosis orgánicas senil y presenil
 - 53. Psicosis alcohólicas
 - 54. Síndrome de dependencia del alcohol
 - 55. Otros trastornos mentales
- 56-60. Enfermedades del sistema nervioso y de los órganos de los sentidos**
- 56. Meningitis
 - 57. Encefalitis
 - 58. Enfermedad de Parkinson
 - 59. Epilepsia
 - 60. Otras enfermedades del sistema nervioso y de los órganos de los sentidos
- 61-69. Enfermedades del aparato circulatorio**
- 61. Fiebre reumática aguda
 - 62. Enfermedades reumáticas crónicas del corazón
 - 63. Enfermedad hipertensiva
 - 64. Infarto agudo del miocardio
 - 65. Otra enfermedad isquémica del corazón
 - 66. Embolia pulmonar
 - 67. Enfermedad cerebrovascular
 - 68. Arteriosclerosis
 - 69. Otras enfermedades del aparato circulatorio
- 70-73. Enfermedades del aparato respiratorio**
- 70. Neumonía
 - 71. Influenza
 - 72. Bronquitis crónica y la no especificada, enfisema y asma
 - 73. Otras enfermedades del aparato respiratorio
- 74-77. Enfermedades del aparato digestivo**
- 74. Úlcera gástrica y duodenal
 - 75. Apendicitis
 - 76. Cirrosis y otras enfermedades crónicas del hígado
 - 77. Otras enfermedades del aparato digestivo
- 78-80. Enfermedades del aparato genito-urinario**
- 78. Nefritis, síndrome nefrótico y nefrosis
 - 79. Hiperplasia de la próstata
 - 80. Otras enfermedades del aparato genito-urinario
- 81-84. Complicaciones del embarazo, del parto y del puerperio**
- 81. Aborto
 - 82. Causas obstétricas directas
 - 83. Causas obstétricas indirectas
 - 84. Otras causas
- 85. Enfermedades de la piel y del tejido celular subcutáneo**
- 86. Enfermedades del sistema osteomuscular y del tejido conjuntivo**
- 87. Anomalías congénitas**
- 88-89. Ciertas afecciones originadas en el período perinatal**
- 88. Traumatismo del nacimiento
 - 89. Otras afecciones originadas en el período perinatal

- 90. Signos, síntomas y estados morbosos mal definidos
- 91-99. Causas externas de traumatismos y envenenamientos

- 91. Accidentes de ferrocarril
- 92. Accidentes de tráfico de vehículos de motor
- 93. Envenenamiento accidental
- 94. Caídas accidentales
- 95. Accidentes causados por el fuego
- 96. Todos los demás accidentes y efectos adversos
- 97. Suicidio y lesiones autoinfligidas
- 98. Homicidio y lesiones infligidas intencionalmente por otra persona
- 99. Otras violencias

LISTAS DE CAUSAS DE MUERTE PERINATAL (Novena revisión CIE)

CODIGO CAUSA

GRUPOS DE CAUSAS

01-93. Todas las causas

01-05. Feto o recién nacido afectado por enfermedades de la madre no necesariamente relacionadas con el embarazo actual

- 01. Trastornos hipertensivos y enfermedades renales o del aparato urinario de la madre
- 02. Infecciones de la madre
- 03. Otras enfermedades crónicas de los aparatos circulatorio y respiratorio de la madre
- 04. Traumatismo de la madre
- 05. Otras y sin especificación

06-11. Feto o recién nacido afectado por complicaciones maternas del embarazo

- 06. Ruptura prematura de las membranas
- 07. Oligohidramnios
- 08. Hidramnios
- 09. Embarazo ectópico
- 10. Embarazo múltiple
- 11. Otras y sin especificación

12-17. Feto o recién nacido afectado por complicaciones de la placenta, del cordón umbilical o de las membranas

- 12. Placenta previa
- 13. Otras formas de desprendimiento y de hemorragia placentarios
- 14. Otras anomalías morfológicas y funcionales de la placenta y síndromes de transfusión placentaria
- 15. Prolapso del cordón umbilical
- 16. Otras complicaciones del cordón umbilical
- 17. Complicaciones y anomalías no especificadas del cordón y del amnios

18-24. Feto o recién nacido afectado por otras complicaciones del trabajo y del parto

- 18. Parto de nalgas y extracción
- 19. Otra presentación y posición anómalas o desproporción feto pelviana durante el trabajo y el parto
- 20. Parto con fórceps
- 21. Parto con ventosa extractora
- 22. Parto con cesárea
- 23. Analgesia y anestesia maternas
- 24. Otras complicaciones del trabajo, del parto y sin especificación

25. Crecimiento fetal lento y desnutrición fetal

26-27. Trastornos relacionados con la duración corta de la gestación y con otra forma de peso bajo al nacer

- 26. Inmadurez extrema
- 27. Otros recién nacidos a pretérmino

- 28. Trastornos relacionados con la duración prolongada de la gestación y con el peso elevado al nacer**
- 29-32. Traumatismo del nacimiento**
29. Hemorragia subdural y cerebral
 30. Otros traumatismos del esqueleto
 31. Traumatismos de los pares craneales y de los nervios periféricos
 32. Otros y sin especificación
- 33-35. Hipoxia intrauterina y asfixia al nacer**
33. Defunción fetal por asfixia o anoxia antes del inicio o durante el trabajo del parto o en momento no especificado
 34. Sufrimiento fetal anterior al inicio o durante el trabajo de parto o sin especificación en nacido vivo
 35. Asfixia en nacido vivo
- 36. Síndrome de dificultad respiratoria**
- 37-39. Otras afecciones respiratorias del feto y del nacido**
37. Síndrome de aspiración masiva
 38. Hemorragia pulmonar
 39. Otros problemas respiratorios y los no especificados posteriores al nacimiento
- 40-44. Infecciones propias del período perinatal**
40. Rubeola congénita
 41. Infección vírica citomegálica congénita
 42. Onfalitis del recién nacido
 43. Infección neonatal por Cándida
 44. Otras infecciones propias del período perinatal
- 45-50. Otras infecciones**
45. Enfermedades infecciosas intestinales
 46. Septicemia
 47. Enfermedades víricas
 48. Sífilis congénita
 49. Toxoplasmosis
 50. Otras enfermedades infecciosas y parasitarias
- 51-54. Hemorragia fetal y neonatal**
51. Pérdida de sangre fetal
 52. Hemorragia intraventricular
 53. Hemorragia suparrenal
 54. Otras y sin especificación
- 55-60. Enfermedad hemolítica del feto o del recién nacido debida a isosensibilización**
55. Enfermedad hemolítica debida a isosensibilización por el factor Rh
 56. Enfermedad hemolítica debida a la isosensibilización ABO
 57. Enfermedad hemolítica debida a otra isosensibilización y a la no especificada
 58. Hidropesía fetal debida a isosensibilización
 59. Kernicterus debido a isosensibilización
 60. Anemia tardía debida a isosensibilización
- 61. Otras formas de ictericia perinatal**
- 62-67. Trastornos endocrinos y metabólicos propios del feto y del recién nacido**
62. Síndrome del «recién nacido de madre diabética»
 63. Tirotoxicosis neonatal
 64. Hipocalcemia e hipomagnesemia del recién nacido
 65. Hipoglicemia neonatal
 66. Acidosis metabólica tardía del recién nacido
 67. Otros y sin especificación
- 68-69. Trastornos hematológicos del feto y del recién nacido**
68. Enfermedad hemorrágica del recién nacido
 69. Otras y sin especificación
- 70. Trastornos perinatales del aparato digestivo**
- 71-72. Afecciones asociadas con la regulación tegumentaria y de la temperatura del feto y recién nacido**
71. Síndrome del enfriamiento en el recién nacido
 72. Otras y sin especificación

- 73. Otras afecciones y las mal definidas que se originan en el período perinatal**
- 74-84. Anomalías congénitas**
- 74. Anencefalia y anomalías similares
 - 75. Espina bífida
 - 76. Hidrocefalia congénita
 - 77. Otras anomalías congénitas del sistema nervioso y del ojo
 - 78. Anomalías congénitas del aparato circulatorio
 - 79. Anomalías congénitas del aparato respiratorio
 - 80. Anomalías congénitas del aparato digestivo
 - 81. Anomalías congénitas del aparato genitourinario
 - 82. Anomalías osteomusculares
 - 83. Anomalías cromosómicas
 - 84. Otras anomalías congénitas y la no especificada
- 85-87. Otras enfermedades**
- 85. Enfermedades de la sangre y de los órganos hematopoyéticos
 - 86. Neumonía e influenza
 - 87. Otras afecciones, síntomas y estados morbosos mal definidos
- 89-93. Causas externas**
- 88. Calor excesivo
 - 89. Frío excesivo
 - 90. Hambre, sed, exposición a la intemperie, negligencia
 - 91. Inhalación e ingestión de alimentos que causa obstrucción de las vías respiratorias o sofocación
 - 92. Sofocación mecánica accidental
 - 93. Otras causas externas

LISTA REDUCIDA DE CAUSAS DE MUERTE PERINATAL Y SU CORRESPONDENCIA CON LA LISTA DETALLADA (Novena revisión CIE)

CODIGO CAUSA

GRUPOS DE CAUSAS

- 01-93. Todas las causas**
- 01-05. Feto o recién nacido afectado por enfermedades de la madre no necesariamente relacionadas con el embarazo actual**
- 06-11. Feto o recién nacido afectado por complicaciones maternas del embarazo**
- 12-17. Feto o recién nacido afectado por complicaciones de la placenta, del cordón umbilical o de las membranas**
- 18-24. Feto o recién nacido afectado por otras complicaciones del trabajo del parto**
- 25. Crecimiento fetal lento y desnutrición fetal**
- 26-27. Trastornos relacionados con la duración corta de la gestación y con otra forma de peso bajo al nacer**
- 28. Trastornos relacionados con la duración corta de la gestación y con el peso elevado al nacer**
- 29-32. Traumatismo del nacimiento**
- 33-35. Hipoxia intrauterina y asfixia al nacer**
- 36. Síndrome de dificultad respiratoria**
- 37-39. Otras afecciones respiratorias del feto y del recién nacido**
- 40-44. Infecciones propias del período perinatal**
- 45-50. Otras infecciones del recién nacido**
- 51-54. Hemorragia fetal y neonatal**
- 55-60. Enfermedad hemolítica del feto o del recién nacido debida a isosenbilización**

- 61. Otras formas de ictericia perinatal
- 62-67. Trastornos endocrinos y metabólicos propios del feto y del recién nacido
- 68-69. Trastornos hematológicos del feto y del recién nacido
- 70. Trastornos perinatales del aparato digestivo
- 71-72. Afecciones asociadas con la regulación tegumentaria y de la temperatura del feto y del recién nacido
- 73. Otras afecciones y las mal definidas que se originan en el período perinatal
- 74-84. Anomalías congénitas
- 85-87. Otras enfermedades del feto y del recién nacido
- 88-93. Causas externas de lesiones ocurridas al recién nacido

LISTA REDUCIDA DE CÁLSIBAR DE ANÁLISIS MÉDICOS Y DE LABORATORIO
 DE LA CLÍNICA DE NEONATOLOGÍA
 HOSPITAL GENERAL DE CÁLSIBAR

CÓDIGO CLÍNICO	DESCRIPCIÓN
01-03	Todos los casos
01-08	Feto a partir de 32 semanas gestacionales hasta el nacimiento
01-11	Feto a partir de 32 semanas gestacionales hasta el nacimiento
14-15	Feto a partir de 32 semanas gestacionales hasta el nacimiento
16-24	Feto a partir de 32 semanas gestacionales hasta el nacimiento
25	Creación de lista de casos y de estadísticas
26-33	Trastornos relacionados con la regulación tegumentaria y de la temperatura del feto y del recién nacido
34	Trastornos relacionados con la regulación tegumentaria y de la temperatura del feto y del recién nacido
35-37	Trastornos relacionados con la regulación tegumentaria y de la temperatura del feto y del recién nacido
38-40	Trastornos relacionados con la regulación tegumentaria y de la temperatura del feto y del recién nacido
41-43	Trastornos relacionados con la regulación tegumentaria y de la temperatura del feto y del recién nacido
44-46	Trastornos relacionados con la regulación tegumentaria y de la temperatura del feto y del recién nacido
47-49	Trastornos relacionados con la regulación tegumentaria y de la temperatura del feto y del recién nacido
50-52	Trastornos relacionados con la regulación tegumentaria y de la temperatura del feto y del recién nacido
53-55	Trastornos relacionados con la regulación tegumentaria y de la temperatura del feto y del recién nacido
56-58	Trastornos relacionados con la regulación tegumentaria y de la temperatura del feto y del recién nacido
59-61	Trastornos relacionados con la regulación tegumentaria y de la temperatura del feto y del recién nacido
62-64	Trastornos relacionados con la regulación tegumentaria y de la temperatura del feto y del recién nacido
65-67	Trastornos relacionados con la regulación tegumentaria y de la temperatura del feto y del recién nacido
68-70	Trastornos relacionados con la regulación tegumentaria y de la temperatura del feto y del recién nacido
71-73	Trastornos relacionados con la regulación tegumentaria y de la temperatura del feto y del recién nacido
74-76	Trastornos relacionados con la regulación tegumentaria y de la temperatura del feto y del recién nacido
77-79	Trastornos relacionados con la regulación tegumentaria y de la temperatura del feto y del recién nacido
80-82	Trastornos relacionados con la regulación tegumentaria y de la temperatura del feto y del recién nacido
83-85	Trastornos relacionados con la regulación tegumentaria y de la temperatura del feto y del recién nacido
86-88	Trastornos relacionados con la regulación tegumentaria y de la temperatura del feto y del recién nacido
89-91	Trastornos relacionados con la regulación tegumentaria y de la temperatura del feto y del recién nacido
92-93	Trastornos relacionados con la regulación tegumentaria y de la temperatura del feto y del recién nacido

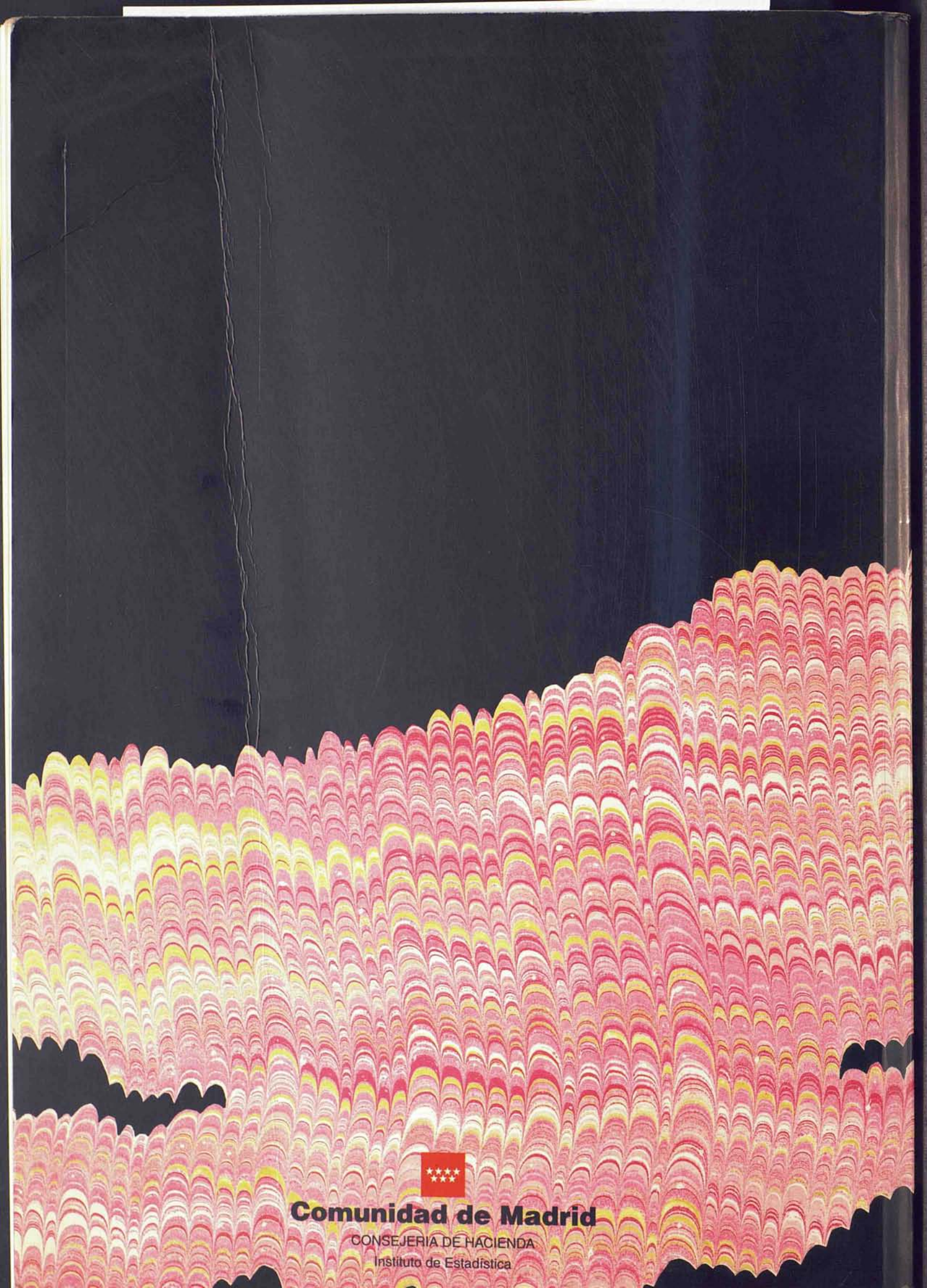

Comunidad de Madrid

CONSEJERIA DE HACIENDA

Instituto de Estadística