

# Estadística de Padrón Continuo de la Comunidad de Madrid. 2008

Pirámide de población de la Comunidad de Madrid a 1 de enero de 2008

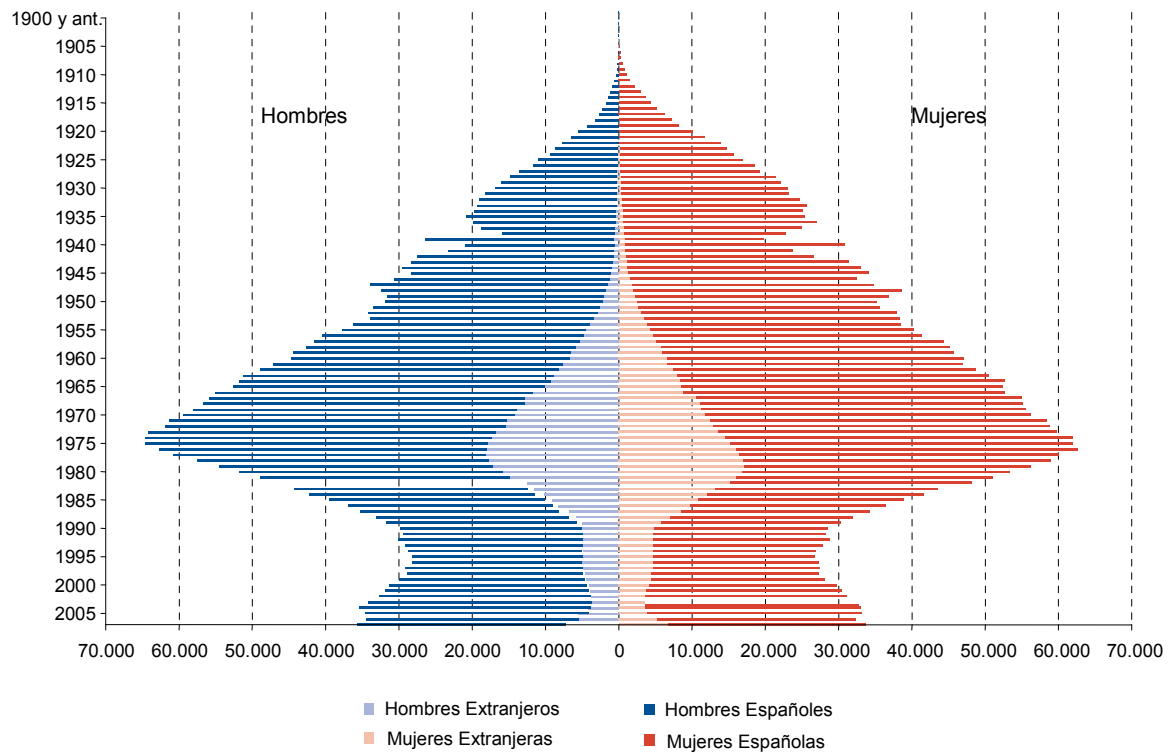

**1. Evolución de la población de derecho según los censos y padrones oficiales<sup>(1)</sup>**

	Comunidad de Madrid				España <sup>(2)</sup>		Extranjeros	
	Total	Sexo		Números índice	Total	Números índice	Total	Números índice
		Hombres	Mujeres					
1857 <sup>(3)</sup>	475.785	251.147	224.638	100	15.464.340	100	2.891	100
1860 <sup>(3)</sup>	489.332	253.969	235.363	103	15.673.481	101	3.043	105
1877	596.656	300.164	296.492	125	16.753.591	108	-	-
1887	683.484	338.057	345.427	144	17.673.838	114	5.801	201
1897	730.807	347.373	383.434	154	18.268.942	118	-	-
1900	773.011	369.716	403.295	162	18.831.574	122	5.316	184
1910	831.254	400.174	431.080	175	20.364.392	132	4.648	161
1920	1.048.908	498.047	550.861	220	22.013.620	142	7.233	250
1930	1.290.445	614.732	675.713	271	24.026.571	155	-	-
1940	1.574.154	730.360	843.794	331	26.386.854	171	-	-
1950	1.823.410	838.393	985.017	383	28.172.268	182	13.078	452
1960	2.510.217	1.179.909	1.330.308	528	30.582.936	198	39.224	1357
1970	3.761.348	1.800.026	1.961.322	791	34.117.623	221	-	-
1975	4.319.904	2.102.048	2.217.856	908	36.012.702	233	-	-
1981	4.686.895	2.261.419	2.425.476	985	37.682.355	244	45.412	1571
1986	4.780.572	2.302.079	2.478.493	1.005	38.473.418	249	46.237	1599
1991	4.947.555	2.383.700	2.563.855	1.040	38.872.268	251	60.163	2081
1996	5.022.289	2.412.367	2.609.922	1.056	39.669.394	257	95.141	3291
1998	5.091.336	2.444.267	2.647.069	1.070	39.852.651	258	147.175	5091
1999	5.145.325	2.472.682	2.672.643	1.081	40.202.160	260	135.060	4672
2000	5.205.408	2.501.285	2.704.123	1.094	40.499.791	262	282.870	9785
2001	5.372.433	2.584.779	2.787.654	1.129	41.116.842	266	365.135	12630
2002	5.527.152	2.663.808	2.863.344	1.162	41.837.894	271	446.893	15458
2003	5.718.942	2.761.075	2.957.867	1.169	42.717.064	273	594.130	20551
2004	5.804.829	2.804.962	2.999.867	1.220	43.197.684	279	703.343	24329
2005	5.964.143	2.887.718	3.076.425	1.254	43.975.375	284	773.833	26767
2006	6.008.183	2.908.748	3.099.435	1.263	44.708.964	289	793.985	27464
2007	6.081.689	2.947.554	3.134.135	1.278	45.200.737	292	937.171	32417
2008	6.271.638	3.040.658	3.230.980	1.318	46.157.822	298	1.005.381	34776

(1) Las fechas de referencia de los Censos o Padrones son: el 24 de mayo para el de 1857, el 25 de diciembre para el de 1860, el 31 de diciembre para los restantes hasta 1975 inclusive, 1 de marzo para los de 1981 y 1991, 1 de abril para el de 1986, 1 de mayo para el de 1996 y desde 1998, fecha de implantación del Padrón Continuo, la fecha de referencia es el 1 de enero de cada año.

(2) Hasta 1920 se incluye Ceuta, Melilla y la Costa Occidental de África, y desde el de 1930 sólo Ceuta y Melilla.

(3) Hasta el Censo de 1877 no se introdujo la distinción entre población de hecho y derecho. el concepto de "habitantes" que se maneja en estos Censos se corresponde más fácilmente con el de población de hecho.

**Evolución de la población 1998 - 2008 por nacionalidad y lugar de nacimiento**

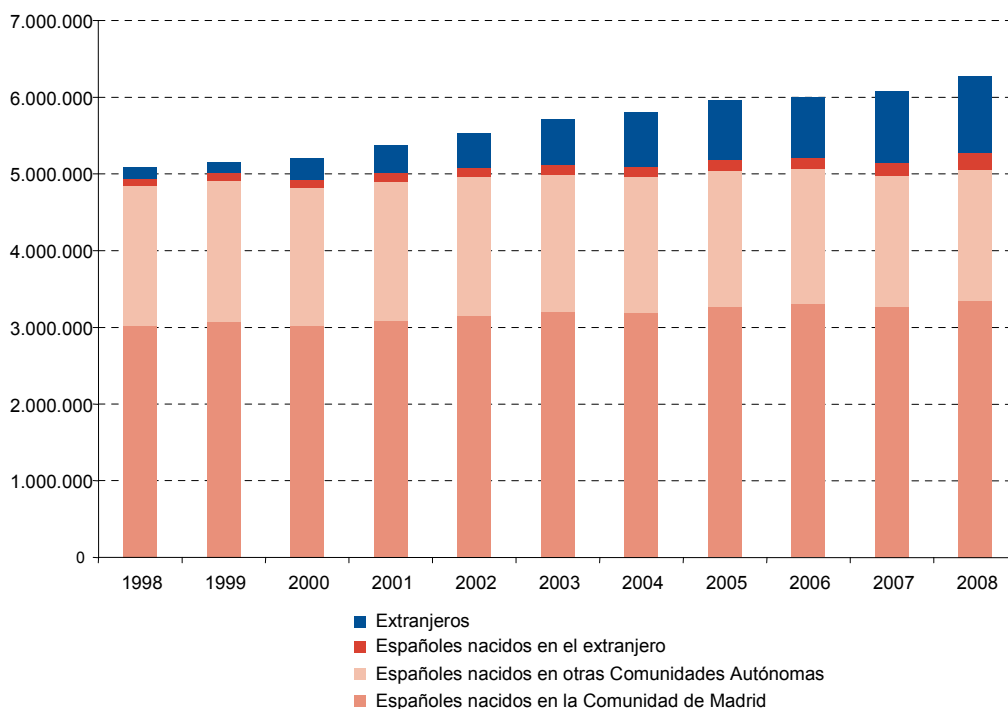

**2. Evolución absoluta y relativa de la Población de derecho de la Comunidad de Madrid según zonas estadísticas desde 1900**

	Total		Zonas Estadísticas <sup>(1)</sup>											
			Madrid		Norte Metropolitano		Este Metropolitano		Sur Metropolitano		Oeste Metropolitano		Zona no metropolitana	
	Absoluto	%	Absoluto	%	Absoluto	%	Absoluto	%	Absoluto	%	Absoluto	%	Absoluto	%
1900	773.011	100	575.675	74,47	10.772	1,39	21.428	2,77	36.376	4,71	10.599	1,37	118.161	15,29
1910	831.254	100	614.322	73,90	11.704	1,41	22.409	2,70	40.094	4,82	12.832	1,54	129.893	15,63
1920	1.048.908	100	823.711	78,53	12.217	1,16	23.909	2,28	42.903	4,09	13.864	1,32	132.304	12,61
1930	1.290.445	100	1.041.767	80,73	14.198	1,10	26.456	2,05	50.654	3,93	16.952	1,31	140.418	10,88
1940	1.574.134	100	1.322.835	84,04	15.081	0,96	29.588	1,88	54.172	3,44	13.258	0,84	139.220	8,84
1950	1.823.418	100	1.553.338	85,19	15.029	0,82	31.371	1,72	61.013	3,35	18.397	1,01	144.262	7,91
1960	2.510.217	100	2.177.123	86,73	18.098	0,72	50.500	2,01	85.126	3,39	30.521	1,22	148.849	5,93
1970	3.761.348	100	3.120.941	82,97	57.125	1,52	121.969	3,24	266.733	7,09	47.925	1,27	146.655	3,90
1981	4.686.895	100	3.158.818	67,40	131.960	2,82	322.760	6,89	802.054	17,11	112.165	2,39	159.138	3,40
1986	4.780.572	100	3.058.182	63,97	161.559	3,38	359.117	7,51	891.252	18,64	141.478	2,96	168.984	3,53
1991	4.947.555	100	3.010.492	60,85	187.724	3,79	402.087	8,13	958.277	19,37	198.654	4,02	190.321	3,85
1996	5.022.289	100	2.866.850	57,08	217.340	4,33	434.307	8,65	1.003.037	19,97	228.135	4,54	272.620	5,43
1998	5.091.336	100	2.881.506	56,60	227.528	4,47	440.850	8,66	1.014.420	19,92	276.226	5,43	250.806	4,93
1999	5.145.325	100	2.879.052	55,95	234.971	4,57	450.252	8,75	1.024.513	19,91	292.155	5,68	264.382	5,14
2000	5.205.408	100	2.882.860	55,38	241.092	4,63	458.160	8,80	1.037.514	19,93	305.837	5,88	279.945	5,38
2001	5.372.433	100	2.957.058	55,04	250.114	4,66	478.558	8,91	1.060.920	19,75	327.233	6,09	298.550	5,56
2002	5.527.152	100	3.016.788	54,58	257.643	4,66	499.204	9,03	1.081.843	19,57	349.670	6,33	322.004	5,83
2003	5.718.942	100	3.092.759	54,08	266.843	4,67	523.823	9,16	1.114.256	19,48	370.035	6,47	351.226	6,14
2004	5.804.829	100	3.099.834	53,40	269.493	4,64	541.644	9,33	1.135.218	19,56	382.139	6,58	376.501	6,49
2005	5.964.143	100	3.155.359	52,91	280.571	4,70	558.399	9,36	1.164.652	19,53	402.767	6,75	402.395	6,75
2006	6.008.183	100	3.128.600	52,07	283.474	4,72	576.594	9,60	1.182.789	19,69	413.086	6,88	423.640	7,05
2007	6.081.689	100	3.132.463	51,51	288.764	4,75	589.268	9,69	1.201.637	19,76	424.239	6,98	445.318	7,32
2008	6.271.638	100	3.213.271	51,23	298.367	4,76	614.280	9,79	1.234.877	19,69	439.740	7,01	471.103	7,51

(1) Norte Metropolitano: Alcobendas, Algete, Cobeneña, Colmenar Viejo, San Agustín de Guadaix, San Sebastián de los Reyes, Tres Cantos.  
 Este Metropolitano: Ajalvir, Alcalá de Henares, Arganda, Coslada, Mejorada del Campo, Paracuellos del Jarama, Rivas-Vaciamadrid, San Fernando de Henares, Torrejón de Ardoz, Velilla de San Antonio.  
 Sur Metropolitano: Alcorcón, Aranjuez, Ciempozuelos, Fuenlabrada, Getafe, Humanes de Madrid, Leganés, Móstoles, Parla, Pinto, San Martín de la Vega, Valdemoro.  
 Oeste Metropolitano: Boadilla del Monte, Brunete, Collado Villalba, Galapagar, Hoyo de Manzanares, Majadahonda, Pozuelo de Alarcón, Las Rozas de Madrid, Torrelodeón, Villanueva de la Cañada, Villaviciosa de Odón.

**Evolución del peso de la población 1900 - 2008 por zonas estadísticas**

Porcentajes

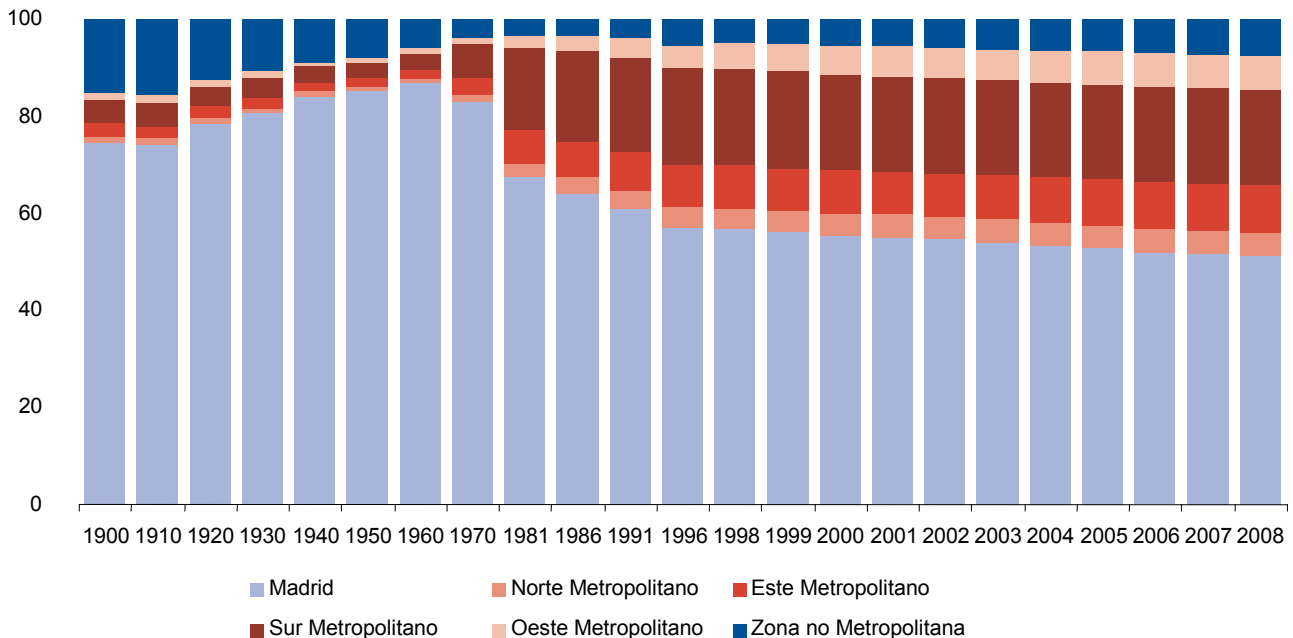

### 3. Población clasificada según sexo por grupos quinquenales de edad

	1998						2003						2008					
	Total		Hombres		Mujeres		Total		Hombres		Mujeres		Total		Hombres		Mujeres	
	Absolutos	%	Absolutos	%	Absolutos	%	Absolutos	%	Absolutos	%	Absolutos	%	Absolutos	%	Absolutos	%	Absolutos	%
Comunidad de Madrid	5.091.336	100	2.444.267	100	2.647.069	100	5.718.942	100	2.761.075	100	2.957.867	100	6.271.638	100	3.040.658	100	3.230.980	100
De 0 a 4	226.086	4,44	115.852	4,74	110.234	4,16	286.037	5,00	147.328	5,34	138.709	4,69	339.510	5,41	174.475	5,74	165.035	5,11
De 5 a 9	247.630	4,86	127.061	5,20	120.569	4,55	260.169	4,55	133.385	4,83	126.784	4,29	301.099	4,80	154.491	5,08	146.608	4,54
De 10 a 14	284.728	5,59	146.241	5,98	138.487	5,23	272.654	4,77	139.766	5,06	132.888	4,49	279.463	4,46	143.223	4,71	136.240	4,22
De 15 a 19	371.888	7,30	189.644	7,76	182.244	6,88	312.015	5,46	159.520	5,78	152.495	5,16	301.825	4,81	154.130	5,07	147.695	4,57
De 20 a 24	458.393	9,00	232.808	9,52	225.585	8,52	436.580	7,63	220.059	7,97	216.521	7,32	392.993	6,27	198.176	6,52	194.817	6,03
De 25 a 29	448.011	8,80	225.332	9,22	222.679	8,41	551.383	9,64	278.833	10,10	272.550	9,21	541.246	8,63	273.413	8,99	267.833	8,29
De 30 a 34	437.289	8,59	216.843	8,87	220.446	8,33	535.297	9,36	270.348	9,79	264.949	8,96	624.541	9,96	318.132	10,46	306.409	9,48
De 35 a 39	398.938	7,84	194.197	7,94	204.741	7,73	500.956	8,76	249.598	9,04	251.358	8,50	575.377	9,17	291.363	9,58	284.014	8,79
De 40 a 44	357.054	7,01	170.029	6,96	187.025	7,07	439.680	7,69	215.117	7,79	224.563	7,59	522.804	8,34	259.594	8,54	263.210	8,15
De 45 a 49	341.749	6,71	162.710	6,66	179.039	6,76	379.582	6,64	181.214	6,56	198.368	6,71	454.186	7,24	220.532	7,25	233.654	7,23
De 50 a 54	322.024	6,32	153.623	6,29	168.401	6,36	350.529	6,13	166.352	6,02	184.177	6,23	385.217	6,14	182.397	6,00	202.820	6,28
De 55 a 59	246.886	4,85	118.288	4,84	128.598	4,86	320.686	5,61	151.822	5,50	168.864	5,71	347.674	5,54	163.313	5,37	184.361	5,71
De 60 a 64	254.782	5,00	118.066	4,83	136.716	5,16	241.811	4,23	114.248	4,14	127.563	4,31	310.282	4,95	144.502	4,75	165.780	5,13
De 65 a 69	233.062	4,58	104.252	4,27	128.810	4,87	244.742	4,28	110.694	4,01	134.048	4,53	229.172	3,65	105.181	3,46	123.991	3,84
De 70 a 74	184.191	3,62	76.769	3,14	107.422	4,06	218.579	3,82	94.479	3,42	124.100	4,20	226.732	3,62	98.739	3,25	127.993	3,96
De 75 a 79	130.207	2,56	48.240	1,97	81.967	3,10	165.491	2,89	65.493	2,37	99.998	3,38	193.874	3,09	79.233	2,61	114.641	3,55
De 80 a 84	84.077	1,65	26.970	1,10	57.107	2,16	108.362	1,89	37.073	1,34	71.289	2,41	133.711	2,13	48.408	1,59	85.303	2,64
De 85 y más	64.341	1,26	17.342	0,71	46.999	1,78	94.389	1,65	25.746	0,93	68.643	2,32	111.932	1,78	31.356	1,03	80.576	2,49

Pirámide de población según zonas metropolitanas de la Comunidad de Madrid. 2008

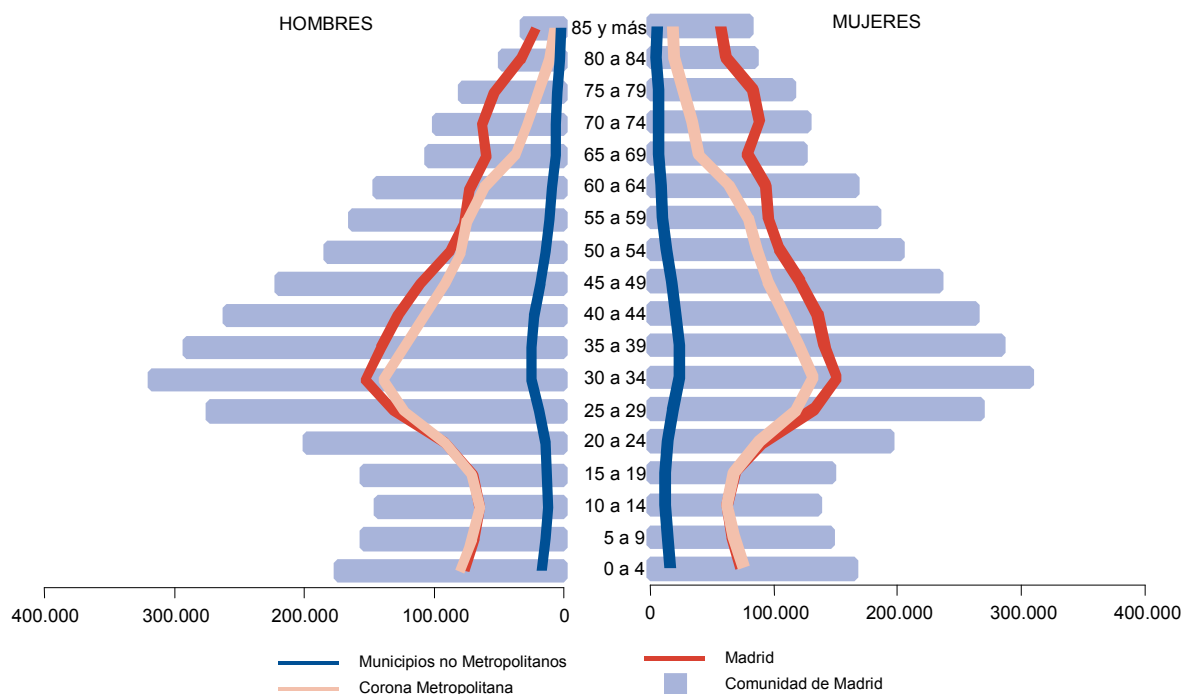

4. Indicadores de estructura demográfica

	1998			2003			2008		
	Total	Españoles	Extranjeros	Total	Españoles	Extranjeros	Total	Españoles	Extranjeros
<b>Grado de juventud</b>									
Menores de 15 años	14,90	14,82	17,59	14,32	14,15	15,78	14,67	14,84	13,76
Menores de 25 años	31,20	31,16	32,59	27,41	26,75	33,10	25,75	24,99	29,72
Menores de 35 años	48,59	48,18	62,54	46,41	44,24	65,16	44,34	40,92	62,25
Menores de 45 años	63,44	62,84	83,49	62,86	60,17	86,06	61,85	57,57	84,25
<b>Grado de envejecimiento</b>									
De 45 años y más	36,56	37,16	16,51	37,14	39,83	13,94	38,15	42,43	15,75
De 55 años y más	23,52	24,00	7,53	24,38	26,62	5,04	24,77	28,50	5,24
De 65 años y más	13,67	13,97	3,65	14,54	15,98	2,09	14,28	16,66	1,79
De 75 y más	5,47	5,59	1,46	6,44	7,10	0,75	7,01	8,23	0,58
De 85 y más	1,26	1,29	0,41	1,65	1,82	0,19	1,78	2,10	0,12
<b>Edad Media</b>	37,70	37,91	30,70	38,64	39,67	29,81	39,16	40,75	30,83
<b>Desviación típica</b>	21,43	21,54	16,39	21,60	22,02	14,91	21,72	22,48	14,58
<b>Proporción de masculinidad<sup>(1)</sup></b>	92,34	92,48	87,71	93,35	92,78	98,41	94,11	92,53	102,84
<b>Proporción de reemplazamiento<sup>(2)</sup></b>	1,39	1,36	2,69	1,35	1,22	3,01	1,21	1,02	2,65
<b>Proporción de dependencia<sup>(3)</sup></b>	0,40	0,40	0,27	0,41	0,43	0,22	0,41	0,46	0,18
<b>Razón de progresividad<sup>(4)</sup></b>	91,30	91,11	96,69	109,94	110,41	106,50	112,76	112,68	113,21

(1) Proporción de masculinidad: (Hombres/Mujeres) x 100

(2) Proporción de reemplazamiento: (Población de 15 a 39 años)/(Población de 40 a 64 años)

(3) Proporción de dependencia: (Menores de 15 años y mayores de 64 años)/(Población de 15 a 64 años)

(4) Razón de progresividad: (Población de 0 a 4 años)/(Población de 5 a 9 años) x 100

Pirámide de población extranjera según nacionalidad. 2008

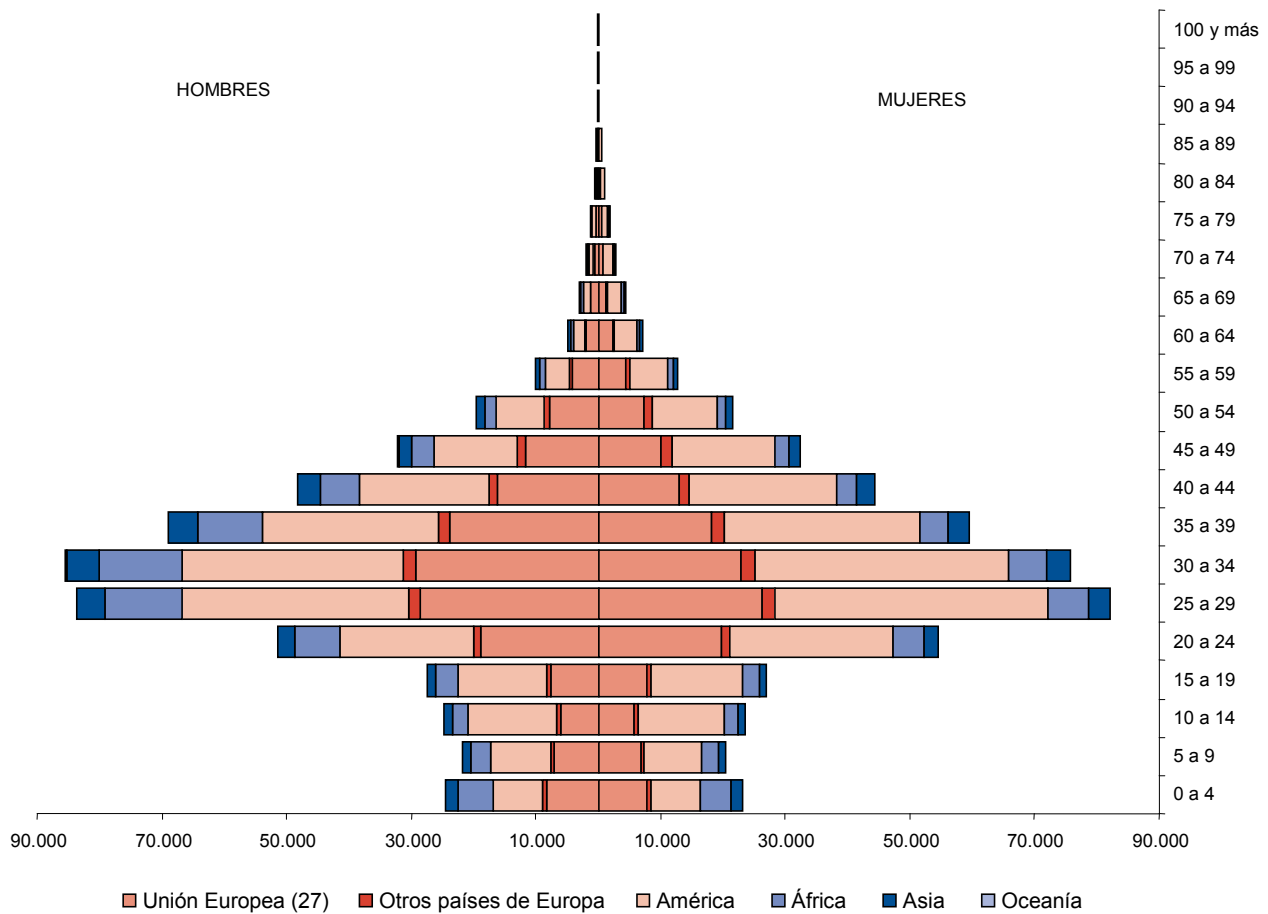

**5. Universos de la explotación del Padrón. 2008**

	Total	Zonas Estadísticas					
		Madrid	Norte Metropolitano	Este Metropolitano	Sur Metropolitano	Oeste Metropolitano	Zona no Metropolitana
Comunidad de Madrid	6.271.638	3.213.271	298.367	614.280	1.234.877	439.740	471.103
Hombre	3.040.658	1.511.818	146.823	309.324	618.799	214.001	239.893
Mujer	3.230.980	1.701.453	151.544	304.956	616.078	225.739	231.210
<b>NACIDOS EN ESPAÑA</b>	<b>5.113.220</b>	<b>2.577.592</b>	<b>248.194</b>	<b>488.725</b>	<b>1.039.754</b>	<b>364.753</b>	<b>394.202</b>
En la Comunidad de Madrid	3.392.592	1.645.241	171.455	332.610	679.394	256.176	307.716
En otra Comunidad Autónoma	1.720.628	932.351	76.739	156.115	360.360	108.577	86.486
Andalucía	269.331	139.301	12.741	29.363	57.137	16.422	14.367
Aragón	32.269	19.960	1.802	2.611	3.068	3.156	1.672
Asturias	42.231	27.010	1.798	2.519	4.797	3.915	2.192
Balears	5.649	2.990	295	481	760	700	423
Canarias	12.264	6.924	626	930	1.446	1.500	838
Cantabria	22.401	14.646	1.071	1.323	2.066	2.180	1.115
Castilla - La Mancha	417.271	210.290	14.745	47.729	111.200	14.216	19.091
Castilla y León	428.601	256.657	19.387	30.243	74.374	28.283	19.657
Cataluña	45.669	23.697	2.881	3.812	6.390	5.425	3.464
Comunidad Valenciana	38.669	22.613	1.857	2.887	4.804	4.114	2.394
Extremadura	225.382	97.997	10.147	22.683	72.782	10.153	11.620
Galicia	77.250	47.715	3.368	4.793	9.879	7.322	4.173
Murcia	23.307	14.377	1.077	1.712	2.780	2.248	1.113
Navarra	10.487	6.866	535	619	944	1.034	489
País Vasco	49.762	28.611	3.455	3.063	5.414	6.291	2.928
Rioja	9.353	6.445	467	490	744	804	403
Ceuta	4.624	2.632	226	382	797	351	236
Melilla	6.108	3.620	261	475	978	463	311
<b>NACIDOS EN EL EXTRANJERO</b>	<b>1.158.418</b>	<b>635.679</b>	<b>50.173</b>	<b>125.555</b>	<b>195.123</b>	<b>74.987</b>	<b>76.901</b>
Total Europa	365.791	141.820	15.793	79.939	69.333	22.894	36.012
Unión Europea (27)	329.084	124.634	14.084	76.335	59.856	20.651	33.524
Resto de Europa	36.707	17.186	1.709	3.604	9.477	2.243	2.488
Otros continentes	792.627	493.859	34.380	45.616	125.790	52.093	40.889
<b>NACIONALIDAD ESPAÑOLA</b>	<b>5.266.257</b>	<b>2.673.647</b>	<b>256.775</b>	<b>495.718</b>	<b>1.058.118</b>	<b>380.626</b>	<b>401.373</b>
<b>NACIONALIDAD EXTRANJERA</b>	<b>1.005.381</b>	<b>539.624</b>	<b>41.592</b>	<b>118.562</b>	<b>176.759</b>	<b>59.114</b>	<b>69.730</b>
Total Europa	358.971	139.206	15.172	81.268	66.153	21.831	35.341
Unión Europea (27)	329.225	125.576	13.933	78.240	57.754	20.279	33.443
Resto de Europa	29.746	13.630	1.239	3.028	8.399	1.552	1.898
Otros continentes	646.410	400.418	26.420	37.294	110.606	37.283	34.389

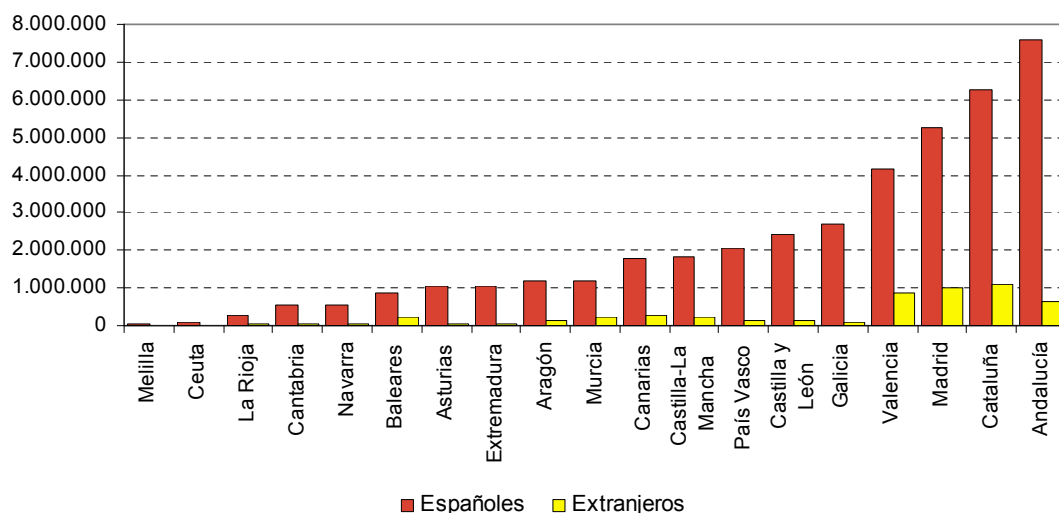
**Población de las Comunidades Autónomas por nacionalidad. 2008**

**6. Población por municipios y por zonas estadísticas de españoles y extranjeros según sexo. 2008**

	Total			Españoles			Extranjeros		
	Total	Hombres	Mujeres	Total	Hombres	Mujeres	Total	Hombres	Mujeres
Comunidad de Madrid	6.271.638	3.031.262	3.222.237	5.250.890	2.523.052	2.727.838	1.002.609	508.210	494.399
0014 Acebeda (La)	57	30	27	56	29	27	1	1	0
0029 Ajalvir	3.558	1.851	1.707	2.972	1.553	1.419	586	298	288
0035 Alameda del Valle	250	146	104	230	133	97	20	13	7
0040 Álamo (El)	7.580	3.945	3.635	6.515	3.359	3.156	1.065	586	479
0053 Alcalá de Henares	203.645	102.354	101.291	162.989	80.348	82.641	40.656	22.006	18.650
0066 Alcobendas	107.514	52.369	55.145	90.415	44.255	46.160	17.099	8.114	8.985
0072 Alcorcón	167.997	82.792	85.205	147.585	72.217	75.368	20.412	10.575	9.837
0088 Aldea del Fresno	2.424	1.296	1.128	2.002	1.050	952	422	246	176
0091 Algete	19.345	9.681	9.664	16.862	8.518	8.344	2.483	1.163	1.320
0105 Alpedrete	12.357	6.149	6.208	10.950	5.480	5.470	1.407	669	738
0112 Ambite	512	268	244	419	216	203	93	52	41
0127 Anchuelo	959	502	457	871	457	414	88	45	43
0133 Aranjuez	52.224	25.741	26.483	44.900	21.887	23.013	7.324	3.854	3.470
0148 Arganda del Rey	50.309	26.007	24.302	36.810	18.438	18.372	13.499	7.569	5.930
0151 Arroyomolinos	11.804	6.089	5.715	11.067	5.702	5.365	737	387	350
0164 Atazar (El)	109	55	54	105	53	52	4	2	2
0170 Batres	1.432	734	698	1.332	689	643	100	45	55
0186 Becerril de la Sierra	5.022	2.530	2.492	4.274	2.157	2.117	748	373	375
0199 Belmonte de Tajo	1.381	702	679	1.278	652	626	103	50	53
0210 Berrueco (El)	601	319	282	468	254	214	133	65	68
0203 Berzosa del Lozoya	234	121	113	200	106	94	34	15	19
0225 Boadilla del Monte	41.807	20.490	21.317	37.791	18.842	18.949	4.016	1.648	2.368
0231 Boalo (El)	6.223	3.274	2.949	5.043	2.632	2.411	1.180	642	538
0246 Braojos	182	102	80	166	91	75	16	11	5
0259 Brea de Tajo	521	269	252	488	254	234	33	15	18
0262 Brunete	9.275	4.638	4.637	7.404	3.703	3.701	1.871	935	936
0278 Buitrago del Lozoya	2.068	1.046	1.022	1.480	705	775	588	341	247
0284 Bustarviejo	2.044	1.047	997	1.772	898	874	272	149	123
0297 Cabanillas de la Sierra	734	393	341	657	349	308	77	44	33
0301 Cabrera (La)	2.422	1.253	1.169	1.897	950	947	525	303	222
0318 Cadalso de los Vidrios	2.903	1.537	1.366	2.387	1.234	1.153	516	303	213
0323 Camarma de Esteruelas	6.160	3.162	2.998	5.386	2.757	2.629	774	405	369
0339 Campo Real	4.865	2.496	2.369	3.925	2.000	1.925	940	496	444
0344 Canencia	521	282	239	421	228	193	100	54	46
0357 Carabaña	1.831	925	906	1.455	723	732	376	202	174
0360 Casarrubuelos	3.044	1.566	1.478	2.865	1.477	1.388	179	89	90
0376 Cenicientos	2.060	1.029	1.031	1.874	920	954	186	109	77
0382 Cercedilla	6.970	3.442	3.528	5.953	2.884	3.069	1.017	558	459
0395 Cervera de Buitrago	142	84	58	123	74	49	19	10	9
0513 Chapinería	1.939	1.000	939	1.688	869	819	251	131	120
0528 Chinchón	5.191	2.636	2.555	4.436	2.248	2.188	755	388	367
0409 Ciempozuelos	21.256	10.824	10.432	17.372	8.759	8.613	3.884	2.065	1.819
0416 Cobeña	5.406	2.702	2.704	4.365	2.190	2.175	1.041	512	529
0468 Collado Mediano	6.427	3.254	3.173	5.152	2.578	2.574	1.275	676	599
0474 Collado Villalba	54.658	27.065	27.593	44.680	21.982	22.698	9.978	5.083	4.895
0437 Colmenar de Oreja	8.127	4.134	3.993	7.087	3.537	3.550	1.040	597	443
0421 Colmenar del Arroyo	1.348	678	670	1.118	539	579	230	139	91
0455 Colmenar Viejo	42.649	21.333	21.316	35.614	17.683	17.931	7.035	3.650	3.385
0442 Colmenarejo	7.972	3.933	4.039	6.735	3.341	3.394	1.237	592	645
0480 Corpa	540	281	259	495	259	236	45	22	23
0493 Coslada	89.918	45.199	44.719	71.228	35.182	36.046	18.690	10.017	8.673
0506 Cubas de la Sagra	4.109	2.044	2.065	3.857	1.936	1.921	252	108	144
0534 Daganzo de Arriba	8.493	4.324	4.169	7.792	3.963	3.829	701	361	340
0549 Escorial (El)	14.873	7.347	7.526	12.912	6.379	6.533	1.961	968	993
0552 Estremera	1.516	766	750	1.169	554	615	347	212	135
0565 Fresnedillas de la Oliva	1.392	719	673	833	415	418	559	304	255
0571 Fresno de Torote	2.018	1.085	933	1.789	954	835	229	131	98
0587 Fuenlabrada	194.791	98.625	96.166	170.910	85.746	85.164	23.881	12.879	11.002
0590 Fuente el Saz de Jarama	6.079	3.122	2.957	4.961	2.549	2.412	1.118	573	545
0604 Fuentidueña de Tajo	2.001	1.031	970	1.694	844	850	307	187	120
0611 Galapagar	31.261	15.715	15.546	24.408	12.213	12.195	6.853	3.502	3.351
0626 Garganta de los Montes	405	214	191	357	191	166	48	23	25
0632 Gargantilla del Lozoya y Pinilla de Buitrago	384	222	162	304	167	137	80	55	25
0647 Gascones	145	78	67	128	71	57	17	7	10
0650 Getafe	164.043	81.619	82.424	140.305	68.932	71.373	23.738	12.687	11.051
0663 Griñón	9.161	4.610	4.551	8.579	4.326	4.253	582	284	298
0679 Guadalix de la Sierra	5.701	2.945	2.756	4.853	2.477	2.376	848	468	380
0685 Guadarrama	14.318	7.074	7.244	12.238	6.002	6.236	2.080	1.072	1.008
0698 Hiruela (La)	76	43	33	73	40	33	3	3	0
0702 Horcajo de la Sierra	172	100	72	144	85	59	28	15	13
0719 Horcajuelo de la Sierra	102	50	52	93	45	48	9	5	4
0724 Hoyo de Manzanares	7.457	3.714	3.743	6.358	3.210	3.148	1.099	504	595
0730 Humanes de Madrid	17.379	8.968	8.411	14.355	7.282	7.073	3.024	1.686	1.338
0745 Leganés	184.209	91.551	92.658	162.441	79.879	82.562	21.768	11.672	10.096
0758 Loeches	6.210	3.131	3.079	5.492	2.780	2.712	718	351	367
0761 Lozoya	650	353	297	485	263	222	165	90	75
9015 Lozoyuela-Navas-Sieteiglesias	1.068	554	514	838	428	410	230	126	104
0783 Madarcos	47	26	21	38	21	17	9	5	4

**6. Población por municipios y por zonas estadísticas de españoles y extranjeros según sexo. 2008 (cont.)**

		Total			Españoles			Extranjeros		
		Total	Hombres	Mujeres	Total	Hombres	Mujeres	Total	Hombres	Mujeres
0796	Madrid	3.213.271	1.511.818	1.701.453	2.673.647	1.244.477	1.429.170	539.624	267.341	272.283
0800	Majadahonda	66.585	31.736	34.849	56.620	27.427	29.193	9.965	4.309	5.656
0822	Manzanares el Real	6.933	3.618	3.315	5.793	3.018	2.775	1.140	600	540
0838	Meco	12.198	6.266	5.932	9.679	4.926	4.753	2.519	1.340	1.179
0843	Mejorada del Campo	22.267	11.227	11.040	18.557	9.283	9.274	3.710	1.944	1.766
0856	Miraflores de la Sierra	5.811	2.916	2.895	4.498	2.233	2.265	1.313	683	630
0869	Molar (El)	6.869	3.566	3.303	5.053	2.617	2.436	1.816	949	867
0875	Molinos (Los)	4.558	2.415	2.143	3.739	1.924	1.815	819	491	328
0881	Montejo de la Sierra	356	177	179	307	160	147	49	17	32
0894	Moraleja de Enmedio	4.633	2.337	2.296	4.247	2.124	2.123	386	213	173
0908	Moralzarzal	11.318	5.697	5.621	9.929	5.004	4.925	1.389	693	696
0915	Morata de Tajuña	7.087	3.612	3.475	5.957	3.005	2.952	1.130	607	523
0920	Móstoles	206.275	102.975	103.300	178.754	88.157	90.597	27.521	14.818	12.703
0936	Navacerrada	2.675	1.304	1.371	2.237	1.097	1.140	438	207	231
0941	Navalafuente	1.039	544	495	789	420	369	250	124	126
0954	Navalagamella	2.161	1.151	1.010	1.571	797	774	590	354	236
0967	Navalcarnero	20.058	10.097	9.961	17.087	8.466	8.621	2.971	1.631	1.340
0973	Navarretonda y San Mamés	151	82	69	139	77	62	12	5	7
0992	Navas del Rey	2.459	1.308	1.151	1.921	1.027	894	538	281	257
1006	Nuevo Baztán	6.111	3.106	3.005	5.097	2.586	2.511	1.014	520	494
1013	Olmeda de las Fuentes	283	155	128	219	115	104	64	40	24
1028	Orusco de Tajuña	1.111	562	549	915	461	454	196	101	95
1049	Paracuellos de Jarama	11.424	5.888	5.536	9.332	4.798	4.534	2.092	1.090	1.002
1065	Parla	108.051	55.581	52.470	81.257	40.510	40.747	26.794	15.071	11.723
1071	Patones	517	242	275	496	235	261	21	7	14
1087	Pedrezuela	3.822	2.019	1.803	2.992	1.574	1.418	830	445	385
1090	Pelayos de la Presa	2.417	1.217	1.200	1.803	882	921	614	335	279
1104	Perales de Tajuña	2.738	1.388	1.350	2.255	1.119	1.136	483	269	214
1111	Pezuela de las Torres	825	421	404	716	372	344	109	49	60
1126	Pinilla del Valle	185	101	84	177	97	80	8	4	4
1132	Pinto	42.445	21.460	20.985	37.019	18.622	18.397	5.426	2.838	2.588
1147	Piñuécar-Gandullas	193	106	87	180	96	84	13	10	3
1150	Pozuelo de Alarcón	81.365	39.067	42.298	72.753	35.507	37.246	8.612	3.560	5.052
1163	Pozuelo del Rey	646	353	293	521	282	239	125	71	54
1179	Prádena del Rincón	114	63	51	112	62	50	2	1	1
1185	Puebla de la Sierra	107	59	48	100	56	44	7	3	4
9020	Puentes Viejas	562	336	226	468	277	191	94	59	35
1198	Quijorna	2.703	1.391	1.312	2.255	1.187	1.068	448	204	244
1202	Rascafría	2.059	1.100	959	1.471	788	683	588	312	276
1219	Redueña	266	147	119	212	111	101	54	36	18
1224	Ribatejada	602	322	280	535	292	243	67	30	37
1230	Rivas-Vaciamadrid	64.808	32.555	32.253	57.039	28.618	28.421	7.769	3.937	3.832
1245	Robledo de la Jara	130	67	63	116	60	56	14	7	7
1258	Robledo de Chavela	3.773	1.923	1.850	3.194	1.617	1.577	579	306	273
1261	Robregordo	62	33	29	59	31	28	3	2	1
1277	Rozas de Madrid (Las)	83.428	40.493	42.935	73.721	36.435	37.286	9.707	4.058	5.649
1283	Rozas de Puerto Real	402	229	173	358	203	155	44	26	18
1296	San Agustín de Guadalix	10.433	5.287	5.146	8.393	4.259	4.134	2.040	1.028	1.012
1300	San Fernando de Henares	40.654	20.370	20.284	34.198	16.950	17.248	6.456	3.420	3.036
1317	San Lorenzo del Escorial	17.346	8.388	8.958	15.129	7.269	7.860	2.217	1.119	1.098
1322	San Martín de la Vega	17.584	9.224	8.360	12.764	6.528	6.236	4.820	2.696	2.124
1338	San Martín de Valdeiglesias	7.888	3.954	3.934	6.958	3.472	3.486	930	482	448
1343	San Sebastián de los Reyes	72.414	35.632	36.782	63.827	31.520	32.307	8.587	4.112	4.475
1356	Santa María de la Alameda	1.178	647	531	1.006	538	468	172	109	63
1369	Santorcaz	817	425	392	745	388	357	72	37	35
1375	Santos de la Humosa (Los)	1.997	1.035	962	1.766	904	862	231	131	100
1381	Serna del Monte (La)	111	61	50	103	53	50	8	8	0
1408	Serranillos del Valle	3.273	1.638	1.635	3.157	1.581	1.576	116	57	59
1415	Sevilla la Nueva	7.814	4.003	3.811	6.554	3.316	3.238	1.260	687	573
1436	Somosierra	110	59	51	104	56	48	6	3	3
1441	Soto del Real	8.188	4.050	4.138	7.136	3.524	3.612	1.052	526	526
1454	Talamanca de Jarama	2.472	1.277	1.195	2.037	1.026	1.011	435	251	184
1467	Tielmes	2.553	1.323	1.230	1.950	992	958	603	331	272
1473	Titulcia	1.045	539	506	974	503	471	71	36	35
1489	Torrejón de Ardoz	116.455	58.113	58.342	92.764	45.441	47.323	23.691	12.672	11.019
1492	Torrejón de la Calzada	6.478	3.231	3.247	5.891	2.932	2.959	587	299	288
1505	Torrejón de Velasco	3.924	2.015	1.909	3.751	1.938	1.813	173	77	96
1512	Torrelaguna	4.671	2.434	2.237	3.469	1.753	1.716	1.202	681	521
1527	Torrelodones	21.231	10.358	10.873	19.088	9.479	9.609	2.143	879	1.264
1533	Torremocha de Jarama	703	362	341	629	323	306	74	39	35
1548	Torres de la Alameda	7.474	3.851	3.623	6.382	3.230	3.152	1.092	621	471
9036	Tres Cantos	40.606	19.819	20.787	37.299	18.363	18.936	3.307	1.456	1.851
1551	Valdaracete	685	345	340	616	300	316	69	45	24
1564	Valdeavero	1.170	611	559	1.032	539	493	138	72	66
1570	Valdelaguna	807	430	377	676	352	324	131	78	53
1586	Valdemanco	976	524	452	765	402	363	211	122	89
1599	Valdemaqueda	838	423	415	707	347	360	131	76	55
1603	Valdemorillo	10.890	5.651	5.239	9.099	4.713	4.386	1.791	938	853
1610	Valdemoro	58.623	29.439	29.184	50.456	25.234	25.222	8.167	4.205	3.962
1625	Valdeolmos-Alalpardo	2.804	1.449	1.355	2.465	1.264	1.201	339	185	154
1631	Valdepiélagos	425	218	207	390	203	187	35	15	20



**6. Población por municipios y por zonas estadísticas de españoles y extranjeros según sexo. 2008 (concl.)**

		Total			Españoles			Extranjeros		
		Total	Hombres	Mujeres	Total	Hombres	Mujeres	Total	Hombres	Mujeres
1646	Valdetorres de Jarama	3.773	2.012	1.761	3.242	1.692	1.550	531	320	211
1659	Valdilecha	2.699	1.390	1.309	1.934	987	947	765	403	362
1662	Valverde de Alcalá	425	234	191	362	200	162	63	34	29
1678	Velilla de San Antonio	11.242	5.760	5.482	9.829	5.007	4.822	1.413	753	660
1684	Vellón (El)	1.492	790	702	1.168	602	566	324	188	136
1697	Venturada	1.609	832	777	1.441	755	686	168	77	91
1718	Villa del Prado	6.182	3.240	2.942	4.983	2.551	2.432	1.199	689	510
1701	Villaconejos	3.159	1.617	1.542	2.842	1.445	1.397	317	172	145
1723	Villaalbilla	8.492	4.332	4.160	7.842	4.000	3.842	650	332	318
1739	Villamanrique de Tajo	764	395	369	564	271	293	200	124	76
1744	Villamanta	2.337	1.167	1.170	2.028	993	1.035	309	174	135
1757	Villamantilla	763	383	380	694	351	343	69	32	37
1760	Villanueva de la Cañada	16.425	7.973	8.452	13.579	6.707	6.872	2.846	1.266	1.580
1782	Villanueva de Perales	1.175	619	556	1.098	578	520	77	41	36
1776	Villanueva del Pardillo	14.763	7.266	7.497	12.275	6.087	6.188	2.488	1.179	1.309
1795	Villar del Olmo	2.075	1.097	978	1.700	902	798	375	195	180
1809	Villarejo de Salvanes	7.219	3.698	3.521	6.163	3.133	3.030	1.056	565	491
1816	Villaviciosa de Odón	26.248	12.752	13.496	24.224	11.878	12.346	2.024	874	1.150
1821	Villavieja del Lozoya	260	137	123	238	125	113	22	12	10
1837	Zarzalejo	1.469	764	705	1.112	557	555	357	207	150
<b>Zonas Estadísticas</b>										
Comunidad de Madrid		6.271.638	3.040.658	3.230.980	5.266.257	2.530.938	2.735.319	1.005.381	509.720	495.661
01	Madrid	3.213.271	1.511.818	1.701.453	2.673.647	1.244.477	1.429.170	539.624	267.341	272.283
02	Norte Metropolitano	298.367	146.823	151.544	256.775	126.788	129.987	41.592	20.035	21.557
03	Este Metropolitano	614.280	309.324	304.956	495.718	245.618	250.100	118.562	63.706	54.856
04	Sur Metropolitano	1.234.877	618.799	616.078	1.058.118	523.753	534.365	176.759	95.046	81.713
05	Oeste Metropolitano	439.740	214.001	225.739	380.626	187.383	193.243	59.114	26.618	32.496
06	Sierra Norte	37.609	19.738	17.871	30.423	15.771	14.652	7.186	3.967	3.219
07	Nordeste Comunidad	53.063	27.414	25.649	44.361	22.782	21.579	8.702	4.632	4.070
08	Sudeste Comunidad	92.666	47.449	45.217	79.005	40.071	38.934	13.661	7.378	6.283
09	Sudoeste Comunidad	98.894	50.405	48.489	87.962	44.566	43.406	10.932	5.849	5.083
10	Sierra Sur	32.227	16.579	15.648	26.530	13.417	13.113	5.697	3.162	2.535
11	Sierra Central	156.644	78.308	78.336	133.092	66.322	66.770	23.552	11.986	11.566

(\*) Correspondencia zonas estadísticas/municipios [http://intranet.madrid.org/iestadis/figas/estructu/demograficas/censos/descarga/pob\\_refc4.xls](http://intranet.madrid.org/iestadis/figas/estructu/demograficas/censos/descarga/pob_refc4.xls)

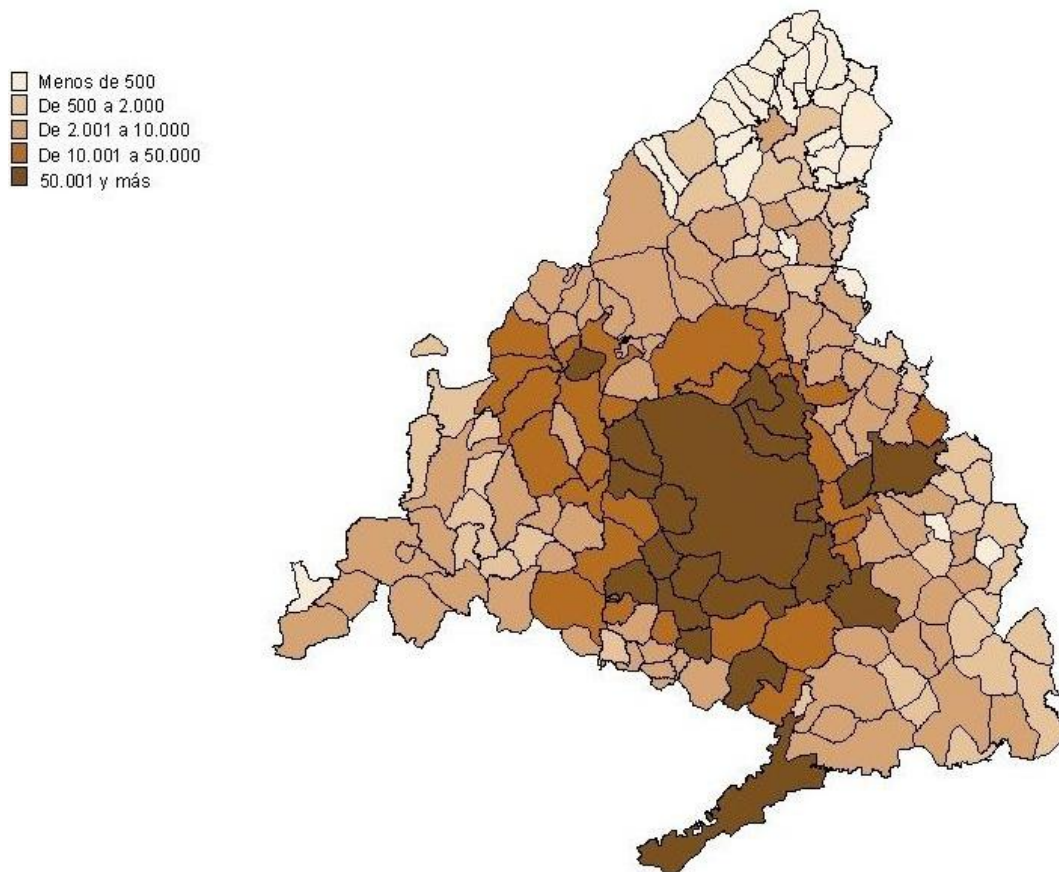
**Municipios por estratos de tamaño de población. 2008**

**7. Extranjeros residentes en la Comunidad de Madrid por país de nacionalidad**

	Valores absolutos			Valores relativos		
	1998	2003	2008	1998	2003	2008
Comunidad de Madrid	147.175	594.130	1.005.381	100	100	100
Europa	37.683	137.860	358.971	25,60	23,20	35,70
Unión Europea (UE 27)	35.217	121.282	329.225	23,93	20,41	32,75
Alemania	4.233	5.914	9.308	2,88	1,00	0,93
Austria	324	495	846	0,22	0,08	0,08
Bélgica	734	1.241	1.866	0,50	0,21	0,19
Bulgaria	988	14.246	30.576	0,67	2,40	3,04
Chipre	4	13	27	0,00	0,00	0,00
Dinamarca	274	427	655	0,19	0,07	0,07
Eslovaquia	32	178	410	0,02	0,03	0,04
Eslovenia	4	21	104	0,00	0,00	0,01
Estonia	1	21	85	0,00	0,00	0,01
Finlandia	211	322	517	0,14	0,05	0,05
Francia	5.390	8.734	14.564	3,66	1,47	1,45
Grecia	168	352	898	0,11	0,06	0,09
Hungría	91	228	540	0,06	0,04	0,05
Irlanda	494	778	1.372	0,34	0,13	0,14
Italia	3.706	8.933	21.148	2,52	1,50	2,10
Letonia	7	31	106	0,00	0,01	0,01
Lituania	11	115	425	0,01	0,02	0,04
Luxemburgo	12	21	25	0,01	0,00	0,00
Malta	3	4	15	0,00	0,00	0,00
Países Bajos	1.002	1.732	3.290	0,68	0,29	0,33
Polonia	4.268	14.178	26.582	2,90	2,39	2,64
Portugal	6.583	8.767	15.150	4,47	1,48	1,51
Reino Unido	3.880	5.972	9.170	2,64	1,01	0,91
República Checa	71	222	497	0,05	0,04	0,05
Rumanía	2.113	47.327	189.477	1,44	7,97	18,85
Suecia	613	1.010	1.572	0,42	0,17	0,16
Resto de Europa	2.466	16.578	29.746	1,68	2,79	2,96
Armenia	178	818	1.264	0,12	0,14	0,13
Moldavia	19	1.030	2.811	0,01	0,17	0,28
Rusia	605	2.261	3.387	0,41	0,38	0,34
Suiza	670	868	1.090	0,46	0,15	0,11
Ucrania	195	9.571	18.245	0,13	1,61	1,81
Otros países de Europa	799	2.030	2.949	0,54	0,34	0,29
América	62.382	343.140	472.781	42,39	57,76	47,03
América del Norte	5.903	11.556	13.987	4,01	1,95	1,39
Canadá	235	394	491	0,16	0,07	0,05
Estados Unidos	4.185	6.473	6.963	2,84	1,09	0,69
México	1.483	4.689	6.533	1,01	0,79	0,65
América central y del Caribe	15.773	31.503	48.874	10,72	5,30	4,86
Cuba	3.590	8.238	8.637	2,44	1,39	0,86
República Dominicana	10.877	20.109	30.931	7,39	3,38	3,08
Otros países de América central	1.306	3.156	9.306	0,89	0,53	0,93
América del Sur	40.706	300.081	409.918	27,66	50,51	40,77
Argentina	4.252	17.003	19.131	2,89	2,86	1,90
Bolivia	825	9.754	58.055	0,56	1,64	5,77
Brasil	1.823	5.854	23.453	1,24	0,99	2,33
Chile	2.328	6.433	9.335	1,58	1,08	0,93
Colombia	7.493	73.676	67.390	5,09	12,40	6,70
Ecuador	7.774	151.603	138.667	5,28	25,52	13,79
Perú	13.718	27.266	55.205	9,32	4,59	5,49
Uruguay	825	2.321	3.187	0,56	0,39	0,32
Venezuela	1.480	5.504	13.187	1,01	0,93	1,31
Otros países de América del Sur	188	667	22.308	0,13	0,11	2,22
Otros países de América	-	-	2	-	-	0,00
Asia	13.782	30.682	58.085	9,36	5,16	5,78
China	4.357	13.836	33.489	2,96	2,33	3,33
Filipinas	4.607	7.634	10.117	3,13	1,28	1,01
India	709	1.101	1.411	0,48	0,19	0,14
Irán	782	1.180	1.013	0,53	0,20	0,10
Japón	883	1.317	1.400	0,60	0,22	0,14
Otros países de Asia	2.444	5.614	10.655	1,66	0,94	1,06
África	33.031	81.941	115.020	22,44	13,79	11,44
Argelia	697	1.733	1.855	0,47	0,29	0,18
Guinea Ecuatorial	2.937	6.061	6.714	2,00	1,02	0,67
Marruecos	24.050	57.338	77.438	16,34	9,65	7,70
Nigeria	1.078	5.854	9.623	0,73	0,99	0,96
Otros países de África	4.269	10.955	19.390	2,90	1,84	1,93
Oceanía	195	312	395	0,13	0,05	0,04
Apátridas	102	195	129	0,07	0,03	0,01

Evolución de los principales países de nacionalidad extranjera. Años 2002-2008

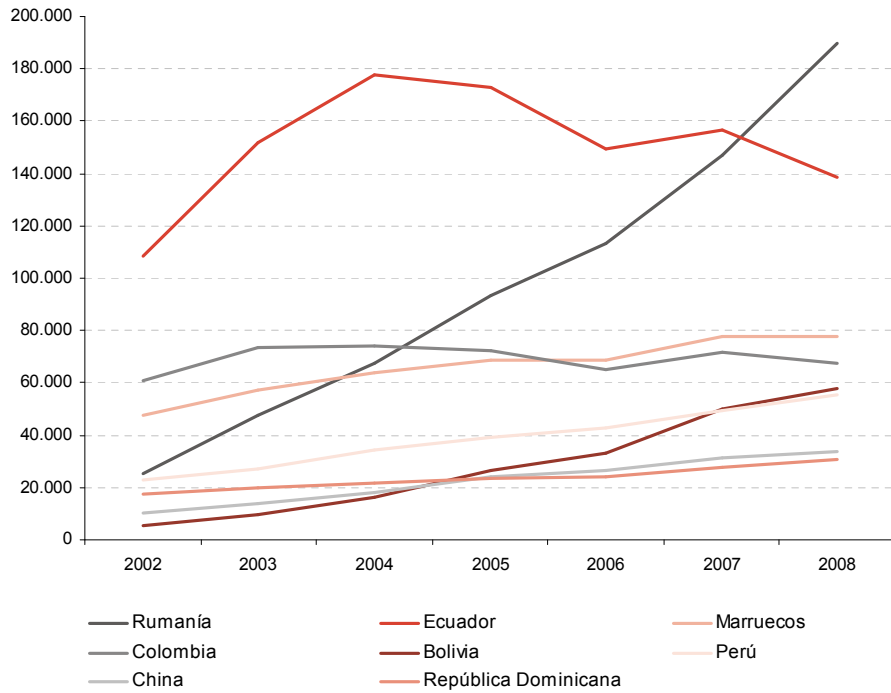

Proporción de población extranjera por país de nacionalidad. 2008

- Menos de 0,25%
- De 0,25% a 0,60%
- De 0,61% a 1,00%
- 1,01% y más

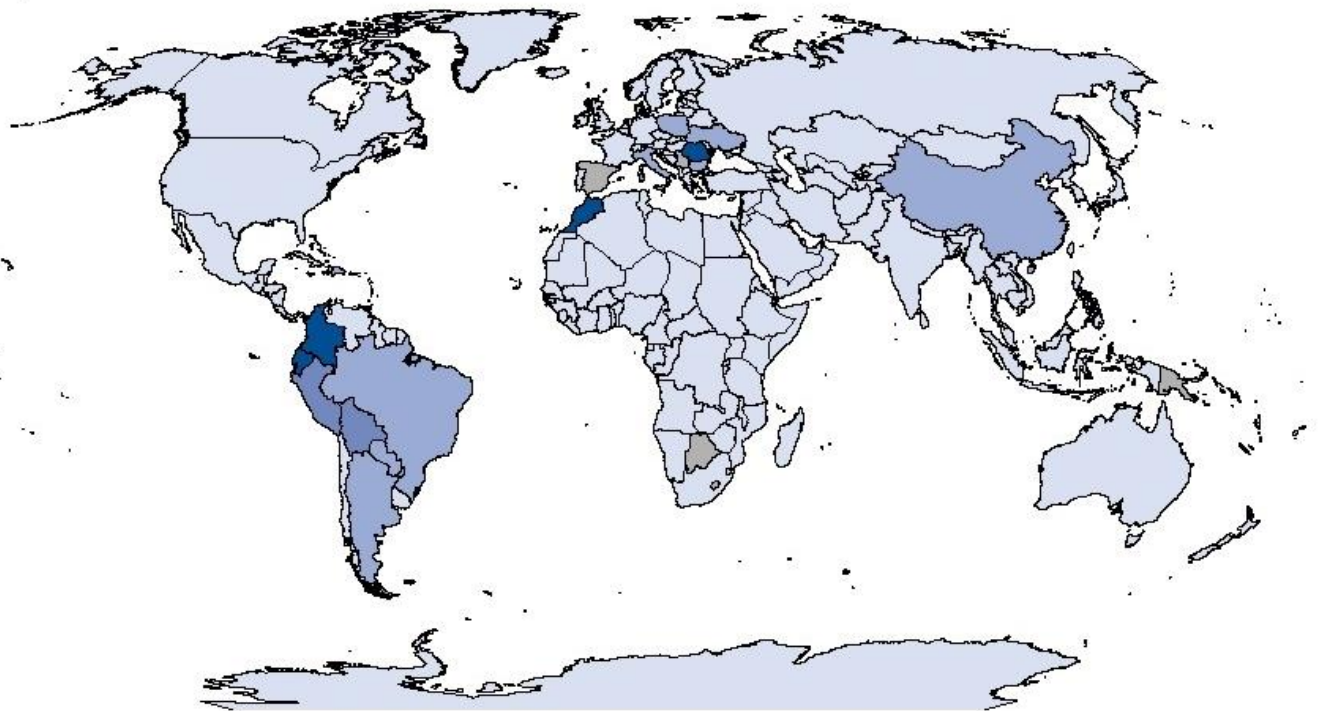

**8. Crecimientos interpadronales, crecimiento natural y saldo migratorio desde 2005 por municipios y por zonas metropolitanas**

	Crecimiento interpadronal			Crecimiento natural			Saldo migratorio		
	2005-2006	2006-2007	2007-2008	2005-2006	2006-2007	2007-2008	2005-2006	2006-2007	2007-2008
Comunidad de Madrid	44.040	73.506	189.949	28.526	32.062	33.447	15.514	41.444	156.502
0014 Acebeda (La)	-1	-1	-1	-1	-1	-2	0	0	1
0029 Ajalvir	169	217	110	59	73	51	110	144	59
0035 Alameda del Valle	-5	8	6	-1	-4	-3	-4	12	9
0040 Álamo (El)	324	328	315	46	56	15	278	272	300
0053 Alcalá de Henares	3.576	-2.657	4.922	1.476	1.453	1.594	2.100	-4.110	3.328
0066 Alcobendas	969	1.833	1.563	775	777	741	194	1.056	822
0072 Alcorcón	2.109	1.920	1.444	1.219	1.119	986	890	801	458
0088 Aldea del Fresno	93	122	178	20	19	10	73	103	168
0091 Algete	618	253	916	190	194	177	428	59	739
0105 Alpedrete	599	428	341	196	159	184	403	269	157
0112 Ambite	12	73	45	-3	-4	-4	15	77	49
0127 Anchuelo	79	60	43	13	5	14	66	55	29
0133 Aranjuez	2.357	3.137	2.804	164	218	335	2.193	2.919	2.469
0148 Arganda del Rey	3.674	2.288	2.936	401	497	517	3.273	1.791	2.419
0151 Arroyomolinos	774	751	2.033	128	139	174	646	612	1.859
0164 Atazar (El)	3	0	-7	-1	1	-1	4	-1	-6
0170 Batres	44	-14	29	11	8	17	33	-22	12
0186 Becerril de la Sierra	166	125	135	56	50	44	110	75	91
0199 Belmonte de Tajo	70	60	55	-8	1	-3	78	59	58
0210 Berrueco (El)	11	47	11	-1	7	-6	12	40	17
0203 Berzosa del Lozoya	-2	11	44	1	2	0	-3	9	44
0225 Boadilla del Monte	2.338	1.865	2.016	651	694	561	1.687	1.171	1.455
0231 Boalo (El)	373	173	473	70	86	79	303	87	394
0246 Braojos	-11	-1	7	-1	0	-2	-10	-1	9
0259 Brea de Tajo	56	7	-2	-2	-1	-1	58	8	-1
0262 Brunete	549	322	308	113	105	102	436	217	206
0278 Buitrago del Lozoya	81	-1	132	6	7	12	75	-8	120
0284 Bustarviejo	126	48	60	3	13	-3	123	35	63
0297 Cabanillas de la Sierra	17	49	37	-1	6	4	18	43	33
0301 Cabrera (La)	29	67	108	-6	7	9	35	60	99
0318 Cadalso de los Vidrios	52	123	39	-18	15	-12	70	108	51
0323 Camarma de Esteruelas	501	442	401	76	94	107	425	348	294
0339 Campo Real	355	342	399	11	27	41	344	315	358
0344 Canencia	-51	92	26	-7	-1	-1	-44	93	27
0357 Carabaña	45	165	140	-7	-5	6	52	170	134
0360 Casarrubuelos	435	318	150	34	53	50	401	265	100
0376 Cenicientos	21	58	37	-5	-8	-5	26	66	42
0382 Cercedilla	104	-29	197	35	19	34	69	-48	163
0395 Cervera de Buitrago	16	-3	-5	-2	-2	0	18	-1	-5
0513 Chapinería	-2	129	22	10	3	9	-12	126	13
0528 Chinchón	75	128	120	-11	-10	-3	86	138	123
0409 Ciempozuelos	995	1.246	1.246	52	106	129	943	1.140	1.117
0416 Cobefía	275	551	562	51	29	49	224	522	513
0468 Collado Mediano	327	0	268	74	73	75	253	-73	193
0474 Collado Villalba	-362	803	1.772	402	537	532	-764	266	1.240
0437 Colmenar de Oreja	349	409	471	22	51	30	327	358	441
0421 Colmenar del Arroyo	60	41	80	-6	-11	-7	66	52	87
0455 Colmenar Viejo	1.299	386	1.385	296	314	306	1.003	72	1.079
0442 Colmenarejo	260	288	376	92	80	105	168	208	271
0480 Corpa	2	1	37	5	4	5	-3	-3	32
0493 Coslada	339	3.245	3.440	484	454	541	-145	2.791	2.899
0506 Cubas de la Sagra	313	513	432	38	41	63	275	472	369
0534 Daganzo de Arriba	451	555	598	149	166	178	302	389	420
0549 Escorial (El)	345	379	381	75	91	80	270	288	301
0552 Estremera	17	189	30	-8	-5	-5	25	194	35
0565 Fresnedillas de la Oliva	50	104	94	10	3	12	40	101	82
0571 Fresno de Torote	128	167	240	26	23	24	102	144	216
0587 Fuenlabrada	-1.416	427	649	2.069	2.043	1.949	-3.485	-1.616	-1.300
0590 Fuente el Saz de Jarama	184	71	219	48	28	63	136	43	156
0604 Fuentidueña de Tajo	34	121	81	7	-5	10	27	126	71
0611 Galapagar	-294	1.083	1.254	358	365	377	-652	718	877
0626 Garganta de los Montes	-5	-3	13	-3	-3	1	-2	0	12
0632 Gargantilla del Lozoya y Pinilla de Buitrago	21	4	13	0	7	-2	21	-3	15
0647 Gascones	-4	1	-3	-1	-1	-2	-3	2	-1
0650 Getafe	-1.077	2.980	4.743	811	1.000	945	-1.888	1.980	3.798
0663 Griñón	572	561	364	67	80	56	505	481	308
0679 Guadalix de la Sierra	136	248	354	44	58	65	92	190	289
0685 Guadarrama	-7	582	711	71	73	93	-78	509	618
0698 Hiruela (La)	-3	-2	2	-1	-1	0	-2	-1	2
0702 Horcajo de la Sierra	0	4	1	-1	0	-3	1	4	4
0719 Horcajuelo de la Sierra	-5	-4	-1	0	0	0	-5	-4	-1
0724 Hoyo de Manzanares	44	88	159	53	55	73	-9	33	86
0730 Humanes de Madrid	1.183	908	882	263	305	341	920	603	541
0745 Leganés	1.223	-40	1.778	798	1.068	1.220	425	-1.108	558
0758 Loeches	657	317	443	79	70	105	578	247	338
0761 Lozoya	18	12	18	3	2	4	15	10	14
9015 Lozoyuela-Navas-Sieteiglesias	61	1	88	0	5	0	61	-4	88
0783 Madarcos	3	4	2	-1	0	1	4	4	1
0796 Madrid	-26.759	3.863	80.808	5.351	6.978	7.577	-32.110	-3.115	73.231
0800 Majadahonda	482	1.275	3.040	708	692	695	-226	583	2.345

**8. Crecimientos interpadronales, crecimiento natural y saldo migratorio desde 2005 por municipios y por zonas metropolitanas (cont.)**

	Crecimiento interpadronal			Crecimiento natural			Saldo migratorio			
	2005-2006	2006-2007	2007-2008	2005-2006	2006-2007	2007-2008	2005-2006	2006-2007	2007-2008	
0822	Manzanares el Real	236	236	321	60	96	100	176	140	221
0838	Meco	320	625	479	177	150	129	143	475	350
0843	Mejorada del Campo	807	317	898	191	189	212	616	128	686
0856	Miraflores de la Sierra	289	143	324	12	33	43	277	110	281
0869	Molar (El)	240	714	782	27	41	75	213	673	707
0875	Molinos (Los)	107	95	141	14	10	18	93	85	123
0881	Montejo de la Sierra	8	0	26	-4	-3	-5	12	3	31
0894	Moraleja de Enmedio	159	119	124	18	16	36	141	103	88
0908	Moralzarzal	631	401	313	148	132	147	483	269	166
0915	Morata de Tajuña	317	234	305	-47	-58	-1	364	292	306
0920	Móstoles	1.838	-1.766	1.740	1.178	1.317	1.146	660	-3.083	594
0936	Navacerrada	103	91	100	14	15	18	89	76	82
0941	Navalafuente	60	108	103	7	6	13	53	102	90
0954	Navalagamella	204	-20	161	26	16	30	178	-36	131
0967	Navalcarnero	384	1.053	1.438	87	150	103	297	903	1.335
0973	Navarredonda y San Mamés	6	-3	10	-2	0	0	8	-3	10
0992	Navas del Rey	115	-61	90	14	3	23	101	-64	67
1006	Nuevo Baztán	244	145	283	61	67	63	183	78	220
1013	Olmeda de las Fuentes	7	46	25	-1	2	0	8	44	25
1028	Orusco de Tajuña	279	59	35	0	-6	-28	279	65	63
1049	Paracuellos de Jarama	18	986	2.852	74	83	154	-56	903	2.698
1065	Parla	4.063	3.541	9.423	906	1.026	1.256	3.157	2.515	8.167
1071	Patones	11	77	-1	-4	-3	-6	15	80	5
1087	Pedrezuela	292	452	489	20	42	42	272	410	447
1090	Pelayos de la Presa	134	60	148	-16	10	-3	150	50	151
1104	Perales de Tajuña	-3	173	96	-4	10	31	1	163	65
1111	Pezuela de las Torres	136	92	81	-3	-4	-4	139	96	85
1126	Pinilla del Valle	51	-10	-9	-1	-1	1	52	-9	-10
1132	Pinto	1.873	1.444	1.569	404	510	452	1.469	934	1.117
1147	Piñuécar	2	0	9	-2	1	5	4	-1	4
1150	Pozuelo de Alarcón	1.498	245	1.539	556	641	537	942	-396	1.002
1163	Pozuelo del Rey	7	116	199	2	2	-2	5	114	201
1179	Prádena del Rincón	2	3	4	1	1	-2	1	2	6
1185	Puebla de la Sierra	-1	6	-2	0	-1	0	-1	7	-2
9020	Puentes Viejas	9	44	62	-6	-1	-1	15	45	63
1198	Quijorna	110	201	325	32	27	39	78	174	286
1202	Rascafría	335	161	6	2	6	-1	333	155	7
1219	Redueña	10	34	3	0	5	5	10	29	-2
1224	Ribatejada	58	36	62	4	6	9	54	30	53
1230	Rivas-Vaciamadrid	3.763	5.967	5.382	662	709	809	3.101	5.258	4.573
1245	Robledillo de la Jara	2	23	-15	1	-5	-31	1	28	16
1258	Robledo de Chavela	120	280	174	25	3	42	95	277	132
1261	Robregordo	-3	5	-9	-1	0	-1	-2	5	-8
1277	Rozas de Madrid (Las)	3.782	4.157	3.552	947	1.012	952	2.835	3.145	2.600
1283	Rozas de Puerto Real	11	4	30	0	0	1	11	4	29
1296	San Agustín de Guadalix	592	690	911	115	133	148	477	557	763
1300	San Fernando de Henares	82	-205	811	307	331	256	-225	-536	555
1317	San Lorenzo del Escorial	641	526	815	88	121	82	553	405	733
1322	San Martín de la Vega	608	380	1.527	116	170	220	492	210	1.307
1338	San Martín de Valdeiglesias	344	201	284	-8	9	16	352	192	268
1343	San Sebastián de los Reyes	1.584	1.389	3.674	466	523	569	1.118	866	3.105
1356	Santa María de la Alameda	81	81	58	2	-2	9	79	83	49
1369	Santorcaz	31	43	28	8	11	16	23	32	12
1375	Santos de la Humosa (Los)	44	238	315	9	24	32	35	214	283
1381	Serna del Monte (La)	-3	4	-1	1	0	0	-4	4	-1
1408	Serranillos del Valle	219	163	104	35	25	23	184	138	81
1415	Sevilla la Nueva	374	656	427	122	129	121	252	527	306
1436	Somosierra	0	-2	-4	-1	-2	-3	1	0	-1
1441	Soto del Real	250	104	219	47	63	62	203	41	157
1454	Talamanca de Jarama	70	196	179	17	14	17	53	182	162
1467	Tielmes	35	19	66	-33	-30	-9	68	49	75
1473	Titulcia	-34	46	85	2	0	-1	-36	46	86
1489	Torrejón de Ardoz	2.631	1.062	3.279	931	1.017	1.127	1.700	45	2.152
1492	Torrejón de la Calzada	361	287	325	62	27	66	299	260	259
1505	Torrejón de Velasco	365	272	120	33	50	46	332	222	74
1512	Torrelaguna	139	334	277	23	31	35	116	303	242
1527	Torreldones	444	609	779	207	157	167	237	452	612
1533	Torremocha de Jarama	49	60	34	-12	1	2	61	59	32
1548	Torres de la Alameda	459	522	593	37	47	76	422	475	517
9036	Tres Cantos	628	188	592	370	285	275	258	-97	317
1551	Valdaracete	-15	-10	91	-4	1	0	-11	-11	91
1564	Valdeavero	94	92	178	6	4	18	88	88	160
1570	Valdelaguna	7	37	29	7	5	5	0	32	24
1586	Valdemanco	40	75	78	10	1	15	30	74	63
1599	Valdemaqueada	42	16	-5	-2	8	11	44	8	-16
1603	Valdemorillo	523	492	574	137	130	145	386	362	429
1610	Valdemoro	4.381	4.671	5.435	710	864	940	3.671	3.807	4.495
1625	Valdeolmos-Alalpardo	149	154	261	29	30	19	120	124	242
1631	Valdepiélagos	20	6	7	4	-4	0	16	10	7
1646	Valdetorres de Jarama	145	311	182	45	37	30	100	274	152
1659	Valdilecha	-29	180	193	8	15	25	-37	165	168
1662	Valverde de Alcalá	14	38	-1	-4	-2	10	18	40	-11
1678	Velilla de San Antonio	74	1.454	382	156	156	174	-82	1.298	208

**8. Crecimientos interpadronales, crecimiento natural y saldo migratorio desde 2005 por municipios y por zonas metropolitanas (concl.)**

	Crecimiento interpadronal			Crecimiento natural			Saldo migratorio		
	2005-2006	2006-2007	2007-2008	2005-2006	2006-2007	2007-2008	2005-2006	2006-2007	2007-2008
1684 Vellón (EI)	19	83	105	10	0	6	9	83	99
1697 Venturada	147	120	38	17	21	10	130	99	28
1718 Villa del Prado	338	19	375	22	31	32	316	-12	343
1701 Villaconejos	91	22	67	-2	-3	4	93	25	63
1723 Villalbilla	215	242	489	61	74	83	154	168	406
1739 Villamanrique de Tajo	-10	58	5	2	-1	1	-12	59	4
1744 Villamanta	74	85	145	-24	-34	-30	98	119	175
1757 Villamantilla	27	82	111	-4	2	10	31	80	101
1760 Villanueva de la Cañada	725	1.073	543	112	136	106	613	937	437
1782 Villanueva de Perales	9	116	26	20	24	14	-11	92	12
1776 Villanueva del Pardillo	2.158	1.106	778	279	341	342	1.879	765	436
1795 Villar del Olmo	98	47	81	16	22	10	82	25	71
1809 Villarejo de Salvanés	234	115	391	39	39	48	195	76	343
1816 Villaviciosa de Odón	1.113	-367	539	183	125	162	930	-492	377
1821 Villavieja del Lozoya	21	40	6	-1	0	2	22	40	4
1837 Zarzalejo	64	-8	65	-3	5	-15	67	-13	80

**Saldo migratorio con origen y destino en la Comunidad de Madrid (migraciones interiores). 2008**

- -2.001 y menos
- De -2.000 a -501
- De -500 a 0
- De 1 a 500
- De 501 a 2.000
- 2.001 y más

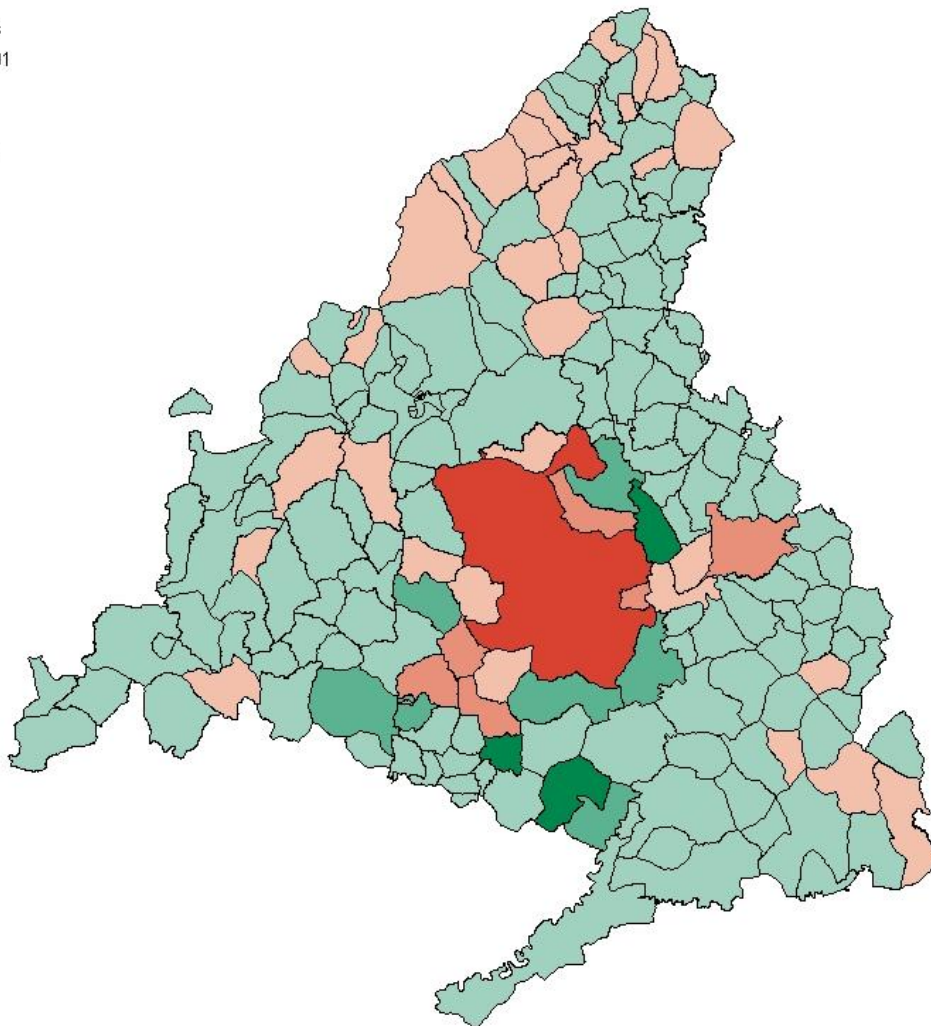

**Crecimiento relativo de la población por municipios. 2007-2008**

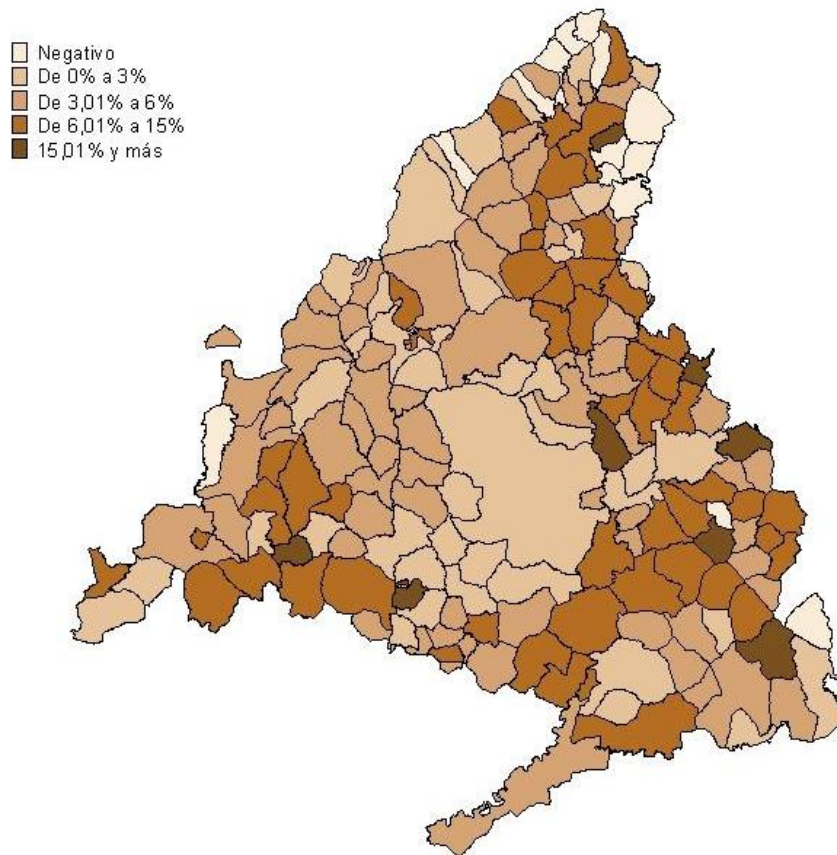

**Evolución de los saldos migratorios de la Comunidad de Madrid 2002-2008 con España y el extranjero**

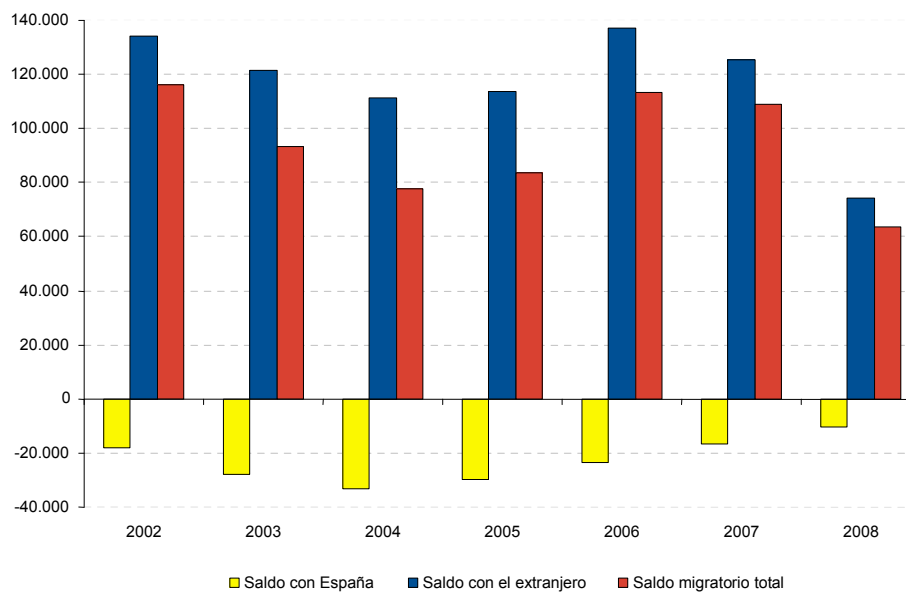

**9. Población nacida en España por municipios, según el lugar de nacimiento. 2008**

	Total	Comunidad de Madrid			Otra Comunidad
		Total	Nacidos en el mismo municipio	Nacidos en otro municipio	Total
Comunidad de Madrid	5.113.220	3.392.592	1.934.116	1.458.476	1.720.628
0014 Acebeda (La)	55	49	29	20	6
0029 Ajalvir	2.907	2.160	470	1.690	747
0035 Alameda del Valle	225	190	68	122	35
0040 Alamo (El)	6.433	4.792	1.051	3.741	1.641
0053 Alcalá de Henares	160.854	97.941	37.076	60.865	62.913
0066 Alcobendas	86.910	58.314	6.459	51.855	28.596
0072 Alcorcón	144.515	91.043	13.895	77.148	53.472
0088 Aldea del Fresno	1.970	1.445	302	1.143	525
0091 Algete	16.213	11.962	971	10.991	4.251
0105 Alpedrete	10.553	7.802	683	7.119	2.751
0112 Ambite	406	321	110	211	85
0127 Anchuelo	866	731	313	418	135
0133 Aranjuez	44.364	32.338	16.093	16.245	12.026
0148 Arganda del Rey	36.811	27.433	6.052	21.381	9.378
0151 Arroyomolinos	10.727	8.304	499	7.805	2.423
0164 Atazar (El)	102	96	56	40	6
0170 Batres	1.295	968	81	887	327
0186 Becerril de la Sierra	4.213	3.219	563	2.656	994
0199 Belmonte de Tajo	1.274	1.196	574	622	78
0210 Berrueco (El)	460	381	115	266	79
0203 Berzosa del Lozoya	199	161	26	135	38
0225 Boadilla del Monte	36.370	27.137	3.313	23.824	9.233
0231 Boalo (El)	4.969	3.909	604	3.305	1.060
0246 Braojos	164	153	60	93	11
0259 Brea de Tajo	485	431	234	197	54
0262 Brunete	7.206	5.384	544	4.840	1.822
0278 Buitrago del Lozoya	1.478	1.062	261	801	416
0284 Bustarviejo	1.745	1.470	477	993	275
0297 Cabanillas de la Sierra	647	512	110	402	135
0301 Cabrera (La)	1.856	1.394	263	1.131	462
0318 Cadalso de los Vidrios	2.395	2.030	988	1.042	365
0323 Camarma de Esteruelas	5.280	3.971	503	3.468	1.309
0339 Campo Real	3.897	3.275	946	2.329	622
0344 Canencia	420	383	206	177	37
0357 Carabaña	1.446	1.252	444	808	194
0360 Casarrubuelos	2.827	2.211	239	1.972	616
0376 Cenicientos	1.861	1.677	1.083	594	184
0382 Cercedilla	5.867	4.518	1.322	3.196	1.349
0395 Cervera de Buitrago	124	115	69	46	9
0513 Chapinería	1.664	1.299	296	1.003	365
0528 Chinchón	4.395	3.928	1.790	2.138	467
0409 Ciempozuelos	17.095	13.105	3.715	9.390	3.990
0416 Cobeña	4.247	3.137	352	2.785	1.110
0468 Collado Mediano	5.075	3.939	617	3.322	1.136
0474 Collado Villalba	43.212	28.462	4.159	24.303	14.750
0437 Colmenar de Oreja	7.045	6.259	2.868	3.391	786
0421 Colmenar del Arroyo	1.106	800	185	615	306
0455 Colmenar Viejo	34.889	26.110	8.198	17.912	8.779
0442 Colmenarejo	6.483	4.930	792	4.138	1.553
0480 Corpa	494	426	143	283	68
0493 Coslada	70.659	47.798	3.190	44.608	22.861
0506 Cubas de la Sagra	3.775	2.876	324	2.552	899
0534 Daganzo de Arriba	7.566	5.844	859	4.985	1.722
0549 Escorial (El)	12.543	9.493	2.229	7.264	3.050
0552 Estremera	1.175	1.002	480	522	173
0565 Fresnedillas de la Oliva	852	713	253	460	139
0571 Fresno de Torote	1.765	1.326	48	1.278	439
0587 Fuenlabrada	167.727	113.994	16.608	97.386	53.733
0590 Fuente el Saz de Jarama	4.890	3.812	684	3.128	1.078
0604 Fuentidueña de Tajo	1.680	1.394	583	811	286
0611 Galapagar	23.561	16.826	2.657	14.169	6.735
0626 Garganta de los Montes	351	306	150	156	45
0632 Gargantilla del Lozoya y Pinilla de Buitrago	299	262	94	168	37
0647 Gascones	127	107	28	79	20
0650 Getafe	138.793	85.639	19.754	65.885	53.154
0663 Griñón	8.386	5.996	705	5.291	2.390
0679 Guadalix de la Sierra	4.746	3.766	969	2.797	980
0685 Guadarrama	12.012	8.364	1.542	6.822	3.648
0698 Hiruela (La)	71	55	31	24	16
0702 Horcajo de la Sierra	141	111	40	71	30
0719 Horcajuelo de la Sierra	93	80	33	47	13
0724 Hoyo de Manzanares	6.135	4.593	570	4.023	1.542
0730 Humanes de Madrid	14.198	10.785	1.068	9.717	3.413



**9. Población nacida en España por municipios, según el lugar de nacimiento. 2008 (cont.)**

	Total	Comunidad de Madrid			Otra Comunidad
		Total	Nacidos en el mismo municipio	Nacidos en otro municipio	
0745 Leganés	160.099	98.731	23.933	74.798	61.368
0758 Loeches	5.438	4.394	745	3.649	1.044
0761 Lozoya	480	416	149	267	64
9015 Lozoyuela-Navas-Sieteiglesias	840	713	166	547	127
0783 Madarcos	37	31	14	17	6
0796 Madrid	2.577.592	1.645.241	1.600.085	45.156	932.351
0800 Majadahonda	53.653	36.049	3.538	32.511	17.604
0822 Manzanares el Real	5.678	4.242	736	3.506	1.436
0838 Meco	9.573	6.902	883	6.019	2.671
0843 Mejorada del Campo	18.377	13.910	1.577	12.333	4.467
0856 Miraflores de la Sierra	4.464	3.474	777	2.697	990
0869 Molar (El)	4.973	3.951	1.080	2.871	1.022
0875 Molinos (Los)	3.641	2.704	634	2.070	937
0881 Montejo de la Sierra	305	249	98	151	56
0894 Moraleja de Enmedio	4.192	3.194	451	2.743	998
0908 Moralarzal	9.693	7.602	1.069	6.533	2.091
0915 Morata de Tajuña	5.948	5.093	1.853	3.240	855
0920 Mostoles	174.524	110.321	27.721	82.600	64.203
0936 Navacerrada	2.195	1.624	287	1.337	571
0941 Navalafuente	769	624	134	490	145
0954 Navalagamella	1.557	1.233	203	1.030	324
0967 Navalcarnero	16.991	12.952	3.219	9.733	4.039
0973 Navarredonda y San Mamés	140	122	63	59	18
0992 Navas del Rey	1.909	1.510	504	1.006	399
1006 Nuevo Baztán	4.936	3.763	165	3.598	1.173
1013 Olmeda de las Fuentes	216	158	39	119	58
1028 Orusco de Tajuña	915	760	317	443	155
1049 Paracuellos de Jarama	9.068	6.942	833	6.109	2.126
1065 Parla	80.159	55.048	6.991	48.057	25.111
1071 Patones	490	381	142	239	109
1087 Pedrezuela	2.958	2.334	301	2.033	624
1090 Pelayos de la Presa	1.789	1.250	209	1.041	539
1104 Perales de Tajuña	2.258	1.954	651	1.303	304
1111 Pezuela de las Torres	713	594	193	401	119
1126 Pinilla del Valle	172	149	63	86	23
1132 Pinto	36.316	24.637	6.579	18.058	11.679
1147 Piñuecar-Gandullas	177	158	58	100	19
1150 Pozuelo de Alarcón	69.754	49.211	4.422	44.789	20.543
1163 Pozuelo del Rey	517	415	76	339	102
1179 Prádena del Rincón	111	105	45	60	6
1185 Puebla de la Sierra	98	85	41	44	13
9020 Puentes Viejas	464	407	163	244	57
1198 Quijorna	2.213	1.751	295	1.456	462
1202 Rascafría	1.464	1.260	573	687	204
1219 Redueña	215	175	56	119	40
1224 Ribatejada	526	396	56	340	130
1230 Rivas-Vaciamadrid	55.682	43.763	1.580	42.183	11.919
1245 Robledillo de la Jara	116	99	43	56	17
1258 Robledo de Chavela	3.146	2.515	795	1.720	631
1261 Robregordo	59	49	31	18	10
1277 Rozas de Madrid (Las)	70.190	48.910	4.603	44.307	21.280
1283 Rozas de Puerto Real	359	296	133	163	63
1296 San Agustín del Guadalix	8.073	5.938	802	5.136	2.135
1300 San Fernando de Henares	33.729	24.005	2.316	21.689	9.724
1317 San Lorenzo de El Escorial	14.611	11.157	5.180	5.977	3.454
1322 San Martín de la Vega	12.653	10.083	1.996	8.087	2.570
1338 San Martín de Valdeiglesias	6.844	5.546	2.179	3.367	1.298
1343 San Sebastián de los Reyes	62.020	42.659	5.034	37.625	19.361
1356 Santa María de la Alameda	1.007	847	292	555	160
1369 Santorcaz	738	596	226	370	142
1375 Santos de la Humosa (Los)	1.745	1.455	451	1.004	290
1381 Serna del Monte (La)	102	79	27	52	23
1408 Serranillos del Valle	3.076	2.315	111	2.204	761
1415 Sevilla la Nueva	6.396	4.791	632	4.159	1.605
1436 Somosierra	103	82	34	48	21
1441 Soto del Real	6.948	5.224	713	4.511	1.724
1454 Talamanca de Jarama	2.013	1.583	289	1.294	430
1467 Tielmes	1.948	1.744	701	1.043	204
1473 Titulcia	969	808	305	503	161
1489 Torrejón de Ardoz	90.961	60.860	13.309	47.551	30.101
1492 Torrejón de la Calzada	5.779	4.182	269	3.913	1.597
1505 Torrejón de Velasco	3.694	2.967	672	2.295	727
1512 Torrelaguna	3.466	2.709	758	1.951	757

**9. Población nacida en España por municipios, según el lugar de nacimiento. 2008 (concl.)**

		Total	Comunidad de Madrid			Otra Comunidad Total
			Total	Nacidos en el mismo municipio	Nacidos en otro municipio	
1527	Torreledones	18.213	13.801	1.436	12.365	4.412
1533	Torreemocha de Jarama	625	474	58	416	151
1548	Torres de la Alameda	6.350	5.002	1.267	3.735	1.348
9036	Tres Cantos	35.842	23.335	1.992	21.343	12.507
1551	Valdaracete	615	577	299	278	38
1564	Valdeavero	1.019	686	134	552	333
1570	Valdelaguna	680	616	264	352	64
1586	Valdemanco	769	686	224	462	83
1599	Valdemaqueda	708	534	194	340	174
1603	Valdemorillo	8.785	6.766	1.133	5.633	2.019
1610	Valdemoro	49.311	33.670	5.089	28.581	15.641
1625	Valdeolmos-Alalpardo	2.371	1.824	258	1.566	547
1631	Valdepiélagos	389	345	131	214	44
1646	Valdetorres de Jarama	3.193	2.525	500	2.025	668
1659	Valdilecha	1.938	1.707	682	1.025	231
1662	Valverde de Alcalá	365	305	101	204	60
1678	Velilla de San Antonio	9.677	7.798	573	7.225	1.879
1684	Vellón (El)	1.171	1.028	353	675	143
1697	Venturada	1.377	1.082	52	1.030	295
1718	Villa del Prado	4.929	3.911	1.533	2.378	1.018
1701	Villaconejos	2.822	2.551	1.261	1.290	271
1723	Villalbilla	7.596	5.575	441	5.134	2.021
1739	Villamanrique de Tajo	569	454	160	294	115
1744	Villamanta	2.004	1.490	270	1.220	514
1757	Villamantilla	682	551	115	436	131
1760	Villanueva de la Cañada	12.953	9.308	633	8.675	3.645
1782	Villanueva de Perales	1.084	867	228	639	217
1776	Villanueva del Pardillo	11.794	8.782	1.084	7.698	3.012
1795	Villar del Olmo	1.687	1.382	230	1.152	305
1809	Villarejo de Salvanés	6.174	5.585	2.319	3.266	589
1816	Villaviciosa de Odón	23.506	16.495	1.767	14.728	7.011
1821	Villavieja del Lozoya	236	185	83	102	51
1837	Zarzalejo	1.123	951	418	533	172

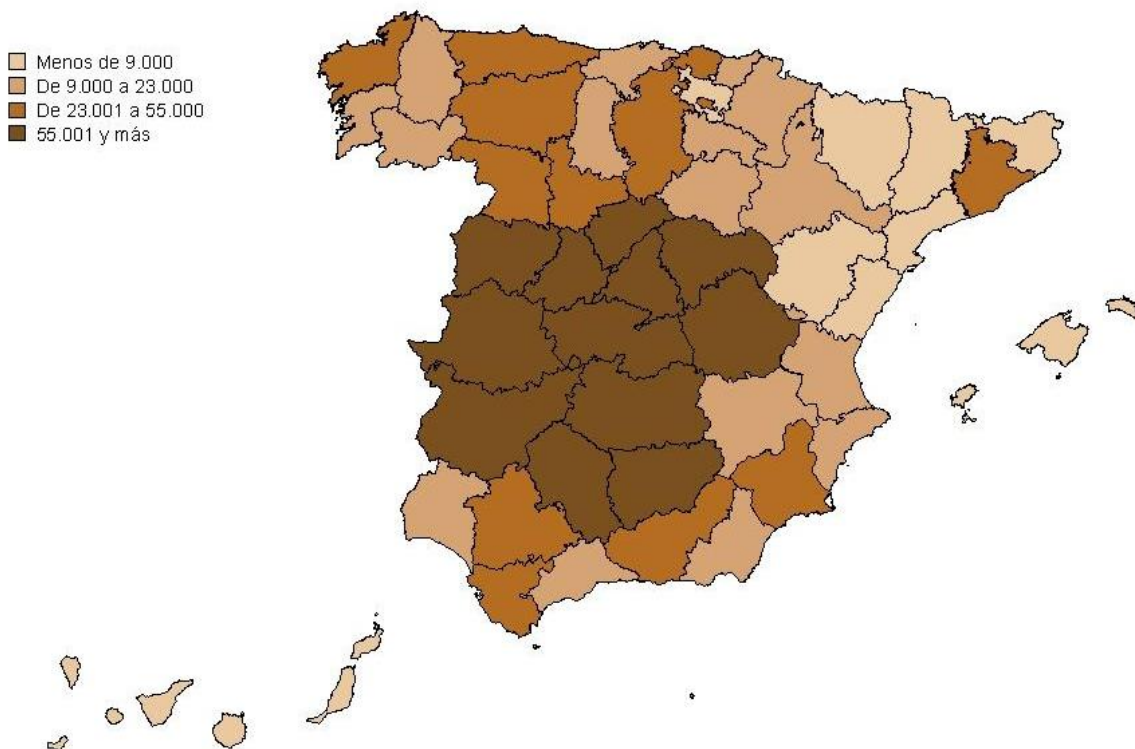
**Residentes en la Comunidad de Madrid según provincia de nacimiento. 2008**

# NOTAS METODOLÓGICAS

Las poblaciones oficiales recogidas en este trabajo, son las aprobadas a propuesta del Instituto Nacional de Estadística o sus precursores administrativos desde 1900 hasta 1996, año en el que, con la renovación del Padrón Municipal de Habitantes a 1 de mayo, se cierra el ciclo de renovaciones padronales, y deja paso a los Padrones Continuos.

## El Padrón Continuo y su explotación estadística

El 1 de Enero de 1998 fue la fecha de inicio del Padrón Continuo, de periodicidad de actualización mensual, pero de aprobación oficial anual y con implicaciones de actualización territorial también anual.

El Padrón Continuo esta regulado por La Ley 4/1996, de 10 de enero, que modifica la Ley 7/1985, de 2 de abril, Reguladora de las Bases del Régimen Local.

Este Padrón Continuo se sustenta en ficheros padronales municipales actualizados mes a mes y depurados por el INE junto con los Ayuntamientos. La información obtenida en los mismos obligatoria es la siguiente:

- Nombre y apellidos
- Sexo
- Domicilio habitual
- Nacionalidad
- Lugar y fecha de nacimiento
- Documento de identidad
- Nivel de estudios

En base a estos ficheros padronales, el Instituto de Estadística de la Comunidad de Madrid, se planteó la necesidad de realizar una explotación estadística anual para el máximo nivel territorial que permiten los datos y la legislación que en esta materia regula su difusión.

**Dirección:** Ángel Sanchez  
**Coordinación del equipo:** Rosario Arenas  
**Equipo de trabajo:** Mariam Ali, Petri García-Uceda, Ángeles Perlado

**Edita:** Dirección General de Economía,  
Estadística e Innovación Tecnológica  
Consejería de Economía y Hacienda  
Príncipe de Vergara, 108 - 28002 - Madrid  
[www.madrid.org/iestadis](http://www.madrid.org/iestadis)  
[iestadis@madrid.org](mailto:iestadis@madrid.org)

1ª edición: Febrero 2010

## Fecha de referencia y ámbito del Padrón Continuo

La referencia temporal a la que se refiere la información aprobada oficialmente contenida en el Padrón Continuo, es las cero horas del día 1 de Enero de cada año, y contiene la información correspondiente a todas las personas inscritas en el Padrón Municipal de Habitantes, residentes en alguno de los municipios de la Comunidad de Madrid.

## Generación de variables derivadas

Aunque la información que suministra el Padrón Continuo es reducida, a partir de ella se han podido obtener otras variables derivadas que la completan. Las variables que se han derivado, por grupos temáticos, son las siguientes:

*Variables geográficas ligadas a la residencia.-* Partiendo de las variables municipio, distrito, sección, entidad, núcleo, vía, número y calificador, podemos generar la zona metropolitana, zona estadística, barrio (municipio de Madrid), zona de salud, zona de servicios sociales, zona educativa, zona estadística y tamaño del municipio.

*Variables geográficas ligadas al lugar de nacimiento.-* De las variables originales provincia, municipio/país se obtienen Comunidad Autónoma, tamaño actual del municipio, y país, subcontinente y continente para extranjeros.

*Variables geográficas ligadas a la nacionalidad.-* De la variable país se obtienen subcontinente y continente.

*Variables personales.-* A partir de la fecha de nacimiento se obtienen la edad simple y edad quinquenal.



**Comunidad de Madrid**

CONSEJERÍA DE ECONOMÍA Y HACIENDA  
Dirección General de Economía,  
Estadística e Innovación Tecnológica