

Cuentas de las Administraciones Públicas de Madrid (1992-1996)

**Administración Autonómica, Administración
Local y Empresas Públicas**



Dirección General de
Calidad de los Servicios
CONSEJERIA DE HACIENDA

Comunidad de Madrid

INSTITUTO DE ESTADÍSTICA
DE LA COMUNIDAD DE MADRID

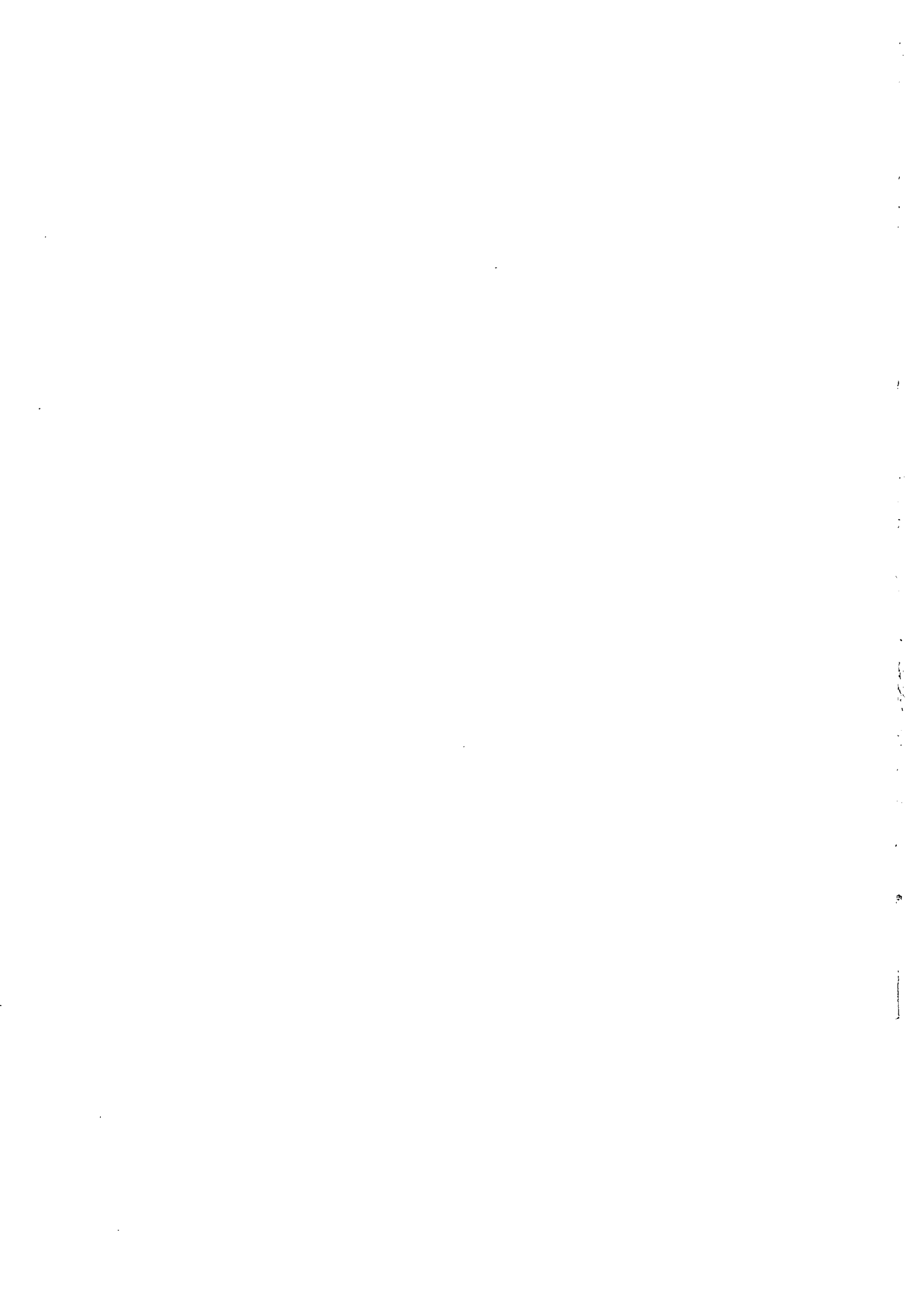

Cuentas de las Administraciones Públicas de Madrid (1992-1996)

Administración Autonómica, Administración Local
y Empresas Públicas



Dirección General de
Calidad de los Servicios
CONSEJERIA DE HACIENDA

Comunidad de Madrid

**INSTITUTO DE ESTADÍSTICA
DE LA COMUNIDAD DE MADRID**

Dirección de trabajo: Angel Vito López Regal

**Equipo de trabajo: Paz de la Torre González, Esther Gómez Magdaleno
y Rosa Gude Sánchez**

Asesoramiento informático: Alejandro Castro Madrigal

**Edita: Consejería de Hacienda
Instituto de Estadística de la Comunidad de Madrid
Pza. Chamberí 8, 5ª planta
28010 Madrid**

ISBN: 84-451-1724-6

Depósito Legal: BI-2816-99

Tirada: 1.150 ejemplares

P.V.P.: 1.000 pts. (6,01 €)

Primera edición: 11/99

Imprime: Grafo, S.A.

Índice

Presentación	13
Introducción	15
Primera Parte. Metodología	17
1. Novedades incorporadas en la presente edición	19
1.1 Cambios en las delimitaciones.....	21
1.2 Cambios en la presentación	22
2. Método de elaboración de las Cuentas de la Administración Regional	25
2.1 Delimitación del Subsector.....	27
2.2 Información disponible	28
2.3 Método de Consolidación de Transferencias	29
3. Método de elaboración de las Cuentas de la Comunidad de Madrid	31
3.1 Delimitación del Subsector.....	33
3.2 Información disponible	36
3.3. Decisiones adoptadas en el establecimiento de las correspondencias entre la clasificación presupuestaria y las operaciones del SEC	38
4. Método de elaboración de las Cuentas de las Corporaciones Locales	39
4.1 Delimitación del Subsector.....	41

4.2	Información disponible	47
4.3	Decisiones adoptadas en el establecimiento de las correspondencias entre la clasificación presupuestaria y las operaciones del S.E.C.....	52
5.	Método de elaboración de las Cuentas de las Empresas Públicas	53
5.1	Delimitación del Subsector.....	55
5.2	Información disponible	61
5.3	Decisiones adoptadas en el establecimiento de las correspondencias entre el P.G.C./1990 y las operaciones del S.E.C.	61
6.	Correspondencias.....	67
6.1.	Correspondencia entre la clasificación presupuestaria de la Comunidad de Madrid / Corporaciones Locales y las operaciones del S.E.C. Por conceptos presupuestarios. 1992-1996	69
6.2.	Correspondencia entre las operaciones del S.E.C. y la clasificación presupuestaria de la Comunidad de Madrid / Corporaciones Locales. Por cuentas S.E.C. 1992-1996	78
6.3.	Correspondencia entre la clasificación del P.G.C/1990 y las operaciones del S.E.C. Operaciones reales.	88
6.4.	Correspondencias entre las cuentas del P.G.C./1990 y el Balance presentado	91
6.5.	Correspondencias entre las cuentas del P.G.C./1990 y la Cuenta de Pérdidas y Ganancias presentada.....	92
SEGUNDA PARTE. RESULTADOS.		93
7.	Administraciones Públicas	95
7.1.	Administración Regional. 1992-1996	96
7.2.	Comunidad de Madrid. 1992-1996	98
7.3.	Corporaciones Locales. 1992-1996.....	100
7.4.	SalDOS Contables de las Corporaciones Locales. 1992-1996.....	102
7.5.	Cuadros de Transferencias. 1993-1996	114
7.6.	Resumen de impuestos. 1992-1996	118
8.	Empresas Públicas	121
8.1.	Cuentas de las Empresas Públicas de la Administración Regional. 1992 -1996	122
8.2.	Balance de Situación de las Empresas Públicas de la Administración Regional 1992-1996	124
8.3.	Cuenta de Pérdidas y Ganancias de las Empresas Públicas de la Administración Regional. 1992-1996	125
8.4.	Cuentas de las Empresas Públicas de la Comunidad de Madrid. 1992-1996	126
8.5.	Balance de Situación de las Empresas Públicas de la Comunidad de Madrid. 1992-1996	128

8.6.	Cuenta de Pérdidas y Ganancias de las Empresas Públicas de la Comunidad de Madrid. 1992-1996	129
8.7.	Cuentas de las Empresas Públicas de las Corporaciones Locales. 1992-1996	130
8.8.	Balance de Situación de las Empresas Públicas de las Corporaciones Locales. 1992-1996	132
8.9.	Cuenta de Pérdidas y Ganancias de las Empresas Públicas de las Corporaciones Locales. 1992-1996	133
8.10.	Cuentas de las Empresas Públicas mixtas. 1992-1996.....	134
8.11.	Balance de Situación de las Empresas Públicas mixtas.1992-1996	136
8.12.	Cuenta de Pérdidas y Ganancias de las Empresas Públicas mixtas 1992-1996	137
9.	Contabilidad Presupuestaria Pública. Liquidaciones de Presupuestos	139
9.1.	Clasificación Económica Administración Regional por fases de ejecución. Capítulos. 1993	141
9.2.	Clasificación Económica Administración Regional por fases de ejecución. Capítulos. 1994	142
9.3.	Clasificación Económica Administración Regional por fases de ejecución. Capítulos. 1995	143
9.4.	Clasificación Económica-Administración Regional por fases de ejecución. Capítulos. 1996	144
9.5.	Clasificación Económica Comunidad de Madrid por fases de ejecución. Artículos. 1993	145
9.6.	Clasificación Económica Comunidad de Madrid por fases de ejecución. Artículos. 1994	147
9.7.	Clasificación Económica Comunidad de Madrid por fases de ejecución. Artículos. 1995	149
9.8.	Clasificación Económica Comunidad de Madrid por fases de ejecución. Artículos. 1996	151
9.9.	Clasificación Económica Corporaciones Locales por fases de ejecución. Artículos. 1993	153
9.10.	Clasificación Económica Corporaciones Locales por fase de ejecución. Artículos. 1994.....	155
9.11.	Clasificación Económica Corporaciones Locales por fases de ejecución. Artículos. 1995	157
9.12.	Clasificación Económica Corporaciones Locales por fases de ejecución. Artículos. 1996	159
	TERCERA PARTE. ANEXOS.....	161
10.	Anexos.....	163
10.1.	Cuentas de la Comunidad de Madrid incluyendo IVIMA.1992-1996	165
10.2.	Cuentas de las empresas que se han considerado administración 1996. 169	
10.3.	Cuentas de las Universidades Públicas 1996.....	172

Índice de cuadros

- 3.1/1 Entidades incluidas en las cuentas de la Comunidad de Madrid. 1992-1996
- 3.2/1 Transferencias internas de la Comunidad de Madrid. 1992-1996
- 4.1/1 Entidades municipales, distintas de los Ayuntamientos, incluidas en las Cuentas de las Corporaciones Locales. 1992-1996
- 4.1/2 Mancomunidades incluidas en las cuentas de las Corporaciones Locales. 1992-1996
- 4.2/1 Carencias de información de Ayuntamientos incluidos en las cuentas de las Corporaciones Locales. 1992-1996
- 4.2/2 Carencias de información de Entidades, distintas de los Ayuntamientos, incluidas en las cuentas de las Corporaciones Locales. 1992-1996
- 4.2/3 Carencias de información de Mancomunidades incluidas en las cuentas de las Corporaciones Locales. 1992-1996
- 5.1.2/1 Entidades incluidas en las cuentas de las Empresas Públicas de la Comunidad de Madrid. 1992-1996
- 5.1.3/1 Entidades incluidas en las cuentas de las Empresas Públicas de las Corporaciones Locales. 1992-1996
- 5.1.4/1 Entidades incluidas en las cuentas de las Empresas Públicas Mixtas 1992-1996
- 7.1/1 Cuentas de la Administración Regional. 1992-1996
- 7.2/1 Cuentas de la Comunidad de Madrid. 1992-1996

- 7.3/1 Cuentas de las Corporaciones Locales. 1992-1996
- 7.4/1 Saldos contables de las Corporaciones Locales.1992-1996
- 7.5/1 Cuadros de Transferencias.1993.
- 7.5/2 Cuadros de Transferencias.1994.
- 7.5/3 Cuadros de Transferencias.1995.
- 7.5/4 Cuadros de Transferencias. 1996
- 7.6/1 Resumen de Impuestos percibidos. 1992-1996
- 8.1/1 Cuentas de las Empresas públicas de la Administración Regional. 1992-1996
- 8.2/1 Balance de Situación de las Empresas públicas de la Administración Regional. 1992/1996
- 8.3/1 Cuenta de Pérdidas y Ganancias de las Empresas públicas de la Administración Regional.1992/1996
- 8.4/1 Cuentas de las Empresas públicas de la Comunidad de Madrid. 1992/1996
- 8.5/1 Balance de Situación de las Empresas públicas de la Comunidad de Madrid. 1992/1996
- 8.6/1 Cuenta de Pérdidas y Ganancias de las Empresas públicas de la Comunidad de Madrid. 1992/1996
- 8.7/1 Cuentas de las Empresas públicas de las Corporaciones Locales. 1992/1996
- 8.8/1 Balance de Situación de las Empresas públicas de las Corporaciones Locales. 1992/1996
- 8.9/1 Cuenta de Pérdidas y Ganancias de las Empresas públicas de las Corporaciones Locales. 1992/1996
- 8.10/1 Cuentas de las Empresas públicas mixtas. 1992/1996
- 8.11/1 Balance de Situación de las Empresas públicas mixtas. 1992/1996
- 8.12/1 Cuenta de Pérdidas y Ganancias de las Empresas públicas mixtas. 1992/1996
- 9.1/1 Clasificación Económica Administración Regional por fases de ejecución. Capítulos. 1993
- 9.2/1 Clasificación Económica Administración Regional por fases de ejecución. Capítulos. 1994
- 9.3/1 Clasificación Económica Administración Regional por fases de ejecución. Capítulos. 1995
- 9.4/1 Clasificación Administración Regional por fases de ejecución. Capítulos. 1996
- 9.5/1 Clasificación Económica Comunidad de Madrid por fases de ejecución. Artículos. 1993
- 9.6/1 Clasificación Económica Comunidad de Madrid por fases de ejecución. Artículos. 1994
- 9.7/1 Clasificación Económica Comunidad de Madrid por fases de ejecución. Artículos. 1995

- 9.8/1 Clasificación Económica Comunidad de Madrid por fases de ejecución. Artículos. 1996
- 9.9/1 Clasificación Económica Corporaciones Locales por fases de ejecución. Artículos. 1993
- 9.10/1 Clasificación Económica Corporaciones Locales por fases de ejecución. Artículos. 1994
- 9.11/1 Clasificación Económica Corporaciones Locales por fases de ejecución. Artículos. 1995
- 9.12/1 Clasificación Económica Corporaciones Locales por fases de ejecución. Artículos. 1996.
- 10.1 Cuentas de la Comunidad de Madrid incluyendo a IVIMA. 1992-1996
- 10.2 Cuentas de las empresas que se han considerado administración 1996
- 10.3 Cuentas de las Universidades Públicas. 1996.

Presentación

Con estas líneas se presenta un nuevo volumen de las "Cuentas de las Administraciones Públicas de Madrid". Con ello se mantiene la continuidad de unos trabajos que, iniciados en 1984, permiten al lector disponer de una visión dinámica de los resultados económicos del sector público de nuestra Comunidad, a la vez que actualizada, en la medida que se incorporan a la serie los últimos años sobre los que se dispone de información.

El presente volumen sigue de forma fidedigna los principios que enmarcan la actuación del Instituto de Estadística de la Comunidad de Madrid en orden a la transparencia en la difusión de los resultados y a la exposición detallada de los criterios metodológicos utilizados en la elaboración de sus estadísticas, con el fin de dar un soporte científico a las proyecciones económicas y financieras del sector público de la región.

Finalmente, quiero agradecer la colaboración de todos los que han aportado la información de base para la culminación de este trabajo, así como cuantas sugerencias contribuyan a mejorarlo.

Antonio BETETA BARREDA
CONSEJERO DE HACIENDA

Introducción

Como hemos comentado en anteriores introducciones de las series anuales de "Las Cuentas de las Administraciones Públicas", en el año 1991 se modificaron los criterios metodológicos para el tratamiento de las citadas cuentas, decidiéndose que cada año se realizase un análisis de la actividad desarrollada por cada una de las unidades productivas, incluidas en el sector público regional, así como del origen de sus recursos, con el fin de asignarlas al sector de las administraciones públicas o al sector de empresas públicas.

La aplicación de este criterio sigue poniendo en evidencia que el sector público presenta una considerable movilidad interna fundamentada en cambios legislativos o de otra naturaleza que modifican la adscripción de ciertas unidades. Este comportamiento dinámico confirma la utilidad del criterio empleado para alcanzar un mayor grado de rigor y exactitud en los resultados, pero en contrapartida introduce un elemento de heterogeneidad que impide la comparación directa entre los resultados de años sucesivos.

Para paliar esta dificultad añadida, también se ha incluido en la presente edición un capítulo inicial en el que se comentan los principales cambios realizados en relación a la edición anterior.

No es necesario relatar aquí la importancia de los datos presentados en esta serie de cara a diferentes análisis sobre el comportamiento del sector público, pero sí conviene señalar

su importancia adicional en la elaboración de la contabilidad regional, que se publica en estas fechas.

Como en anteriores ediciones, es necesario agradecer la ayuda del Servicio de Estudio y Apoyo a las Haciendas Locales, al Servicio de Seguimiento Económico y Financiero de Empresas del Ayuntamiento de Madrid, las de los Gestores de las Empresas Públicas de la Comunidad de Madrid, y la de la Intervención General de la Comunidad de Madrid.

Antonio TRONCOSO REIGADA
Director General de Calidad de los Servicios y del
Instituto de Estadística de la Comunidad de Madrid



Primera Parte. METODOLOGÍA.



1. Novedades incorporadas en la presente edición

1.1 Cambios en las delimitaciones

En el conjunto de unidades que forman las Administraciones Públicas de Madrid observamos un grupo que se mantiene invariable a lo largo del tiempo, ejemplo de ello son las distintas administraciones municipales de carácter ordinario o básico (ayuntamientos); no ocurre lo mismo con otras unidades, como los organismos autónomos, empresas, etc. que, contrariamente, se manifiestan como unidades que frecuentemente tienen un período de vigencia más flexible. Este último tipo de entidades está sujeto a continuos cambios, como la creación de nuevas unidades, la extinción de otras o las variaciones, bien en el tipo de servicios producidos o bien en la procedencia de sus recursos. Es ésta una realidad que no puede pasar desapercibida en la elaboración de esta publicación, concebida principalmente en términos de Contabilidad Nacional.

En lo que se refiere a la delimitación del sector público regional podemos señalar dos tipos de cambios habidos a lo largo del período 1992-1996:

— Incorporación de nuevos organismos a los distintos sectores:

En el subsector «Corporaciones Locales» lo más significativo es el tratamiento, por primera vez en 1992, de todo el abanico de Entidades Locales presentes en la Región, con la inclusión en el mismo de las cuentas de las Mancomunidades de municipios, así como las dos Entidades Locales de ámbito inferior al municipio (Real Cortijo de S. Isidro y Belvis del Jarama).

En el subsector "Comunidad de Madrid", señalamos la inclusión por nueva creación, del Ente Público Instituto Madrileño para la Formación en el ejercicio 1993. En el ejercicio de 1996 se incluyen las universidades: 'Autónoma de Madrid, 'Complutense de Madrid, 'Politécnica de Madrid' y 'Carlos III', como consecuencia del traspaso de funciones y servicios del Estado (R.D.9-6-1995, núm 942/1995). La parte correspondiente al ejercicio de 1995, no se ha incluido por razones operativas y de periodificación. En el ejercicio de 1996, también se incluye la 'Universidad Juan Carlos I', que es de nueva creación.

En el sector «Empresas Públicas», destaca, por un lado, la incorporación de los consorcios urbanísticos en los que exista participación de la Comunidad de Madrid y de las

Corporaciones Locales, a partir del ejercicio 1993 y, por otro lado, la incorporación de la Institución Ferial de Madrid a partir del ejercicio 1994. En este caso, es importante señalar que no se incluía en los ejercicios anteriores debido a que no han estado disponibles sus cuentas anuales.

– Reclasificación de organismos en los distintos sectores:

El estudio individualizado de todas las unidades ha forzado la reclasificación de dos entidades, Instituto de la Vivienda de Madrid y el Ente Público Radio Televisión Madrid, incluidos en el subsector «Administraciones Públicas», hasta el año 1993, año en que pasan a formar parte del sector «Empresas Públicas».

El nuevo tratamiento se origina, para el IVIMA, en la reasignación de funciones que le atribuye la Ley 1/93 de 14 de enero, y para el Ente RTVM, en cambios contables realizados en 1993 que exigen el tratamiento conjunto del Ente y sus empresas dependientes.

Con respecto a este apartado conviene apuntar que el IVIMA tiene una especial incidencia en los resultados de la cuenta de capital del subsector en que se incluya, cuestión a tener en cuenta cuando se realicen comparaciones interanuales. Para ello se presentan en el anexo las cuentas de la Comunidad de Madrid con inclusión del IVIMA.

Los colectivos y sus variaciones habidas en las delimitaciones sectoriales, a lo largo de la serie 92-96, pueden observarse minuciosamente, en los cuadros de los distintos capítulos del apartado de metodología. Estas tablas listan las distintas unidades por subsector incluidas en las cuentas de cada ejercicio para la serie 92-96. Dichos cuadros permiten al lector conocer con exactitud las unidades que forman parte de las cuentas anualmente.

Se presentan también cuadros, para cada subsector y año, con las relaciones de las unidades cuyos datos han sido estimados, al no haber estado disponible la información respectiva en el Instituto de Estadística de la C.M.

1.2 Cambios en la presentación

a) En esta edición se añaden las cuentas, en términos 'SEC', de las Universidades Públicas y de las empresas que han sido consideradas administración.

Para datos referidos a años anteriores a los de la serie 93-96 sobre Corporaciones Locales, se remite al lector a las publicaciones de "Estadísticas Presupuestarias Municipales", editadas por la Consejería de Hacienda de la C.M. hasta el año 1992.

b) El capítulo incluido en la parte III de anexos, sobre, Cuentas de la Comunidad de Madrid incluyendo IVIMA permanece.

c) Respecto al capítulo 6 de correspondencias, indicar el cambio realizado en las correspondencias entre las clasificaciones presupuestarias de la Comunidad de Madrid/ Corporaciones Locales y las operaciones del S.E.C. Dicho cambio consiste en presentar estas correspondencias en dos tablas únicamente y que incluyen conjuntamente las

correspondencias de las dos administraciones. La primera tabla está ordenada según la clasificación presupuestaria pública, mientras que la segunda sigue el orden de las cuentas del S.E.C.

- d) Por cambios de criterios metodológicos se ha tomado la decisión de eliminar de las cuentas S.E.C. para el sector administraciones públicas, las partidas de consumo de capital fijo y consecuentemente los saldos netos, en toda la serie temporal 92-96. Debido a ello se pueden observar ligeras variaciones con respecto a los años ya publicados en anteriores ediciones, en los datos correspondientes a las operaciones P14 (producción no destinada a la venta) y P3A (consumo público). Estas operaciones, como es sabido, integran en su cálculo el valor del consumo de capital fijo que ha sido eliminado.

Al margen de la información existente como documento interno se estudiará, en función de su fiabilidad y adecuación, cualquier otra petición de cruces no contemplada en dicho documento y que responda a necesidades concretas e individualizadas de determinadas personas o entidades

Estas peticiones han de dirigirse al Instituto de Estadística de la Comunidad de Madrid.



2. Método de elaboración de las cuentas de la Administración Regional

2.1 Delimitación del subsector

La Administración Regional se enmarca dentro del sector que el S.E.C. define como Administraciones Públicas en los siguientes términos: «El sector administraciones públicas (S 60) comprende todas las unidades institucionales que, a título de función principal, producen servicios no destinados a la venta para la colectividad y/o efectúan operaciones de redistribución de la renta y de la riqueza nacional. Los recursos principales de estas unidades proceden de pagos obligatorios efectuados por unidades pertenecientes a otros sectores y recibidos directa o indirectamente». A diferencia del sector empresas, los principales recursos proceden de partidas de renta y no de producción, dado que su principal cometido económico es la redistribución de las rentas.

Siguiendo la referencia metodológica del Sistema Europeo de Cuentas Económicas Integradas el sector administraciones públicas se divide en tres subsectores:

- Administración Central: comprende todos los órganos administrativos del Estado y los organismos centrales cuya competencia se extiende a la totalidad del territorio (excepto las administraciones centrales de seguridad social).
- Administraciones Locales: todas las administraciones públicas cuya competencia abarca sólo una parte del territorio (con excepción de las administraciones locales de seguridad social).
- Administraciones de Seguridad Social: comprenden todas las unidades institucionales, centrales y locales, cuya actividad principal consiste en proporcionar prestaciones sociales y cuyos recursos principales están constituidos por cotizaciones sociales obligatorias pagadas por otras unidades.

Esta clasificación resulta incompleta para elaborar las cuentas del sector Administración Regional, que nos ocupa, ya que no contempla un subsector que refleje la actividad económica de la Administración Autonómica.

El sector Administración Regional contemplado en esta publicación comprende las actividades de las administraciones públicas con un sentido regional estricto¹, y está integrado por los dos subsectores siguientes: Administración Autónoma y Corporaciones Locales.

Una vez delimitados los subsectores que integran el sector Administración Regional es necesario definir las unidades que forman parte de los mismos.

Asignar cuál es el conjunto de unidades institucionales que integran cada subsector es un proceso clave que condiciona plenamente los resultados. El ámbito geográfico relativamente reducido de este trabajo ha hecho posible la consideración individual de las características de cada una de las instituciones susceptibles de integrarse en cualquiera de los subsectores. Los puntos conflictivos de delimitación se centran en discernir si determinadas instituciones, con personalidad jurídica diferente de la de los Ayuntamientos o de la de la Comunidad, pero con carácter «público», deben ser considerados en el sector de Administraciones Públicas o en el de Empresas Públicas. Huyendo de criterios excesivamente generalizadores, se ha estudiado la ubicación de cada unidad en su subsector correspondiente; para ello se ha atendido, según fija el S.E.C., a las características de su función principal (producir para la venta las sociedades no financieras, producir servicios no destinados a la venta las Administraciones Públicas) y al origen de sus recursos principales (venta de los productos en el primer caso, pagos obligatorios provenientes de otros sectores en el segundo).

Una vez que se han determinado las unidades que pertenecen a los subsectores «Administración de la Comunidad de Madrid» y «Administración Local» (explicado con detalle en los capítulos siguientes), es fácil delimitar este sector. En principio, se trata de agregar las cuentas correspondientes a los dos subsectores citados. De esta forma se ofrece una visión de conjunto referida a la Administración madrileña.

Con la elaboración de las Cuentas de este sector se presenta la actuación de la Administración Regional en su conjunto, en un modelo contable homogéneo. La acción conjunta de dicha administración frente al resto de sectores institucionales (empresas, hogares, Administración Central, etc.) es la que tiene su reflejo en esta presentación contable.

2.2. Información disponible

La información disponible para confeccionar las cuentas del subsector Administración Regional es, obviamente, la misma que se ha utilizado para la elaboración de las cuentas de la Comunidad de Madrid y las cuentas de las Corporaciones Locales, cuestión que se explica detalladamente en los capítulos 3 y 4.

¹ No se recogen en esta publicación las actividades económicas correspondientes a la Administración Central y las Administraciones de Seguridad Social con proyección exclusivamente regional. Las dificultades que entraña la elaboración de dichas actividades están definidas en la publicación «cuentas de las Administraciones Públicas de Madrid (1991-1992)».

2.3. Método de consolidación de transferencias

En capítulos posteriores se hace referencia a los trabajos de consolidación efectuados a partir de las liquidaciones de los diversos centros presupuestarios que incluye cada uno de los subsectores, autonómico o local, analizados.

Las Cuentas de la Administración Regional no son simplemente la suma de las cuentas referidas a la Administración Local y Autonómica, sino que es necesario eliminar las operaciones que son meramente de transferencias entre uno y otro subsector, y que por lo tanto no tienen reflejo frente al resto de la sociedad.

Para la obtención de las cifras a consolidar en las Cuentas agregadas Comunidad de Madrid-Corporaciones Locales se han confeccionado dos cuadros -uno para las transferencias de capital y otro para las transferencias corrientes- en los que, a partir de los enunciados de los conceptos de las estructuras presupuestarias oficiales, se han obtenido los importes de las transferencias que la Comunidad de Madrid dice enviar a las Corporaciones Locales, así como aquellas transferencias que dice recibir la Comunidad de Madrid de las Corporaciones Locales; por otra parte se han obtenido también las transferencias que las Corporaciones Locales dicen enviar a la Comunidad de Madrid (el mayor volumen de éstas las recibe el Consorcio Regional de Transportes) y las transferencias que dicen recibir dichas Corporaciones de la Comunidad de Madrid.

Una vez finalizada la confección de estos cuadros se ha observado que no siempre coinciden las cifras, es más, en algunos casos las diferencias son considerables. Esta falta de coincidencia entre lo que una administración dice que da y lo que la otra administración dice que recibe se debe, según se ha podido observar, a que no todas las entidades utilizan los códigos más apropiados al efectuar la codificación de la transferencia. Por otro lado tiene también una influencia relativa, en esta aparente contradicción, el hecho de que no se ha contado con todas las liquidaciones presupuestarias de las Corporaciones Locales y ha sido necesario estimarlas.

Este trabajo, delicado en cuanto que trata de averiguar las causas últimas sobre las discrepancias entre cifras que miden una misma realidad, es de difícil investigación, dado el volumen de unidades institucionales que entran en juego, y por ello se han tomado decisiones que no resultan sencillas. En alguna transferencia se ha consolidado por la menor de las cantidades, en otras se han jerarquizado las fuentes y se ha consolidado por la cantidad que aparece en la fuente más fiable. Sin embargo, es necesario remarcar que los criterios a tomar no se pueden fijar a priori porque en cada caso la decisión final respecto al importe por el que consolidar se ha hecho tomando en consideración la información disponible y ésta no es siempre suficientemente exhaustiva. Esta falta de coincidencia entre las transferencias conlleva el trasvase de datos, en positivo o en negativo, según los casos, desde unos conceptos origen / destino a otros.

Por todo ello debemos señalar que las cifras de consolidación resultantes, ofrecidas en los cuadros 7.5/1, 7.5/2, 7.5/3 y 7.5/4, pueden no coincidir con las obtenidas en otro tipo de estudios.

Señalamos también que el mencionado problema implica la falta de coincidencia en los datos de transferencias origen / destino entre los resultados finales consolidados en términos S.E.C., del capítulo 7 y los resultados sin consolidar, o con niveles de consolidación inferiores, en los resultados en términos de presupuestos públicos del capítulo 9. Por tanto, esa falta de coincidencia debe interpretarse como discrepancias en los datos de base y no como incoherencias del proceso.



3. Método de elaboración de las cuentas de la Comunidad de Madrid

3.1 Delimitación del subsector

Delimitación en términos de Contabilidad Presupuestaria

Incluye, por definición, los tres tipos de entidades siguientes:

- Administración General: las distintas secciones de la Administración de la Comunidad Autónoma
- Los organismos autónomos administrativos
- Los organismos autónomos mercantiles

Se atiende, pues, a la forma jurídica de las entidades y no a su actividad u origen de sus ingresos. Esta delimitación afecta a los resultados del capítulo 9 exclusivamente, y no coincide con la que se describe a continuación. Los criterios de delimitación son distintos y por ello los colectivos incluidos no coinciden necesariamente.

Delimitación en términos de Contabilidad Nacional (S.E.C.)

Este subsector recoge la actividad económica de la Administración de la Comunidad Autónoma de Madrid (secciones: Presidencia, Consejerías, Consejo Económico y Social y Deuda Pública) y las Instituciones vinculadas a ella que tengan funciones de Administración Pública.

En el cuadro 3.1/1 puede observarse la relación de todas las instituciones incluidas en las cuentas de este subsector a lo largo del período 1992-1996.

La clasificación como Administración Pública o Empresas se ha efectuado estudiando, en cada caso, el origen de los recursos y la actividad a que están destinados, sin respetar como criterio apriorístico que «los Organismos Autónomos Administrativos son Administración Pública» y «los Organismos Autónomos Comerciales son empresas».

3.1/1. ENTIDADES INCLUIDAS EN LAS CUENTAS DE LA COMUNIDAD DE MADRID. 1992-1996

DENOMINACIÓN	92	93	94	95	96
Comunidad de Madrid (Centro Presupuestario 001)	X	X	X	X	X
Agencia del Medio Ambiente (AMA)	X	X	X	X	X
Consejo de la Juventud			X	X	X
Consejo de la Mujer de la Comunidad de Madrid				X	X
Consorcio de Población Marginada		X	X	X	X
Consorcio Regional de Transportes Públicos Regulares de Madrid	X	X	X	X	X
Ente Público Radio Televisión Madrid	X				
Instituto Madrileño de Desarrollo Económico (IMADE)	X	X	X	X	X
Instituto Madrileño para la Formación (IMAF)		X	X	X	X
Instituto Madrileño de Deporte, Esparcimiento y Recreación (IMDER)	X	X	X	X	X
Instituto de la Vivienda de Madrid (IVIMA)	X				
Patronato Madrileño de Áreas de Montaña (PAMAM)	X	X	X	X	X
Servicio Regional de Compras					
Servicio Regional de Salud	X	X	X	X	X
Servicio Regional de Bienestar Social	X	X	X	X	X
Turmadrid, S.A.	X	X	X	X	X
Asamblea de Madrid					X
Agencia Tutela del Adulto					X
Universidad Politécnica					X
Universidad Complutense					X
Universidad Autónoma					X
Universidad Carlos III					X
Universidad Alcalá de Henares					X
Universidad Juan Carlos I					X
TOTAL	11	11	12	13	21

En la mayoría de los casos, la discusión de los criterios y la conclusión final son claros: cuando los servicios prestados se encuentran entre los que, por convenio, se consideran producidos por la Administración Pública y/o cuando la fuente de financiación principal (más del 50 por ciento) son impuestos o transferencias de una Administración Pública, la entidad correspondiente forma parte del sector Administraciones Públicas.

Tras el estudio de las unidades referidas en el cuadro anterior, se exponen a continuación los casos que han suscitado ciertos interrogantes:

— *Servicio Regional de Salud.*

Los centros dependientes de este organismo autónomo no poseen personalidad jurídica propia ni, por lo tanto, autonomía de decisión, en términos S.E.C.. No se desglosan, pues, las actividades de los distintos centros, para su estudio individualizado, del conjunto del Servicio Regional de Salud.

Los recursos del Servicio Regional de Salud provienen fundamentalmente de conciertos con la Seguridad Social. La gestión es de Administración Pública y su cliente principal (la Seguridad Social) es Administración Pública también, se incluye, por tanto, en el sector Administraciones Públicas, subsector de Administración Autónoma.

— *Consortio Regional de Transportes.*

La actividad del Consorcio podría considerarse como no destinada a la venta según la normativa S.E.C., pero aun dejando un margen de duda al respecto, es incuestionable su inclusión en el sector de administraciones públicas dado que sus ingresos proceden mayoritariamente de transferencias de otras administraciones.

— *Instituto Madrileño de Deportes, Esparcimiento y Recreación (Imder).*

Se incluye en este sector al percibir la mayor parte de sus ingresos mediante transferencias de la Administración Autónoma.

— *Instituto Madrileño para la Formación (Imaf).*

Este Instituto lleva a cabo tareas de formación para el empleo. Este tipo de actividad se considera destinado o no a la venta en función del origen de la mayoría de sus recursos; en el caso concreto del IMAF, los ingresos proceden mayoritariamente de transferencias públicas. Se incluye así en el sector Administraciones Públicas.

— *Turmadrid, S.A.*

Se ha optado por incluir a Turmadrid en el sector de Administración Pública, a pesar de tener la forma jurídica de sociedad anónima, por dos motivos: su actividad -promoción y desarrollo del turismo en la región- es una de las actividades definida por el S.E.C. como no destinada a la venta y sus recursos proceden mayoritariamente de transferencias de la Administración.

3.2. Información disponible

La información utilizada ha sido la contenida en las liquidaciones de los presupuestos.

A efectos de contabilidad presupuestaria, la Administración Autonómica aparece clasificada en distintos centros presupuestarios, que incluyen la Administración General de la Comunidad y cada uno de los organismos Autónomos que dependen de aquélla. Por ello, una vez establecido cuáles son los organismos que forman parte de este subsector, no hay más que acudir a las liquidaciones de cada una de ellas, y que facilita la Intervención General de la Comunidad de Madrid.

Esta cobertura de los presupuestos se extiende a todas las instituciones anteriormente aceptadas como constitutivas de la Administración Autonómica, con la excepción de las Entidades de Derecho Público, y las sociedades, que están sujetas a las normas del Plan General de Contabilidad Privada; así, la información procedente de las liquidaciones se ha completado, cada año, con la información de las cuentas anuales -Balances y Cuentas de Pérdidas y Ganancias- de las empresas públicas incluidas en las cuentas de la Comunidad de Madrid.

— Consolidaciones.

Al asignar a cada operación definida por el S.E.C. uno o varios conceptos presupuestarios, con expresión de las cantidades por las que ha sido liquidado el conjunto de unidades, se obtiene un fichero con la información total del subsector.

Sin embargo esta información presenta una valoración bruta, al no haberse saldado los movimientos de fondos que se producen entre dependencias diversas de la misma Administración. Por ejemplo, el importe de una transferencia de capital de la Consejería de Salud a alguno de sus organismos autónomos incluye dos anotaciones en la cuenta de capital del subsector, una en empleos como Ayudas a la inversión de la Consejería y otra en recursos como Ayudas a la inversión recibidas por el Organismo Autónomo.

Por ello es necesario consolidar, esto es, eliminar tanto de los recursos como de los empleos, las operaciones que se producen entre unidades pertenecientes al mismo subsector.

En las cuentas de la Comunidad de Madrid es relativamente sencillo seguir los flujos de transferencias entre el Centro 001 y los demás centros presupuestarios. En el cuadro 3.2/1 aparecen los importes por los que se ha efectuado la consolidación, desglosados por unidades.

3.2/1. TRANSFERENCIAS INTERNAS DE LA COMUNIDAD DE MADRID. 1992-1996

Miles pesetas

ORGANISMO PERCEPTOR	1992	1993	1994	1995	1996
A) TRANSFERENCIAS CORRIENTES	59.835.431	65.386.479	63.761.128	68.766.480	137.500.876
Servicio Regional de Compras	-	-	-	-	-
Instituto de la Vivienda de Madrid	18.863	-	-	-	-
Servicio Regional de la Salud	31.095.102	29.958.872	30.985.406	32.660.605	35.215.070
Servicio Regional de Bienestar Social	12.659.863	13.078.041	13.138.772	13.940.385	15.155.837
Consortio Regional de Transportes	9.571.432	10.648.707	10.444.966	10.789.210	12.783.200
Patronato Madrileño de Aéreas de Montaña	198.014	226.325	221.527	224.641	227.935
«Instituto Madrileño de Deporte, Esparcimiento y Recreación»	788.778	836.344	898.347	894.930	904.408
Agencia del Medio Ambiente	3.077.947	3.805.169	3.758.805	3.710.486	-
Instituto Madrileño de Desarrollo Económico	1.814.791	1.916.889	-	-	-
Ente Público RTVM	500.000	-	-	-	-
Turmadrid	110.641	108.696	-	-	-
Instituto Madrileño para la Formación	-	4.649.642	4.102.432	6.326.935	4.749.900
Consortio Población Marginada	-	157.794	173.294	145.750	227.500
Consejo Regional de la Mujer	-	-	-	35.959	30.845
Consejo de la Juventud	-	-	23.000	23.000	23.000
Agencia Tutela del Adulto	-	-	-	-	94.619
Asamblea de Madrid	-	-	-	-	1.753.293
Universidades Públicas	-	-	-	-	66.335.269
Otros Organismos Autónomos Administrativos	-	-	14.579	14.579	-
B) TRANSFERENCIAS DE CAPITAL	37.659.657	21.832.039	22.732.274	21.276.636	24.063.247
Servicio Regional de Compras	-	-	-	-	-
Instituto de la Vivienda de Madrid	14.281.603	-	-	-	-
Servicio Regional de Salud	2.995.093	2.891.696	2.609.530	4.114.862	3.694.133
Servicio Regional de Bienestar Social	947.326	1.170.205	1.136.770	1.106.469	2.014.252
Consortio Regional de Transportes	7.236.150	6.780.437	7.658.431	7.915.674	6.482.800
Patronato Madrileño de Aéreas de Montaña	657.524	740.786	794.222	581.458	915.989
«Instituto Madrileño de Deporte, Esparcimiento y Recreación»	43.000	45.000	90.000	88.650	99.700
Agencia del Medio Ambiente	8.813.752	8.589.944	7.743.321	4.663.783	-
Instituto Madrileño de Desarrollo Económico	685.209	333.642	1.820.000	1.500.000	1.000.000
Ente Público RTVM	2.000.000	-	-	-	-
Turmadrid	-	-	-	-	-
Instituto Madrileño para la Formación	-	50.000	880.000	820.000	250.000
Consortio Población Marginada	-	-	-	485.740	39.409
Administración de la Comunidad de Madrid	-	1.230.329	-	-	-
Agencia Tutela del Adulto	-	-	-	-	-
Asamblea de Madrid	-	-	-	-	228.770
Universidades Públicas	-	-	-	-	9.338.194

3.3. Decisiones adoptadas en el establecimiento de las correspondencias entre la clasificación presupuestaria y las operaciones del S.E.C.

La información disponible se encuentra organizada en la forma propia de la contabilidad presupuestaria: clasificación económica de gastos e ingresos, dividida en capítulos, artículos y conceptos. Pero dado que la metodología elegida para la confección de las cuentas de las Administraciones Públicas de Madrid es la del Sistema Europeo de Cuentas Económicas Integradas (S.E.C.), es necesario trasvasar los conceptos presupuestarios a las operaciones de bienes y servicios, de distribución y financieras que integran cada una de las cuentas que establece el mencionado sistema.

Dicho tràs vase se ha realizado estudiando individualmente cada concepto presupuestario y determinándose a qué clase de operación de las que define el S.E.C. debe asignarse el gasto o ingreso que refleja cada uno de dichos conceptos.

La Estructura presupuestaria de la Comunidad de Madrid presenta una notable estabilización en los últimos ejercicios, no obstante, existen ligeras variaciones de ejercicio en ejercicio, que exige una revisión anual de las correspondencias para detectar los posibles cambios.

En la mayoría de los casos la equivalencia se establece sin grandes dificultades, pero en ocasiones aparecen conceptos presupuestarios cuyo enunciado puede inducir a errores en la interpretación de su verdadero contenido y conceptos cuya correspondencia con operaciones de producción o distribución no es obvia.

En el capítulo 6, podrá el lector encontrar la correspondencia código a código referida a la información para 1992-1996.



4. Método de elaboración de las cuentas de las Corporaciones Locales

4.1 Delimitación del subsector

Delimitación en términos de Contabilidad Presupuestaria

Incluye, por definición, los tres tipos de entidades siguientes:

- Administración General: las distintas secciones de la Administración de la Comunidad Autónoma
- Los organismos autónomos administrativos
- Los organismos autónomos mercantiles

Se atiende, pues, a la forma jurídica de las entidades y no a su actividad u origen de sus ingresos. Esta delimitación afecta a los resultados del capítulo 9 exclusivamente, y no coincide con la que se describe a continuación. Los criterios de delimitación son distintos y por ello los colectivos incluidos no coinciden necesariamente.

Delimitación en términos de Contabilidad Nacional (S.E.C.)

La Administración Local madrileña está formada por las entidades siguientes:

- los servicios centrales de los 179 municipios y una serie de Instituciones vinculadas a ellos (Organismos Autónomos, Patronatos y Fundaciones)
- las 2 Entidades Locales de ámbito inferior al municipio (Belvis de Jarama y Real Cortijo de S. Isidro)
- las mancomunidades intermunicipales en funcionamiento, incluidas en las cuentas, por primera vez, en el ejercicio 1992.

Los Servicios Centrales de cada municipio son el núcleo básico del subsector. Pero esta administración, a su vez, suele crear otras instituciones para que realicen, en régimen de descentralización, tareas específicas: actividades culturales, deportivas, sanitarias, informáticas, etc., bajo la forma jurídica de organismos autónomos o de sociedades.

Las Mancomunidades son entidades locales formadas por la asociación de municipios, para la ejecución en común de obras o prestación de servicios de su competencia. Frente al principio de generalidad propio de los municipios, las mancomunidades se organizan con arreglo al principio de especialidad, disponiendo sólo de competencias sobre los servicios determinados estatutariamente en las bases de su creación.

Los servicios que de manera más frecuente gestionan las mancomunidades son: alumbrado público, abastecimiento y depuración de aguas, recogida y tratamiento de residuos sólidos, servicios sociales, etc.

La clasificación de las unidades distintas a los ayuntamientos, en el sector administraciones públicas o en el sector sociedades, se ha efectuado atendiendo a los criterios del S.E.C. sobre actividad y sobre origen de los ingresos.

En los cuadros siguientes se presenta la relación de todas las entidades, distintas de los ayuntamientos que se han incluido en las cuentas de las Corporaciones Locales.

4.1/1. Entidades municipales, distintas de los ayuntamientos, incluidas en las cuentas de las Corporaciones Locales. 1992-1996

DENOMINACIÓN	92	93	94	95	96
Alcalá de Henares					
Centro Municipal de Salud	X	X	X	X	X
Ciudad Deportiva Municipal	X	X	X	X	X
Fundación Colegio del Rey	X	X	X	X	X
O.A. de Desarrollo Económico y Fomento del Empleo	X	X	X	X	X
Alcobendas					
Patronato Municipal de Deportes		X	X	X	X
Patronato Municipal de Salud e Integración Social		X	X	X	X
Patronato Municipal Socio-Cultural	X	X	X	X	X
Alcorcón					
Patronato Deportivo Municipal	X	X	X	X	X
Patronato Municipal Universidad Popular	X	X	X	X	X
Arganda del Rey					
Instituto de Medios de Comunicación				X	
Instituto Municipal de Cultura, Educación y Servicios Sociales					
Patronato Deportivo Municipal					
Bustarviejo					
Patronato Municipal de Deportes			X	X	X
Cadalso de los Vidrios					
Patronato Municipal de Deportes				X	X
Colmenar Viejo					
Patronato Deportivo Municipal	X	X	X	X	X
Universidad Popular Municipal	X	X	X	X	X
Collado Mediano					
Patronato Cultural Municipal		X	X	X	X
Patronato Polideportivo Municipal		X	X	X	X
Coslada					
Patronato Municipal Deportivo, Cultural y Juventud	X	X	X	X	X
El Escorial					
Patronato Municipal Deportivo			X	X	X
Fuenlabrada					
Ánima Joven, S.A.L.	X	X	X	X	X
Centro de Iniciativas para Formación y Empleo				X	X
Oficina Tributaria					X
Patronato Cultural y Universidad Popular	X	X	X	X	X
Patronato Municipal de Deportes	X	X	X	X	X
Getafe					
O.A. de Cultura	X	X	X	X	
O.A. Escuelas Infantiles	X	X	X	X	
O.A. de Formación y Empleo	X	X	X	X	X
O.A. de Juventud y Deportes	X	X	X	X	
O.A. de Salud	X	X	X	X	

4.1/1. Entidades municipales, distintas de los ayuntamientos, incluidas en las cuentas de las Corporaciones Locales. 1992-1996 (cont.)

DENOMINACIÓN	92	93	94	95	96
Griñón					
Patronato Socio-Cultural	X	X	X	X	X
Guadarrama					
Patronato Deportivo Municipal		X	X	X	X
Hoyo de Manzanares					
Patronato Municipal de Cultura			X	X	X
Patronato Municipal de Deportes			X	X	X
Madrid					
Gerencia Municipal de Urbanismo	X	X	X	X	X
Instituto Municipal de Deportes	X	X	X	X	X
Instituto Municipal Empleo y Formación Empresarial	X	X	X	X	X
Patronato Casas para Funcionarios			X	X	X
Patronato Municipal de la Feria del Campo	X	X	X	X	
Patronato Municipal de Turismo	X	X	X	X	X
Promadrid, S.A.	X	X	X	X	
Fundación Centro Municipal de Informática (CEMI)					X
Majadahonda					
Centro Polideportivo	X	X	X	X	X
Organismo Autónomo Casa de la Cultura	X	X	X	X	X
Organismo Autónomo de Juventud	X	X	X	X	X
Organismo Autónomo de Sanidad	X	X	X	X	X
Manzanares El Real					
Patronato Cultural y Deportivo			X	X	X
Mejorada del Campo					
Consejo Municipal de Deportes	X	X	X	X	X
Patronato Cultural de Educación y Juventud		X	X	X	X
Miraflores de la Sierra					
Patronato de Cultura Municipal		X	X	X	X
Patronato Deportivo Municipal		X	X	X	X
Patronato Residencia de Ancianos		X	X	X	X
Móstoles					
Instituto de Servicios Sociales	X	X	X	X	
Patronato Municipal de Cultura y Deportes	X	X	X	X	
Patronato Municipal Escuelas Infantiles	X	X	X	X	X
Navacerrada					
Patronato Deportivo Municipal	X	X	X	X	X
Navalcarnero					
Patronato de Cultura	X	X	X	X	X
Patronato Deportivo	X	X	X	X	X
Parla					
Patronato Deportivo					

4.1/1. Entidades municipales, distintas de los ayuntamientos, incluidas en las cuentas de las Corporaciones Locales. 1992-1996 (cont.)

DENOMINACIÓN	92	93	94	95	96
Pinto					
Centro Municipal de Cultura	X	X	X	X	X
Centro Municipal de Salud	X	X	X	X	X
Patronato Deportivo Municipal	X	X	X	X	X
Residencia Municipal de la Tercera Edad	X	X	X	X	X
Pozuelo de Alarcón					
Patronato de Cultura	X	X	X	X	X
Patronato Deportivo	X	X	X	X	X
San Martín de Valdeiglesias					
Patronato Municipal de Deportes	X	X	X	X	X
San Sebastián de los Reyes					
Patronato Municipal de Servicios	X	X	X	X	X
Patronato V Centenario					
Sevilla la Nueva					
Patronato Socio-Cultural	X	X	X	X	X
Torrejón de Ardoz					
Consejo Municipal de Deportes	X	X	X	X	X
Consejo Municipal de Bienestar Social	X	X	X	X	X
Patronato Socio-Cultural ¹	X	X	X	X	X
Torrelodones					
O.A. de Cultura	X	X	X	X	X
O.A. de Deportes	X	X	X	X	X
Tres Cantos					
Patronato Deportivo Municipal		X	X	X	X
TOTAL	50	60	66	69	62

¹ Hasta 1993 su denominación era "Universidad Popular"

4.1/2 Mancomunidades incluidas en las cuentas de las Corporaciones Locales. 1992-1996

DENOMINACIÓN	92	93	94	95	96
Aguas de Navas del Rey, Colmenar de Arroyo y Chapinería	X	X	X	X	X
Aguas del Río Tajo	X	X	X	X	X
Centro de Recursos de Montaña (Sierra del Rincón)	X	X	X	X	X
Colmenar de Arroyo, Fresnedillas y Navalagamella	X	X	X	X	X
El Alberche	X	X	X	X	X
El Molar, San Agustín y Guadalix	X	X	X	X	X
El Aulencia	X	X	X	X	X
Intermunicipal del Sudeste (MISECAM)	X	X	X	X	X
Intermunicipal Sierra del Rincón	X	X	X	X	X
La Cabrera-Valdemanco-Bustarviejo		X	X	X	X
La Encina	X	X	X	X	X
Las Vegas	X	X	X	X	X
Los Pinares	X	X	X	X	X
Los Morales	X	X	X	X	X
Los Olmos				X	X
Mejorada-Velilla	X	X	X	X	X
Meseta del Henares		X	X	X	X
Municipios del Alto Henares	X	X	X	X	X
Municipios del Jarama	X	X	X	X	X
Residuos del Sur	X	X	X	X	X
Servicios Sociales 2016	X	X	X	X	X
Servicios del Suroeste de Madrid	X	X	X	X	X
Servicios de Arquitectura y Urbanismo Sierra Norte			X	X	X
Servicios Sociales Sierra Norte	X	X	X	X	X
Sierra Oeste				X	X
Valle del Lozoya		X	X	X	X
Valle Medio del Lozoya	X	X	X	X	X
Zona Este de Madrid (MISSEM)	X	X	X	X	X
TOTAL	22	25	26	28	28

A partir de los cuadros anteriores se puede entender que hay dos organismos que suscitan interrogantes en su clasificación:

Anima Joven, S.A.L.

Los servicios producidos por Anima Joven están incluidos entre los que el S.E.C. considera como no destinados a la venta (servicios prestados a la colectividad) y la fuente principal de sus recursos procede de transferencias públicas. Por tanto, pasa a formar parte de las cuentas del sector administraciones públicas, subsector corporaciones locales.

Proyecto Madrid, S.A. -PROMADRID:

Se decidió incluir esta entidad en el sector administraciones públicas dado que su actividad, está entre las que pueden o no destinarse a la venta pero la fuente principal de sus ingresos procede mayoritariamente de transferencias de la Administración.

4.2. Información disponible

La información sobre los ingresos y gastos realizados por cada entidad se ha obtenido de los documentos de liquidación de los presupuestos anuales ordinarios y especiales, aprobados por la correspondiente Corporación, con la excepción de las dos sociedades incluidas, para las que se han utilizado sus cuentas anuales en términos de contabilidad privada.

Una vez grabada y validada toda la información disponible, se lleva a cabo el proceso de estimación de datos individuales de todas aquellas unidades que no han enviado ninguna información o que han enviado información insuficiente.

A continuación se realiza la consolidación interna de los gastos e ingresos de los distintos presupuestos de cada Ayuntamiento, para evitar dobles contabilizaciones, necesaria para la elaboración de resultados por municipios. El procedimiento de consolidación se dirige inicialmente a identificar el origen y destino de las transferencias de fondos entre distintas dependencias de una misma Administración: cuando, una vez efectuada la identificación, las cantidades que figuran como gastos en el presupuesto ordinario e ingresos en los especiales coinciden, se consolida por dicho importe, finalizando el procedimiento. Sin embargo con cierta frecuencia las cantidades no coinciden, en cuyo caso, si realizada una investigación más detallada siguiese sin quedar claro el importe realmente transferido, se toma la opción de consolidar por la menor de las cantidades.

4.2/1 Carencias de información de ayuntamientos incluidos en las cuentas de las Corporaciones Locales. 1992-1996

MUNICIPIO	POBLACIÓN DE DERECHO ¹	92	93	94	95	96
Acebeda (La)	57	X	X	X	X	X
Alameda del Valle	153				X	
Alcorcón	139.662			X		
Algete	10.018		X			
Alpedrete	3.430	X				
Ambite	287	X	X	X	X	X
Anchuelo	533					X
Atazar (El)	88	X	X	X	X	X
Belvis del Jarama	224			X	X	X
Berrueco (El)	279	X				
Berzosa del Lozoya	74			X	X	X
Braojos	129	X	X	X	X	X
Bustarviejo	1.222			X	X	X
Cabrera (La)	1.017					X
Canencia	434		X	X	X	X
Carabaña	1.031	X		X	X	X
Cervera de Buitrago	83	X		X	X	X
Ciempozuelos	10.779		X	X	X	X
Colmenarejo	2.408				X	X
Escorial (El)	6.916		X	X		
Estremera	1.056		X		X	X
Fuente el Saz de Jarama	2.658				X	
Galapagar	9.050				X	X
Gascones	101	X	X	X	X	X
Griñón	2.348				X	
Guadalix de la Sierra	1.725	X		X	X	X
Horcajo de la Sierra	119	X	X	X	X	X
Hoyo de Manzanares	3.472		X		X	X
Humanes de Madrid	7.829	X	X	X		
Lozoya	393	X	X	X	X	X
Lozoyuela-Navas-Sieteiglesias	616				X	X
Madarcos	33	X	X	X	X	X
Majadahonda	33.475		X			
Miraflores de la Sierra	2.636				X	X
Molar (El)	2.763					X
Moralzarzal	2.208		X			
Navacerrada	1.588				X	
Navalagamella	627				X	X
Navalcarnero	10.126			X	X	X
Nuevo Baztán	466	X			X	X
Olmeda de las Fuentes	120	X	X	X	X	X
Orusco de Tajuña	585	X	X	X	X	X
Paracuellos del Jarama	4.362					X
Pedrezuela	806				X	
Pezuela de las Torres	462				X	X
Pinilla del Valle	156				X	
Piñuecar	148	X		X	X	X
Pozuelo del Rey	201		X			
Puebla de la Sierra	48	X	X	X	X	X
Puentes Viejas	381		X	X	X	X
Rascafría	1.300	X	X			
Real Cortijo de San Isidro	291				X	
Redueña	143		X	X	X	X

4.2/1 Carencias de información de ayuntamientos incluidos en las cuentas de las Corporaciones Locales. 1992-1996. (cont.)

MUNICIPIO	POBLACIÓN DE DERECHO¹	92	93	94	95	96
Rivas-Vaciamadrid	14.863		X	X	X	
Robledillo de la Jara	58		X	X	X	X
Robledo de Chavela	1.813	X				
Robregordo	89	X	X	X	X	X
Rozas de Puerto Real (Las)	337			X	X	
San Lorenzo del Escorial	8.648		X			
San Sebastián de los Reyes	53.707				X	X
Santa María de la Alameda	705				X	
Santorcaz	534					X
Serna del Monte (La)	93	X	X	X	X	X
Serranillos del Valle	478		X	X	X	X
Sevilla la Nueva	1.348					X
Somosierra	108	X	X	X	X	X
Talamanca del Jarama	1.100					X
Tielmes	1.946		X	X		X
Torrejón de Ardoz	82.238					X
Torrejón de la Calzada	1.527					X
Torrelaguna	2.553					X
Torrelodones	7.198					X
Torremocha del Jarama	237	X	X			
Tres Cantos	15.431					
Valdaracete	677	X				X
Valdemanco	487	X	X	X	X	X
Valdemaqueda	469					X
Valdemoro	17.806					X
Valdetorres del Jarama	1.258				X	X
Valverde de Alcalá	225					X
Villamanrique de Tajo	552				X	
Villamanta	1.205				X	
Villamantilla	299	X	X	X	X	X
Villanueva de Perales	340	X	X	X	X	X
Villar del Olmo	497	X			X	
Villaviciosa de Odón	13.030				X	
Villavieja del Lozoya	158	X	X		X	X
TOTAL		31	37	37	57	59

¹ CENSO DE POBLACIÓN Y VIVIENDA DE 1991 DE LA C.M.

4.2/2 Carencias de información de entidades, distintas de los ayuntamientos, incluidas en las cuentas de las Corporaciones Locales. 1992-1996

DENOMINACIÓN	92	93	94	95	96
Alcorcón					
Patronato Deportivo Municipal	X	X	X	X	X
Patronato Municipal Universidad Popular	X		X	X	X
Bustarviejo					
Patronato Municipal de Deportes			X	X	X
Collado Mediano					
Patronato Cultural Municipal		X	X	X	X
Patronato Polideportivo Municipal		X	X	X	X
Coslada					
Patronato Municipal Deportivo, Cultural y Juventud					X
Fuenlabrada					
Patronato Cultural y Universidad Popular			X		
Patronato Municipal de Deportes	X			X	
Griñón					
Patronato Socio-Cultural	X	X	X	X	X
Guadarrama					
Patronato Deportivo Municipal		X	X		
Hoyo de Manzanares					
Patronato Municipal de Cultura			X	X	X
Patronato Municipal de Deportes			X	X	X
Majadahonda					
Centro Polideportivo		X			X
Organismo Autónomo Casa de la Cultura		X			X
Organismo Autónomo de Juventud		X			X
Organismo Autónomo de Sanidad		X			X
Manzanares El Real					
Patronato Cultural y Deportivo			X	X	X
Patronato Cultural de Educación y Juventud		X	X		
Miraflores de la Sierra					
Patronato de Cultura Municipal		X	X	X	X
Patronato Deportivo Municipal		X	X	X	X
Patronato Residencia de Ancianos		X	X	X	X
Móstoles					
Instituto de Servicios Sociales		X	X		
Patronato Municipal de Cultura y Deportes		X	X		
Patronato Municipal Escuelas Infantiles		X	X		X
Navacerrada					
Patronato Deportivo Municipal			X	X	X
Navalcarnero					
Patronato de Cultura			X	X	X
Patronato Deportivo			X	X	X
Pinto					
Patronato Deportivo Municipal					X
Centro Municipal de Cultura					X
Centro Municipal de Salud					X
Residencia Municipal de la Tercera Edad					X

4.2/2 Carencias de información de entidades, distintas de los ayuntamientos, incluidas en las cuentas de las Corporaciones Locales. 1992-1996. (cont.)

DENOMINACIÓN	92	93	94	95	96
San Sebastián de los Reyes					
Patronato Municipal de Servicios				X	X
Sevilla la Nueva					
Patronato Socio-Cultural	X	X	X	X	X
Torrejón de Ardoz					
Consejo Municipal de Deportes					X
Consejo Municipal de Bienestar Social					X
Patronato Socio-Cultural					X
Torrelorones					
Organismo Autónomo de Cultura					X
Organismo Autónomo de Deportes					X
TOTAL	5	17	22	18	32

4.2/3 Carencias de información de mancomunidades incluidas en las cuentas de las Corporaciones Locales. 1992-1996

DENOMINACIÓN	92	93	94	95	96
Aguas de Navas del Rey, Colmenar de Arroyo y Chapinería		X	X	X	X
Aguas del Río Tajo					X
Centro de Recursos de Montaña (Organ.Autónomo)			X	X	X
Colmenar de Arroyo, Fresnedillas y Navalagamella	X	X	X	X	X
El Molar, San Agustín y Guadalix	X	X	X	X	X
El Aulencia	X	X	X	X	X
El Alberche	X	X	X	X	X
Intermunicipal Sierra del Rincón		X	X	X	X
Intermunicipal del Sudeste (MISECAM)		X		X	X
La Cabrera-Valdemanco-Bustarviejo		X		X	X
La Encina		X	X	X	X
Las Vegas			X	X	X
Los Morales			X		
Mejorada-Velilla	X				
Meseta del Henares		X	X	X	X
Municipios del Jarama		X	X	X	X
Municipios del Alto Henares		X	X	X	X
Servicios de Arquitectura y Urbanismo Sierra Norte			X	X	X
Servicios del Suroeste de Madrid		X			
Servicios Sociales Sierra Norte			X		
Sierra Oeste				X	X
Valle del Lozoya		X	X	X	X
Zona Este de Madrid (MISSEM)		X			X
TOTAL	5	15	16	17	19

4.3. Decisiones adoptadas en el establecimiento de la correspondencia entre la clasificación presupuestaria y las operaciones del S.E.C.

La información disponible se encuentra organizada en la forma propia de la contabilidad presupuestaria pública: clasificación económica de gastos e ingresos, dividida en capítulos, artículos y conceptos. Pero dado que la metodología elegida para la confección de las Cuentas de las Administraciones Públicas de Madrid es la del Sistema Europeo de Cuentas Económicas Integradas (S.E.C.), es necesario trasvasar los conceptos presupuestarios a las operaciones de producción, distribución y financieras que integran cada una de las Cuentas previstas en el S.E.C..

Dicho trasvase se ha efectuado estudiando individualmente la definición de cada código del presupuesto económico y determinando a qué operación de las que define el S.E.C. debe asignarse el gasto o ingreso que refleja cada uno de dichos conceptos. Para establecer la correspondencia entre ambas clasificaciones no siempre es necesario el mismo nivel de desagregación de la información. Dicho nivel fluctúa entre información a dos dígitos, nivel de artículo, información a tres dígitos, nivel de concepto e información a cinco dígitos, nivel de subconcepto.

En general, la correspondencia no plantea grandes dificultades, pero sí existen algunos conceptos, cuya definición es menos explícita en cuanto al sector de procedencia / destino o a la clase de gasto / ingreso a que hace referencia. En estos casos más dudosos, se han adoptado decisiones que implican mayor arbitrariedad. A modo de ejemplo, podemos citar:

El concepto «Impuestos sobre circulación de vehículos», nos indica con claridad la clase de ingreso, pero no desglosa los impuestos pagados por los vehículos propiedad de los hogares, que en términos S.E.C. corresponde a “Impuestos corrientes sobre la renta y el patrimonio”, de los pagados por los vehículos propiedad de organismos y empresas -que serían más propiamente “Impuestos ligados a la producción”.

El lector dispone, en el capítulo 6 de los listados de las correspondencias establecidas concepto a concepto.



5. Método de elaboración de las cuentas de las Empresas Públicas

5.1 Delimitación del subsector

5.1.1. Criterios técnicos de delimitación

La tipificación de las instituciones que forman parte del subsector «Empresas Públicas» hay que hacerla, simultáneamente, desde dos perspectivas: la primera, para diferenciar empresas de administraciones públicas y la segunda para decidir sobre el carácter público o privado de aquellas entidades a las que se ha reconocido como empresas.

Empresas frente Administraciones Públicas

Los criterios del Sistema Europeo de Cuentas para definir una institución como empresa o - más precisamente- como «sociedad o cuasi-sociedad no financiera» son: que esté dedicada a la producción de bienes y/o servicios destinados siempre a la venta, y que sus recursos provengan mayoritariamente (más del 50 por ciento) de la venta de dicha producción en el mercado. La identificación de empresas parece, por tanto, tarea sencilla, una vez que se acepta que el precio es una contrapartida a la prestación de servicios y venta de bienes que puede adoptar denominaciones diversas: precio de venta, tasa, peaje, tarifa de utilización, etc.

En el caso de las empresas vinculadas a la Comunidad de Madrid o a las Corporaciones Locales madrileñas podría plantearse el problema de aquellas empresas que -aunque legalmente no tengan limitación alguna que las diferencie de otras sociedades de su mismo tipo-, de hecho tienen como único comprador de su producción a la correspondiente administración. A pesar de todo se mantiene la clasificación de estas entidades como empresas, considerando que su dependencia de facto respecto a la administración no oscurece el hecho de que cumplen las dos condiciones requeridas por el S.E.C., además de que teóricamente son autónomas en sus decisiones y tienen las formas de gestión, organización y control propias de las entidades sometidas al Derecho privado.

Empresas públicas frente empresas privadas

Así como, teóricamente al menos, la diferenciación entre administraciones públicas y empresas está perfectamente establecida en la metodología del S.E.C., no existe una tipifi-

cación única ni generalmente admitida en cuanto a empresas públicas-empresas privadas. Tanto las empresas públicas como las privadas estarían dentro de lo que el S.E.C. define como el sector institucional «sociedades y cuasi-sociedades no financieras». Sin embargo, el interés de realizar esta separación es obvio por cuanto son muchos los análisis que tienden a comparar las actuaciones de las empresas públicas frente a las privadas y muchas las decisiones que se derivan de estos análisis. Ahora bien, el S.E.C. no se plantea el objetivo de distinguir entre sector empresarial público y privado, por lo que para avanzar en este campo conviene dejar claro los criterios que se han utilizado en la delimitación del subsector denominado «empresas públicas».

La clasificación de los distintos tipos de unidades que constituyen lo que genéricamente se denomina «Sector Público» no figura tampoco en disposición legal alguna. Lo más que se puede encontrar son clasificaciones fragmentarias y disposiciones que establecen tratamientos contables distintos para distintos tipos de entidades, base sobre la cual la doctrina ha construido su propia clasificación de «empresas públicas».

A continuación se exponen brevemente las referencias legales más concretas existentes en cuanto a la definición de empresas públicas y las conclusiones de la doctrina, prescindiendo de antemano de aquellos supuestos que no tienen aplicación en el área de la Comunidad Autónoma de Madrid o sus Corporaciones Locales, como es el caso de los servicios comerciales o las empresas privadas para las que -con carácter excepcional- se ha nombrado un delegado gubernativo.

— Ley 1/84 de 19 de enero. Administración Institucional de la Comunidad Autónoma de Madrid. (Artículo 2º.2.c). Define como «empresas públicas»:

- Las sociedades anónimas en cuyo capital sea mayoritaria, directa o indirectamente, la participación de la Comunidad o de sus organismos autónomos, salvo que por Ley de la Asamblea se autorice expresamente una menor participación.
- Las entidades de Derecho público con personalidad jurídica propia que por la naturaleza de su actividad y en virtud de Ley hayan de ajustar sus actividades al ordenamiento jurídico privado.

— Ley 11/77 de 4 de enero. Administración y Contabilidad del Estado. General Presupuestaria. (Artículo 6º.1). Define como «sociedades estatales»:

- Las sociedades mercantiles en cuyo capital sea mayoritaria la participación del Estado o de sus Organismos Autónomos.
- Las entidades de Derecho público con personalidad jurídica que por Ley hayan de ajustar sus actividades al ordenamiento jurídico privado.

Al margen de que a efectos de la clasificación final haya que estudiar si dichas «empresas públicas» o «sociedades estatales» cumplen los requisitos necesarios para su clasificación como tales empresas, parece excesivamente rígido restringir el carácter «público» de una empresa a aquellas en las que la Administración posee el 50 por ciento o más del capital social. No es lo mismo poseer el 49 por ciento del capital social si el 51 por ciento restante está en manos de un sólo accionista que si está repartido entre varios. O, expresado de otra manera, para fijar el carácter «público» o «privado» de una empresa es también relevante

el estudio de la capacidad o posibilidad de control de dicha empresa por parte de la administración pública correspondiente.

En este mismo sentido parecen ir las siguientes disposiciones del Banco de España:

- La Orden de 15 de julio de 1982 por la que se aprueban las normas sobre formación de las cuentas de los grupos de sociedades indica en su norma 2ª: «se presumirá que una sociedad está asociada con otra cuando, directa o indirectamente, la primera tenga una participación del 20% o más en el capital social de la segunda».
- La Circular del Banco de España nº 16 de 11 de agosto de 1982, cuadragésima octava norma, dice: «se entiende por empresas del grupo aquellas, bancarias o no, con las que se mantenga una relación de finalidad o se ejerza un dominio efectivo, presumiéndose tal cosa cuando exista una participación directa o indirecta de al menos 20% o igual porcentaje de votos en el Consejo de Administración...»

A la luz de toda esta información se ha optado por tomar como referencia una participación accionarial pública superior al 20 por ciento, estudiando sin embargo la situación de cada empresa por si alguna circunstancia aconsejase modificar este criterio.

A efectos de ordenación y exposición de resultados, se presentan tres relaciones de empresas públicas que contienen, respectivamente, aquellas participadas en más de un 20 por ciento por las Corporaciones Locales, aquellas otras con dependencia de la Comunidad de Madrid, en más de un 20 por ciento también, y por último las participadas por Ayuntamientos y Comunidad a la vez, con el mismo porcentaje establecido por parte de cada una de las administraciones.

Tras el estudio de las unidades referidas en los cuadros anteriores, se exponen a continuación los casos que han suscitado interrogantes o han sufrido cambios en el período contemplado, para su ubicación en uno u otro sector (administraciones públicas o empresas):

— *Ente Público Radio Televisión Madrid*

A partir del ejercicio 1993, el Ente RTVM, se ha hecho cargo de la facturación de la publicidad emitida por TV autonomía Madrid, S.A. y Radio autonomía Madrid, S.A. Por otra parte, estas sociedades facturan al Ente Público RTVM el coste de adquisición y realización de los programas emitidos, así como el resto de gastos corrientes. De esta forma, el Ente, aparece como una sociedad cuyo objeto social se enmarca en actividades de comunicación y sus ingresos provienen mayoritariamente de la prestación de servicios publicitarios, pasando a formar parte, pues, del subsector empresas públicas de esta publicación.

— *Instituto de la Vivienda de Madrid (IVIMA).*

La Ley 1/93 de 14 de enero procedió a una reasignación de las funciones de este organismo. Las funciones atribuidas por esta ley son: adquisición de suelo y edificios y urbanización de terrenos para la promoción, construcción y rehabilitación de viviendas, dando preferencia al régimen de protección pública. Por otra parte, los ingresos de explotación en 1993 proceden de ventas y alquileres de inmuebles, siendo mínimas las subvenciones de explotación. Todo ello ha aconsejado la incorporación de IVIMA al sector de Empresas Públicas.

**5.1.2/1 Entidades incluidas en las cuentas de las empresas públicas de la Comunidad de Madrid.
1992-1996**

DENOMINACIÓN	92	93	94	95	96
Áreas de Promoción Empresarial, S.A. (ARPEGIO)	X	X	X	X	X
Arrendamientos Promociones de la Comunidad de Madrid, S.A. (ARPROMA) ¹		X	X	X	X
Avalmadrid, S.G.R.	X	X	X	X	X
Canal Comunicaciones Unidas, S.A.				X	X
Canal de Isabel II (CYII)	X	X	X	X	X
Centro de Transportes de Coslada, S.A. (C.T.C.)	X	X	X	X	X
Centro tecnológico de Madrid, S.A. (CETEMA) ²	X	X	X	X	X
ICiudad Deportiva de la Comunidad de Madrid, S.A.			X	X	X
Consorcio Centro de Laboratorios y Servicios Industriales de Madrid ³		X	X	X	X
Consorcio Urbanístico Alcalá-Garena			X	X	X
Consorcio Urbanístico Madrid-Sur		X	X	X	
Consorcio Urbanístico Valdebernardo PAU-4		X	X	X	X
Deporte y Montaña, S.A.	X	X	X	X	X
Ente Público Radio Televisión Madrid (EPRTVM) ⁴		X	X	X	X
Hidráulica Santillana, S.A.	X	X	X	X	X
Hidroser, Servicios Integrales del Agua, S.A.				X	X
Hispanagua, S.A.				X	X
Imprenta de la Comunidad de Madrid	X	X	X	X	X
Informática de la Comunidad de Madrid, S.A. (I.C.M.)	X	X	X	X	X
Iniciativas Regionales Madrileñas, S.A. (IRMASA)	X	X			
Instituto de la Vivienda de Madrid (IVIMA)		X	X	X	X
Inspección Técnica de Vehículos de la Comunidad de Madrid, S.A.	X	X	X	X	X
Mercado Puerta de Toledo, S.A.			X	X	X
Metro de Madrid, S.A.	X	X	X	X	X
Parque Científico Tecnológico de la Universidad de Alcalá de Henares, S.A. ⁵	X	X	X	X	X
Polígono de Actividades Logísticas PAL-Coslada, S.A.		X	X	X	X
Promotora de Viviendas de la Comunidad de Madrid, S.A. (PROVICAM)	X	X	X	X	X
Radio Autonomía Madrid, S.A.	X				
Recintos Feriales Madrileños (REFEMASA)	X				
Sociedad de la Energía y del Medio Ambiente, S.A. (SERMASA)	X	X	X	X	X
Televisión Autonomía de Madrid, S.A.	X				
Transportes y Remontes, S.A. (TRAMONSA)	X	X	X	X	X
Tres Cantos, S.A.	X	X	X	X	X
TOTAL	21	25	26	29	28

¹ En 1993 su denominación era "Ciudad de la Imagen"

² Hasta 1993, inclusive, su denominación era "Parque Tecnológico de Madrid"

³ En 1995 se fusionaron "Fundación Laboratorios de Análisis y Contrastes..." y "Centro de Diseño Industrial de Madrid" bajo esta denominación.

⁴ Incluye las cuentas consolidadas del Ente y sus sociedades.

⁵ En 1992 se fusionaron IMATEC y Madrid-Láser bajo esta denominación.

5.1.3/1 Entidades incluidas en las cuentas de las empresas públicas de las Corporaciones Locales. 1992-1996

DENOMINACIÓN	92	93	94	95	96
Alcalá de Henares					
Cementerio Jardín de Alcalá de Henares, S.A.	X	X	X	X	X
Empresa Municipal de la Vivienda de Alcalá de Henares, S.A.	X	X	X	X	X
Alcobendas					
Planeamiento y Urbanismo de Alcobendas, S.A. (PLURALSA)		X	X	X	
Servicios y Obras del Ayuntamiento de Alcobendas, S.A. (SEROMAL)	X	X	X	X	X
Sdad. de Gestión del Patrimonio Inmobiliario de Alcobendas, S.A. (SOGEPIMA)	X	X	X	X	X
Alcorcón					
Empresa Municipal de Gestión Inmobiliaria de Alcorcón, S.A. (EMGIASA)		X	X	X	X
Coslada					
Empresa Municipal de la Vivienda de Coslada (EMVICOSA)		X	X	X	X
Fuenlabrada					
Empresa de Promoción Urbanística de Fuenlabrada, S.A. (EPUF)	X	X	X	X	X
Empresa Municipal de Transportes de Fuenlabrada, S.A.	X	X	X	X	X
Fuenlabrada Medios de Comunicación, S.A. (FUMECO)	X	X	X	X	X
Mixta de Limpiezas de Fuenlabrada, S.A.	X	X	X	X	X
Getafe					
Getafe Iniciativas, S.A. (GISA)	X	X	X	X	X
Iniciativas y Servicios Especializados de Seguridad, S.A. (ISES)		X	X	X	X
Griñón					
Empresa Municipal de la Vivienda de Griñón, S.A.			X	X	X
Leganes					
Empresa Municipal del Suelo de Leganes (EMSULE)		X	X	X	X
Madrid					
Castellana Norte, S.A.		X	X	X	X
Club de Campo Villa de Madrid, S.A.	X	X	X	X	X
Empresa de Recaudación Ejecutiva, S.A. (ERESA)	X	X	X	X	X
Empresa Mixta de Estaciones de Servicio de Madrid, S.A. (SERVIMADRID)	X	X	X	X	X
Empresa Mixta de Servicios Funerarios de Madrid, S.A. (E.M.S.F.)	X	X	X	X	X
Empresa Mixta de Tráfico, S.A. (EMITRA)	X	X	X	X	X
Empresa Municipal Campo de las Naciones, S.A.	X	X	X	X	X
Empresa Municipal de la Vivienda de Madrid, S.A.	X	X	X	X	X
Empresa Municipal de Transportes de Madrid, S.A. (E.M.T.)	X	X	X	X	X
Empresa Municipal Estación Sur de Autobuses, S.A.	X	X	X	X	X
Empresa Municipal Puente de Ventas, S.A.	X	X	X	X	X
Fundación Centro Municipal de Informática (CEMI)	X	X	X	X	X
Mercados Centrales de Abastecimiento de Madrid, S.A. (MERCAMADRID)	X	X	X	X	X
Majadahonda					
Empresa del Patrimonio Municipal de Majadahonda, S.A.		X	X	X	X
Empresa Mixta de Tráfico y Aparcamiento de Majadahonda, S.A.		X	X	X	X

5.1.3/1 Entidades incluidas en las cuentas de las empresas públicas de las Corporaciones Locales. 1992-1996. (cont.)

DENOMINACIÓN	92	93	94	95	96
Mostoles					
Empresa Municipal de Promoción Económica, S.A. (EMPESA)	X	X	X	X	X
Instituto de Medios de Comunicaciones, S.A. (ICMSA)				X	X
Instituto Municipal del Suelo de Móstoles, S.A. (I.M.S.)	X	X	X	X	X
Pozuelo de Alarcón					
Sociedad Urbanística Municipal de Pozuelo de Alarcón, S.A. (SUMPASA)	X	X	X	X	X
San Fernando de Henares					
Empresa Municipal del Suelo de San Fernando de Henares, S.A.			X	X	X
Torreldones					
Sociedad Urbanística Municipal de Torreldones, S.A.				X	X
Torremocha					
Empresa Municipal de Construcción de Viviendas (EMUCOVI)		X	X		
Torres de la Alameda					
Centro de Empresas de Servicios, S.A. (CESTASA)		X	X	X	X
Empresa Municipal Torres de la Alameda, S.A. (EMTASA)		X	X	X	X
Valdemoro					
Auxiliar de Servicios de Valdemoro (ASERVAL)	X	X	X	X	X
Mancomunidad Intermunicipal del Sudeste (MISECAM)					
Servicios Integrales Mancomunados, S.A. (SEINMASA)			X	X	X
TOTAL	25	36	39	40	39

5.1.4/1 Entidades incluidas en las cuentas de las empresas públicas mixtas. 1992-1996

DENOMINACIÓN	92	93	94	95	96
Consorcio Urbanístico Espartales-Sur			X	X	X
Consorcio Urbanístico Getafe-Norte			X	X	X
Consorcio Urbanístico Leganes-Norte			X	X	X
Consorcio Urbanístico Loranca Ciudad Jardín		X	X	X	X
Consorcio Urbanístico La Cantueña		X	X	X	X
Consorcio Urbanístico Pedazo de la Virgen Canto Loco de Parla			X	X	X
Consorcio Urbanístico Valdelasfuentes			X	X	X
Institución Ferial de Madrid (IFEMA)			X	X	X
Recintos Feriales Madrileños, S.A. (REFEMASA)	X				
TOTAL	1	2	8	8	8

A pesar de adoptar la forma jurídica de organismo autónomo administrativo, sus recursos proceden principalmente de la venta de dicha producción, tanto a la administración como a otros sectores. Se contempla en el subsector de Empresas Públicas.

5.2. Información disponible

5.2.1. Obtención de la información

La información sobre las empresas públicas se ha obtenido de los informes auditados, solicitándolos directamente a las empresas. De aquí se obtiene Balance de situación, Cuenta de Pérdidas y Ganancias, número medio de trabajadores, actividad y fecha de constitución. Posteriormente ha sido preciso realizar consultas a los diferentes departamentos de contabilidad para obtener detalles, básicamente en cuanto a la composición de cuentas y subgrupos y a la mecánica de las operaciones llevadas a cabo, todo ello necesario para poder mostrar los resultados desde el punto de vista de la contabilidad privada y de la terminología S.E.C.

5.2.2. Tratamiento de la información

Una vez en posesión de la información relativa a empresas la pregunta que se planteó fue la de qué metodología seguir: ¿utilizar los criterios habituales de la Contabilidad de empresas o emplear los del Sistema Europeo de Cuentas Económicas Integradas, S.E.C.? Ambos sistemas son útiles, siempre que no se trate de hacerles decir más de lo que están diseñados para expresar.

Los criterios del Plan General de Contabilidad permiten un mejor análisis de la actividad de cada empresa, en términos comerciales o financieros. Es, asimismo, más adecuado para comparar los resultados de una empresa con los de otras de su misma actividad, aunque no sea más que porque las cuentas de las empresas se presentan siempre con criterios de contabilidad privada y raramente con criterios del S.E.C.

Sin embargo la medición de la aportación de cada empresa a la generación de valor añadido, a la renta bruta disponible o a la capacidad de financiación, así como la comparación de estos resultados con los de otros sectores institucionales exige la presentación de las cuentas en términos del S.E.C.. Por ello la decisión final fue la presentación de los resultados de la actividad de las empresas bajo los dos criterios: en términos de Contabilidad Nacional (o Regional), es decir, según las normas del S.E.C. y en los términos propios de la contabilidad empresarial.

5.3. Decisiones adoptadas en el establecimiento de correspondencias entre el P.G.C. 1990 y las operaciones del S.E.C.

A continuación se hace un repaso explicativo de las características más sobresalientes. Las operaciones que no han tenido especial dificultad en el establecimiento de la correspondencia no aparecen aquí, pues quedan presentadas en el apartado de correspondencias.

— *Producción de bienes y servicios destinados a la venta. (P11,P12)*

Los bienes y servicios destinados a la venta son, según el S.E.C., «todos los bienes y servicios que pueden ser objeto de compra y venta en el mercado y que se producen por una unidad cuyos recursos proceden en su mayor parte de la venta de su producción, sea cual fuere la denominación dada al precio practicado». Esta operación figura en «recursos» de la cuenta de Producción, siendo necesario destacar el hecho de que lo que se trata de valorar es la producción total del período, al margen de cuáles hayan sido las ventas.

Por ello, y dado que el Plan General de Contabilidad no registra «producciones», es necesario aproximarse indirectamente a este concepto:

- La estimación de la «producción» se hace a partir de las ventas netas, ajustando éstas con la variación de existencias de productos terminados, semiterminados, en curso y subproductos.
- Los trabajos realizados por la empresa para su inmovilizado material han sido contabilizados como producción, a tenor del epígrafe 306 f) del S.E.C., que señala que «la producción de bienes... incluye la producción por cuenta propia de bienes de capital fijo».
- También se encuadra la mayor parte de los ingresos accesorios a la explotación, tales como arrendamientos, comisiones, servicios al personal y servicios diversos.
- Igualmente se incluye el beneficio por reventa, es decir, la diferencia entre ventas y compras de mercaderías ajustando la variación de almacén, ya que este flujo es definible como una producción de servicios por parte de la empresa.

— *Consumo intermedio (P20)*

Su estimación presenta unas características similares a las de la operación de producción. Por ello, en forma análoga a la aplicada en aquella operación, el consumo intermedio se obtiene ajustando la variación de existencias de materias primas y otros aprovisionamientos a las compras netas y añadiendo subcontratas y servicios exteriores.

— *Consumo de capital fijo (A1)*

Este concepto tiene como objetivo representar la depreciación experimentada, en el período considerado, por el capital fijo como consecuencia de su utilización normal y obsolescencia, incluyendo una provisión para pérdidas de bienes de capital como consecuencia de daños por accidentes asegurables.

Esta definición, tomada del S.E.C., podría ser, en principio, aplicable al concepto de depreciación y, por ende, al de «dotación del ejercicio para amortización del inmovilizado» utilizado en la contabilidad empresarial. En la práctica, sin embargo, las diferencias entre las amortizaciones que figuran en la contabilidad de empresa y el consumo de capital fijo pueden ser importantes por razones diversas, ligadas generalmente a los posibles beneficios fiscales de amortizaciones elevadas y a la política de distribución de beneficios. A pesar de ello, se ha decidido identificar la «dotación del ejercicio para amortización del inmovilizado material» con el «consumo de capital fijo» ante la imposibilidad de conocer el importe del

patrimonio físico de las empresas, su composición según tipos de bienes y la esperanza de vida de cada uno de ellos.

— *Dividendos y otras rentas. (R43,R44)*

Además de las cuentas explicadas en el apartado de correspondencias, esta operación registra en empleos, los dividendos repartidos que competen al ejercicio; este detalle es un suceso posterior a la presentación de los estados contables y no figura en los mismos. Sin embargo, existe información al respecto en la memoria, encuadrada en la propuesta de distribución de resultados.

— *Impuestos corrientes sobre la renta y el patrimonio. (R61)*

La información a este respecto se extrae de la cuenta 630: impuesto sobre beneficios, que figura como gasto en la Cuenta de Pérdidas y Ganancias del P.G.C./1990. Este impuesto es el devengado en el año y compete al ejercicio económico. Dentro del colectivo de las empresas públicas se puede considerar que los valores existentes en esta cuenta son coherentes con la definición que el S.E.C. facilita sobre impuestos corrientes sobre la renta.

— *Transferencias corrientes a instituciones privadas sin fines de lucro. (R66)*

Es una operación de empleos. Su existencia es difícil de detectar sin información muy pormenorizada, de la cual no disponemos.

— *Transferencias corrientes diversas. (R69)*

Esta operación, en empleos, no tiene relación directa con ninguna cuenta del P.G.C. En recursos recoge la cuenta denominada «Otras subvenciones de explotación».

— *Transferencias de capital. (R70)*

Incluye las operaciones siguientes:

Las ayudas a la inversión (R71) están constituidas por «los desembolsos a fondo perdido realizados por las administraciones públicas, destinados a financiar, en todo o en parte, operaciones expresamente designadas de formación bruta de capital fijo de otras unidades».

Otras transferencias de capital (R79) incluyen «todas las operaciones de transferencias - excepto las ayudas a la inversión- que realizan una distribución del ahorro o el patrimonio entre los distintos sectores de la economía». El S.E.C. cita particularmente las transferencias que tienen como fin cubrir pérdidas acumuladas a lo largo de varios ejercicios o pérdidas excepcionales debidas a causas externas a la empresa. Esta operación no tiene relación directa con ninguna cuenta del P.G.C./90.

— *Formación Bruta de capital fijo (P41) y Adquisición neta de Activos Inmateriales (P72).*

En las cuentas de Pérdidas y Ganancias no hay información que permita su estimación, por lo que los importes de estos conceptos se han obtenido mediante contraste de balances de Activos brutos o con el cuadro de movimientos.

– *Variación de existencias. (P42)*

De igual forma, se calcula contrastando existencias brutas en los activos de los dos últimos años.

5.3.1. Algunos ajustes llevados a cabo en la información original de las empresas.

– *Tratamiento de Deudores a largo:*

En la presentación de Pérdidas y Ganancias de algunas empresas surge en el Activo, en las cuentas del Inmovilizado (en grupo distinto al Material, Inmaterial o Financiero), el concepto Deudores a largo, diferenciándose del grupo Deudores en circulante en función del plazo, como dicta el P.G.C.

En las Cuentas presentadas en la publicación, este grupo se ha asimilado a Inmovilizaciones financieras.

– *Centro Municipal de Informática:*

Esta fundación presenta sus cuentas en estados adaptados al antiguo P.G.C./1973. Se lleva a cabo la revisión de los datos con el fin de clasificarlos según el nuevo P.G.C./1990.

– *Avalmadrid, S.G.R.*

Esta entidad, al ser avalista, expone sus cuentas anuales en un formato específico para el sector. Presentan dos Cuentas de Resultados: la de la Sociedad y la del Fondo de Garantía, ya que coexisten distintas personalidades jurídicas.

Para el tratamiento de la información se consolidan ambas, eliminando el gasto denominado «Dotación al Fondo de Garantía», que existe en Resultados de la Sociedad y anulando el importe que figura con igual valor en ingresos del Fondo de Garantía. Además, se tratan el resto de las cuentas que figuran en las masas patrimoniales y en Resultados, con el fin de adaptarlas al formato general que muestra el P.G.C.

– *E.M.T.(Madrid):*

En el estado de Pérdidas y Ganancias se incluye dentro de la Cifra de negocios lo definido como «Aportación a la explotación». Dicho concepto corresponde a «ingresos percibidos para cubrir gastos de explotación y ligados al cumplimiento de oferta» (textualmente en la memoria de la Sociedad). Por lo tanto su naturaleza es la de Subvenciones a la explotación. E.M.T. clasifica así esta partida en consonancia con otras contabilidades europeas.

Para homogeneizar con el tratamiento generalizado de este tipo de ingreso, se reclasifica, eliminándose de Cifra de negocios e incluyéndose en Subvenciones a la explotación.

– *ENTE público RTVM:*

Se han utilizado las cuentas anuales consolidadas del Ente Público y sociedades dependientes.

— *Variación de existencias de las empresas promotoras y urbanistas:*

Las empresas con estas actividades exponen en sus cuentas de Pérdidas y Ganancias la Variación de existencias de terrenos y solares, promociones en curso y obras terminadas bajo el epígrafe: Aumento o reducción de existencias de productos terminados y en curso, sumando al Haber o al Debe.

La actividad de estas empresas, en todos los casos, es la de intermediación en la construcción o urbanización, subcontratando todas las obras precisas y llevando a cabo, únicamente, el control y gestión de los proyectos.

Teniendo en cuenta estas circunstancias, se ha expuesto la variación de todas estas existencias en el Debe, tratándolas como si fuesen de compras, ya que su naturaleza básica es la de mercaderías (bienes adquiridos por la empresa y destinados a la venta sin transformación).

Periodificación de la cifra de negocio en las empresas urbanísticas:

Tres de las empresas que aparecen en el subsector Corporaciones Locales con este tipo de actividad -Puente de Ventas, Campo Naciones y Estación Sur de Autobuses- utilizan una mecánica contable especial, aunque usual para esta subrama de actividad. Los rasgos más sobresalientes son:

- Al pactar en un ejercicio económico una operación de urbanización, registran en Cifra de negocios la totalidad de los ingresos.
- Al mismo tiempo se lleva a cabo una estimación del gasto necesario en los años venideros, para hacer frente a la subcontratación precisa y poder realizar el proyecto pactado. Esto se registra contablemente dotando Provisiones de tráfico y creando un fondo en Pasivo, dentro del Exigible a corto: Provisiones para operaciones de tráfico.
- Existe también, en el mismo ejercicio, Consumo de los terrenos que van a urbanizar y, además, suele figurar también, gasto en Subcontratas (las realizadas en el ejercicio).
- En los siguientes ejercicios continúa el proceso de urbanización, registrándose los gastos de Subcontratación precisos y que son compensados por Aplicaciones sucesivas del fondo creado en el primer ejercicio.
- No existe normalmente, una correlación exacta entre la formación del fondo y el gasto necesario para finalizar las obras de urbanización. Tampoco coinciden siempre las sucesivas Aplicaciones del fondo y el gasto reflejado en Subcontratas de los sucesivos ejercicios. Paralelamente, se pactan nuevas operaciones de urbanización en años consecutivos.

Por lo tanto, y de una forma resumida, se puede decir que estas empresas muestran la totalidad de ingresos y gastos (habidos en el primer año y una estimación de los futuros) de la actividad por naturaleza, en el ejercicio en que se formaliza el proceso de urbanización, registrándose en los siguientes aprovechamiento del fondo constituido para compensar el gasto en subcontratación.

En el resto de las empresas con actividad similar (promotoras) no se constituye este tipo de fondo y los ingresos, por lo general, entran en Pérdidas y Ganancias a medida que acaba la construcción, periodificándose en Pasivo (Ingresos a distribuir en varios ejercicios o Ajustes por periodificación) el valor de los contratos pactados y que están en proceso de realización.

Para homogeneizar la presentación y el tratamiento de datos de las empresas urbanísticas con el resto de las ramas, y siguiendo el principio del devengo comúnmente aceptado (la imputación de ingresos y gastos deberá hacerse en función de la corriente real de bienes y servicios, con independencia del momento en que se produzca la corriente monetaria o financiera), se ha decidido periodificar los ingresos distribuyéndolos en los ejercicios en los que se lleva a cabo el proceso de urbanización, atribuyendo partes proporcionales al gasto y decremento de las Provisiones realizado en los distintos años: para el primero, el consumo de terrenos y las Subcontratas realizadas. Para los siguientes, la bajada en el fondo constituido, puesto que ese fondo es el único indicativo, además de los gastos del primer año, que correlaciona ingresos y gastos por naturaleza de la operación, practicándose este cálculo para todos los procesos de urbanización que existan en cada empresa.

Se elimina, por tanto, la Dotación al fondo y las diversas Aplicaciones, dentro de la Cuenta de Pérdidas y Ganancias, así como el fondo constituido y se crea un apunte en Pasivo: Ingresos a distribuir en varios ejercicios, donde se recogen los ingresos que irán entrando en lo sucesivo en Resultados. No se modifica el resto de gastos e ingresos, aunque sí el Beneficio en función de la periodificación, manteniéndose el resto de operaciones realizadas por las empresas en cuanto al tratamiento del Beneficio (inclusión en Remanente, Reservas o Distribución de dividendos).



6. Correspondencias

6.1. Correspondencia entre la clasificación presupuestaria de la Comunidad de Madrid/Corporaciones Locales y las operaciones del S.E.C. por conceptos presupuestarios. 1992-1996

Gastos

CONCEPTO	SEC	LITERAL	ADMÓN*
1		Gastos de Personal	
10	R101	Altos Cargos	
11	R101	Personal Eventual de Gabinetes	
12	R101	Personal Funcionario	
13	R101	Personal Laboral	
14	R101	Otro Personal	
15	R101	Incentivos al Rendimiento	
16		<i>Cuotas, Prestaciones y Gastos Sociales a Cargo del Empleador</i>	
160	R102	Cuotas Sociales	
161	R103	Prestaciones Sociales	
162		<i>Gastos Sociales del Personal</i>	CM
	P20	Formación y Perfeccionamiento del Personal	CM
	R103	Beneficios Sociales	CM
162		<i>Gastos Sociales Funcionarios y Personal no Laboral</i>	CL
	P20	Economato y Comedores	CL
	R103	Transportes de Personal	CL
	R103	Acción Social	CL
	R102	Seguros	CL
163		<i>Gastos Sociales del Personal Laboral</i>	CL
	P20	Formación y Perfeccionamiento del Personal	CL
	P20	Economatos y Comedores	CL
	R103	Transportes del Personal	CL
	R103	Acción Social	CL
	R102	Seguros	CL
164	R103	Complemento Familiar del Personal Funcionario en Activo	
17	R101	Subdirectores Generales	CM
18	R101	Previsión para Ajustes Técnicos y Crecimiento de la Plantilla	CM
2		Gastos en Bienes Corrientes y Servicios	
20		<i>Arrendamientos</i>	
200	R43	Terrenos y Bienes Naturales	
202	P20	Edificios y Otras Construcciones	
203	P20	Maquinaria, Instalaciones y Utillaje	
204	P20	Material de Transporte	
205	P20	Mobiliario y Enseres	
206	P20	Equipos para Procesos de Información	
209	P20	Otro Inmovilizado Material	
21	P20	Reparaciones, Mantenimiento y Conservación	
22		<i>Material, Suministros y Otros</i>	
220	P20	Material de Oficina	
221	P20	Suministros	
222	P20	Comunicaciones	
223	P20	Transportes	
224	P20	Primas de Seguros	
225	R61	Tributos	
226	P20	Gastos Diversos	
227	P20	Trabajos Realizados por Otras Empresas	
23	P20	Indemnizaciones por Razón del Servicio	
230	R101	Dietas Miembros de la Asamblea	CM
24	P20	Servicios Nuevos	CM
26	P20	Formación	CM
3		Gastos Financieros	
30	R41	De Deuda Interior	
31	R41	De Préstamos del Interior	
32	R41	De Deuda Exterior	
33	R41	De Préstamos del Exterior	
34	R41	De Depósitos, Fianzas y Otros	
4		Transferencias Corrientes	
40	R65	A La Administración General de la Entidad	CL
40	R65	Al Estado	CM
41	R65	A Organismos Autónomos Administrativos de la Entidad	
42	R65	A La Administración de la Comunidad de Madrid	CM
42		<i>Al Estado</i>	CL
420	R65	A La Administración General del Estado	CL
421	R65	A Organismos Autónomos Administrativos del Estado	CL
422	R65	A La Seguridad Social	CL
423	R31	A Organismos Autónomos Comerciales del Estado	CL
424	R31	A Empresas Públicas y Otros Entes Públicos del Estado	CL
43	R31	A Organismos Autónomos Comerciales de la Entidad	
44	R31	A Empresas Públicas de la Entidad	

6.1. Correspondencia entre la clasificación presupuestaria de la Comunidad de Madrid/Corporaciones Locales y las operaciones del S.E.C. por conceptos presupuestarios. 1992-1996 (cont.)

Gastos

CONCEPTO	SEC	LITERAL	ADMÓN*
45	R65	A Comunidades Autónomas	CM
45		<i>A Comunidades Autónomas</i>	CL
450	R65	A la Administración General de la Comunidad Autónoma	CL
451	R65	A OO.AA. Administrativos de la Comunidad Autónoma	CL
453	R31	A OO.AA. Comerciales de la Comunidad Autónoma	CL
454	R31	A Empresas Públicas y otros Entes Públicos C. Autónoma	CL
46		<i>A Entidades Locales</i>	
461	R65	A Diputaciones, Consejos y Cabildos Insulares	CL
462	R65	A Ayuntamientos	CL
463	R65	A Mancomunidades	CL
463	R65	A Corporaciones Locales	CM
464	R65	A Áreas Metropolitanas	CL
464	R31	A Consorcios con Corporaciones Locales	CM
465	R65	A Comarcas	CL
466	R65	A Otras Entidades que Agrupen Municipios	CL
467	R31	A Consorcios	CL
468	R65	A Entidades Locales Menores	CL
47	R31	A Empresas Privadas	
48		<i>A Familias e Instituciones Privadas Sin Fines de Lucro</i>	
480	R69	Atenciones Benéficas y Asistenciales	CL
481	R69	Premios, Becas, Pensiones de Estudios e Investigación	CL
482	R66	Formación F.S.E.	CM
482	R69	Indemnizaciones Colaboradores Voluntarios	CL
483	R66	Convenio Círculo de Bellas Artes	CM
	R66	Plan Regional de Investigación	CM
	R66	Organizaciones de Consumidores	CM
	R66	Convenio Asociación Orquesta y Coral C.M.	CM
	R66	A Instituciones sin Fines de Lucro: Asociac. Col. Mov. Soc.	CM
	R69	A los Agentes Sociales que Participen en el CES	CM
	R69	A Familias	CM
484	R66	Subvenciones Gastos Electorales	CM
485	R64	Pensiones Asistencia a Ancianos, Enfermos e Incapacitados	CM
	R66	Prevención Toxicomanía para Jóvenes	CM
	R64	Prestación Periódica I.M.I.	CM
489	R69	Otras Transferencias	CL
49	R67	Al Exterior	
6		Inversiones Reales	
60	P41	Inversiones Nuevas Infraestructuras, Bienes de Uso General	CL
60		<i>Inversiones Nuevas</i>	CM
600	P71	Adquisición Terrenos	CM
602	P41	Edificios y Otras Construcciones	CM
603	P41	Maquinaria, Instalaciones y Equipo	CM
604	P41	Material de Transporte	CM
605	P41	Mobiliario y Enseres	CM
606	P41	Equipos para Procesos de Información	CM
607	P41	Bienes Destinados a Uso General	CM
608	P41	Otro Inmovilizado Material	CM
609	P72	Estudios y Proyectos para Inversiones	CM
61	P41	Inversiones Reposición de Infraestructura y Bienes de Uso General	
62	P41	Inversión Nueva Asociada al Funcionam. Operat. de Servicios	CL
63	P41	Inversión Reposición Asociada al Funcionam. Operat. de Servicios	CL
64	P72	Gastos en Inversiones de Carácter Inmaterial	
68	P41	Gastos en Inversiones de Bienes Patrimoniales	CL
69	P41	Servicios Nuevos	CM
69		<i>Inversiones en Bienes Comunes</i>	CL
690	P71	Adquisición de Terrenos y Bienes Naturales	CL
692	P41	Inversión en Infraestructuras	CL
7		Transferencias de Capital	
70	R71	A la Administración General de la Entidad	CL
70	R71	Al Estado	CM
71	R71	A OO. AA. Administrativos de la Entidad	
72	R71	A la Administración de la Comunidad	CM
72		<i>Al Estado</i>	CL
720	R71	A la Administración General del Estado	CL
721	R71	A OO. AA. Administrativos del Estado	CL
722	R71	A la Seguridad Social	CL
723	R71	A OO. AA. Comerciales del Estado	CL
724	R71	A Empresas Públicas y Otros Entes Públicos del Estado	CL
73	R71	A OO. AA. Mercantiles de la Entidad	

6.1. Correspondencia entre la clasificación presupuestaria de la Comunidad de Madrid/Corporaciones Locales y las operaciones del S.E.C. por conceptos presupuestarios. 1992-1996 (cont.)

Gastos

CONCEPTO	SEC	LITERAL	ADMÓN*
74	R71	A Empresas de la Entidad	
75		A Comunidades Autónomas	
750	R71	A la Administración General de la Comunidad Autónoma	CL
751	R71	A OO. AA. Administrativos de la Comunidad Autónoma	CL
753	R71	A OO. AA. Mercantiles de la Comunidad Autónoma	CL
753	R71	A Comunidades Autónomas	CM
754	R71	A Empresas Públicas de la Comunidad Autónoma	CL
755	R71	A la Administración General de la Comunidad Autónoma	CL
76		A Entidades Locales	
761	R71	A Diputaciones, Consejos y Cabildos Insulares	CL
762	R71	A Ayuntamientos	CL
763	R71	A Mancomunidades	CL
763	R71	A Corporaciones Locales	CM
764	R71	A Áreas Metropolitanas	CL
764	R71	A Consorcios con Corporaciones Locales	CM
765	R71	A Comarcas	CL
765	R71	Fomento del Empleo: Corporaciones Locales	CM
766	R71	A Otras Entidades que Agrupen Municipios	CL
766	R71	Rehabilitaciones de Polígonos Industriales	CM
767	R71	A Consorcios	CL
768	R71	A Entidades Locales Menores	CL
77	R71	A Empresas Privadas	
78	R71	A Familias e Instituciones Privadas sin Fines de Lucro	
79	R71	AL Exterior	
8		Activos Financieros	
80		Adquisición de Deuda del Sector Público	
800	FA40	A Corto Plazo	
801	FA50	A Medio y Largo Plazo	
81		Adquisición Obligaciones y Bonos Fuera del Sector Público	
810	FA40	A Corto Plazo	
811	FA50	A Medio y Largo Plazo	
82		Concesión de Préstamos al Sector Público	
820	FA71	A Corto Plazo	
821	FA80	A Medio y Largo Plazo	
83		Concesión de Préstamos Fuera del Sector Público	
830	FA71	A Corto Plazo	
831	FA80	A Medio y Largo Plazo	
84	FA30	Constitución de Depósitos y Fianzas	
85	FA60	Adquisición de Acciones Dentro del Sector Público	
86	FA60	Adquisición de Acciones Fuera del Sector Público	
9		Pasivos Financieros	
90	FA50	Amortización de Deuda Interior	
91		Amortización de Préstamos del Interior	
910	FP71	A Corto Plazo de Entes del Sector Público	
911	FP80	A Medio y Largo Plazo, de Entes del Sector Público	
912	FP71	A Corto Plazo, de Entes Fuera del Sector Público	
913	FP80	A Medio y Largo Plazo, de Entes Fuera del Sector Público	
92	FP50	Amortización de Deuda Exterior	
93		Amortización de Préstamos del Exterior	
930	FP71	A Corto Plazo	
931	FP80	A Medio y Largo Plazo	
94	FP30	Devolución de Depósitos y Fianzas	

6.1. Correspondencia entre la clasificación presupuestaria de la Comunidad de Madrid/Corporaciones Locales y las operaciones del S.E.C. por conceptos presupuestarios. 1992-1996 (cont.)

Ingresos

CONCEPTO	SEC	LITERAL	ADMÓN*
1		Impuestos Directos	
10		<i>Sobre la Renta</i>	CM
109	R20	Recargo Impuesto Actividades Económicas	CM
109	R20	Liquidación Impuesto Actividades Económicas	CM
11		<i>Sobre el Capital</i>	
110	R72	Impuestos sobre Sucesiones y Donaciones	CM
112	R61	Impuestos sobre Bienes Inmuebles	CL
113	R61	Impuestos sobre Vehículos de Tracción Mecánica	CL
114	R61	Impuesto sobre Incremento Valor Terrenos Naturaleza Urbana	CL
13	R20	Sobre Actividades Económicas	CL
17		<i>Recargos sobre Impuestos Directos</i>	CL
170	R20	Sobre Impuestos del Estado	CL
171	R20	Sobre Impuestos de la Comunidad Autónoma	CL
172	R20	Sobre Impuestos de Otros Entes Locales	CL
19		<i>Impuestos Directos Extinguidos</i>	
	R61	Contribución Territorial Rústica	CL
	R61	Impuestos Extinguidos Solares, Terrenos	CL
	R61	Impuesto sobre Incremento Valor Terrenos	CL
	R61	Contribución Territorial Urbana	CL
	R20	Liquidación Recargo Licencia Fiscal Ayuntamiento de Madrid	CM
	R61	Gastos Suntuarios	CL
	R20	Impuesto Municipal de Radicación	CL
2		Impuestos Indirectos	
20	R20	Sobre Transmisiones Patrimoniales y Actos Jurídicos Documen.	CM
27		Recargos sobre Impuestos Indirectos ¹	CL
28		<i>Otros Impuestos Indirectos</i>	CL
282	R20	Impuesto sobre Construcciones, Instalaciones y Obras	CL
	R20	Licencias de Primera Ocupación	CL
284	R20	Disfrute de Viviendas	CL
29		<i>Impuestos Indirectos Extinguidos</i>	CL
	R61	Impuesto Gastos Suntuarios	CL
	R61	Circulación de Vehículos	CL
	R20	Impuesto Municipal sobre Publicidad	CL
3		Tasas y otros Ingresos	
30	P11	Ventas	CL
31		<i>Tasas</i>	
310	R69	Expedición de Documentos	CL
	P11	Recogida de Basuras, Alcantarillado	CL
	R20	Licencias de Apertura de Establecimientos	CL
	R69	Retirada de Vehículos de la Vía Pública	CL
	R20	Placas, Patentes, Distintivos y Escudos	CL
	R20	Prevención de Ruinas, Derribo	CL
	P11	Prestación de Servicios Urbanísticos	CL
	P11	Tasas por Inserción en el BOCM	CM
	R69	Desinfección y Desratización	CL
	P11	Anuncios a Cargo de Particulares	CL
311	R20	Licencias Autotaxis y Vehículos de Alquiler	CL
	R20	Inspección de Vehículos	CL
	R20	Servicios Ordenación del Transporte, Edificios y Carreteras	CM
	R20	Acreditación Lab. Ensayo y Control Calidad Edificios/Obras Públicas	CM
	P11	Recogida de Residuos Industriales	CL
	P11	Actuaciones Singulares de Regulación del Tráfico	CL
	R20	Servicio de Prevención de Ruinas, Construcciones y Derribos	CL
	R20	Inspección de Abastos y Pesas	CL
	R20	Inspección Establecimientos, Industria y Comercio	CL
	P11	Adjudicación de Quioscos y Bares	CL
	R20	Transporte Pesado	CL
	R43	Obras e Instalaciones en Zonas de Dominio Público y Prot.Carr.	CM
312	P11	Alarmas Automáticas	CL
	P11	Saneamiento	CL
	R20	Licencias Apertura de Establecimientos	CL
	R20	Licencias Urbanísticas y de Obras	CL
	R20	Ord.Instalac. y Act. Industria, Energía y Minas	CM
	R20	Inspección Técnica de Vehículos	CM

¹ No ha presentado ningún municipio liquidaciones de este concepto presupuestario.

6.1. Correspondencia entre la clasificación presupuestaria de la Comunidad de Madrid/Corporaciones Locales y las operaciones del S.E.C. por conceptos presupuestarios. 1992-1996 (cont.)

Ingresos

CONCEPTO	SEC	LITERAL	ADMÓN*	
313	R20	Servicios de Ordenación del Juego	CM	
	R69	Matrícula de Cotos de Caza	CM	
	R69	Expedición Permisos de Pesca	CM	
	R43	Prestación Serv. de Aprovechamiento/Delimitación Montes (Cotos)	CM	
	R69	Expedición Licencias Caza y Pesca	CM	
314	R20	Prestación de Servicios en Vías Pecuarias	CM	
	R69	Inspección y Control Sanitario Carnes Frescas	CM	
315	P11	Emisión Informes y Ejecución Inspecciones	CM	
	R69	Derechos de Examen	CM	
32	P11	Prestación Servicios: Consejerías	CM	
33		<i>Utilización del Dominio Público</i>	CM	
331	P11	Utilización Castillo de Manzanares el Real	CM	
	P11	Utilización y Aprovechamiento de Vías Pecuarias	CM	
338	P11	Utilización y Aprovechamiento de Suelo, Subsuelo y Vuelo	CM	
34	P11	Venta de Bienes	CM	
34		<i>Precios Públicos Prestación de Servicios de Competencia Local</i>	CL	
340	P11	Limpieza Vía Pública/Pozos Negros	CL	
	R20	Báscula Municipal	CL	
	P11	Conservación Contadores	CL	
	R20	Extinción de Incendios	CL	
	P11	Abastecimiento de Agua	CL	
	P11	Transporte Urbano	CL	
	P11	Bandos / Voz Pública	CL	
	P11	Fianzas y Depósitos	CL	
	P11	Publicidad Boletín Informativo Municipal	CL	
	P11	Precio Público Alarma Conectada	CL	
	R69	Inspección Sanitaria Animales	CL	
	R69	Servicio Grúa	CL	
	P11	Campamentos/Excursiones/Tiempo Libre	CL	
	P11	Laboratorio Municipal	CL	
	P11	Alojamientos Tercera Edad	CL	
341	R20	Vigilancia	CL	
	R20	Inspección Sanitaria/Análisis Químicos, Bacteriológicos	CL	
	P11	Lonjas y Mercados	CL	
	P11	Perreras Municipales	CL	
	P11	Museos, Exposiciones, Bibliotecas y Jardines	CL	
	P11	Publicidad en Publicaciones	CL	
	P11	Anuncios a cargo de Particulares	CL	
	P11	Atención Sanitaria	CL	
	P11	Servicios Culturales	CL	
	P11	Feriantes	CL	
	P11	Uso Instalaciones Deportivas	CL	
	P11	Publicidad en Instalaciones Deportivas	CL	
	342	R69	Derechos de Enganche de Agua	CL
		P11	Desatranques	CL
		P11	Recogida de Escorias	CL
	P11	Obras por Paso de Carruajes	CL	
	P11	Limpieza Alcantarillado	CL	
	P11	Otros Ingresos Juventud	CL	
343	P11	Otros Ingresos Cultura	CL	
346	P11	Cursos/Actividades	CL	
	P11	Cuotas Centros Cívicos/Culturales	CL	
	P11	Planificación Familiar/Preparación al Parto	CL	
35		<i>Precio Público Utilización Privativa Dominio Público Local</i>	CL	
350	R43	Quioscos, Cabinas	CL	
	R69	Cotos de Caza	CL	
	R43	Ocupación de la Vía Pública por Materiales de Construcción	CL	
	R43	Calas y Zanjas	CL	
	R43	Vallas y Andamios	CL	
	R43	Fiestas	CL	
	P11	Vertido Residuos y Basuras	CL	
	R43	Rodaje y Arrastre de Vehículos	CL	
	R43	Mesas y Sillas	CL	
	R69	Depósito de Vehículos	CL	
	R43	Tasas Telefónica y Unión Eléctrica	CL	
	R43	Extracción Zahorra Canteras	CL	
	R43	Cortes Calle	CL	
	R43	Anuncios en Columnas y Carteles	CL	
	R43	Mercadillo	CL	

6.1. Correspondencia entre la clasificación presupuestaria de la Comunidad de Madrid/Corporaciones Locales y las operaciones del S.E.C. por conceptos presupuestarios. 1992-1996 (cont.)

Ingresos

CONCEPTO	SEC	LITERAL	ADMÓN*
	R43	Reservas Aparcamientos	CL
	R43	Puestos y Barracas en Vía Pública	CL
	R43	Ocupación Nichos y Tumbas	CL
351	P11	Empresas Explotadoras de Servicios	CL
	R43	Ocupación del Subsuelo, Suelo y Vuelo	CL
	R43	Postes, Palomillas en Vías Públicas	CL
	R43	Ocupación Presas y Embalses	CL
	R43	Rodaje Cinematográfico	CL
	R43	Otros Ingresos	CL
	R20	Licencias de Apertura	CL
	R43	Escombros/Materiales Contenedores	CL
	R43	Ocupación Recinto Ferial	CL
	P11	Bus-Estación	CL
	R43	Entrada Vehículos y Reserva Vía Pública	CL
	R43	Surtidores de Gasolina	CL
	R43	Otros Aprovechamientos Especiales	CL
	P11	Actividades Culturales	CL
	R43	Aprovechamientos Comunales	CL
	R43	Instalación Colmenas	CL
	R43	Tránsito de Ganado	CL
	R20	Servicios Matadero	CL
	R43	Tribunas	CL
	P11	Extracción de Áridos	CL
	R43	Empresas Explotadoras de Servicios	CL
352	R43	Ocupación y Aprovechamiento del Suelo, Subsuelo y Vuelo	CL
	R43	Apertura de Zanjas o Calicatas	CL
	P11	Renovación de Aceras	CL
	P11	Servicios Funerarios	CL
	R43	Terrazas, Miradores, Balcones, Marquesinas, Toldos...	CL
	R43	Iberdrola	CL
	R43	Gas Natural	CL
	R43	Canal de Isabel II	CL
	R43	Desagüe de Canalones	CL
36		<i>Contribuciones Especiales</i>	
360	R69	Ejecución de Obras Endrinales	CL
	R69	Asfaltado de Calles	CL
361	R69	Alumbrado	CL
362	R20	Extinción de Incendios	CM
38		<i>Reintegros</i>	
380	R69	Pagos Erróneos	CL
	P11	Otros Reintegros	CL
	P11	Ejecución de Obras	CL
	R65	MUNPAL Servicios Médicos	CL
	R65	Presupuestos Seguridad Social	CL
	P11	Gastos Censo Electoral	CL
	R65	Entes Territoriales	CL
	P11	Anuncios a Cargo de Particulares	CL
	P11	Anticipos a Particulares	CL
	R69	Reintegros de Ejercicios Cerrados	
	R69	Pagos Indevidos	CL
381	P11	Gastos del Censo Electoral	CL
	R65	Reintegro Medicamentos MUNPAL	CL
382	R69	Obras por Cuenta de Particulares	CL
	R69	Reintegros Corrientes	CM
	R69	Reintegro Acción Sustitutoria	CL
	R69	Acometidas de Agua	CL
384	R69	Obras, Instalaciones o Demoliciones a Cargo de Particulares	CL
389	P11	Servicios Sociales Prestación Anticipada Ayuntamiento	CL
	P11	Suministros de Luz y Agua	CL
	R65	Impuesto Sobre el Valor Añadido	CL
	P11	Importe Servicios a Cargo de Particulares	CL
39		<i>Otros Ingresos</i>	
391	R69	Multas	
392	R69	Recargos de Apremio	
393	R41	Intereses de Demora	CL
394	P11	Prestación Personal	CL
395	P11	Prestación de Transporte	CL
399	R69	Obras de Demolición a Cargo de Terceros	CL
	R43	Compensación Compañía Telefónica	CL

6.1. Correspondencia entre la clasificación presupuestaria de la Comunidad de Madrid/Corporaciones Locales y las operaciones del S.E.C. por conceptos presupuestarios. 1992-1996 (cont.)

Ingresos

CONCEPTO	SEC	LITERAL	ADMÓN*
	R69	Imprevistos y Recursos Eventuales	CL
	R65	Entidad Colaboradora	CM
	R43	Aprovechamientos Urbanísticos	CL
	P11	Control de Calidad	CL
	P11	Indemnizaciones por Daños en Carreteras	CM
	P11	Indemnizaciones de Compañías de Seguros	CM
	P11	Depuración Aguas Municipios Límitrofes	CL
	P11	INSALUD	CM
	R69	Indeterminados	CL
	R69	Tramitación Expedientes Urbanización	CL
	P11	Teléfonos Públicos	CL
	R69	Arbitrios no Fiscales Suprimidos	CL
	P11	Canon de Vertidos	CL
	R65	IVA Repercutido	CL
	P11	Gasto Censo Electoral	CL
	P11	Depuración de Cuentas Extrapresupuestarias	CM
	R69	Sentencias Juzgados	CL
	P11	Exposiciones, Congresos y Conferencias	CL
	R69	Infracciones Medioambientales	CL
	R69	Costas Procedimiento Recaudación Ejecutiva	CL
	R69	Ejecución de Avales y Fianzas	CL
	P11	Retirada Chatarra Depósito Municipal	CL
	R20	Seguridad e Higiene Recinto Ferial	CL
	R69	Tenencia de Perros	CL
	R69	Alcances	CL
	P11	Efectos Inútiles	CL
	P11	Contrato Programa Hospital Gregorio Marañón	CM
	P11	Convenio: INSALUD-Hospital de El Escorial	CM
	R69	Otros Ingresos	
4		Transferencias Corrientes	
40	R65	De La Administración General de la Entidad	CL
40	R65	De La Administración del Estado	CM
41	R65	De OO.AA. Administrativos de la Entidad	CL
41	R65	De OO.AA. Administrativos del Estado	CM
42	R65	De La Seguridad Social	CM
42		<i>Del Estado</i>	CL
420	R65	De la Administración General del Estado	CL
421	R65	De OO.AA. Administrativos del Estado	CL
422	R65	De la Seguridad Social	CL
423	R65	De OO.AA. Comerciales del Estado	CL
424	R65	De Empresas Públicas y Otros Entes Públicos del Estado	CL
43	R69	De OO.AA. Comerciales de la Entidad	CL
43	R69	De OO. AA. Comerciales del Estado	CM
44	R69	De Empresas de la Entidad	CL
44	R69	De Empresas Públicas y demás Entes Públicos	CM
45		<i>De Comunidades Autónomas</i>	
450	R65	De la Administración General de la Comunidad Autónoma	
451	R65	De OO. AA. Administrativos de la Comunidad Autónoma	
452	R69	De OO.AA. Mercantiles de la Comunidad de Madrid	CM
453	R69	De OO.AA. Mercantiles de la Comunidad Autónoma	CL
454	R69	De Empresas Públicas y Otros Entes Públicos Comunidad Autónoma	CL
46	R65	De Entidades Locales	
47	R69	De Empresas Privadas	
48	R69	De Familias e Instituciones Privadas sin Fines de Lucro	
49	R67	Del Exterior	
5		Ingresos Patrimoniales	
50	R41	Intereses de Títulos-Valores	
51	R41	Intereses de Anticipos y Préstamos Concedidos	
52	R41	Intereses de Depósitos	
53	R44	Dividendos y Participaciones en Beneficios	
54		<i>Rentas de Bienes Inmuebles</i>	
540	P11	Producto del Arrendamiento de Fincas Urbanas	
541	R43	Producto del Arrendamiento de Fincas Rústicas	CL
542	P11	Participación en Traspaso de Locales de Negocio	CL
543	P11	Adjudicación y Subasta de Locales de Negocio	CL
544	R43	Censos	CL
549	P11	Otros	CL
55		<i>Productos de Concesiones y Aprovechamientos Especiales</i>	
550	P11	Concesiones Administrativas	

6.1. Correspondencia entre la clasificación presupuestaria de la Comunidad de Madrid/Corporaciones Locales y las operaciones del S.E.C. por conceptos presupuestarios. 1992-1996 (cont.)

Ingresos

CONCEPTO	SEC	LITERAL	ADMÓN*
551	R43	Aprovechamientos Agrícolas y Forestales	CL
552	P11	Aprovechamientos Especiales	CL
552	P11	Cesión de Derechos de Superficie	CM
553	R43	Explotaciones	CL
559	P11	Otros	CL
57	P11	Resultado de Operaciones Comerciales	
59	P11	Otros Ingresos Patrimoniales	
6		Enajenación de Inversiones Reales	
60	P71	De Terrenos	
61	P41	De las demás Inversiones Reales	
7		Transferencias de Capital	
70	R71	De la Administración General de la Entidad	CL
70	R71	De la Administración del Estado	CM
71	R71	De OO. AA. Administrativos de la Entidad	CL
71	R71	De OO. AA. Administrativos del Estado	CM
72	R71	De la Seguridad Social	CM
72		<i>Del Estado</i>	CL
720	R71	De la Administración General del Estado	CL
721	R71	De OO.AA. Administrativos del Estado	CL
722	R71	De la Seguridad Social	CL
723	R79	De OO.AA. Comerciales del Estado	CL
724	R79	De Empresas Públicas y Otros Entes Públicos del Estado	CL
73	R79	De OO. AA. Mercantiles de la Entidad	CL
73	R79	De OO.AA. Mercantiles del Estado	CM
74	R79	De Empresas Locales	CL
74	R79	De Empresas Públicas y Demás Entes Públicos	CM
75		<i>De Comunidades Autónomas</i>	
750	R71	De la Administración General de la Comunidad Autónoma	
751	R71	De OO.AA. Administrativos de la Comunidad Autónoma	
752	R79	De OO.AA. Mercantiles de la Comunidad de Madrid	CM
753	R79	De OO.AA. Mercantiles de la Comunidad Autónoma	CL
754	R79	Empresas Públicas/Otros Entes Públicos de C. Autónoma	CL
76	R71	De Corporaciones Locales	CM
76		<i>De Entidades Locales</i>	CL
761	R71	De Diputaciones, Consejos o Cabildos Insulares	CL
762	R71	De Ayuntamientos	CL
763	R71	De Mancomunidades	CL
764	R71	De Áreas Metropolitanas	CL
765	R71	De Comarcas	CL
766	R71	De Otras Entidades que Agrupen Municipios	CL
767	R79	De Consorcios	CL
768	R71	De Entidades Locales Menores	CL
77	R79	De Empresas Privadas	
78	R79	De Familias e Instituciones Privadas sin Fines de Lucro	
79	R71	Del Exterior	
8		Activos Financieros	
80		<i>Enajenación de Deuda Pública del Sector Público</i>	
800	F40	A Corto Plazo	
801	F50	A Medio y Largo Plazo	
81		<i>Enajenación Obligaciones y Bonos de Fuera del Sector Público</i>	
810	F40	A Corto Plazo	
811	F50	A Medio y Largo Plazo	
82		<i>Reintegro Préstamos Concedidos al Sector Público</i>	
821	F80	De Corporaciones Locales a Medio y Largo Plazo	CM
	F71	De OO.AA. Administrativos a Corto Plazo	CL
823	F71	De OO.AA. Mercantiles a Corto Plazo	CL
824	F71	De Empresas Locales a Corto Plazo	CL
826	F71	De Entidades Locales a Corto Plazo	CL
	F80	De Entidades Locales a Medio y Largo Plazo	CL
83		<i>Reintegro de Préstamos Concedidos Fuera del Sector Público</i>	
830	F71	A Corto Plazo	
831	F89	A Medio y Largo Plazo	
84	F60	Enajenación de Acciones del Sector Público	
85	F60	Enajenación de Acciones de Fuera del Sector Público	CL
86	F30	Reintegro de Depósitos y Fianzas Constituidas	
87	F20	Remanente de Tesorería	
9		Pasivos Financieros	
90		<i>Emisión de Deuda Pública Interior</i>	
900	F40	A Corto Plazo	

6.1. Correspondencia entre la clasificación presupuestaria de la Comunidad de Madrid/Corporaciones Locales y las operaciones del S.E.C. por conceptos presupuestarios. 1992-1996 (concl.)

Ingresos

CONCEPTO	SEC	LITERAL	ADMÓN*
901	F50	A Medio y Largo Plazo	
91		<i>Préstamos Recibidos del Interior</i>	
910	F71	A Corto Plazo	
911	F80	A Medio y Largo Plazo	
92		<i>Emisión de Deuda Pública Exterior</i>	
920	F40	A Corto Plazo	
921	F50	A Medio y Largo Plazo	
93		<i>Préstamos Recibidos del Exterior</i>	
930	F71	A Corto Plazo	
931	F80	A Medio y Largo Plazo	
94	F30	Depósitos y Fianzas Recibidos	

6.2. Correspondencia entre las operaciones del S.E.C. y la clasificación presupuestaria de la Comunidad de Madrid/ Corporaciones Locales. Por cuentas S.E.C. 1992-1996

CUENTA 1. De producción. Empleos.

CÓDIGO SEC	DESCRIPCIÓN DEL CÓDIGO SEC	TIPO	CONCEPTO	LITERAL	ADMÓN*
P20	Consumo Intermedio	G	162	Economato y Comedores	CL
			162	Gastos Sociales Funcionarios y Personal no Laboral	CL
			162	Formación y Perfeccionamiento del Personal	CM
			162	Gastos Sociales del Personal	CM
			163	Economato y Comedores	CL
			163	Formación y Perfeccionamiento del Personal	CL
			163	Gastos Sociales del Personal Laboral	CL
			202	Edificios y Otras Construcciones	
			203	Maquinaria, Instalaciones, y Utillaje	
			204	Material de Transportes	
			205	Mobiliario y Enseres	
			206	Equipos para Procesos de Información	
			209	Otro Inmovilizado Material	
			21	Reparaciones, Mantenimiento y Conservación	
			220	Material de Oficina	
			221	Suministros	
			222	Comunicaciones	
			223	Transportes	
			224	Primas de Seguros	
			226	Gastos Diversos	
			227	Trabajos Realizados por Otras Empresas	
			23	Indemnizaciones por Razón del Servicio	
			24	Servicios Nuevos	CM
			26	Formación	CM

6.2. Recursos.

CÓDIGO SEC	DESCRIPCIÓN DEL CÓDIGO SEC	TIPO	CONCEPTO	LITERAL	ADMÓN*
P11	Producción Destinada a la Venta	I	30	Ventas	CL
			310	Anuncios a Cargo de Particulares	CL
			310	Prestación Servicios Urbanísticos	CL
			310	Recogida de Basuras; Alcantarillado	CL
			310	Tasas por Inserción en el BOCM	CM
			311	Actuaciones Singulares de Regulación Tráfico	CL
			311	Adjudicación Quioscos/Bares	CL
			311	Recogida Residuos Industriales	CL
			312	Alarmas Automáticas	CL
			315	Por Emisión Informes y Ejecución Inspecciones	CM
			32	Por Prestación Servicios: Consejerías	CM
			331	Utilización Castillo Manzanares El Real	CM
			331	Utilización y Aprovechamiento Vías Pecuarias	CM
			338	Utiliz. Aprov. Suelo, Subsuelo y Vuelo D.P.C	CM
			34	Venta de Bienes	CM
			340	Abastecimiento de Agua	CL
			340	Alojamientos Tercera Edad	CL
			340	Bandos o Voz Pública	CL
			340	Campamentos/Excursiones/Tiempo Libre	CL
			340	Conservación Contadores	CL
			340	Fianzas y Depósitos	CL
			340	Fiestas	CL
			340	Laboratorio Municipal	CL

* La columna ADMÓN tiene tres posibles estados: CL= conceptos de las Corporaciones Locales exclusivamente; CM=Conceptos de la Comunidad de Madrid exclusivamente; blanco= conceptos correspondientes tanto a la Comunidad de Madrid como a las Corporaciones Locales.

6.2. Correspondencia entre las operaciones del S.E.C. y la clasificación presupuestaria de la Comunidad de Madrid/ Corporaciones Locales. Por cuentas S.E.C. 1992-1996 (concl.)

CUENTA 1. De producción. Recursos.

CÓDIGO SEC	DESCRIPCIÓN DEL CÓDIGO SEC	TIPO	CONCEPTO LITERAL	ADMÓN*
340			Limpieza Vía Pública/Pozos Negros	CL
340			Precio Público Alarma Conectada	CL
340			Publicidad Boletín Informativo Municipal	CL
340			Transporte Urbano	CL
341			Anuncios Particulares	CL
341			Atención Sanitaria	CL
341			Feriantes	CL
341			Lonjas y Mercados	CL
341			Museos, Exposiciones, Bibliotecas, Jardines	CL
341			Perreras Municipales	CL
341			Publicidad en Instalaciones Deportivas	CL
341			Publicidad en Publicaciones	CL
341			Servicios Culturales	CL
341			Uso Instalaciones Deportivas	CL
342			Desatranques	CL
342			Limpieza Alcantarillado	CL
342			Obras por Paso de Carruajes	CL
342			Otros Ingresos Juventud	CL
342			Precio Público Recogida de Escorias	CL
343			Otros Ingresos Cultura	CL
346			Cuotas Centros Cívicos/Culturales	CL
346			Cursos/Actividades	CL
346			Planificación Familiar/Preparación al Parto	CL
350			Vertido Residuos y Basuras	CL
351			Actividades Culturales	CL
351			Bus-Estación	CL
351			Empresas Explotadoras de Servicios	CL
351			Extracción de Áridos	CL
352			Renovación de Aceras	CL
352			Servicios Funerarios	CL
380			Anuncios a Cargo de Particulares	CL
380			De Anticipos a Particulares	CL
380			Ejecución de Obras	CL
380			Gastos Censo Electoral	CL
380			Otros Reintegros	CL
381			Gastos del Censo Electoral	CL
389			Importe Servicios a Cargo de Particulares	CL
389			Servicios Sociales Prestación Anticipada Ayto	CL
389			Suministros de Luz y Agua	CL
394			Prestación Personal	CL
395			Prestación de Transporte	CL
399			Canon de Vertidos	CL
399			Control de Calidad	CL
399			Depuración Aguas Municipios Limítrofes	CL
399			Efectos Inútiles	CL
399			Exposiciones, Congresos y Conferencias	CL
399			Gasto Censo Electoral	CL
399			Retirada Chatarra Depósito Municipal	CL
399			Servicio Desatranco	CL
399			Teléfonos Públicos	CL
399			Contrato Programa Hospital Gregorio Marañón	CM
399			Convenio: Insalud-Hospital El Escorial	CM
399			Depuración de Cuentas Extrapresupuestarias	CM
399			Insalud	CM
540			Producto del Arrendamiento de Fincas Urbanas	
542			Participación en Traspaso de Locales de Negocio	CL
543			Adjudicación y Subasta de Locales de Negocio	CL
549			Otros	CL
550			Concesiones Administrativas	
552			Aprovechamientos Especiales	CL
552			Cesión de Derechos de Superficie	CM
559			Otros	CL
57			Resultado de Operaciones Comerciales	
59			Otros Ingresos Patrimoniales	

6.2. Correspondencia entre las operaciones del S.E.C. y la clasificación presupuestaria de la Comunidad de Madrid/Corporaciones Locales. Por cuentas S.E.C. 1992-1996 (cont.)

CUENTA 2. De explotación. Empleos.

CÓDIGO SEC	DESCRIPCIÓN DEL CÓDIGO SEC	TIPO	CONCEPTO	LITERAL	ADMÓN*
R101	Sueldos y Salarios	G	10	Altos Cargos	
			11	Personal Eventual de Gabinetes	
			12	Personal Funcionario	
			13	Personal Laboral	
			14	Otro Personal	
			15	Incentivos al Rendimiento	
			17	Subdirectores Generales	CM
			18	Previsión Ajustes Técnicos y Crecim. Plantilla	CM
			230	Dietas Miembros de La Asamblea	CM
			160	Cuotas Sociales	
R102	Cotizaciones Sociales Efectivas	G	162	Seguros	CL
			163	Seguros	CL
R103	Cotizaciones Sociales Ficticias	G	161	Prestaciones Sociales	
			162	Acción Social	CL
			162	Transportes del Personal	CL
			162	Beneficios Sociales	CM
			163	Acción Social	CL
			163	Transportes del Personal	CL
			164	Complem. Fam. Pers. Funcionario en Activo	

CUENTA 3. De Renta. Empleos.

CÓDIGO SEC	DESCRIPCIÓN DEL CÓDIGO SEC	TIPO	CONCEPTO	LITERAL	ADMÓN*
R31	Subvenciones de Explotación	G	423	A OO.AA. Comerciales del Estado	CL
			424	A Empresas Públicas y otros Entes Públicos Estado	CL
			43	A OO.AA. Comerciales de la Entidad	
			44	A Empresas Públicas de la Entidad	
			453	A OO.AA. Comerciales Comunidad Autónoma	CL
			454	A Empresas Púb. y Otros Entes Púb. C. Autónoma	CL
			464	A Consorcios y Corporaciones Locales	CM
			467	A Consorcios	CL
			47	A Empresas Privadas	
			R41	Intereses Efectivos	G
31	De Préstamos del Interior				
32	De Deuda Exterior				
33	De Préstamos de Exterior				
34	De Depósitos, Fianzas y otros				
R43	Rentas de la Tierra y de Activos Inmateriales	G	200	Terrenos y Bienes Naturales	
R61	Impuestos Corrientes Sobre Renta y Patrimonio	G	225	Tributos	
R64	Prestaciones Sociales	G	485	Pensiones Asistenc. Ancianos y Enfer. Incapac.	CM
			485	Prestación Periódica I.M.I.	CM
R65	Transferencias Corrientes entre Administraciones Públicas	G	40	A la Admón. General de la Entidad Local	CL
			40	Al Estado	CM
			41	A OO. AA. Admtivos. de la Entidad	
			42	Al Estado	CL
			42	A la Administración de C.M.	CM
			420	A la Administración General del Estado	CL
			421	A OO. AA. Administrativos del Estado	CL
			422	A la Seguridad Social	CL

6.2. Correspondencia entre las operaciones del S.E.C. y la clasificación presupuestaria de la Comunidad de Madrid/Corporaciones Locales. Por cuentas S.E.C. 1992-1996 (cont.)

CUENTA 3. De Renta. Empleos.

CÓDIGO SEC	DESCRIPCIÓN DEL CÓDIGO SEC	TIPO	CONCEPTO	LITERAL	ADMÓN*
			45	A Comunidades Autónomas	CM
			450	A la Admón. Gral. de la Comunidad Autónoma	CL
			451	A OO. AA. Administrativos Comunidad Autónoma	CL
			461	A Diputaciones Consejos y Cabildos Insulares	CL
			462	A Ayuntamientos	CL
			463	A Mancomunidades	CL
			463	A Corporaciones Locales	CM
			464	A Áreas Metropolitanas	CL
			465	A Comarcas	CL
			466	A Otras Entidades que Agrupen Municipios	CL
			468	A Entidades Locales Menores	CL
R66	Transferencias Corrientes a I.P.S.F.L.	G	482	Formación F.S.E.	CM
			483	A Instituc. sin Fines de Lucro: Asociac. Col. Mov. Soc.	CM
			483	Convenio Asociación Orquesta y Coral C.M.	CM
			483	Convenio Círculo de Bellas Artes	CM
			483	Organizaciones de Consumidores	CM
			483	Plan Regional de Investigación	CM
			484	Subvenciones Gastos Electorales	CM
			485	Prevención Toxicomanía para Jóvenes	CM
R67	Cooperación Internacional Corriente	G	49	Al Exterior	
R69	Transferencias Corrientes Diversas	G	480	Atenciones Benéficas y Asistenciales	CL
		G	481	Premios, Becas, Pensiones, Estudios e Investigac.	CL
			482	Indemnizaciones Colaboradores Voluntarios	CL
			483	A Familias	CM
			483	A los Agentes Sociales que Participen en el CES	CM
			489	Otras Transferencias	CL

CUENTA 3. De Renta. Recursos.

CÓDIGO SEC	DESCRIPCIÓN DEL CÓDIGO SEC	TIPO	CONCEPTO	LITERAL	ADMÓN*
R20	Impuestos Ligados a la Producción	I	109	Liquidación Impuesto Actividades Económicas	CM
			109	Recargo Impuesto Actividades Económicas	CM
			13	Impuesto sobre Actividades Económicas	CL
			170	Recargo sobre Impuestos de Estado	CL
			171	Recargo sobre Impuestos de la Comunidad Autónoma	CL
			172	Recargo sobre Impuestos de otros Entes Locales	CL
			191	Impuesto sobre Radicación Extinguida	CL
			191	Liquidac.Recargo Licencia Fiscal Ayto de Madrid	CM
			196	Impuesto Municipal Radicación	CL
			20	Impuesto sobre Trans. Patrim. y Actos Jurid. Docum.	CM
			282	Imp. sobre Construcciones, Instalaciones y Obras	CL
			282	Licencias de Primera Ocupación	CL
			284	Disfrute de Viviendas	CL
			291	Impuesto Municipal Sobre Publicidad	CL
			310	Licencias de Apertura de Establecimientos	CL
			310	Placas, Patentes, Distintivos y Uso Escudo	CL
			310	Prevención Ruinas, Derribo	CL
			311	Inspección de Abastos y Pesas	CL
			311	Inspección de Vehículos	CL

6.2. Correspondencia entre las operaciones del S.E.C. y la clasificación presupuestaria de la Comunidad de Madrid/Corporaciones Locales. Por cuentas S.E.C. 1992-1996 (cont.)

CUENTA 3. De Renta. Recursos.

CÓDIGO SEC	DESCRIPCIÓN DEL CÓDIGO SEC	TIPO	CONCEPTO LITERAL	ADMÓN*
			311 Inspección Establecimientos, Indust. y Comer.	CL
			311 Licencias Autotaxis y Vehículos de Alquiler	CL
			311 Serv. de Prevención de Ruinas, Const. Derr.	CL
			311 Transporte Pesado	CL
			311 Tasa Acred. Lab. Ensayo Control	CM
			Cal. Edif. y Ob. púb.	
			311 Tasa Servic. Ordenac. del Transp., Edif. y Carreteras	CM
			312 Licencias Apertura Establecimiento	CL
			312 Licencias Urbanísticas/Obras	CL
			312 Tasa Orden. en Instalac. y Activ. Indust., Energía y Minas	CM
			312 Tasas por Inspección Técnica de Vehículos	CM
		I	312 Tasas por Servicios de Ordenación del Juego	CM
			313 Tasas Prestación de Servicios en Vías Pecuarias	CM
			340 Báscula Municipal	CL
			340 Extinción de Incendios	CL
			341 Inspección Sanitaria/Análisis Químicos, Bact. Vigilancia	CL
			341 Vigilancia	CL
			351 Servicios Matadero	CL
			362 Servicio de Extinción de Incendios	CM
			399 Seguridad e Higiene Recinto Ferial	CL
R41	Intereses Efectivos	I	392 Intereses de Demora	CM
			393 Intereses de Demora	CL
			50 Intereses de Títulos-Valores	
			51 Intereses de Anticipos y Préstamos Concedidos	
R43	Rentas de la Tierra y de Activos Inmateriales	I	52 Intereses de Depósitos	
			311 Obras e Inst. en Zonas de Dominio Púb. y Prot. Carr.	CM
			313 Por Prestac. Servicios Aprov. Montes y Delim. Cotos	CM
			350 Anuncios en Columnas y Carteles	CL
			350 Calas y Zanjias	CL
			350 Cortes Calle	CL
			350 Extracción Zahorra Canteras	CL
			350 Fiestas	CL
			350 Mercadillo	CL
			350 Mesas y Sillas	CL
			350 Ocupación Nichos y Tumbas	CL
			350 Ocupación Vía Pública Materiales Construcción	CL
			350 Puestos y Barracas Vía Pública	CL
			350 Quioscos, Cabinas	CL
			350 Reservas Aparcamientos	CL
			350 Rodaje y Arrastre de Vehículos	CL
			350 Tasas Ctne. y Unión Eléctrica	CL
			350 Vallas y Andamios	CL
			351 Aprovechamientos Comunales	CL
			351 Empresas Explotadoras de Servicios	CL
			351 Entrada de Vehículos y Reserva Vía Pública	CL
			351 Instalación Colmenas	CL
			351 Ocupación del Subsuelo, Suelo y Vuelo	CL
			351 Ocupación Presas y Embalses	CL
			351 Ocupación Recinto Ferial	CL
			351 Otros Aprovechamientos Especiales	CL
			351 Otros Ingresos	CL
			351 Postes, Palomillas en Vías Públicas	CL
			351 Escombros/Materiales Contenedores	CL
			351 Puestos Mercado Municipal	CL
			351 Rodaje Cinematográfico	CL
			351 Surtidores de Gasolina	CL
			351 Tránsito de Ganado	CL
			351 Tribunas	CL
			352 Apertura Zanjias y Calicatas	CL
			352 Canal de Isabel II	CL
			352 Desagüe de Canalones	CL
			352 Gas Natural	CL

6.2. Correspondencia entre las operaciones del S.E.C. y la clasificación presupuestaria de la Comunidad de Madrid/Corporaciones Locales. Por cuentas S.E.C. 1992-1996 (cont.)

CUENTA 3. De Renta. Recursos.

CÓDIGO SEC	DESCRIPCIÓN DEL CÓDIGO SEC	TIPO	CONCEPTO	LITERAL	ADMÓN*
			352	Iberdrola	CL
			352	Ocupación/Aprovech. Subsuelo, Suelo y Vuelo	CL
			352	Terrazas, Miradores, Balcones, Marquesinas, Toldos	CL
			352	Vallas,Andamios,Escombros y Materiales Vía Púb.	CL
			399	Aprovechamientos Urbanísticos	CL
			399	Compensación C.T.N.E.	CL
			541	Producto del Arrendamiento de Fincas Rústicas	CL
			544	Censos	CL
			551	Aprovechamientos Agrícolas y Forestales	CL
			553	Explotaciones	CL
R44	Dividendos y Otras Rentas Distribuidas por las Sdades.	I	53	Dividendos y Participaciones en Beneficios	
R61	Impuestos Corrientes sobre la Renta y el Patrimonio	I	112	Impuestos sobre Bienes Inmuebles	CL
			113	Impuestos sobre Vehículos de Tracción Mecánica	CL
			114	Imp. S/Incremento Valor Terrenos Naturaleza Urbana	CL
			190	Contribución Territorial Rústica	CL
			190	Contribución Territorial Urbana	CL
			190	Imp. Incremento Valor Terrenos	CL
			190	Impuestos Solares, Terrenos	CL
			191	Impuestos Gastos Suntuarios	CL
			290	Circulación Vehículos	CL
			290	Impuesto Gastos Suntuarios	CL
R65	Transferencias Corrientes entre Administraciones Públicas	I	380	Entes Territoriales	CL
			380	MUNPAL Servicios Médicos	CL
			380	Presupuestos Seguridad Social	CL
			381	Reintegro Medicamentos MUNPAL	CL
			389	Impuesto sobre el Valor Añadido	CL
			399	IVA Repercutido	CL
			399	Entidad Colaboradora	CM
			40	De la Admón General de la Entidad	CL
			40	De la Administración del Estado	CM
			41	De OO.AA. Administrativos de la Entidad	CL
			399	Aprovechamientos Urbanísticos	CL
			41	De OO.AA. Administrativos del Estado	CM
			42	De la Seguridad Social	CM
			420	De la Admón General del Estado	CL
		I	421	De OO.AA. Administrativos del Estado	CL
			422	De la Seguridad Social	CL
			423	De OO.AA. Comerciales del Estado	CL
			424	De Empresas Púb. y Otros Entes Púb. Estado	CL
			450	De la Admon. Gral. de la Comunidad Autónoma	CL
			450	De la Administración Comunidad de Madrid	CM
			451	De OO.AA. Administrativos de la C. Autónoma	CL
			451	De OO.AA. Administrativos C.M.	CM
			46	De Entidades Locales	
R67	Cooperación Internacional Corriente	I	49	Del Exterior	
R69	Transferencias Corrientes Diversas	I	310	Desinfección y Desratización	CL
			310	Expedición de Documentos	CL
			310	Retirada de Vehículos de la Vía Pública	CL
			313	Por Expedición Licencias Caza y Pesca	CM
			313	Por Expedición Permisos Pesca	CM
			313	Por Matrícula de Cotos de Caza	CM
			314	Por Inspección y Control Sanit. Carnes Frescas	CM
			315	Por Derechos de Examen	CM
			340	Inspección Sanitaria Animales	CL
			340	Servicio Grúa	CL

6.2. Correspondencia entre las operaciones del S.E.C. y la clasificación presupuestaria de la Comunidad de Madrid/Corporaciones Locales. Por cuentas S.E.C. 1992-1996 (cont.)

CUENTA 3. De Renta. Recursos.

CÓDIGO SEC	DESCRIPCIÓN DEL CÓDIGO SEC	TIPO	CONCEPTO LITERAL	ADMÓN*
		342	Derechos de Enganche de Agua	CL
		350	Cotos de Caza	CL
		350	Depósito de Vehículos	CL
		360	Contribución Especial Asfaltado Calles	CL
		360	Contribuciones Especiales Obras Endrinales	CL
		361	Contribuciones Especiales Alumbrado	CL
		380	Reintegros de Ejercicios Cerrados	
		380	Pagos Erróneos	CL
		380	Pagos Indebidos	CL
		381	Pagos Indebidos	CM
		382	Acometidas de Agua	CL
		382	Obras por Cuenta de Particulares	CL
		382	Reintegro Acción Sustitutoria	CL
		382	Reintegros Corrientes	CM
		384	Obras, Inst. o Demoliciones a Cargo de Particulares	CL
		391	Multas	
		392	Recargos de Apremio	CL
		392	Recargos de Apremio	CM
		399	Otros Ingresos	
		399	Alcances	CL
		399	Arbitrios no Fiscales Suprimidos	CL
		399	Costas Procedimiento Recaudación Ejecutiva	CL
		399	Ejecución de Avales y Fianzas	CL
		399	Imprevistos y Recursos Eventuales	CL
		399	Indeterminados	CL
		399	Infracciones Medioambientales	CL
		399	Obras de Demolición a Cargo de Terceros	CL
		399	Sentencias Juzgados	CL
		399	Tenencia de Perros	CL
		399	Tramitación Expedientes Urbanización	CL
		43	De OO.AA. Comerciales de la Entidad	CL
		43	De OO. AA. Comerciales del Estado	CM
		44	De Empresas de la Entidad Local	CL
		44	De Empresas Públicas y Demás Entes Públicos	CM
		452	De OO.AA. Mercantiles C.M.	CM
		453	De OO.AA. Mercantiles de la Comunidad Autónoma	CL
		454	De Empresas Púb. y Otros Entes Púb. Com. Autón.	CL
		47	De Empresas Privadas	
		48	De Familias e Instituciones sin Fines de Lucro	

CUENTA 5. De Capital. Empleos.

CÓDIGO SEC	DESCRIPCIÓN DEL CÓDIGO SEC	TIPO	CONCEPTO LITERAL	ADMÓN*	
P41	Formación Bruta de Capital Fijo	G	60	Invers. Nuevas Infraestruc. Bienes Uso Gral.	CL
			602	Edificios y Otras Construcciones	CM
			603	Maquinaria, Instalaciones y Equipo	CM
			604	Material de Transporte	CM
			605	Mobiliario y Enseres	CM
			606	Equipos para Procesos de Información	CM
			607	Bienes Destinados a Uso General	CM
			608	Otro Inmovilizado Material	CM
			61	Inver. Reposic. Infraest.y Bienes Destin. Uso Gral	
			62	Inver.Nueva Asoc. al Funcionam. Oper. Servicios	CL
			63	Inver.Repos.Asoc. al Funcionam. Oper. Servicios	CL
			68	Gtos. en Inversiones de Bienes Patrimoniales	CL

6.2. Correspondencia entre las operaciones del S.E.C. y la clasificación presupuestaria de la Comunidad de Madrid/Corporaciones Locales. Por cuentas S.E.C. 1992-1996 (cont.)

CUENTA 5. De Capital. Empleos.

CÓDIGO SEC	DESCRIPCIÓN DEL CÓDIGO SEC	TIPO	CONCEPTO	LITERAL	ADMÓN*
			69	Servicios Nuevos	CM
			692	Inversión en Infraestructuras	CL
		I	61	De las Demás Inversiones Reales	
P71	Adquisición Neta de Terrenos	G	600	Adquisición Terrenos	CM
			690	Adquisición Terrenos y Bienes Naturales	CL
		I	60	De Terrenos	
P72	Adquisición Neta Activos Inmateriales	G	609	Estudios y Proyectos para Inversiones	CM
			64	Gtos. en Inversiones de Caracter Inmaterial	
R71	Ayudas a la Inversión	G	70	A la Admon. General de la Entidad Local	CL
			70	Al Estado	CM
			71	A OO.AA. Administrativos de la Entidad	
			72	A la Administración de la C. M.	CM
			720	A la Administración General del Estado	CL
			721	A OO.AA. Administrativos del Estado	CL
			722	A la Seguridad Social	CL
			723	A OO.AA. Comerciales del Estado	CL
			724	A Empresas Púb. y Otros Entes Púb. Estado	CL
			73	A OO. AA. Mercantiles de la Entidad	
			74	A Empresas de la Entidad	
			750	A la Admón. Gral. de la Comunidad Autónoma	CL
			751	A OO.AA. Administrativos Comunidad Autónoma	CL
			753	A OO.AA. Mercantiles de la Comunidad Autónoma	CL
			753	A Comunidades Autónomas	CM
			754	A Empresas Púb. de la Comunidad Autónoma	CL
			755	A la Admón. Gral. de la Comunidad Autónoma	CL
			761	A Diputaciones, Consejos y Cabildos Insulares	CL
			762	A Ayuntamientos	CL
			763	A Mancomunidades	CL
			763	A Corporaciones Locales	CM
			764	A Áreas Metropolitanas	CL
			764	A Consorcios con Corporaciones Locales	CM
			765	A Comarcas	CL
			765	Fomento de Empleo: Corporaciones Locales	CM
			766	A otras Entidades que Agrupen Municipios	CL
			766	Rehabilitaciones de Polígonos Industriales	CM
			767	A Consorcios	CL
			768	A Entidades Locales Menores	CL
			77	A Empresas Privadas	
			78	A Familias e Instituciones sin Fines de Lucro	
			79	Al Exterior	
R79	Otras Transferencias de Capital	G		Sin relación directa con ningún código presupuestario	

CUENTA 5. De Capital. Recursos.

CÓDIGO SEC	DESCRIPCIÓN DEL CÓDIGO SEC	TIPO	CONCEPTO	LITERAL	ADMÓN*
R71	Ayudas a la Inversión	I	70	De la Admón. Gral. de la Entidad Local	CL
			70	De la Admón. del Estado	CM
			71	De OO.AA. Administrativos de la Entidad	CL
			71	De OO. AA Administrativos del Estado	CM
			72	De la Seguridad Social	CM
			720	De la Admón. Gral. del Estado	CL
			721	De OO.AA. Administrativos del Estado	CL
			722	De la Seguridad Social	CL
			750	De la Admón. Gral. de la C. Autónoma	CL
			750	De la Administración Comunidad de Madrid	CM
			751	De OO.AA. Administrativos de C.Autónoma	CL

6.2. Correspondencia entre las operaciones del S.E.C. y la clasificación presupuestaria de la Comunidad de Madrid/Corporaciones Locales. Por cuentas S.E.C. 1992-1996 (cont.)

CUENTA 5. De Capital. Recursos.

CÓDIGO SEC	DESCRIPCIÓN DEL CÓDIGO SEC	TIPO	CONCEPTO	LITERAL	ADMÓN*
			751	De OO.AA. Administrativos de la C.Madrid	CM
			76	De Corporaciones Locales	CM
			761	De Diput. Consejos o Cabildos Insulares	CL
			762	De Ayuntamientos	CL
			763	De Mancomunidades	CL
			764	De Áreas Metropolitanas	CL
			765	De Comarcas	CL
			766	De otras Entidades que Agrupen Municipios	CL
			768	De Entidades Locales Menores	CL
			79	Del Exterior	
R72	Impuestos Sobre el Capital	I	110	Impuesto sobre Sucesiones y Donaciones	CM
R79	Otras Transferencias de Capital	I	723	De OO.AA. Comerciales del Estado	CL
			724	De Emp. Púb. y otros Entes Púb. Estado	CL
			73	De OO.AA Mercantiles de la Entidad	CL
			73	De OO.AA Mercantiles del Estado	CM
			74	De Empresas Locales	CL
			74	De Empresas Púb. y demás Entes Púb.	CM
			752	De OO.AA. Mercantiles de la C.Madrid	CM
			753	De OO.AA. Mercantiles de la C.Autónoma	CL
			754	De Emp.Púb. y otros Entes Púb. C.Autón.	CL
			767	De Consorcios	CL
			77	De Empresas Privadas	
			78	De Familias e Instituciones sin Fines Lucro	

CUENTA 6. Financiera

CÓDIGO SEC	DESCRIPCIÓN DEL CÓDIGO SEC	TIPO	CONCEPTO	LITERAL	ADMÓN*
F20	Efectivo	I	87	Remanente de Tesorería	
F30	Otros Depósitos	G	84	Constitución de Depósitos y Fianzas	
			94	Devolución de Depósitos y Fianzas	
		I	86	Reintegro de Depósitos y Fianzas Constituidas	
			94	Depósitos y Fianzas Recibidos	
F40	Títulos a Corto Plazo	G	800	Adquisición Deuda S.P a C/P	
			810	Adquis. Oblig. y Bonos Fuera S.P. a C/P	
		I	800	Enajenación de Deuda del S.P. a C/P	
			810	Enajenación Obligaciones y Bonos Fuera del S.P. a C/P	
			900	Emisión Deuda Interior a C/P	
			920	Emisión de Deuda Pública Exterior a C/P	
F50	Obligaciones	G	801	Adquisición Deuda S.P. a M y L/P	
			811	Adquis.Oblig.y Bonos Fuera S.P. a M y L/P	
			90	Amortización de Deuda Interior	
			92	Amortización de Deuda Exterior	
		I	801	Enajenación de Deuda del S.P. a M y L/P	
			811	Enajenación Obligaciones/Bonos Fuera S.P. a M y L/P	
			901	Emisión Deuda Interior a M y L/P	
			921	Emisión de Deuda Pública Exterior a M y L/P	
F60	Acciones y Otras Participaciones	G	85	Adquisición de Acciones Dentro del S.P.	
			86	Adquisición de Acciones Fuera del S.P.	
		I	84	Enajenación de Acciones del S.P.	
			85	Enajenación de Acciones de Fuera del S.P.	CL
F71	Créditos a Corto Plazo	G	820	Préstamos al S.P. a C/P	
			830	Préstamos Fuera del S.P. a C/P	
			910	Amortización Prést. a C/P de Entes del S.P.	
			912	Amortización Prést. a C/P Entes Fuera del S.P.	
			930	Amortización Préstamos del Exterior a C/P	
		I	821	Reint. Préstamos de OO.AA Administrativos	

6.2. Correspondencia entre las operaciones del S.E.C. y la clasificación presupuestaria de la Comunidad de Madrid/Corporaciones Locales. Por cuentas S.E.C. 1992-1996 (concl.)

CUENTA 6. Financiera

CÓDIGO SEC	DESCRIPCIÓN DEL CÓDIGO SEC	TIPO	CONCEPTO LITERAL	ADMÓN*
			a C/P	CL
			823 Reint. Préstamos de OO.AA. Mercantiles a C/P	CL
			824 Reint. Préstamos de Empresas Locales a C/P	CL
			826 De Entidades Locales a C/P	CL
			830 Reintegro Préstamos Fuera S.P. a C/P	
			910 Préstamos Recibidos del Interior a C/P	
			930 Prestamos Recibidos del Exterior a C/P	
F72	Desfases contables	I	Derechos pendiente de cobro	
		G	Obligaciones pendiente de pago	
F80	Créditos a Medio y Largo Plazo	G	821 Préstamos al S.P. a M y L/P	
			831 Préstamos Fuera del S.P. a M y L/P	
			911 Amortización de Prést. a M y L/P Entes del S.P.	
			913 Amortización de Prést. a M y L/P Entes Fuera S.P.	
			931 Amortización de Préstamos del Exterior a M y L/P	
		I	821 Reint. Prést. Corporaciones Locales a M y L/P	CM
			826 Reint. Prést. Entidades Locales a M y L/P	CL
			831 Reint. Préstamos Fuera S.P. a M y L/P	
			911 Préstamos Recibidos del Interior a M y L/P	
			931 Préstamos Recibidos del Exterior a M y L/P	

6.3. Correspondencia entre las cuentas del Plan General de Contabilidad/1990 y las operaciones del S.E.C. operaciones reales

CUENTA 1. De producción. Empleos

CÓDIGO SEC	NOMBRE DE LA CUENTA DEL PGC	NÚMERO DE CUENTA DEL PGC
P20	Consumo intermedio	601
	Compra de materias primas	(611)
	(-) Variación de exist. de materias primas	602
	Compra de otros aprovisionamientos	(612)
	(-) Variación de exist. de otros aprovisionamientos	607
	Trabajos realizados por otras empresas	
	(-) Devoluciones de compras de materias y otros aprovisionamientos y operaciones similares	(6081), (6082)
	(-) Rappels por compras de materias primas y otros aprov.	(6091), (6092)
	Gastos en investigación y desarrollo del ejercicio	620
	Arrendamientos y cánones	621
	Reparaciones y conservación	622
	Servicios de profesionales independientes	623
	Transportes	624
	Primas de seguros	625
	Servicios bancarios y similares	626
	Publicidad, propaganda y relaciones públicas	627
	Suministros	628
	Otros servicios	629
A1	Consumo de capital fijo	
	Dotación para amortización del inmovilizado material	682

NOTA: En P20, las cuentas 611 y 612, registran los saldos de existencias finales menos existencias iniciales dados en el período e imputables a la actividad por naturaleza; dichos saldos se expresan restando, con lo cual, si existe incremento restarán en la cuenta S.E.C. para minorar el gasto y si existe decremento sumarán aumentando el gasto.

CUENTA 1. De producción. Recursos

CÓDIGO SEC	NOMBRE DE LA CUENTA DEL PGC	NÚMERO DE CUENTA DEL PGC
P11-P12	Producción de bienes y servicios destinados a la venta	
	Venta de mercaderías	700
	(-) Compra de mercaderías	(600)
	Variación existencias mercaderías	610
	Devoluciones compras mercaderías	6080
	Rappels por compras	6090
	Ventas de productos terminados	701
	Variación existencias productos terminados	712
	Ventas de productos semiterminados	702
	Variación existencias productos semiterminados	711
	Variación existencias productos en curso	710
	Ventas de Subproductos y residuos	703
	Variación ex. de subproductos, residuos y materiales recuperados	713
	Ventas de envases y embalajes	704
	Prestaciones de servicios	705
	(-) Devoluciones de ventas y operaciones similares	(708)
	(-) Rappels sobre ventas	(709)
	Trabajos realizados para el inmovilizado material	732
	Trabajos realizados para el inmovilizado material en curso	733
	Ingresos por arrendamientos	752
	Ingresos por comisiones	754
	Ingresos por servicios al personal	755
	Ingresos por servicios diversos	759

NOTA: En P11 y P12, las cuentas 610,710,711,712 y 713 registran los saldos de existencias finales menos existencias iniciales dado en el período e imputable a la actividad por naturaleza; dichos saldos se exponen sumando en la cuenta S.E.C., con lo cual, si hay incremento de almacén hará subir la producción y si hay decremento la bajarán.

6.3. Correspondencia entre las cuentas del Plan General de Contabilidad/1990 y las operaciones del S.E.C. operaciones reales (cont.)

CUENTA 2. De explotación. Empleos

CÓDIGO SEC	NOMBRE DE LA CUENTA DEL PGC	NÚMERO DE CUENTA DEL PGC
R10	Remuneración de asalariados	
	Sueldos y salarios	640
	Indemnizaciones	641
	Seguridad Social a cargo de la empresa	642
	Aportaciones a sistemas complementarios pensiones	643
	Otros gastos sociales	649
R22	Impuestos ligados a la producción, con exclusión del IVA	
	Otros tributos	631

CUENTA 2. De explotación. Recursos

CÓDIGO SEC	NOMBRE DE LA CUENTA DEL PGC	NÚMERO DE CUENTA DEL PGC
R31	Subvenciones de explotación	
	Subvenciones oficiales a la explotación	740

CUENTA 3. De renta. Empleos

CÓDIGO SEC	NOMBRE DE LA CUENTA DEL PGC	NÚMERO DE CUENTA DEL PGC
R41	Intereses efectivos	
	Intereses de obligaciones y bonos	661
	Intereses de deudas a largo plazo	662
	Intereses de deudas a corto plazo	663
	Intereses por descuento de efectos	664
	Descuentos sobre ventas por pronto pago	665
	Pérdidas en valores negociables	666
	Pérdidas de créditos	667
	Diferencias negativas de cambio	668
	Otros gastos financieros	669
R43,R44	Dividendos y otras rentas	
	Rdo. De operaciones en común	651
	Dividendos repartidos competentes al ejercicio	Sin relación
R61	Impuestos corrientes sobre la renta y el patrimonio	
	Impuestos sobre beneficios	630
R64	Prestaciones sociales	
	Indemnizaciones	641
	Aportaciones a sistemas complementarios de pensiones (sólo las destinadas a nutrir fondos internos)	643 (parte)
	Otros gastos sociales	649
R66, R69	Transferencias corrientes	Sin relación

CUENTA 3. De renta. Recursos

CÓDIGO SEC	NOMBRE DE LA CUENTA DEL PGC	NÚMERO DE CUENTA DEL PGC
R41	Intereses efectivos	
	Ingresos de valores de renta fija	761
	Ingresos de créditos a largo plazo	762
	Ingresos de créditos a corto plazo	763

6.3. Correspondencia entre las cuentas del Plan General de Contabilidad/1990 y las operaciones del S.E.C. operaciones reales (cont.)

CUENTA 3. De renta. Recursos (cont.)

CÓDIGO SEC	NOMBRE DE LA CUENTA DEL PGC	NÚMERO DE CUENTA DEL PGC
	B° en valores negociables	766
	Diferencias positivas de cambio	768
	Otros ingresos financieros	769
	Descuento sobre compras por pronto pago	765
R43,R44	Dividendos y otras rentas	
	Ingresos de participaciones en capital	760
	Resultados de operaciones en común	751
	Ingresos de propiedad industrial cedida en explotación	753
R63	Cotizaciones sociales ficticias	
	Indemnizaciones	641
	Aportaciones a sistemas complementarios de pensiones (sólo las destinadas a nutrir fondos internos)	643 (parte)
	Otros gastos sociales	649
R69	Transferencias corrientes diversas	
	Otras subvenciones de explotación	741

CUENTA 5. De capital. Empleos

CÓDIGO SEC	NOMBRE DE LA CUENTA DEL PGC	NÚMERO DE CUENTA DEL PGC
P41	Formación bruta de capital fijo Saldo de las cuentas 220,221,222,223,224,225,226,227,228 229 y subgrupo 23 (exceptuando los anticipos) en el año actual menos el saldo de las mismas cuentas en el año anterior.	
P42	Variación de existencias Saldo de los subgrupos 30,31,32,33,34,35 y 36 en el año actual menos saldo de los mismos subgrupos en el año anterior.	
P72	Adquisición neta de activos inmateriales Saldo de las cuentas 211,212,213,214 y 215 en el año actual menos el saldo de las mismas cuentas en el año anterior.	
R70	Transferencias de capital	Sin relación

CUENTA 5. De capital. Recursos

CÓDIGO SEC	NOMBRE DE LA CUENTA DEL PGC	NÚMERO DE CUENTA DEL PGC
R70	Ayudas a la inversión (R71) se calcula de la siguiente manera: saldo de Subvenciones de capital (130 y 131) en el año actual menos saldo de Saldo de subvenciones de capital (130 y 131) en el año anterior más saldo en el año actual de las Subvenciones transferidas a resultados del ejercicio (775), eliminando el efecto de otros movimientos, por ejemplo, compensación de pérdidas del ejercicio, utilizando un mecanismo de entrada y salida de subvenciones de capital y abonando subvenciones de explotación. Otras transferencias de capital (R79): sin relación en el P.G.C.	

6.4. Correspondencias entre las cuentas del Plan General Contable/1990 y el Balance presentado

ACTIVO	CUENTAS PGC/1990
Accionistas por desembolsos no exigidos	190,191,192,193,194,195,196
Gastos de establecimiento	200,201,202
Inmovilizaciones inmateriales	210,211,212,213,214,215,217,219,(281),(291)
Inmovilizaciones materiales	220,221,222,223,224,225,226,227,228,229,230,231,232,233,237,239,(282),(292)
Inmovilizaciones financieras	240,241,242,243,244,245,246,247,250,251,252,253,254,256,257,258,260,265,(293),(294),(295),(296),(297),(298)
Acciones propias	198
Gastos a distribuir en varios ejercicios	270,271,272
Accionistas por desembolsos exigidos	558
Existencias	300,301,310,311,320,321,322,325,326,327,328,330,331,340,341,350,351,360,361,365,366,368,369,(390),(391),(392),(393),(394),(395),(396),407
Deudores	430,431,432,433,435,(436),440,441,445,449,460,470,471,472,474,(490),(493),(494),551,552,553,554
Inversiones financieras temporales	530,531,532,533,534,535,536,537,(538),(539),540,541,542,543,545,546,547,548,(549),565,566,(593),(594),(595),(596),(597),(598)
Acc. Propias a corto plazos	Sin cuenta en PGC
Tesorería	570,571,572,573,574,575
Ajustes por periodificación	480,580
PASIVO	CUENTAS PGC/1990
Restos fondos propios	100,101,102,110,111,112,113,114,115,116,117,118,120,(121),122,(557)
Pérdidas y Ganancias (Beneficio o Pérdida)	129
Subvenciones de capital	130,131
Resto otros ingresos a distribuir en varios ejercicios	135,136
Provisiones para riesgos y gastos	140,141,142,143,144
Acreeedores a largo plazo	150,151,155,160,161,162,163,164,165,170,171,172,173,174,180,185,248,249,259
Acreeedores a corto plazo (excepto ajustes por periodificación)	400,401,402,403(406),410,411,419,437,465,475,476,477,479,499,500,501,505,506,509,510,511,512,513,514,515,516,517,520,521,523,524,525,526,527,551,552,553,555,556,560,561.
Ajustes por periodificación	485,585

6.5. Correspondencias entre las cuentas del Plan General Contable/1990 y la Cuenta de Pérdidas y Ganancias presentadas

DEBE	CUENTAS PGC/1990
Compras netas y otros gastos externos	600,601,602,607,(608)(609)
Variación de existencias de compras	610*,611*,612*
Gastos de personal	640,641,642,643,649
Dotaciones para amortizaciones de inmovilizado	680,681,682
Variaciones de las provisiones de tráfico	650,693,694,695,(793,(794),(795)
Otros gastos de explotación	620,621,622,623,624,625,626,627,628,629,631,634,(636), (639),651,659,690
Gastos financieros	661,662,663,664,665,666,667,668,669
Variación de las provisiones de inversiones financieras	6963,6965,6966,697,698,699,(7963),(7965),(7966), (797),(798),(799)
Pérdidas y gastos extraordinarios	670,671,672,673,674,678,679,691,692,6960,6961,(791), (792),(7960),(7961)
Impuestos sobre beneficios	630*,633,(638)
Resultados del ejercicio (Beneficio)	129

*Con signo positivo o negativo según su saldo

HABER	CUENTAS PGC/1990
Importe neto de la cifra de negocios	700,701,702,703,704,705,(708),(709)
Variación de existencias de ventas	710*,711*,712*,713*
Trabajos realizados por la empresa para el inmovilizado	730,731,732,733,737
Subvenciones	740,741
Resto otros ingresos de explotación	751,752,753,754,755,759,790
Ingresos financieros	760,761,762,763,765,766,768,769
Subvenciones de capital transferidas al resultado del ejercicio	775
Resto beneficios e ingresos extraordinarios	770,771,772,773,774,778,779
Resultados del ejercicio (Pérdidas)	129

*Con signo positivo o negativo según su saldo



SEGUNDA PARTE. RESULTADOS



7. Administraciones Públicas

7.1/1 Cuentas de la Administración Regional*. 1992-1996

Operaciones reales

Miles de pesetas

EMPLEOS	1992	1993	1994	1995	1996
C.1.CUENTA DE PRODUCCIÓN					
P20 Consumo intermedio	145.898.971	148.424.580	150.379.056	162.204.771	196.699.550
N1 Valor añadido bruto a precios del mercado	227.835.613	239.079.203	243.047.633	267.130.443	365.366.106
TOTAL	373.734.584	387.503.783	393.426.689	429.335.214	562.065.656
C.2.CUENTA DE EXPLOTACIÓN					
R10 Remuneración de asalariados	227.835.613	239.079.203	243.047.633	267.130.443	365.366.106
N2 Excendete bruto de explotación	0	0	0	0	0
TOTAL	227.835.613	239.079.203	243.047.633	267.130.443	365.366.106
C.3.CUENTA DE RENTA					
R31 Subvenciones de explotación	42.228.734	47.578.819	48.597.830	47.806.560	48.347.270
R41 Intereses efectivos	56.448.093	63.616.861	61.190.826	71.803.849	74.225.929
R43,R44 Dividendos y otras rentas	62.725	131.484	54.164	97.092	157.873
R61 Impuestos corrientes sobre renta y patrimonio	91.609	224.171	235.496	407.099	602.518
R64 Prestaciones sociales	17.341.841	18.281.467	13.053.189	13.663.820	17.590.469
R65 Transferencias corrientes entre AA.PP.	1.290.601	203.997	534.479	56.985	25.000
R66 Transferencias corrientes a IPSFL	5.617.892	7.640.677	6.583.898	6.609.278	7.294.794
R67 Cooperación internacional corriente	65.920	56.844	178.844	87.952	174.359
R69 Transferencias corrientes diversas	8.692.380	5.372.653	6.524.376	5.738.806	5.548.359
N3 Renta disponible bruta	309.201.770	370.566.152	384.284.509	403.879.421	530.123.908
TOTAL	441.041.565	513.673.125	521.237.611	550.150.862	684.090.479
C.4.CUENTA DE UTILIZACIÓN DE RENTA					
P3A Consumo Público	313.448.502	333.281.717	322.795.928	353.104.325	473.555.631
N4 Ahorro bruto	-4.246.732	37.284.435	61.488.581	50.775.096	56.568.277
TOTAL	309.201.770	370.566.152	384.284.509	403.879.421	530.123.908
C.5.CUENTA DE CAPITAL					
P41 Formación bruta de capital fijo	117.590.213	83.498.840	103.731.225	90.729.939	100.135.954
P71 Adquisición neta de terrenos	878.345	-2.205.568	-8.084.787	-10.796.628	-12.100.863
P72 Adquisición neta de activos inmateriales	418.322	1.406.804	3.984.759	3.323.780	13.181.348
R71 Ayudas a la inversión	35.790.143	46.830.501	42.236.028	45.070.084	36.040.115
N5 Capacidad o necesidad de financiación	-101.351.627	-35.846.941	-38.792.498	-31.458.147	-18.845.538
TOTAL	53.325.396	93.683.636	103.074.727	96.869.028	118.411.016

*Datos consolidados

7.1/1 Cuentas de la Administración Regional*. 1992-1996

Operaciones reales

Miles de pesetas

1992	1993	1994	1995	1996	RECURSOS
					C.1.CUENTA DE PRODUCCIÓN
60.286.082	54.222.066	70.630.761	76.230.889	88.510.025	P11,P12 Producción destinada a la venta
313.448.502	333.281.717	322.795.928	353.104.325	473.555.631	P14 Producción no destinada a la venta
373.734.584	387.503.783	393.426.689	429.335.214	562.065.656	TOTAL
					C.2.CUENTA DE EXPLOTACIÓN
227.835.613	239.079.203	243.047.633	267.130.443	365.366.106	N1 Valor añadido bruto a precios del mercado
227.835.613	239.079.203	243.047.633	267.130.443	365.366.106	TOTAL
					C.3.CUENTA DE RENTA
116.948.889	146.382.422	139.800.868	150.199.449	149.358.283	R20 Impuestos ligados a la producción
4.293.056	3.836.321	2.943.553	2.577.622	4.352.116	R41 Intereses efectivos
13.435.221	21.872.931	16.630.723	13.425.662	22.313.597	R43,R44 Dividendos y otras rentas
75.988.643	85.080.098	96.078.993	101.719.834	108.600.752	R61 Impuestos corrientes sobre renta y patrimonio
4.261.070	6.821.452	4.228.434	4.801.896	5.834.421	R63 Cotizaciones sociales ficticias
208.429.510	232.755.331	242.568.942	252.644.547	368.231.979	R65 Transferencias corrientes entre AA.PP.
2.403.320	3.770.124	4.208.302	6.709.150	5.450.740	R67 Cooperación internacional corriente
15.281.856	13.154.446	14.777.796	18.072.702	19.948.591	R69 Transferencias corrientes diversas
441.041.565	513.673.125	521.237.611	550.150.862	684.090.479	TOTAL
					C.4.CUENTA DE UTILIZACIÓN DE RENTA
309.201.770	370.566.152	384.284.509	403.879.421	530.123.908	N3 Renta disponible bruta
309.201.770	370.566.152	384.284.509	403.879.421	530.123.908	TOTAL
					C.5.CUENTA DE CAPITAL
-4.246.732	37.284.435	61.488.581	50.775.096	56.568.277	N4 Ahorro bruto
25.996.315	11.864.660	12.486.783	13.302.966	22.840.978	R71 Ayudas a la inversión
22.163.769	33.947.856	21.568.122	31.088.441	31.245.645	R72 Impuestos sobre el capital
9.412.044	10.586.685	7.531.241	1.702.525	7.756.116	R79 Otras transferencias de capital
53.325.396	93.683.636	103.074.727	96.869.028	118.411.016	TOTAL

*Datos consolidados

7.2/1 Cuentas de la Comunidad de Madrid*. 1992-1996

Operaciones reales

	Miles de pesetas				
EMPLEOS	1992	1993	1994	1995	1996
C.1.CUENTA DE PRODUCCIÓN					
P20 Consumo intermedio	38.797.031	42.255.167	47.007.071	46.411.401	73.271.682
N1 Valor añadido bruto a precios del mercado	90.917.099	95.052.837	97.482.379	108.125.335	192.244.719
TOTAL	129.714.130	137.308.004	144.489.450	154.536.736	265.516.401
C.2.CUENTA DE EXPLOTACIÓN					
R10 Remuneración de asalariados	90.917.099	95.052.837	97.482.379	108.125.335	192.244.719
N2 Excendente bruto de explotación	0	0	0	0	0
TOTAL	90.917.099	95.052.837	97.482.379	108.125.335	192.244.719
C.3.CUENTA DE RENTA					
R31 Subvenciones de explotación	40.564.341	46.301.258	45.284.871	47.787.418	48.347.270
R41 Intereses efectivos	30.809.907	34.439.512	35.464.155	43.783.186	44.892.098
R43,R44 Dividendos y otras rentas	18.039	23.550	25.328	66.961	34.187
R61 Impuestos corrientes sobre renta y patrimonio	56.648	186.941	179.155	182.221	397.799
R64 Prestaciones sociales	15.886.163	14.528.358	11.349.816	11.037.461	14.683.608
R65 Transferencias corrientes entre AA.PP.	5.335.471	5.418.945	6.422.401	6.708.695	5.298.673
R66 Transferencias corrientes a IPSFL	5.617.892	5.561.250	5.173.132	4.889.338	6.067.638
R67 Cooperación internacional corriente	13.866	49.601	112.791	32.930	174.359
R69 Transferencias corrientes diversas	1.619.501	953.871	1.217.208	1.527.918	1.137.682
N3 Renta disponible bruta	80.890.975	106.386.326	103.438.549	110.299.412	196.510.348
TOTAL	180.812.803	213.849.612	208.667.406	226.315.540	317.543.662
C.4.CUENTA DE UTILIZACIÓN DE RENTA					
P3A Consumo Público	95.056.535	106.346.841	104.429.828	118.100.425	205.756.681
N4 Ahorro bruto	-14.165.560	39.485	-991.279	-7.801.013	-9.246.333
TOTAL	80.890.975	106.386.326	103.438.549	110.299.412	196.510.348
C.5.CUENTA DE CAPITAL					
P41 Formación bruta de capital fijo	8.685.787	43.558.013	45.266.722	36.789.536	45.634.818
P71 Adquisición neta de terrenos	5.560.046	2.520.267	2.335.255	2.347.969	1.838.231
P72 Adquisición neta de activos inmateriales	23.785	73.986	2.480.402	1.959.556	11.772.566
R71 Ayudas a la inversión	35.304.476	45.684.800	46.058.597	46.550.685	36.701.921
N5 Capacidad o necesidad de financiación	-53.297.122	-32.185.512	-59.074.162	-43.369.320	-42.740.341
TOTAL	46.276.972	59.651.554	37.066.814	44.278.426	53.207.195

Operaciones financieras

	Miles de pesetas				
VARIACIÓN DE ACTIVOS	1992	1993	1994	1995	1996
C.6. CUENTA FINANCIERA					
F20 Efectivo	-31.293.748	-12.349.193	-40.543.296	-40.261.104	-12.277.033
F30 Otros depósitos en moneda nacional	0	0	0	941	52.528
F40 Títulos a corto plazo	0	0	0	0	0
F50 Obligaciones	0	0	0	0	2.411
F60 Acciones y otras participaciones	15.226	182.694	200.000	100.000	28.255
F71,F79 Créditos a corto plazo	185.147	111.969	128.864	138.786	1.215.671
F72 Derechos pendientes de cobro	109.603.431	121.555.761	113.804.796	122.504.264	101.750.440
F72 Obligaciones pendientes de pago	0	0	0	0	0
F80 Créditos a largo plazo	256.594	0	-631.008	-18.044	70.473
Saldo operaciones financieras	53.297.122	32.185.512	59.074.162	43.369.320	42.740.341
TOTAL	132.063.772	141.686.743	132.033.518	125.834.163	133.583.086

* Datos consolidados

7.2/1 Cuentas de la Comunidad de Madrid. 1992-1996

Operaciones reales

Miles de pesetas

1992	1993	1994	1995	1996	RECURSOS
C.1.CUENTA DE PRODUCCIÓN					
34.657.595	30.961.163	40.059.622	36.436.311	59.759.720	P11,P12 Producción destinada a la venta
95.056.535	106.346.841	104.429.828	118.100.425	205.756.681	P14 Producción no destinada a la venta
129.714.130	137.308.004	144.489.450	154.536.736	265.516.401	TOTAL
C.2.CUENTA DE EXPLOTACIÓN					
90.917.099	95.052.837	97.482.379	108.125.335	192.244.719	N1 Valor añadido bruto a precios del mercado
90.917.099	95.052.837	97.482.379	108.125.335	192.244.719	TOTAL
C.3.CUENTA DE RENTA					
65.949.683	79.429.363	77.362.041	81.889.385	77.660.275	R20 Impuestos ligados a la producción
1.655.614	1.288.460	405.964	279.641	943.955	R41 Intereses efectivos
7.150	0	53.891	68.454	13.216	R43,R44 Dividendos y otras rentas
0	0	0	0	0	R61 Impuestos corrientes sobre renta y patrimonio
2.805.392	3.068.343	2.525.061	2.175.537	2.927.560	R63 Cotizaciones sociales ficticias
104.083.309	122.936.297	119.725.054	131.171.655	225.201.196	R65 Transferencias corrientes entre AA.PP.
2.379.336	2.771.140	3.634.519	6.053.286	4.731.390	R67 Cooperación internacional corriente
3.932.319	4.356.009	4.960.876	4.677.582	6.066.070	R69 Transferencias corrientes diversas
180.812.803	213.849.612	208.667.406	226.315.540	317.543.662	TOTAL
C.4.CUENTA DE UTILIZACIÓN DE RENTA					
80.890.975	106.386.326	103.438.549	110.299.412	196.510.348	N3 Renta disponible bruta
80.890.975	106.386.326	103.438.549	110.299.412	196.510.348	TOTAL
C.5.CUENTA DE CAPITAL					
-14.165.560	39.485	-991.279	-7.801.013	-9.246.333	N4 Ahorro bruto
30.268.691	16.486.396	15.521.865	20.516.487	29.325.099	R71 Ayudas a la inversión
22.163.769	33.947.856	21.568.122	31.088.441	31.245.645	R72 Impuestos sobre el capital
8.010.072	9.177.817	968.106	474.511	1.882.784	R79 Otras transferencias de capital
46.276.972	59.651.554	37.066.814	44.278.426	53.207.195	TOTAL

Operaciones financieras

Miles de pesetas

1992	1993	1994	1995	1996	VARIACIÓN DE PASIVOS
C.6. CUENTA FINANCIERA					
0	0	0	0	0	F20 Efectivo
0	0	0	0	1.343	F30 Otros depósitos en moneda nacional
0	0	0	0	0	F40 Títulos a corto plazo
0	0	0	0	15.000.000	F50 Obligaciones
0	0	0	0	0	F60 Acciones y otras participaciones
0	0	0	0	0	F71,F79 Créditos a corto plazo
0	0	0	0	0	F72 Derechos pendientes de cobro
107.428.292	118.738.857	107.374.076	94.978.859	113.755.800	F72 Obligaciones pendientes de pago
24.635.480	22.947.886	24.659.442	30.855.304	4.825.943	F80 Créditos a largo plazo
132.063.772	141.686.743	132.033.518	125.834.163	133.583.086	TOTAL

* Datos consolidados

7.3/1 Cuentas de las Corporaciones Locales*. 1992-1996

Operaciones reales

	Miles de pesetas				
EMPLEOS	1992	1993	1994	1995	1996
C.1.CUENTA DE PRODUCCIÓN					
P20 Consumo intermedio	107.101.940	106.169.413	103.371.985	115.793.370	123.427.868
N1 Valor añadido bruto a precios del mercado	136.918.514	144.026.366	145.565.254	159.005.108	173.121.387
TOTAL	244.020.454	250.195.779	248.937.239	274.798.478	296.549.255
C.2.CUENTA DE EXPLOTACIÓN					
R10 Remuneración de asalariados	136.918.514	144.026.366	145.565.254	159.005.108	173.121.387
N2 Excendete bruto de explotación	0	0	0	0	0
TOTAL	136.918.514	144.026.366	145.565.254	159.005.108	173.121.387
C.3.CUENTA DE RENTA					
R31 Subvenciones de explotación	1.664.393	1.277.561	3.312.959	19.142	0
R41 Intereses efectivos	25.638.186	29.177.349	25.726.671	28.020.663	29.333.831
R43,R44 Dividendos y otras rentas	44.686	107.934	28.836	30.131	123.686
R61 Impuestos corrientes sobre renta y patrimonio	34.961	37.230	56.341	224.878	204.719
R64 Prestaciones sociales	1.455.678	3.753.109	1.703.373	2.626.359	2.906.861
R65 Transferencias corrientes entre AA.PP.	6.685.480	6.627.336	3.754.005	6.366.361	8.274.993
R66 Transferencias corrientes a IPSFL	0	2.079.427	1.410.766	1.719.940	1.227.156
R67 Cooperación internacional corriente	52.054	7.243	66.053	55.022	0
R69 Transferencias corrientes diversas	7.072.879	4.418.782	5.307.168	4.210.888	4.410.677
N3 Renta disponible bruta	228.310.795	264.179.826	280.845.960	293.580.009	333.613.560
TOTAL	270.959.112	311.665.797	322.212.132	336.853.393	380.095.483
C.4.CUENTA DE UTILIZACIÓN DE RENTA					
P3A Consumo Público	218.391.967	226.934.876	218.366.100	235.003.900	267.798.950
N4 Ahorro bruto	9.918.828	37.244.950	62.479.860	58.576.109	65.814.610
TOTAL	228.310.795	264.179.826	280.845.960	293.580.009	333.613.560
C.5.CUENTA DE CAPITAL					
P41 Formación bruta de capital fijo	58.904.426	39.940.827	58.464.503	53.940.403	54.501.136
P71 Adquisición neta de terrenos	-4.681.701	-4.725.835	-10.420.042	-13.144.597	-13.939.094
P72 Adquisición neta de activos inmateriales	394.537	1.332.818	1.504.357	1.364.224	1.408.782
R71 Ayudas a la inversión	14.009.403	16.124.031	15.740.255	16.445.294	18.466.780
N5 Capacidad o necesidad de financiación	-48.054.505	-3.661.429	20.281.664	11.911.173	23.894.803
TOTAL	20.572.160	49.010.412	85.570.737	70.516.497	84.332.407

Operaciones financieras

	Miles de pesetas				
VARIACIÓN DE ACTIVOS	1992	1993	1994	1995	1996
C.6. CUENTA FINANCIERA					
F20 Efectivo	-23.813.432	28.589.103	34.375.730	42.939.993	-61.653.792 ⁽¹⁾
F30 Otros depósitos en moneda nacional	-2.005	148	-254	457	1.178
F40 Títulos a corto plazo	8.594	54.156	1.201	1.219	2.330
F50 Obligaciones	39.953	-77	-1.202	-1.952	-232
F60 Acciones y otras participaciones	2.655.873	373.623	1.053.400	-111.403	6.554.698
F71,F79 Créditos a corto plazo	434.904	-336.431	380.082	-228.661	78.056
F72 Derechos pendientes de cobro	64.561.271	75.070.620	99.173.909	70.383.299	178.865.149 ⁽¹⁾
F72 Obligaciones pendientes de pago	0	0	0	0	0
F80 Créditos a largo plazo	33.233	-7.643	-8.075	-2.983	11.213
Saldo operaciones financieras	48.054.505	3.661.429	-20.281.664	-11.911.173	-23.894.803
TOTAL	91.972.896	107.404.928	114.693.127	101.068.796	99.963.797

⁽¹⁾ De haber efectuado ajustes de periodificación la partida de Efectivo sería de 42.373.571 y la de Derechos pendientes de cobro ascendería a 74.835.786.

* Datos consolidados

7.3/1 Cuentas de las Corporaciones Locales*. 1992-1996

Operaciones reales

Miles de pesetas

1992	1993	1994	1995	1996	RECURSOS
C.1.CUENTA DE PRODUCCIÓN					
25.628.487	23.260.903	30.571.139	39.794.578	28.750.305	P11,P12 Producción destinada a la venta
218.391.967	226.934.876	218.366.100	235.003.900	267.798.950	P14 Producción no destinada a la venta
244.020.454	250.195.779	248.937.239	274.798.478	296.549.255	TOTAL
C.2.CUENTA DE EXPLOTACIÓN					
136.918.514	144.026.366	145.565.254	159.005.108	173.121.387	N1 Valor añadido bruto a precios del mercado
136.918.514	144.026.366	145.565.254	159.005.108	173.121.387	TOTAL
C.3.CUENTA DE RENTA					
50.999.206	66.953.059	62.438.827	68.310.064	71.698.008	R20 Impuestos ligados a la producción
2.637.442	2.547.861	2.537.589	2.297.981	3.408.161	R41 Intereses efectivos
13.428.071	21.872.931	16.576.832	13.357.208	22.300.381	R43,R44 Dividendos y otras rentas
75.988.643	85.080.098	96.078.993	101.719.834	108.600.752	R61 Impuestos corrientes sobre renta y patrimonio
1.455.678	3.753.109	1.703.373	2.626.359	2.906.861	R63 Cotizaciones sociales ficticias
115.076.551	121.661.318	132.485.815	134.490.963	156.579.449	R65 Transferencias corrientes entre AA.PP.
23.984	998.984	573.783	655.864	719.350	R67 Cooperación internacional corriente
11.349.537	8.798.437	9.816.920	13.395.120	13.882.521	R69 Transferencias corrientes diversas
270.959.112	311.665.797	322.212.132	336.853.393	380.095.483	TOTAL
C.4.CUENTA DE UTILIZACIÓN DE RENTA					
228.310.795	264.179.826	280.845.960	293.580.009	333.613.560	N3 Renta disponible bruta
228.310.795	264.179.826	280.845.960	293.580.009	333.613.560	TOTAL
C.5.CUENTA DE CAPITAL					
9.918.828	37.244.950	62.479.860	58.576.109	65.814.610	N4 Ahorro bruto
9.251.360	10.356.594	16.527.742	10.712.374	12.644.465	R71 Ayudas a la inversión
1.401.972	1.408.868	6.563.135	1.228.014	5.873.332	R79 Otras transferencias de capital
20.572.160	49.010.412	85.570.737	70.516.497	84.332.407	TOTAL

Operaciones financieras

Miles de pesetas

1992	1993	1994	1995	1996	VARIACIÓN DE PASIVOS
C.6. CUENTA FINANCIERA					
0	0	0	0	0	F20 Efectivo
35.996	33.367	-39.277	-157.977	-75.640	F30 Otros depósitos en moneda nacional
0	0	0	0	0	F40 Títulos a corto plazo
6.745.913	-1.195.821	23.746.451	-875.060	23.473.207	F50 Obligaciones
0	0	0	0	0	F60 Acciones y otras participaciones
1.399.567	3.206.073	487.786	-293.702	3.425.432	F71,F79 Créditos a corto plazo
0	0	0	0	0	F72 Derechos pendientes de cobro
84.657.470	87.406.369	88.113.739	83.591.848	86.303.114	F72 Obligaciones pendientes de pago
-866.050	17.954.940	2.384.428	18.803.687	-13.162.316	F80 Créditos a largo plazo
91.972.896	107.404.928	114.693.127	101.068.796	99.963.797	TOTAL

* Datos consolidados

7.4/1 Saldos contables de las Corporaciones Locales 1992-1996

Valor añadido bruto

Miles de pesetas

Municipio	1992	1993	1994	1995	1996
TOTAL	136.959.610	144.026.366	145.565.254	159.005.108	173.121.387
002 Ajalvir	35.469	45.303	48.033	57.411	54.185
003 Alameda del Valle	3.514	6.942	7.592	sd	7.528
004 Álamo, El	122.869	124.421	122.963	142.737	158.899
005 Alcalá de Henares	3.266.016	3.556.661	3.820.041	4.126.460	4.391.950
006 Alcobendas	2.777.559	3.616.293	3.766.652	4.018.191	4.307.497
007 Alcorcón	3.282.545	3.651.206	sd	4.190.747	4.719.547
008 Aldea del Fresno	29.385	35.506	40.779	46.111	48.740
009 Algete	265.464	304.661	316.406	329.945	339.666
010 Alpedrete	sd	112.970	122.183	143.511	161.799
012 Anchuelo	5.497	7.294	9.579	9.163	sd
013 Aranjuez	1.192.122	1.321.206	1.403.273	1.539.180	1.535.506
014 Arganda	1.028.716	1.167.868	1.191.833	1.307.042	1.348.966
015 Arroyomolinos	47.617	55.245	60.406	75.001	102.406
017 Batres	15.523	16.858	19.485	22.338	25.482
018 Becerril de la Sierra	84.397	91.030	103.263	115.686	119.230
019 Belmonte de Tajo	13.652	16.455	18.246	30.526	30.688
020 Berzosa del Lozoya	5.184	4.858	sd	sd	sd
021 Berrueco, El	sd	5.770	6.904	13.691	12.310
022 Boadilla del Monte	399.043	438.977	340.537	459.833	524.489
023 Boalo, El	78.577	85.231	87.016	89.956	100.616
025 Brea de Tajo	6.411	8.599	7.932	7.857	10.357
026 Brunete	51.878	62.749	56.290	73.329	93.218
027 Buitrago de Lozoya	39.771	48.518	48.089	62.251	66.634
028 Bustarviejo	58.668	48.583	sd	sd	sd
029 Cabanillas de La Sierra	6.236	3.525	15.104	11.076	13.117
030 Cabrera, La	34.207	37.439	35.241	39.747	sd
031 Cadalso de los Vidrios	52.394	69.487	69.918	78.399	78.778
032 Camarma de Esteruelas	44.172	45.097	53.761	57.820	102.154
033 Campo Real	56.766	55.525	60.028	64.266	69.211
034 Canencia	5.162	sd	sd	sd	sd
035 Carabaña	sd	26.365	sd	sd	sd
036 Casarrubuelos	11.027	16.159	14.621	15.638	19.768
037 Cenicientos	31.094	31.242	31.379	36.204	44.382
038 Cercedilla	155.728	167.373	170.720	197.702	212.137
039 Cervera de Buitrago	sd	2.897	sd	sd	sd
040 Ciempozuelos	172.229	sd	sd	sd	sd
041 Cobeña	19.850	28.126	30.000	49.017	36.656
042 Colmenar del Arroyo	14.459	13.230	16.178	19.162	16.882
043 Colmenar de Oreja	94.072	119.938	136.617	141.088	139.540
044 Colmenarejo	53.334	64.887	81.516	sd	sd
045 Colmenar Viejo	816.201	860.429	854.009	872.785	905.229
046 Collado Mediano	75.248	113.902	121.467	127.300	153.126
047 Collado Villalba	611.444	640.602	649.120	934.653	996.562
048 Corpa	7.825	7.189	6.697	5.125	7.123
049 Coslada	1.918.797	2.129.621	2.083.452	2.338.537	2.734.462
050 Cubas	31.572	32.190	36.317	42.237	40.652
051 Chapinería	15.225	21.549	24.692	28.302	48.550
052 Chinchón	82.185	85.883	91.919	99.342	100.933
053 Daganzo de Arriba	39.950	46.067	49.623	58.461	69.637
054 Escorial, El	298.605	206.337	sd	368.108	470.737
055 Estremera	14.938	sd	19.038	sd	sd
056 Fresnedillas de la Oliva	9.382	9.974	10.263	9.651	16.609
057 Fresno de Torote	11.465	14.621	15.084	16.174	19.241
058 Fuenlabrada	2.796.621	3.040.457	3.244.045	3.756.917	4.288.179
059 Fuente El Saz de Jarama	35.124	42.481	41.813	sd	51.539
060 Fuentidueña de Tajo	22.445	24.182	26.505	23.219	28.558
061 Galapagar	272.782	344.168	386.748	sd	sd
062 Garganta de los Montes	11.273	8.614	14.474	16.223	14.169
063 Gargantilla de Lozoya	7.965	8.518	8.156	8.974	10.675

7.4/1 Saldos contables de las Corporaciones Locales 1992-1996

Valor añadido bruto (cont.)

Municipio	Miles de pesetas				
	1992	1993	1994	1995	1996
065 Getafe	4.132.423	4.331.465	4.611.546	5.233.043	5.792.319
066 Griñón	91.740	128.838	143.810	sd	162.941
067 Guadalix de la Sierra	sd	62.562	sd	sd	sd
068 Guadarrama	186.593	213.889	221.445	255.510	279.657
069 Hiruela, La	429	744	958	456	623
071 Horcajuelo de la Sierra	2.762	1.826	7.750	13.213	3.429
072 Hoyo de Manzanares	90.612	85.583	170.922	sd	sd
073 Humanes de Madrid	sd	sd	sd	320.351	391.175
074 Leganés	4.326.899	4.567.608	5.018.617	5.333.644	5.709.748
075 Loeches	33.918	59.498	56.511	75.017	85.241
079 Madrid	85.561.939	87.017.705	85.339.969	92.593.844	99.792.965
080 Majadahonda	1.097.489	sd	1.279.247	1.507.638	1.936.652
082 Manzanares El Real	91.647	92.226	127.200	131.441	155.816
083 Meco	70.462	87.496	95.257	109.078	141.967
084 Mejorada del Campo	458.355	600.896	527.973	581.586	647.680
085 Miraflores de la Sierra	93.209	177.744	191.537	sd	sd
086 Molar, El	41.316	48.476	55.650	62.371	sd
087 Molinos, Los	100.935	112.733	120.179	129.053	143.555
088 Montejo de la Sierra	24.484	23.005	24.983	11.289	10.905
089 Moraleja de Enmedio	53.173	57.656	63.915	69.770	86.812
090 Moralarzal	98.099	sd	125.558	132.100	156.221
091 Morata de Tajuña	99.321	108.636	115.549	134.774	163.532
092 Móstoles	3.956.142	4.193.635	4.633.039	5.069.553	4.913.693
093 Navacerrada	110.955	108.609	142.704	sd	176.706
094 Navalafuente	8.077	9.206	10.408	12.894	14.175
095 Navalagamella	17.867	16.811	19.277	sd	sd
096 Navalcarnero	288.453	320.568	sd	sd	sd
097 Navarredonda	1.153	1.375	1.126	1.270	1.551
099 Navas del Rey	23.652	36.174	39.677	39.474	42.065
100 Nuevo Baztán	sd	71.387	74.773	sd	sd
104 Paracuellos de Jarama	97.091	139.562	155.764	177.867	sd
106 Parla	1.420.569	1.798.742	2.064.289	2.156.861	2.053.655
107 Patones	6.412	5.996	5.939	12.192	13.784
108 Pedrezuela	19.733	68.211	23.824	sd	28.435
109 Pelayos de la Presa	50.704	54.950	56.812	64.746	87.219
110 Perales de Tajuña	38.133	43.452	52.693	56.453	58.185
111 Pezuela de las Torres	4.181	5.482	5.957	sd	sd
112 Pinilla del Valle	2.586	4.230	4.196	sd	3.056
113 Pinto	753.001	755.088	780.612	824.279	1.000.323
114 Piñuécar	sd	1.974	sd	sd	sd
115 Pozuelo de Alarcón	1.149.582	1.195.761	1.435.797	1.594.492	1.784.843
116 Pozuelo del Rey	5.518	sd	6.674	9.203	9.134
117 Pradena del Rincon	1.569	1.315	1.616	1.668	2.370
119 Quijorna	3.957	13.183	14.738	8.681	33.443
120 Rascafría	sd	sd	61.012	66.190	67.848
121 Redueña	2.305	sd	sd	sd	sd
122 Ribatejada	5.817	6.477	5.598	9.455	11.311
123 Rivas-Vaciamadrid	408.403	610.373	sd	sd	756.611
124 Robledillo de la Jara	1.158	sd	sd	sd	sd
125 Robledo de Chavela	sd	86.245	81.676	95.051	75.960
127 Rozas de Madrid, Las	1.523.344	1.644.279	1.691.013	1.881.010	1.894.571
128 Rozas de Puerto Real	12.972	13.039	sd	sd	18.197
129 San Agustín de Guadalix	90.318	113.005	120.160	148.361	200.598
130 San Fernando de Henares	876.049	1.003.576	1.025.025	1.164.146	1.202.178
131 San Lorenzo de El Escorial	359.691	328.882	449.868	467.742	476.206
132 San Martín de la Vega	181.900	209.256	237.575	260.129	277.226
133 San Martín de Valdeiglesias	124.755	132.954	146.459	172.327	204.553
134 San Sebastián de los Reyes	1.595.108	1.846.685	1.904.154	sd	sd
135 Santa María de la Alameda	22.820	18.159	18.471	sd	sd
136 Santorcaz	6.089	6.886	7.022	8.240	sd

7.4/1 Saldos contables de las Corporaciones Locales 1992-1996

Valor añadido bruto (concl.)

		Miles de pesetas				
Municipio	1992	1993	1994	1995	1996	
137 Santos de la Humosa, Los	16.268	15.751	15.828	17.588	26.324	
140 Serranillos del Valle	18.982	sd	sd	sd	sd	
141 Sevilla la Nueva	53.536	60.875	90.688	93.646	sd	
144 Soto del Real	85.373	94.776	98.166	107.033	122.200	
145 Talamanca de Jarama	16.602	17.485	17.701	18.398	sd	
146 Tiernes	23.720	31.132	sd	43.041	47.114	
147 Titulcia	11.396	12.510	20.378	16.790	17.483	
148 Torrejón de Ardoz	2.140.956	2.297.826	2.267.831	2.356.774	sd	
149 Torrejón de la Calzada	41.348	53.042	53.738	55.479	sd	
150 Torrejón de Velasco	13.859	19.971	17.645	18.303	23.067	
151 Torrelaguna	56.713	55.382	54.483	53.547	sd	
152 Torrelotones	375.364	433.622	476.406	527.873	sd	
153 Torremocha de Jarama	sd	11.700	22.122	21.617	23.519	
154 Torres de la Alameda	84.548	108.987	112.231	148.647	178.924	
155 Valdaracete	sd	11.099	14.470	15.280	sd	
156 Valdeavero	7.546	7.364	8.023	10.257	11.260	
157 Valdelaguna	7.620	6.902	8.026	8.974	10.888	
158 Valdemanco	sd	4.986	sd	sd	sd	
159 Valdemaqueda	11.264	11.689	12.476	14.834	sd	
160 Valdemorillo	120.874	125.982	127.060	149.463	182.386	
161 Valdemoro	676.749	843.378	721.351	763.636	sd	
162 Valdeolmos-Alalpardo	12.470	8.524	10.321	14.727	18.667	
163 Valdepiélagos	3.729	4.275	4.604	4.799	6.404	
164 Valdettres de Jarama	32.396	18.885	28.300	sd	sd	
165 Valdilecha	38.019	41.610	51.873	49.713	70.432	
166 Valverde de Alcalá	3.501	9.031	14.535	4.187	sd	
167 Velilla de San Antonio	63.818	64.420	92.925	130.288	147.982	
168 Vellón, El	13.282	14.182	14.733	15.313	16.646	
169 Venturada	13.993	15.250	18.037	23.807	31.540	
170 Villacanejos	23.374	24.532	24.358	25.696	44.061	
171 Villa del Prado	80.635	92.763	92.713	106.343	105.103	
172 Villalbilla	46.020	53.958	47.219	59.437	63.671	
173 Villamanrique de Tajo	10.497	10.611	12.918	sd	14.337	
174 Villamanta	31.047	32.433	33.868	sd	40.964	
176 Villanueva de la Cañada	127.088	159.700	182.903	192.955	232.349	
177 Villanueva del Pardillo	41.481	46.456	51.171	59.931	107.230	
179 Villar del Olmo	sd	16.336	17.146	20.503	17.895	
180 Villarejo de Salvanés	50.288	60.686	89.589	103.352	90.914	
181 Villaviciosa de Odón	481.475	486.536	247.884	sd	617.332	
182 Villavieja del Lozoya	sd	4.467	2.795	sd	sd	
183 Zarzalejo	16.481	15.105	21.048	23.223	22.335	
901 Lozoyuela-Navas-Sieteiglesias	11.170	10.724	12.874	sd	sd	
902 Puentes Viejas	2.307	sd	sd	sd	sd	
903 Tres Cantos	324.361	433.202	480.535	555.732	690.283	
Otras Corporaciones Locales	1.303.937	2.382.829	6.301.750	5.900.368	10.222.629	

7.4/1. Saldos contables de las Corporaciones Locales 1992-1996

Renta disponible bruta

Miles de pesetas

Municipio	1992	1993	1994	1995	1996
TOTAL	228.351.891	264.179.826	279.362.181	293.580.009	333.613.559
002 Ajalvir	144.633	152.860	112.906	113.396	171.961
003 Alameda del Valle	10.708	9.499	8.528	sd	11.584
004 Álamo, El	179.760	142.704	172.946	195.178	231.277
005 Alcalá de Henares	5.293.085	6.546.985	6.864.118	7.139.862	8.069.611
006 Alcobendas	2.919.772	4.429.814	7.585.372	5.247.763	6.199.723
007 Alcorcón	5.123.313	5.449.608	sd	6.413.593	7.377.533
008 Aldea del Fresno	48.932	85.625	84.738	74.600	104.841
009 Algete	694.915	599.177	602.582	628.999	719.395
010 Alpedrete	sd	213.966	233.530	318.257	324.337
012 Anchuelo	18.138	18.000	20.526	21.028	sd
013 Aranjuez	1.553.308	1.774.611	1.949.286	1.683.266	1.955.860
014 Arganda	1.769.253	1.692.138	1.670.235	1.676.518	1.994.814
015 Arroyomolinos	74.856	78.393	54.865	96.900	145.059
017 Batres	30.417	24.708	39.214	41.221	49.529
018 Becerril de la Sierra	147.646	128.394	140.655	158.640	162.754
019 Belmonte de Tajo	26.472	31.772	31.429	51.603	45.398
020 Berzosa del Lozoya	2.477	2.562	sd	sd	sd
021 Berrueco, El	sd	19.224	20.146	25.536	24.138
022 Boadilla del Monte	596.427	694.236	794.245	915.418	958.881
023 Boalo, El	133.076	138.440	156.105	152.261	176.229
025 Brea de Tajo	10.768	14.092	16.023	13.569	19.189
026 Brunete	122.166	139.523	127.914	209.227	233.784
027 Buitrago de Lozoya	61.106	97.717	80.437	81.424	105.918
028 Bustarviejo	72.427	70.813	sd	sd	sd
029 Cabanillas de La Sierra	14.898	22.137	19.869	21.946	28.232
030 Cabrera, La	80.845	121.989	71.082	53.042	sd
031 Cadalso de los Vidrios	78.900	97.590	88.722	144.288	141.418
032 Camarma de Esteruelas	94.545	91.815	89.558	86.629	176.310
033 Campo Real	84.046	82.957	69.702	83.502	83.221
034 Canencia	14.799	sd	sd	sd	sd
035 Carabaña	sd	45.889	sd	sd	sd
036 Casarrubuelos	26.309	15.021	20.922	21.809	26.037
037 Cenicientos	59.751	61.169	58.159	65.312	78.546
038 Cercedilla	233.225	256.304	260.278	281.248	313.779
039 Cervera de Buitrago	sd	8.984	sd	sd	sd
040 Ciempozuelos	357.154	sd	sd	sd	sd
041 Cobeña	65.119	72.628	83.903	76.743	88.736
042 Colmenar del Arroyo	21.440	28.074	39.339	44.093	38.546
043 Colmenar de Oreja	159.991	244.384	216.608	135.485	251.936
044 Colmenarejo	137.717	132.818	166.345	sd	sd
045 Colmenar Viejo	1.058.930	1.044.283	1.170.490	1.491.026	1.559.311
046 Collado Mediano	86.192	117.932	149.408	148.166	237.430
047 Collado Villalba	1.202.987	1.289.779	1.403.572	1.679.864	1.595.497
048 Corpa	29.522	27.404	15.301	15.097	18.475
049 Coslada	2.985.003	3.112.529	3.984.125	3.559.058	3.977.000
050 Cubas	70.342	80.295	131.098	150.878	186.568
051 Chapinería	50.170	42.707	46.116	48.765	84.489
052 Chinchón	172.320	178.184	193.347	189.000	178.353
053 Daganzo de Arriba	103.086	106.658	115.018	117.025	183.762
054 Escorial, El	480.357	346.023	sd	399.519	536.817
055 Estremera	27.191	sd	63.628	sd	sd
056 Fresnedillas de la Oliva	22.730	30.399	37.790	36.160	52.394
057 Fresno de Torote	40.378	32.498	18.463	30.079	35.198
058 Fuenlabrada	4.003.054	5.255.252	5.291.184	6.921.785	6.998.350
059 Fuente El Saz de Jarama	100.418	129.489	130.415	sd	172.448
060 Fuentidueña de Tajo	36.898	41.987	51.791	59.330	61.626
061 Galapagar	665.363	575.392	634.015	sd	sd
062 Garganta de los Montes	22.594	24.621	27.318	23.893	31.172
063 Gargantilla de Lozoya	13.288	14.701	15.021	20.456	30.274

7.4/1 Saldos contables de las Corporaciones Locales 1992-1996

Renta disponible bruta (cont.)

Municipio	Miles de pesetas				
	1992	1993	1994	1995	1996
065 Getafe	6.589.360	7.193.401	7.022.009	7.231.793	8.580.650
066 Griñón	141.466	233.016	228.810	sd	285.350
067 Guadalix de la Sierra	sd	70.094	sd	sd	sd
068 Guadarrama	301.867	420.090	433.440	663.452	586.792
069 Hiruela, La	1.769	3.542	2.657	2.858	4.677
071 Horcajuelo de la Sierra	4.467	4.982	5.213	4.879	3.573
072 Hoyo de Manzanares	99.485	115.489	281.201	sd	sd
073 Humanes de Madrid	sd	sd	sd	546.877	608.882
074 Leganés	5.857.861	6.367.777	6.635.838	7.449.268	7.948.007
075 Loeches	74.364	102.470	110.111	149.656	178.595
079 Madrid	144.887.258	172.325.249	174.658.904	186.886.469	213.383.502
080 Majadahonda	1.415.918	sd	2.403.254	2.004.505	3.064.611
082 Manzanares El Real	168.595	214.300	250.932	246.522	257.587
083 Meco	130.508	163.235	199.247	189.454	266.774
084 Mejorada del Campo	540.477	514.394	540.133	534.478	697.015
085 Miraflores de la Sierra	172.841	297.230	377.864	sd	sd
086 Molar, El	88.220	80.451	91.024	134.719	sd
087 Molinos, Los	121.712	157.981	149.535	148.953	217.005
088 Montejo de la Sierra	15.801	15.568	6.520	19.748	21.503
089 Moraleja de Enmedio	107.169	142.263	208.252	188.729	174.052
090 Moralzarzal	136.963	sd	166.385	214.111	242.725
091 Morata de Tajuña	315.629	257.252	230.645	231.107	284.922
092 Mostoles	6.298.485	6.247.458	6.950.382	7.698.769	9.144.438
093 Navacerrada	98.223	168.782	116.404	sd	195.217
094 Navalafuente	22.077	22.123	26.982	30.376	33.810
095 Navalagamella	38.379	36.857	37.309	sd	sd
096 Navacarnero	281.838	330.373	sd	sd	sd
097 Navarredonda	3.776	3.298	2.648	5.271	3.900
099 Navas del Rey	74.407	77.711	74.486	69.469	61.997
100 Nuevo Baztán	sd	116.117	136.815	sd	sd
104 Paracuellos de Jarama	196.869	189.985	429.928	247.207	sd
106 Parla	2.184.907	2.043.019	2.325.692	2.765.055	2.866.848
107 Patones	10.551	17.528	29.628	14.178	29.451
108 Pedrezuela	42.850	45.297	54.415	sd	57.196
109 Pelayos de la Presa	97.017	101.550	80.903	82.266	104.687
110 Perales de Tajuña	74.504	71.414	80.663	68.238	98.250
111 Pezuela de las Torres	16.259	23.497	37.539	sd	sd
112 Pinilla del Valle	5.598	52.292	5.820	sd	7.505
113 Pinto	1.690.191	1.136.122	1.067.517	1.314.467	1.640.491
114 Piñuécar	sd	6.001	sd	sd	sd
115 Pozuelo de Alarcón	2.733.504	3.558.758	3.716.517	4.487.822	4.020.184
116 Pozuelo del Rey	8.377	sd	18.621	14.008	13.418
117 Pradena del Rincon	3.420	4.681	4.910	4.816	4.318
119 Quijorna	17.150	32.541	29.703	16.455	36.999
120 Rascafría	sd	sd	68.298	87.382	101.869
121 Redueña	9.215	sd	sd	sd	sd
122 Ribatejada	19.899	19.604	15.303	24.887	39.719
123 Rivas-Vaciamadrid	679.774	1.102.898	sd	sd	1.451.649
124 Robledillo de la Jara	9.112	sd	sd	sd	sd
125 Robledo de Chavela	sd	99.453	125.849	143.756	161.424
127 Rozas de Madrid, Las	2.157.807	2.574.578	2.603.493	3.354.792	3.187.681
128 Rozas de Puerto Real	22.937	17.623	sd	sd	17.031
129 San Agustín de Guadalix	214.389	219.416	202.475	261.505	333.054
130 San Fernando de Henares	1.449.124	1.594.882	1.500.813	1.889.814	2.358.682
131 San Lorenzo de El Escorial	710.957	593.021	578.779	653.713	699.250
132 San Martín de la Vega	397.838	373.915	373.689	421.023	575.444
133 San Martín de Valdeiglesias	246.569	296.964	275.106	313.322	317.160
134 San Sebastián de los Reyes	2.864.238	2.920.170	2.811.817	sd	sd
135 Santa María de la Alameda	29.216	34.897	33.874	sd	sd
136 Santorcaz	22.358	18.124	16.071	21.870	sd

7.4/1 Saldos contables de las Corporaciones Locales 1992-1996

Renta disponible bruta (concl.)

		Miles de pesetas				
Municipio	1992	1993	1994	1995	1996	
137 Santos de la Humosa, Los	32.539	27.166	29.922	38.195	35.657	
140 Serranillos del Valle	26.764	sd	sd	sd	sd	
141 Sevilla la Nueva	104.349	108.107	172.087	151.581	sd	
144 Soto del Real	163.597	189.104	170.122	290.496	284.230	
145 Talamanca de Jarama	53.863	32.901	48.508	36.252	sd	
146 Tielmes	60.463	64.658	- sd	74.986	62.040	
147 Titulcia	24.028	18.169	32.664	28.885	38.831	
148 Torrejón de Ardoz	3.389.974	3.204.900	3.607.888	3.867.998	sd	
149 Torrejón de la Calzada	114.313	63.127	68.143	127.952	sd	
150 Torrejón de Velasco	34.649	48.969	46.171	61.419	54.895	
151 Torrelaguna	87.336	94.294	105.485	101.424	sd	
152 Torrelodones	655.698	727.946	840.899	847.367	sd	
153 Torremocha de Jarama	sd	27.392	11.705	36.423	26.936	
154 Torres de la Alameda	291.567	211.793	196.391	198.607	172.158	
155 Valdaracete	sd	43.504	33.330	30.239	sd	
156 Valdeavero	20.047	23.535	22.115	22.479	30.813	
157 Valdelaguna	13.005	15.223	20.152	17.202	22.083	
158 Valdemanco	sd	11.671	sd	sd	sd	
159 Valdemaqueda	24.915	29.306	31.930	32.703	sd	
160 Valdemorillo	208.892	200.823	308.058	301.431	347.050	
161 Valdemoro	1.048.933	1.459.633	1.071.326	1.173.399	sd	
162 Valdeolmos-Alalpardo	28.736	52.506	60.172	61.623	59.579	
163 Valdepiélagos	11.545	46.639	8.330	12.908	22.569	
164 Valdetorres de Jarama	92.040	65.941	132.821	sd	sd	
165 Valdilecha	75.161	65.986	86.302	76.382	114.094	
166 Valverde de Alcalá	8.980	19.887	29.977	10.342	sd	
167 Velilla de San Antonio	125.067	224.019	254.407	275.884	323.698	
168 Vellón, El	30.085	28.231	35.956	38.456	41.740	
169 Venturada	36.762	37.801	58.326	53.161	78.393	
170 Villaconejos	79.850	64.875	62.665	77.486	85.729	
171 Villa del Prado	142.371	176.067	181.661	177.950	215.291	
172 Villalbilla	87.242	65.920	67.660	123.727	164.338	
173 Villamanrique de Tajo	20.637	23.240	25.207	sd	30.329	
174 Villamanta	54.923	51.015	63.367	sd	60.903	
176 Villanueva de la Cañada	315.354	408.691	427.849	476.522	542.940	
177 Villanueva del Pardillo	76.645	354.563	259.388	196.972	246.422	
179 Villar del Olmo	sd	32.268	37.198	43.420	32.883	
180 Villarejo de Salvanes	186.406	165.367	265.726	173.840	229.120	
181 Villaviciosa de Odón	830.557	1.040.912	1.047.258	sd	1.139.433	
182 Villavieja del Lozoya	sd	10.458	7.888	sd	sd	
183 Zarzalejo	42.972	84.598	72.967	46.887	43.621	
901 Lozoyuela-Navas-Sieteiglesias	30.747	31.145	30.148	sd	sd	
902 Puentes Viejas	9.790	sd	sd	sd	sd	
903 Tres Cantos	1.630.584	1.251.928	1.953.203	2.281.741	1.881.281	
Otras Corporaciones Locales	2.543.743	4.159.078	14.114.001	10.013.157	16.610.863	

7.4/1 Saldos contables de las Corporaciones Locales 1992-1996

Ahorro bruto

Municipio	Miles de pesetas				
	1992	1993	1994	1995	1996
TOTAL	9.918.828	37.244.950	60.996.081	58.576.109	65.814.609
002 Ajalvir	41.539	13.893	-12.711	-25.402	-7.111
003 Alameda del Valle	131	1.223	577	sd	2.872
004 Álamo, El	-11.372	-37.727	-3.341	26.847	-21.778
005 Alcalá de Henares	620.030	729.737	1.424.392	1.752.415	1.646.253
006 Alcobendas	-2.316.343	-700.462	1.979.979	-99.462	-253.480
007 Alcorcón	384.853	53.201	sd	480.348	539.487
008 Aldea del Fresno	sd	31.957	30.531	16.935	26.479
009 Algete	238.773	88.525	87.990	125.543	96.334
010 Alpedrete	sd	49.134	51.035	114.124	64.982
012 Anchuelo	6.238	6.440	3.769	2.143	sd
013 Aranjuez	-88.510	17.459	169.807	-286.317	-238.635
014 Arganda	149.960	-54.529	26.301	4.586	97.432
015 Arroyomolinos	18.819	5.452	-37.354	-11.417	-22.205
017 Batres	-325	-7.860	6.262	10.345	13.091
018 Becerril de la Sierra	17.582	-7.778	7.131	-13.848	10.324
019 Belmonte de Tajo	7.977	3.837	467	12.903	-23
020 Berzosa del Lozoya	-5.463	-3.899	sd	sd	sd
021 Berruenco, El	sd	2.732	-5.174	354	-2.025
022 Boadilla del Monte	2.606	32.514	161.430	231.283	185.245
023 Boalo, El	-9.125	3.106	-1.094	-24.854	-10.161
025 Brea de Tajo	1.415	-859	2.438	4	1.842
026 Brunete	33.838	22.245	15.175	-14.864	17.423
027 Buitrago de Lozoya	-298	22.269	21.161	-3.691	17.986
028 Bustarviejo	-2	-4.890	sd	sd	sd
029 Cabanillas de La Sierra	-1.215	9.544	-6.386	-1.289	-519
030 Cabrera, La	18.575	62.148	13.097	2.545	sd
031 Cadalso de los Vidrios	23.726	27.289	38.022	79.000	80.758
032 Camarma de Esteruelas	30.547	27.834	12.489	7.403	20.827
033 Campo Real	-45	-7.377	-10.456	-533	4.325
034 Canencia	-1.061	sd	sd	sd	sd
035 Carabaña	sd	-17.259	sd	sd	sd
036 Casarrubuelos	-248	-10.333	-623	41	-4.590
037 Cenicientos	15.087	13.729	8.867	8.073	9.610
038 Cercedilla	81.925	52.427	47.859	38.409	73.241
039 Cervera de Buitrago	sd	2.212	sd	sd	sd
040 Ciempozuelos	27.405	sd	sd	sd	sd
041 Cobeña	16.884	15.035	22.347	-32.564	16.741
042 Colmenar del Arroyo	2.050	9.410	21.738	13.974	17.897
043 Colmenar de Oreja	8.673	96.793	27.742	-56.328	42.017
044 Colmenarejo	29.767	8.068	29.215	sd	sd
045 Colmenar Viejo	-109.134	-191.970	-47.922	275.406	209.658
046 Collado Mediano	-10.170	11.612	22.388	3.277	47.498
047 Collado Villalba	213.125	146.033	346.393	282.500	-155.662
048 Corpa	-350	580	3.613	1.494	-2.287
049 Coslada	-54.282	-327.533	896.266	129.248	-278.321
050 Cubas	21.294	16.241	64.546	63.609	87.749
051 Chapinería	5.036	9.174	2.264	5.967	6.855
052 Chinchón	-11.427	34.057	54.551	47.905	9.450
053 Daganzo de Arriba	9.978	-495	29.727	5.200	55.308
054 Escorial, El	33.471	40.976	sd	-132.740	-90.447
055 Estremera	747	sd	33.731	sd	sd
056 Fresnedillas de la Oliva	-4.519	801	4.365	1.943	7.524
057 Fresno de Torote	21.744	6.214	-11.007	2.525	-3.897
058 Fuenlabrada	-343.758	568.617	-12.853	971.513	445.966
059 Fuente El Saz de Jarama	-25	43.935	22.285	sd	48.037
060 Fuentidueña de Tajo	-11.803	-5.531	1.628	14.177	9.079
061 Galapagar	220.276	16.882	59.669	sd	sd
062 Garganta de los Montes	-1.589	2.818	-4.696	-7.985	2.535
063 Gargantilla de Lozoya	-2.031	-53	-2.436	1.119	10.905

7.4/1 Saldos contables de las Corporaciones Locales 1992-1996

Ahorro bruto (cont.)

Municipio	Miles de pesetas				
	1992	1993	1994	1995	1996
065 Getafe	843.159	1.154.186	847.699	571.186	827.471
066 Griñón	-56.652	-8.128	24.738	sd	-81.007
067 Guadalix de la Sierra	sd	-882	sd	sd	sd
068 Guadarrama	9.049	55.098	64.709	480.672	134.802
069 Hiruela, La	-595	655	-58	612	2.495
071 Horcajuelo de la Sierra	-337	-561	-7.553	-10.415	-3.740
072 Hoyo de Manzanares	-15.466	10.683	12.549	sd	sd
073 Humanes de Madrid	sd	sd	sd	136.064	70.347
074 Leganés	440.602	950.832	413.709	1.005.735	690.294
075 Loeches	-6.936	-9.954	10.080	29.400	19.939
079 Madrid	5.035.052	30.238.633	43.424.988	44.772.985	54.285.090
080 Majadahonda	-255.149	sd	712.680	84.774	217.104
082 Manzanares El Real	22.998	67.188	33.680	28.280	-38.645
083 Meco	-8.602	53.822	34.289	10.877	39.252
084 Mejorada del Campo	-120.999	-188.726	-34.052	-89.519	-20.921
085 Miraflores de la Sierra	70.630	100.146	166.376	sd	sd
086 Molar, El	16.274	-4.664	27.464	35.232	sd
087 Molinos, Los	-9.011	16.583	-13.391	-25.143	52.062
088 Montejo de la Sierra	-5.064	-11.790	-21.713	6.670	15.229
089 Moraleja de Enmedio	34.112	55.256	107.267	66.637	16.724
090 Moralzarzal	-21.462	sd	-9.445	14.663	-6.237
091 Morata de Tajuña	57.915	-3.212	-45.957	-44.777	-29.171
092 Móstoles	1.186.203	617.788	733.658	1.274.289	2.928.038
093 Navacerrada	19.593	74.485	-43.678	sd	-4.288
094 Navalafuente	-3.844	3.861	-17.263	-2.781	-688
095 Navalagamella	8.741	4.801	2.054	sd	sd
096 Navalcarnero	-119.575	-49.081	sd	sd	sd
097 Navarredonda	-717	-1.143	-1.255	2.186	-487
099 Navas del Rey	11.773	-1.761	-24.981	-10.325	-9.651
100 Nuevo Baztán	sd	-22.361	21.878	sd	sd
104 Paracuellos de Jarama	39.919	15.861	245.598	27.461	sd
106 Parla	188.085	-606.532	-424.706	-241.715	-3.247
107 Patones	-2.114	2.454	13.334	-6.300	6.324
108 Pedrezuela	1.974	-45.237	8.451	sd	-934
109 Pelayos de la Presa	1.519	18.632	22.185	-10.476	-32.339
110 Perales de Tajuña	382	-4.648	7.238	-19.373	19.738
111 Pezuela de las Torres	6.567	-2.786	17.648	sd	sd
112 Pinilla del Valle	-2.003	45.930	-1.443	sd	1.503
113 Pinto	534.237	18.727	-19.263	135.486	179.585
114 Piñuécar	sd	-283	sd	sd	sd
115 Pozuelo de Alarcón	834.657	1.336.885	1.437.485	1.751.663	809.994
116 Pozuelo del Rey	-4.397	sd	10.465	-2.761	-5.336
117 Pradana del Rincon	-332	816	1.071	747	-1.128
119 Quijorna	-12.538	1.470	-9.079	-1.228	-39.575
120 Rascafría	sd	sd	716	17.727	7.878
121 Redueña	4.022	sd	sd	sd	sd
122 Ribatejada	2.475	-159	733	4.725	20.147
123 Rivas-Vaciamadrid	-24.047	199.776	sd	sd	338.392
124 Robledillo de la Jara	6.457	sd	sd	sd	sd
125 Robledo de Chavela	sd	-37.664	7.689	-7.374	29.661
127 Rozas de Madrid, Las	-332.717	325.917	450.882	906.163	581.763
128 Rozas de Puerto Real	1.961	-1.544	sd	sd	-4.416
129 San Agustín de Guadalix	52.243	47.893	57.053	54.760	66.343
130 San Fernando de Henares	-92.048	98.842	-29.046	167.907	355.197
131 San Lorenzo de El Escorial	131.891	116.663	-667	91.747	89.527
132 San Martín de la Vega	56.706	41.179	-2.035	45.531	115.960
133 San Martín de Valdeiglesias	86.040	98.557	94.213	114.315	51.697
134 San Sebastián de los Reyes	83.781	-66.284	-297.792	sd	sd
135 Santa María de la Alameda	4.587	22.493	19.186	sd	sd
136 Santorcaz	8.944	3.658	992	7.863	sd

7.4/1 Saldos contables de las Corporaciones Locales 1992-1996

Ahorro bruto (concl.)

Municipio	Miles de pesetas				
	1992	1993	1994	1995	1996
137 Santos de la Humosa, Los	5.286	5.923	8.279	15.830	9.891
140 Serranillos del Valle	-6.746	sd	sd	sd	sd
141 Sevilla la Nueva	20.290	1.737	7.972	-40.522	sd
144 Soto del Real	13.642	29.622	18.557	99.037	34.073
145 Talamanca de Jarama	29.401	4.692	24.829	21.261	sd
146 Tielmes	14.646	4.244	sd	10.275	-15.537
147 Titulcia	2.076	-2.612	-172	5.317	12.680
148 Torrejón de Ardoz	159.952	-253.566	189.419	461.231	sd
149 Torrejón de la Calzada	38.143	24.294	22.197	85.898	sd
150 Torrejón de Velasco	6.348	8.502	10.299	26.598	-6.320
151 Torrelaguna	13.140	7.485	21.608	9.451	sd
152 Torrelozones	59.240	90.404	225.066	130.952	sd
153 Torremocha de Jarama	sd	3.345	-35.637	3.323	-3.087
154 Torres de la Alameda	108.823	-11.773	-6.615	-12.993	-129.109
155 Valdaracete	sd	21.560	4.550	2.441	sd
156 Valdeavero	932	2.650	-2.124	-866	2.687
157 Valdelaguna	3.333	1.281	6.039	1.977	3.775
158 Valdemanco	sd	1.424	sd	sd	sd
159 Valdemaqueda	1.428	4.089	5.510	2.037	sd
160 Valdemorillo	21.949	4.432	118.338	94.756	59.757
161 Valdemoro	280.819	209.845	66.914	201.291	sd
162 Valdeolmos-Alalpardo	-13.462	16.404	20.590	9.169	-2.211
163 Valdepiélagos	2.376	39.890	-2.351	2.235	10.367
164 Valdatorres de Jarama	-25.218	22.917	122.547	sd	sd
165 Valdilecha	21.067	-146	17.069	797	22.354
166 Valverde de Alcalá	1.280	13.278	17.768	-2.540	sd
167 Velilla de San Antonio	9.744	136.602	80.339	37.095	45.768
168 Vellón, El	1.649	-553	3.798	6.670	-1.571
169 Venturada	4.919	7.182	24.208	16.272	16.830
170 Villaconejos	33.118	16.408	-906	25.484	25.099
171 Villa del Prado	15.171	9.475	28.337	16.291	29.763
172 Villalbilla	38.835	-9.537	8.978	68.210	83.276
173 Villamanrique de Tajo	1.344	-1.254	1.911	sd	4.527
174 Villamanta	4.344	1.005	17.931	sd	3.209
176 Villanueva de la Cañada	45.268	119.215	134.596	96.404	138.343
177 Villanueva del Pardillo	-9.322	286.159	173.428	93.901	24.744
179 Villar del Olmo	sd	-8.243	-463	-5.651	-4.849
180 Villarejo de Salvanes	74.559	24.033	86.229	-59.806	16.222
181 Villaviciosa de Odón	-56.492	132.630	527.133	sd	162.244
182 Villavieja del Lozoya	sd	1.277	2.634	sd	sd
183 Zarzalejo	1.312	31.344	20.167	4.117	-6.105
901 Lozoyuela-Navas-Sieteiglesias	-4.325	-2.121	-457	sd	sd
902 Puentes Viejas	2.116	sd	sd	sd	sd
903 Tres Cantos	752.529	178.924	719.783	947.235	102.578
Otras Corporaciones Locales	216.395	412.532	4.683.215	806.881	649.866

7.4/1 Saldos contables de las Corporaciones Locales 1992-1996

Capacidad o necesidad de financiación

Miles de pesetas

Municipio	1992	1993	1994	1995	1996
TOTAL	-48.054.505	-3.661.429	20.281.664	11.911.173	23.894.801
002 Ajalvir	43.688	688	76.434	-51.542	-55.071
003 Alameda del Valle	-1.990	325	577	sd	2.189
004 Álamo, El	-25.177	-74.761	-31.698	19.313	-3.701
005 Alcalá de Henares	366.649	686.475	2.156.909	232.834	2.454.571
006 Alcobendas	-3.873.167	-1.998.764	502.957	-228.091	-342.032
007 Alcorcón	-960.660	-1.799.108	sd	65.141	-2.323.588
008 Aldea del Fresno	-16.475	18.797	29.296	11.092	5.767
009 Algete	89.657	-56.123	51.000	-149	89.935
010 Alpedrete	sd	47.832	13.055	80.032	175.723
012 Anchuelo	1.048	12.604	-56	-8.850	sd
013 Aranjuez	-150.272	94.288	310.868	-1.336.689	-326.830
014 Arganda	-7.716	-417.552	-93.686	-345.807	255.965
015 Arroyomolinos	-21.754	32.609	18.780	14.594	-61.826
017 Batres	4.905	-22.767	-9.219	3.425	6.501
018 Becerril de la Sierra	-8.337	-11.608	46.673	1.743	-2.517
019 Belmonte de Tajo	4.325	-163	-1.568	-8.288	7.866
020 Berzosa del Lozoya	8.779	9	sd	sd	sd
021 Berruenco, El	sd	-441	-9.934	3.909	-7.286
022 Boadilla del Monte	-80.532	-10.290	366.097	-103.595	318.202
023 Boalo, El	10.106	-49.413	-44.247	-20.548	-28.731
025 Brea de Tajo	1.415	-859	2.438	4	1.842
026 Brunete	26.389	20.765	-684	-147	-1.027
027 Buitrago de Lozoya	-24.809	-57.382	16.573	-16.848	9.092
028 Bustarviejo	-18.865	-9.823	sd	sd	sd
029 Cabanillas de La Sierra	282	7.674	3.745	-7.283	-6.969
030 Cabrera, La	10.122	-143	20.815	-25.669	sd
031 Cadalso de los Vidrios	11.350	1.226	-79.000	-7.212	9.636
032 Camarma de Esteruelas	-9.651	17.489	-241.870	43.697	14.334
033 Campo Real	39.978	-28.393	-16.420	14.875	-1.912
034 Canencia	-1.106	sd	sd	sd	sd
035 Carabaña	sd	-21.164	sd	sd	sd
036 Casarrubuelos	-12.830	-7.652	-14.063	7.564	9.667
037 Cenicientos	2.204	3.333	-14.459	2.197	6.362
038 Cercedilla	44.110	43.403	21.913	-21.947	65.946
039 Cervera de Buitrago	sd	-2.120	sd	sd	sd
040 Ciempozuelos	20.301	sd	sd	sd	sd
041 Cobeña	-22.764	3.746	-436	-13.958	-57.778
042 Colmenar del Arroyo	-679	1.223	-6.302	13.974	50.951
043 Colmenar de Oreja	-11.561	14.065	8.056	-103.880	-5.701
044 Colmenarejo	29.767	-11.194	115.409	sd	sd
045 Colmenar Viejo	-279.014	-346.771	-6.104	30.650	144.678
046 Collado Mediano	-37.157	31.208	12.479	-8.563	29.723
047 Collado Villalba	26.011	-163.061	19.394	601.254	-303.259
048 Corpa	-369	6.680	659	796	-3.014
049 Coslada	321.667	-1.265.165	-38.761	-81.583	-552.567
050 Cubas	35.217	9.280	-3.875	31.961	102.494
051 Chapinería	3.927	-480	-44.139	1.012	-4.566
052 Chinchón	-33.700	40.246	191.061	-70.480	7.211
053 Daganzo de Arriba	6.553	-177	6.436	-16.008	24.753
054 Escorial, El	-183.001	-96.445	sd	-156.058	-70.426
055 Estremera	6.090	sd	-9.539	sd	sd
056 Fresnedillas de la Oliva	-3.780	801	4.365	-4.747	1.291
057 Fresno de Torote	10.394	3.204	-8.730	-16.160	1.874
058 Fuenlabrada	-73.576	94.704	-991.370	-823.617	189.731
059 Fuente El Saz de Jarama	-15.786	7.528	22.017	sd	21.801
060 Fuentidueña de Tajo	-12.514	-3.236	5.992	15.121	10.379
061 Galapagar	140.299	10.718	-257.397	sd	sd
062 Garganta de los Montes	652	19.926	16.749	-45.537	4.579
063 Gargantilla de Lozoya	3.771	3.120	-2.390	1.120	-1.902

7.4/1 Saldos contables de las Corporaciones Locales 1992-1996

Capacidad o necesidad de financiación (cont.)

		Miles de pesetas				
Municipio	1992	1993	1994	1995	1996	
065 Getafe	1.434.166	767.399	1.712.538	-1.860.016	366.597	
066 Griñón	-51.164	-12.557	-16.976	sd	-74.024	
067 Guadalix de la Sierra	sd	-12.704	sd	sd	sd	
068 Guadarrama	-52.535	-4.616	37.766	440.067	75.998	
069 Hiruela, La	538	3.079	-71	1.399	950	
071 Horcajuelo de la Sierra	13.058	3.965	-19.265	385	6.703	
072 Hoyo de Manzanares	-18.527	7.805	13.943	sd	sd	
073 Humanes de Madrid	sd	sd	sd	81.771	-91	
074 Leganés	734.457	-227.399	-126.313	-76.242	-284.586	
075 Loeches	-57.534	-9.954	-15.857	15.480	-25.379	
079 Madrid	-39.959.203	3.403.919	11.264.664	13.642.177	19.958.726	
080 Majadahonda	-1.230.603	sd	471.193	-66.235	-195.333	
082 Manzanares El Real	-23.377	-16.603	-8.518	-4.556	-57.381	
083 Meco	-42.242	24.261	-12.429	-19.157	260.218	
084 Mejorada del Campo	-176.626	-201.343	-24.664	-204.479	-37.416	
085 Miraflores de la Sierra	900	53.272	163.168	sd	sd	
086 Molar, El	1.776	-6.180	-32.309	20.589	sd	
087 Molinos, Los	-67.015	-15.346	-33.703	-29.596	-1.550	
088 Montejo de la Sierra	-15.588	3.308	7.229	-1.758	-2.458	
089 Moraleja de Enmedio	46.221	10.231	72.463	-10.655	-37.789	
090 Moralzarzal	-36.551	sd	-95.391	26.489	-71.295	
091 Morata de Tajuña	-35.820	-3.719	-139.710	-103.837	-16.841	
092 Móstoles	525.365	-341.535	1.434.078	-713.253	2.405.737	
093 Navacerrada	31.486	68.389	-40.341	sd	13.550	
094 Navalafuente	-1.791	5.745	-17.227	3.719	1.986	
095 Navalagamella	-12.107	3.559	787	sd	sd	
096 Navalcarnero	7.665	-10.809	sd	sd	sd	
097 Navarredonda	313	-487	-744	1.081	-850	
099 Navas del Rey	-10.590	12.130	-31.178	-41.631	-28.033	
100 Nuevo Baztán	sd	-42.666	22.700	sd	sd	
104 Paracuellos de Jarama	-25.949	-105.307	142.153	-78.877	sd	
106 Parla	-237.296	-918.502	-842.865	-432.526	-66.072	
107 Patones	-13.569	366	10.677	-3.991	1.396	
108 Pedrezuela	-16.582	-49.735	-7.737	sd	132	
109 Pelayos de la Presa	-19.284	11.675	7.901	-44.785	-26.052	
110 Perales de Tajuña	-5.756	5.699	57.720	-58.465	-11.478	
111 Pezuela de las Torres	6.867	-4.765	603	sd	sd	
112 Pinilla del Valle	-2.003	37.332	-1.656	sd	1.759	
113 Pinto	-383.884	-234.724	64.064	-147.751	441.660	
114 Piñuécar	sd	553	sd	sd	sd	
115 Pozuelo de Alarcón	-150.539	414.231	505.807	584.637	166.441	
116 Pozuelo del Rey	-5.111	sd	4.690	2.905	-4.905	
117 Pradena del Rincon	1.904	-1.607	1.839	-1.014	-1.788	
119 Quijorna	-15.612	780	-9.079	-20.508	-51.529	
120 Rascafría	sd	sd	9.868	619	3.761	
121 Redueña	755	sd	sd	sd	sd	
122 Ribatejada	4.729	-274	-578	6.921	22.633	
123 Rivas-Vaciamadrid	-129.214	77.649	sd	sd	18.652	
124 Robledillo de la Jara	2.303	sd	sd	sd	sd	
125 Robledo de Chavela	sd	-56.325	-12.047	-1.462	35.775	
127 Rozas de Madrid, Las	-1.107.316	173.175	1.184.554	1.429.505	248.478	
128 Rozas de Puerto Real	2.524	-1.321	sd	sd	-80	
129 San Agustín de Guadalix	24.457	-43.199	381	13.841	32.767	
130 San Fernando de Henares	-195.248	94.933	-287.265	163.847	392.762	
131 San Lorenzo de El Escorial	-281.043	-140.835	-19.963	41.904	69.088	
132 San Martín de la Vega	44.699	-15.406	-50.178	-43.281	76.568	
133 San Martín de Valdeiglesias	19.198	49.568	-721	25.967	45.719	
134 San Sebastián de los Reyes	-372.993	-265.584	-445.283	sd	sd	
135 Santa María de la Alameda	-4.028	16.907	13.662	sd	sd	
136 Santorcaz	-1.160	7.317	-195	1.781	sd	

7.4/1 Saldos contables de las Corporaciones Locales 1992-1996

Capacidad o necesidad de financiación (concl.)

Miles de pesetas

Municipio	1992	1993	1994	1995	1996
137 Santos de la Humosa, Los	4.329	3.176	-6.583	-633	-430
140 Serranillos del Valle	-2.610	sd	sd	sd	sd
141 Sevilla la Nueva	13.957	13.272	22.941	-41.812	sd
144 Soto del Real	-14.362	-5.683	-254.221	18.109	250.580
145 Talamanca de Jarama	16.316	-3.998	-9.674	-943	sd
146 Tiernes	15.335	4.023	sd	3.627	-17.051
147 Titulcia	635	-3.225	-172	-9.318	12.076
148 Torrejón de Ardoz	-1.231.122	-345.343	395.222	238.295	sd
149 Torrejón de la Calzada	11.950	2.791	-8.887	37.878	sd
150 Torrejón de Velasco	-19.917	-7.176	-4.676	26.598	-11.394
151 Torrelaguna	8.229	-3.754	16.267	26.880	sd
152 Torrelozanos	-447.273	-11.038	282.012	-88.966	sd
153 Torremocha de Jarama	sd	1.117	4.300	5.910	-34.322
154 Torres de la Alameda	-188.858	-177.164	-510.289	-107.774	-196.588
155 Valdaracete	sd	13.291	-12.802	759	sd
156 Valdeavero	-90	9.136	-5.454	1.113	884
157 Valdelaguna	1.966	655	5.129	1.735	-3.238
158 Valdemanco	sd	475	sd	sd	sd
159 Valdemaqueda	1.375	5.387	-3.131	-431	sd
160 Valdemorillo	25.275	-6.124	95.561	61.145	3.725
161 Valdemoro	-151.757	-668.154	38.436	-103.442	sd
162 Valdeolmos-Alalpardo	-8.268	15.710	20.016	8.369	-3.416
163 Valdepiélagos	1.034	9.705	-4.655	-883	8.581
164 Valdeterres de Jarama	-29.244	9.612	58.311	sd	sd
165 Valdilecha	11.058	-2.294	6.757	-2.250	9.870
166 Valverde de Alcalá	1.182	8.700	813	-2.540	sd
167 Velilla de San Antonio	2.683	78.993	66.351	69.362	-80.448
168 Vellón, El	1.232	-994	606	2.195	-235
169 Venturada	-517	5.461	17.937	5.479	3.817
170 Villaconejos	15.277	-1.123	-10.921	17.488	12.832
171 Villa del Prado	8.611	6.402	13.196	-6.416	43.600
172 Villalbilla	7.297	-18.408	-4.406	37.175	9.507
173 Villamanrique de Tajo	1.006	-1.256	1.742	sd	-2.149
174 Villamanta	4.467	-5.210	27.766	sd	-16.748
176 Villanueva de la Cañada	13.035	83.244	-147.177	-10.033	186.790
177 Villanueva del Pardillo	-20.505	1.802	-22.793	16.987	94.696
179 Villar del Olmo	sd	-16.633	20.991	-1.318	-16.565
180 Villarejo de Salvanés	81.711	5.303	-4.982	-37.641	-35.929
181 Villaviciosa de Odón	-68.964	76.122	532.090	sd	121.395
182 Villavieja del Lozoya	sd	426	3.660	sd	sd
183 Zarzalejo	15.884	12.777	8.813	2.566	-5.949
901 Lozoyuela-Navas-Sieteiglesias	-23.770	-13.933	7.340	sd	sd
902 Puentes Viejas	2.116	sd	sd	sd	sd
903 Tres Cantos	528.189	271.512	439.789	949.932	-214.418
Otras Corporaciones Locales	-169.332	-301.650	2.179.466	579.892	259.840

7.5. Cuadros de transferencias

7.5/1. Cuadros de transferencias. 1993

Transferencias corrientes

Destino/Origen	Miles de pesetas							
	Comunidad	Corporaciones	Otras administraciones	Empresas	Familias E I.P.S.F.L.	Exterior	Total (sin consolidar)	Total (consolidado)
COMUNIDAD DE MADRID	65.386.479 *	6.588.981 ***	115.050.090	1.081.742	1.430.272	2.771.140	192.308.704	120.333.244
CORPORACIONES LOCALES	5.253.303 ***	534.057 **	116.098.411	725.990	622.898	998.984	124.233.643	118.446.283
OTRAS ADMINISTRACIONES	165.642	38.355						
EMPRESAS	46.301.258	1.277.561						
FAMILIAS E I.P.S.F.L.	17.975.136	6.498.209						
EXTERIOR	49.601	7.243						
TOTAL (SIN CONSOLIDAR)	135.131.419	14.944.406						
TOTAL (CONSOLIDADO)	64.491.637	7.821.368						

Transferencias de capital

Destino/Origen	Miles de pesetas							
	Comunidad	Corporaciones	Otras administraciones	Empresas	Familias E I.P.S.F.L.	Exterior	Total (sin consolidar)	Total (consolidado)
COMUNIDAD DE MADRID	21.832.039 *	6.522.674 ***	7.019.191	9.177.817	0	2.944.531	47.496.252	19.141.539
CORPORACIONES LOCALES	8.455.656 ***	226.570 **	1.855.115	1.140.477	268.391	45.823	11.992.032	3.309.806
OTRAS ADMINISTRACIONES	4.997	120.644						
EMPRESAS	34.470.078	9.346.462						
FAMILIAS E I.P.S.F.L.	2.716.069	133.110						
EXTERIOR	38.000	1.141						
TOTAL (SIN CONSOLIDAR)	67.516.839	16.350.601						
TOTAL (CONSOLIDADO)	37.229.144	9.601.357						

- * Consolidado en las Cuentas de la Comunidad de Madrid
- ** Consolidado en las Cuentas de las Corporaciones Locales
- *** Consolidado en las Cuentas de la Administración Regional

7.5/2. Cuadros de transferencias. 1994

Transferencias corrientes

Miles de pesetas

Destino/Origen	Comunidad	Corporaciones	Otras administraciones	Empresas	Familias E I.P.S.F.L.	Exterior	Total (sin consolidar)	Total (consolidado)
COMUNIDAD DE MADRID	63.761.128 *	3.328.011 ***	115.864.321	1.234.903	2.277.813	3.634.519	190.100.695	123.011.556
CORPORACIONES LOCALES	6.313.916 ***	2.384.639 **	126.043.687	416.366	231.738	573.783	135.964.129	127.265.574
OTRAS ADMINISTRACIONES	108.485	425.994						
EMPRESAS	45.284.871	3.312.959						
FAMILIAS E I.P.S.F.L.	15.215.095	6.717.934						
EXTERIOR	112.791	66.053						
TOTAL (SIN CONSOLIDAR)	130.796.286	16.235.590						
TOTAL (CONSOLIDADO)	60.721.242	10.522.940						

Transferencias de capital

Miles de pesetas

Destino/Origen	Comunidad	Corporaciones	Otras administraciones	Empresas	Familias E I.P.S.F.L.	Exterior	Total (sin consolidar)	Total (consolidado)
COMUNIDAD DE MADRID	22.732.274 *	7.395.173 ***	7.254.680	843.106	125.000	872.012	39.222.245	9.094.798
CORPORACIONES LOCALES	12.167.651 ***	34.242 **	4.213.246	4.456.483	2.106.652	146.845	23.125.119	10.923.226
OTRAS ADMINISTRACIONES	93.790	4.367						
EMPRESAS	28.811.920	8.243.675						
FAMILIAS E I.P.S.F.L.	4.777.736	87.419						
EXTERIOR	207.500	9.621						
TOTAL (SIN CONSOLIDAR)	68.790.871	15.774.497						
TOTAL (CONSOLIDADO)	33.890.946	8.345.082						

* Consolidado en las Cuentas de la Comunidad de Madrid

** Consolidado en las Cuentas de las Corporaciones Locales

*** Consolidado en las Cuentas de la Administración Regional

7.5/3. Cuadro de transferencias. 1995

Transferencias corrientes

Miles de pesetas

Destino/Origen	Comunidad	Corporaciones	Otras administraciones	Empresas	Familias E I.P.S.F.L.	Exterior	Total (sin consolidar)	Total (consolidado)
COMUNIDAD DE MADRID	68.766.480 *	6.366.361 ***	124.532.663	1.312.114	2.050.238	6.053.286	209.081.142	133.948.301
CORPORACIONES LOCALES	6.651.710 ***	2.645.110 **	128.672.064	673.68	190.987	608.953	139.442.509	130.145.689
OTRAS ADMINISTRACIONES	56.985	sd						
EMPRESAS	47.787.418	sd						
FAMILIAS E I.P.S.F.L.	15.279.180	5.012.276						
EXTERIOR	32.930	52.022						
TOTAL (SIN CONSOLIDAR)	138.574.703	14.075.769						
TOTAL (CONSOLIDADO)	63.156.513	5.064.298						

Transferencias de capital

Miles de pesetas

Destino/Origen	Comunidad	Corporaciones	Otras administraciones	Empresas	Familias E I.P.S.F.L.	Exterior	Total (sin consolidar)	Total (consolidado)
COMUNIDAD DE MADRID	21.276.636 *	7.674.000 ***	6.428.270	469.511	5.000	6.414.217	42.267.634	13.316.998
CORPORACIONES LOCALES	10.251.895 ***	179.799 **	sd	sd	904.119	632.047	11.967.860	1.536.166
OTRAS ADMINISTRACIONES	1.810.598	13.407						
EMPRESAS	29.349.323	7.438.660						
FAMILIAS E I.P.S.F.L.	4.918.369	1.552.933						
EXTERIOR	220.500	6.478						
TOTAL (SIN CONSOLIDAR)	67.827.321	16.865.277						
TOTAL (CONSOLIDADO)	36.298.790	9.011.478						

(1) Resultados provisionales

* Consolidado en las Cuentas de la Comunidad de Madrid

** Consolidado en las Cuentas de las Corporaciones Locales

*** Consolidado en las Cuentas de la Administración Regional

7.5/4. Cuadro de transferencias. 1996

Transferencias corrientes

Miles de pesetas

Destino/Origen	Comunidad	Corporaciones	Otras administraciones	Empresas	Familias E I.P.S.F.L.	Exterior	Total (sin consolidar)	Total (consolidado)
COMUNIDAD DE MADRID	137.500.876 *	5.273.673 ***	215.848.797	1.852.734	1.850.495	4.731.390	367.057.965	224.283.416
CORPORACIONES LOCALES	8.274.993 ***	3.718.468 **	147.949.257	918.193	171.976	719.350	161.752.237	149.758.776
OTRAS ADMINISTRACIONES	25.000	sd						
EMPRESAS	48.347.270	sd						
FAMILIAS E I.P.S.F.L.	18.961.368	5.637.833						
EXTERIOR	174.359	sd						
TOTAL (SIN CONSOLIDAR)	210.282.546	17.631.294						
TOTAL (CONSOLIDADO)	67.507.997	5.637.833						

Transferencias de capital

Miles de pesetas

Destino/Origen	Comunidad	Corporaciones	Otras administraciones	Empresas	Familias E I.P.S.F.L.	Exterior	Total (sin consolidar)	Total (consolidado)
COMUNIDAD DE MADRID	24.063.247 *	12.354.318 ***	10.107.268	1.618.502	264.282	6.863.513	55.271.130	18.853.565
CORPORACIONES LOCALES	6.774.268 ***	16.389 **	4.876.265	4.561.889	1.311.443	993.932	18.534.186	11.743.529
OTRAS ADMINISTRACIONES	25.505	46.063						
EMPRESAS	17.726.310	9.367.896						
FAMILIAS E I.P.S.F.L.	5.987.318	2.257.694						
EXTERIOR	608.470	20.859						
TOTAL (SIN CONSOLIDAR)	60.765.168	18.483.169						
TOTAL (CONSOLIDADO)	24.347.603	11.692.512						

- * Consolidado en las Cuentas de la Comunidad de Madrid
- ** Consolidado en las Cuentas de las Corporaciones Locales
- *** Consolidado en las Cuentas de la Administración Regional

7.6/1 Resumen de impuestos percibidos. 1992-1996

Administración Regional

	Miles de pesetas				
Impuestos	1992	1993	1994	1995	1996
TOTAL IMPUESTOS	215.101.302	281.873.194	277.135.370	306.128.127	308.372.007
Impuestos directos	132.614.064	173.127.816	161.126.677	178.367.858	186.831.742
Sobre el capital	91.835.088	117.148.542	115.277.681	132.679.073	139.623.388
Bienes inmuebles	44.336.545	53.190.363	59.881.208	65.220.378	68.657.028
Vehículos	16.134.867	19.525.447	21.842.054	23.597.186	25.512.148
Incremento del valor de los terrenos	9.199.906	10.484.876	11.986.296	12.773.068	14.208.567
Sucesiones y donaciones	22.163.769	33.947.856	21.568.122	31.088.441	31.245.645
Sobre actividades económicas	31.164.427	39.968.679	37.049.183	38.609.045	43.091.272
Recargos sobre impuestos directos	3.439.219	10.541.700	6.699.785	5.014.703	3.506.355
Del Estado	7.442	802	0	291	1.327
De otros Entes Locales	3.431.777	10.541.700	6.699.785	5.014.412	3.505.029
Impuestos directos extinguidos	6.175.329	5.468.093	2.100.029	2.065.038	610.727
Impuestos indirectos	77.181.174	84.764.450	89.195.815	99.918.658	92.576.757
Sobre Transmisiones Patrimoniales y A.J.D.	61.973.844	68.729.550	69.405.875	70.947.345	68.187.871
Imposición sobre el juego	0	0	0	5.020.340	4.562.386
Recargos sobre impuestos indirectos	3.533	389	0	64	58
Otros impuestos indirectos	14.877.608	15.767.566	19.642.979	23.780.946	19.700.963
Impuestos indirectos extinguidos	326.189	266.945	146.961	169.962	125.479
Tasas Fiscales	5.306.064	23.980.930	26.812.876	27.841.611	28.963.508

Comunidad de Madrid

	Miles de pesetas				
Impuestos	1992	1993	1994	1995	1996
TOTAL IMPUESTOS	88.113.452	116.691.533	100.399.228	114.718.448	111.232.122
Impuestos directos	25.489.524	44.197.245	28.012.257	35.898.457	34.666.637
Sobre el capital	22.163.769	33.947.856	21.568.122	31.088.441	31.245.645
Sucesiones y donaciones	22.163.769	33.947.856	21.568.122	31.088.441	31.245.645
Recargos sobre impuestos directos	3.325.755	10.249.389	6.444.135	4.810.016	3.379.495
De otros Entes Locales	3.325.755	10.249.389	6.444.135	4.810.016	3.379.495
Impuestos directos extinguidos	0	0	0	0	41.498
Impuestos indirectos	61.973.844	68.729.550	69.405.875	75.967.686	72.750.257
Sobre Transmisiones Patrimoniales y A.J.D.	61.973.844	68.729.550	69.405.875	70.947.345	68.187.871
Imposición sobre el juego	0	0	0	5.020.340	4.562.386
Tasas Fiscales	650.084	3.764.739	2.981.095	2.852.306	3.815.228

7.6/1 Resumen de impuestos percibidos. 1992-1996

Corporaciones Locales

	Miles de pesetas				
Impuestos	1992	1993	1994	1995	1996
TOTAL IMPUESTOS	126.987.850	165.181.661	176.736.142	191.409.679	197.139.885
Impuestos directos	107.124.540	128.930.571	133.114.420	142.469.401	152.165.105
Sobre el capital	69.671.319	83.200.686	93.709.559	101.590.632	108.377.743
Bienes inmuebles	44.336.546	53.190.363	59.881.208	65.220.378	68.657.028
Vehículos	16.134.867	19.525.447	21.842.054	23.597.186	25.512.148
Incremento del valor de los terrenos	9.199.906	10.484.876	11.986.296	12.773.068	14.208.567
Sobre actividades económicas	31.164.427	39.968.679	37.049.183	38.609.045	43.091.272
Recargos sobre impuestos directos	113.464	293.112	255.650	204.687	126.860
Del Estado	7.442	802	0	291	1.327
De otros Entes Locales	106.022	292.311	255.650	204.396	125.534
Impuestos directos extinguidos	6.175.329	5.468.093	2.100.029	2.065.038	569.229
Impuestos indirectos	15.207.330	16.034.900	19.789.940	23.950.972	19.826.500
Recargos sobre impuestos indirectos	3.533	389	0	64	58
Otros impuestos indirectos	14.877.608	15.767.566	19.642.979	23.780.946	19.700.963
Impuestos indirectos extinguidos	326.189	266.945	146.961	169.962	125.479
Tasas Fiscales	4.655.980	20.216.191	23.831.781	24.989.305	25.148.280





8. Empresas Públicas

8.1/1 Cuentas de las empresas públicas de la Administración Regional. Comunidad de Madrid, Corporaciones Locales y mixtas. 1992-1996

Miles de pesetas

EMPLEOS	1992	1993	1994	1995	1996
C.1. CUENTA DE PRODUCCIÓN					
P20 Consumo intermedio	39.425.945	42.743.937	46.258.649	51.815.127	54.109.844
N1 Valor añadido bruto a precios de mercado	63.287.317	72.005.015	83.727.604	88.182.892	104.272.067
A1 Consumo de capital fijo	15.397.094	16.921.403	35.616.192	39.533.774	40.840.171
N11 Valor añadido neto a precios de mercado	47.890.223	55.083.612	48.111.412	48.649.118	63.431.896
TOTAL	102.713.262	114.748.952	129.986.253	139.998.019	158.381.911
C.2. CUENTA DE EXPLOTACIÓN					
R10 Remuneración de asalariados	71.658.814	81.835.430	87.128.271	90.739.131	94.885.773
R22 Impuestos ligados a la producción	296.179	620.301	680.767	1.134.290	1.527.864
N2 Excedente bruto de explotación	29.414.915	34.843.011	38.956.215	42.644.620	34.451.275
A1 Consumo de capital fijo	15.397.094	16.921.403	35.616.192	39.533.774	40.840.171
N12 Excedente neto de explotación	14.017.821	17.921.608	3.340.023	3.110.846	-6.388.896
TOTAL	101.369.908	117.298.742	126.765.253	134.518.041	130.864.912
C.3. CUENTA DE RENTA					
R41 Intereses efectivos	14.827.580	21.673.156	20.663.920	22.834.371	23.725.495
R43, R44 Dividendos y otras rentas	4.428.917	1.456.744	1.226.925	1.660.830	2.842.083
R61 Impuestos corrientes sobre renta y patrimonio	235.867	438.568	1.146.736	1.038.262	1.495.904
R64 Prestaciones sociales	3.523.732	2.467.483	2.628.595	2.679.957	1.966.358
N3 Renta disponible bruta	14.907.568	17.484.912	20.999.605	23.594.330	17.245.220
A1 Consumo de capital fijo	15.397.094	16.921.403	35.616.192	39.533.774	40.840.171
N13 Renta disponible neta	-489.526	563.509	-14.616.587	-15.939.444	-23.594.951
TOTAL	37.923.664	43.520.863	46.665.781	51.807.750	47.275.060
C.4. CUENTA DE UTILIZACIÓN DE RENTA					
N4 Ahorro bruto	17.245.220	14.907.568	17.484.912	20.999.605	23.594.330
A1 Consumo de capital fijo	15.397.094	16.921.403	35.616.192	39.533.774	40.840.171
N14 Ahorro neto	-489.526	563.509	-14.616.587	-15.939.444	-23.594.951
TOTAL	14.907.568	17.484.912	20.999.605	23.594.330	17.245.220
C.5. CUENTA DE CAPITAL					
P41 Formación bruta de capital fijo	48.981.427	60.772.237	62.635.175	54.674.681	59.471.093
P42 Variación de existencias	10.351.076	15.960.231	9.597.507	6.440.648	30.498.943
P72 Adquisición neta de activos inmateriales	313.438	1.242.463	-790.441	2.968.061	441.927
N5 Capacidad o necesidad de financiación	-33.264.779	-27.749.543	-26.874.542	-20.302.758	-56.498.122
TOTAL	26.381.162	50.225.388	44.567.699	43.780.632	33.913.841

**8.1/1 Cuentas de las empresas públicas de la Administración Regional.
Comunidad de Madrid, Corporaciones Locales y mixtas. 1992-1996**

Miles de pesetas

1992	1993	1994	1995	1996	RECURSOS
C.1. CUENTA DE PRODUCCIÓN					
102.713.262	114.748.952	129.986.253	139.998.019	158.381.911	P11,P12 Producción destinada a la venta
102.713.262	114.748.952	129.986.253	139.998.019	158.381.911	TOTAL
C.2. CUENTA DE EXPLOTACIÓN					
63.287.317	72.005.015	83.727.604	88.182.892	104.272.067	N1 Valor añadido bruto a precios de mercado
38.082.591	45.293.727	43.037.649	46.335.149	26.592.845	R31 Subvenciones de explotación
101.369.908	117.298.742	126.765.253	134.518.041	130.864.912	TOTAL
C.3. CUENTA DE RENTA					
29.414.915	34.843.011	38.956.215	42.644.620	34.451.275	N2 Excedente bruto de explotación
4.969.126	4.803.924	3.926.333	5.304.933	5.502.187	R41 Intereses efectivos
15.141	1.406.445	1.150.238	1.157.642	5.349.205	R43,R44 Dividendos y otras rentas
3.523.732	2.467.483	2.628.595	2.679.957	1.966.358	R63 Cotizaciones sociales ficticias
750	0	4.400	20.598	6.035	R69 Transferencias corrientes diversas
37.923.664	43.520.863	46.665.781	51.807.750	47.275.060	TOTAL
C.4. CUENTA DE UTILIZACIÓN DE RENTA					
14.907.568	17.484.912	20.999.605	23.594.330	17.245.220	N3 Renta Disponible Bruta
14.907.568	17.484.912	20.999.605	23.594.330	17.245.220	TOTAL
C.5. CUENTA DE CAPITAL					
14.907.568	17.484.912	20.999.605	23.594.330	17.245.220	N4 Ahorro Bruto
11.473.594	32.740.476	23.568.094	20.186.302	16.668.621	R71 Ayudas a la inversión
26.381.162	50.225.388	44.567.699	43.780.632	33.913.841	TOTAL

8.2/1 Balance de situaciones de las empresas públicas de la Administración Regional. Comunidad de Madrid, Corporaciones Locales y mixtas. 1992-1996

	Miles de pesetas				
	1992	1993	1994	1995	1996
ACTIVO	587.270.284	999.820.584	1.084.472.767	1.112.068.666	1.182.492.627
A) Accionistas por desembolsos no exigidos	53.415	5.865	10.778.000	10.801.737	10.815.210
B) Inmovilizado	415.716.909	752.296.542	813.678.979	829.517.964	844.667.099
I. Gastos de establecimiento	542.577	762.370	820.063	673.660	625.866
II. Inmovilizaciones inmateriales	1.591.395	2.927.828	1.809.910	4.104.480	4.241.661
III. Inmovilizaciones materiales	397.722.213	728.712.417	789.132.270	804.433.357	825.048.892
IV. Inmovilizaciones financieras	15.860.724	19.893.927	21.916.736	20.306.467	14.750.680
V. Acciones propias	0	0	0	0	0
C) Gastos a distribuir en varios ejercicios	11.734.127	13.681.723	14.639.106	14.878.940	15.315.608
D) Activo circulante	159.765.833	233.836.454	245.376.682	256.870.025	311.694.710
I. Accionistas por desembolsos exigidos	0	35.000	12.000	37	113
II. Existencias	56.067.328	98.320.452	108.978.616	114.334.417	133.469.155
III. Deudores	74.648.527	95.787.669	97.348.201	96.925.017	116.354.749
IV. Inversiones financieras temporales	19.618.511	17.852.656	15.711.419	20.666.256	22.960.835
V. Acciones propias a corto plazo	0	0	0	0	0
VI. Tesorería	8.745.283	19.593.484	19.214.487	20.520.601	36.502.051
VII. Ajuste por periodificación	686.184	2.247.193	4.111.959	4.423.697	2.407.807
PASIVO	587.270.284	999.820.584	1.084.472.767	1.112.068.666	1.182.492.627
A) Fondos propios	252.046.520	506.918.649	513.669.250	505.507.093	525.897.650
I. Resto fondos propios	252.370.916	503.810.979	527.100.745	515.267.901	539.829.103
II. Pérdidas y ganancias (beneficio o pérdida)	-370.438	3.107.670	-13.431.495	-9.760.808	-13.931.453
B) Ingresos a distribuir en varios ejercicios	83.851.269	127.612.775	147.219.384	143.860.452	150.217.720
I. Subvenciones de capital	64.630.617	115.569.995	134.602.864	132.579.680	139.580.593
II. Resto otros ingresos a distribuir en varios ejerc.	19.220.652	12.042.780	12.616.520	11.280.772	10.637.127
C) Provisiones para riesgos y gastos	33.854.214	36.902.573	43.409.519	43.123.588	52.744.809
D) Acreedores a largo plazo	77.529.830	160.868.435	214.788.869	228.212.971	255.812.297
E) Acreedores a corto plazo	139.988.451	167.518.152	165.385.745	191.364.562	197.820.151
I. Acreedores a c.p. excepto ajuste por periodificación	134.614.097	157.666.512	154.145.063	181.962.588	188.584.985
II. Ajuste por periodificación	5.374.354	9.851.640	11.240.682	9.401.974	9.235.166

8.3/1 Cuenta de pérdidas y ganancias de las empresas públicas de la Administración Regional. Comunidad, Corporaciones mixtas. 1992-1996

	Miles de pesetas				
	1992	1993	1994	1995	1996
DEBE	174.780.275	202.885.071	243.408.497	262.853.987	272.120.028
1. Compras netas y otros gastos externos	45.314.123	57.719.050	67.401.673	60.013.556	89.273.110
2. Variación de existencias de compras	-10.159.334	-15.990.145	-9.609.032	-6.437.247	-30.491.326
3. Gastos de personal	71.658.814	81.835.430	87.128.271	90.739.131	94.885.773
4. Dotaciones para amortizaciones de inmovilizado	15.840.766	17.397.865	36.910.747	40.172.723	41.927.221
5. Variación de las provisiones de tráfico	168.761	3.957.061	749.830	2.417.102	-1.127.632
6. Otros gastos de explotación	27.803.246	31.197.103	34.541.393	39.514.452	44.610.515
7. Gastos financieros	14.827.580	21.673.156	20.663.920	22.834.371	23.725.495
8. Variación de las provisiones de inversiones financieras	0	4.591	5.057	140	1.158
9. Pérdidas y gastos extraordinarios	9.090.452	1.544.721	4.469.902	12.562.641	7.820.000
10. Impuestos sobre beneficios	235.867	438.568	1.146.736	1.037.118	1.495.714
RESULTADO DEL EJERCICIO (BENEFICIO)	0	3.107.671	0	0	0
HABER	174.780.275	202.885.071	243.408.497	262.853.987	272.120.028
1. Importe neto de la cifra de negocio	115.363.727	134.176.356	167.215.140	167.534.363	176.357.162
2. Variación de existencias de ventas	191.743	-29.914	-11.525	3.401	7.616
3. Trabajos realizados por la empresa para el inmovilizado	6.833.926	4.297.560	2.851.863	4.537.188	19.072.540
4. Otros ingresos de explotación	41.741.093	52.089.438	48.945.364	54.420.636	39.438.550
Subvenciones	38.083.341	45.293.727	43.042.049	46.355.747	26.598.880
Resto otros ingresos de explotación	3.657.752	6.795.711	5.903.315	8.064.889	12.839.670
5. Ingresos financieros	4.972.145	4.849.613	3.926.333	5.306.800	5.504.940
6. Subvenciones de capital transferidas al resultado del ejercicio	3.715.217	4.485.148	4.683.699	18.590.886	12.795.013
7. Resto beneficios e ingresos extraordinarios	1.591.985	3.016.870	2.366.128	2.660.535	5.012.754
RESULTADO DEL EJERCICIO (PÉRDIDAS)	370.439	0	13.431.495	9.800.178	13.931.453

8.4/1 Cuenta de las empresas públicas de la Comunidad de Madrid. 1992-1996

Miles de pesetas

EMPLEOS	1992	1993	1994	1995	1996
C.1. CUENTA DE PRODUCCIÓN					
P20 Consumo intermedio	28.109.128	30.043.751	28.785.416	33.841.726	33.961.349
N1 Valor añadido bruto a precios de mercado	31.019.945	37.448.378	43.760.717	47.046.245	56.122.038
A1 Consumo de capital fijo	11.201.976	12.384.942	28.646.618	31.979.783	33.043.221
N11 Valor añadido neto a precios de mercado	19.817.969	25.063.436	15.114.099	15.066.462	23.078.817
TOTAL	59.129.073	67.492.129	72.546.133	80.887.971	90.083.387
C.2. CUENTA DE EXPLOTACIÓN					
R10 Remuneración de asalariados	38.194.462	44.988.197	46.962.254	49.721.692	52.119.514
R22 Impuestos ligados a la producción	216.610	497.264	480.808	770.258	1.088.843
N2 Excedente bruto de explotación	15.421.400	21.981.749	26.289.772	29.292.557	23.325.185
A1 Consumo de capital fijo	11.201.976	12.384.942	28.646.618	31.979.783	33.043.221
N12 Excedente neto de explotación	4.219.424	9.596.807	-2.356.846	-2.687.226	-9.718.036
TOTAL	53.832.472	67.467.210	73.732.834	79.784.507	76.533.542
C.3. CUENTA DE RENTA					
R41 Intereses efectivos	11.826.441	18.555.784	14.164.341	15.729.378	16.692.861
R43, R44 Dividendos y otras rentas	11.000	482	0	216.821	2.139.069
R61 Impuestos corrientes sobre renta y patrimonio	-93.434	-252.160	443.818	295.404	435.362
R64 Prestaciones sociales	2.163.659	2.138.723	1.944.207	1.828.558	65.365
N3 Renta disponible bruta	5.033.678	7.010.678	14.547.013	16.710.473	11.215.068
A1 Consumo de capital fijo	11.201.976	12.384.942	28.646.618	31.979.783	33.043.221
N13 Renta disponible neta	-6.168.298	-5.374.264	-14.099.605	-15.269.310	-21.828.153
TOTAL	18.941.344	27.453.507	31.099.379	34.780.634	30.547.725
C.4. CUENTA DE UTILIZACIÓN DE RENTA					
N4 Ahorro bruto	5.033.678	7.010.678	14.547.013	16.710.473	11.215.068
A1 Consumo de capital fijo	11.201.976	12.384.942	28.646.618	31.979.783	33.043.221
N14 Ahorro neto	-6.168.298	-5.374.264	-14.099.605	-15.269.310	-21.828.153
TOTAL	5.033.678	7.010.678	14.547.013	16.710.473	11.215.068
C.5. CUENTA DE CAPITAL					
P41 Formación bruta de capital fijo	30.026.201	47.995.070	53.657.827	42.199.449	58.505.096
P42 Variación de existencias	2.706.283	5.945.722	6.057.518	828.046	15.655.750
P72 Adquisición neta de activos inmateriales	155.155	1.067.983	-855.810	2.384.695	328.977
N5 Capacidad o necesidad de financiación	-16.954.478	-16.601.387	-23.344.985	-13.440.969	-50.120.294
TOTAL	15.933.161	38.407.388	35.514.550	31.971.221	24.369.529

8.4/1 Cuenta de las empresas públicas de la Comunidad de Madrid. 1992-1996

Miles de pesetas

1992	1993	1994	1995	1996	RECURSOS
C.1. CUENTA DE PRODUCCIÓN					
59.129.073	67.492.129	72.546.133	80.887.971	90.083.387	P11,P12 Producción destinada a la venta
59.129.073	67.492.129	72.546.133	80.887.971	90.083.387	TOTAL
C.2. CUENTA DE EXPLOTACIÓN					
31.019.945	37.448.378	43.760.717	47.046.245	56.122.038	N1 Valor añadido bruto a precios de mercado
22.812.527	30.018.832	29.972.117	32.738.262	20.411.504	R31 Subvenciones de explotación
53.832.472	67.467.210	73.732.834	79.784.507	76.533.542	TOTAL
C.3. CUENTA DE RENTA					
15.421.400	21.981.749	26.289.772	29.292.557	23.325.185	N2 Excedente bruto de explotación
1.354.916	1.985.395	1.995.957	2.721.935	2.065.318	R41 Intereses efectivos
619	1.347.640	869.443	925.584	5.086.072	R43,R44 Dividendos y otras rentas
2.163.659	2.138.723	1.944.207	1.828.558	65.365	R63 Cotizaciones sociales ficticias
750	0	0	12.000	5.785	R69 Transferencias corrientes diversas
18.941.344	27.453.507	31.099.379	34.780.634	30.547.725	TOTAL
C.4. CUENTA DE UTILIZACIÓN DE RENTA					
5.033.678	7.010.678	14.547.013	16.710.473	11.215.068	N3 Renta Disponible Bruta
5.033.678	7.010.678	14.547.013	16.710.473	11.215.068	TOTAL
C.5. CUENTA DE CAPITAL					
5.033.678	7.010.678	14.547.013	16.710.473	11.215.068	N4 Ahorro Bruto
10.899.483	31.396.710	20.967.537	15.260.748	13.154.461	R71 Ayudas a la inversión
15.933.161	38.407.388	35.514.550	31.971.221	24.369.529	TOTAL

8.5/1 Balance de situación de las empresas públicas de la Comunidad de Madrid. 1992-1996

	Miles de pesetas				
	1992	1993	1994	1995	1996
ACTIVO	444.855.370	844.029.709	881.273.528	891.711.458	946.916.175
A) Accionistas por desembolsos no exigidos	5.865	5.865	10.778.000	10.801.737	10.778.000
B) Inmovilizado	347.508.591	676.404.475	703.691.754	715.092.851	738.690.796
I. Gastos de establecimiento	486.079	642.907	729.222	615.713	530.876
II. Inmovilizaciones inmateriales	365.649	1.407.750	382.006	2.683.216	2.929.940
III. Inmovilizaciones materiales	342.058.061	664.039.746	690.622.815	701.067.787	727.472.590
IV. Inmovilizaciones financieras	4.598.802	10.314.072	11.957.711	10.726.135	7.757.390
V. Acciones propias	0	0	0	0	0
C) Gastos a distribuir en varios ejercicios	11.600.515	13.570.825	14.002.062	14.123.391	15.044.692
D) Activo circulante	85.740.399	154.048.544	152.801.712	151.693.479	182.402.687
I. Accionistas por desembolsos exigidos	0	0	0	0	0
II. Existencias	25.882.140	58.042.152	64.074.899	64.760.751	68.366.571
III. Deudores	55.362.520	74.581.093	72.909.808	70.387.765	86.253.658
IV. Inversiones financieras temporales	765.602	6.944.255	4.142.233	5.824.691	6.116.203
V. Acciones propias a corto plazo	0	0	0	0	0
VI. Tesorería	3.374.848	12.652.389	8.059.987	6.909.617	19.970.736
VII. Ajuste por periodificación	355.289	1.828.655	3.614.785	3.810.655	1.695.519
PASIVO	444.855.370	844.029.709	881.273.528	891.711.458	946.916.175
A) Fondos propios	214.128.933	461.849.591	464.863.409	457.028.230	472.822.257
I. Resto fondos propios	219.100.058	466.757.286	477.913.561	466.069.906	484.945.156
II. Pérdidas y ganancias (beneficio o pérdida)	-4.971.125	-4.907.695	-13.050.152	-9.041.676	-12.122.899
B) Ingresos a distribuir en varios ejercicios	56.251.509	109.048.961	130.991.965	129.925.477	135.751.274
I. Subvenciones de capital	49.086.964	102.650.673	121.305.367	120.274.827	125.499.202
II. Resto otros ingresos a distribuir en varios ejerc.	7.164.545	6.398.288	9.686.598	9.650.650	10.252.072
C) Provisiones para riesgos y gastos	30.580.031	33.496.425	39.516.270	38.032.788	46.053.723
D) Acreedores a largo plazo	39.675.556	117.975.552	135.931.553	148.376.530	182.723.168
E) Acreedores a corto plazo	104.219.341	121.659.180	109.970.331	118.348.433	109.565.753
I. Acreedores a c.p. excepto ajuste por periodificación	99.250.905	114.936.468	100.840.772	110.682.948	102.952.675
II. Ajuste por periodificación	4.968.436	6.722.712	9.129.559	7.665.485	6.613.078

8.6/1 Cuenta de pérdidas y ganancias de las empresas públicas de la Comunidad de Madrid. 1992-1996

	Miles de pesetas				
	1992	1993	1994	1995	1996
DEBE	99.579.030	127.598.316	148.080.396	163.189.653	174.516.932
1. Compras netas y otros gastos externos	18.837.143	33.003.012	39.250.577	28.117.841	53.731.518
2. Variación de existencias de compras	-2.636.409	-5.940.352	-6.070.602	-819.694	-15.665.486
3. Gastos de personal	38.194.462	44.988.197	46.962.254	49.721.692	52.119.514
4. Dotaciones para amortizaciones de inmovilizado	11.428.462	12.625.922	29.355.540	32.299.838	33.838.324
5. Variación de las provisiones de tráfico	81.884	245.939	552.325	1.916.819	132.924
6. Otros gastos de explotación	21.417.044	23.597.680	22.115.470	26.353.982	29.572.262
7. Gastos financieros	11.826.441	18.555.784	14.164.341	15.729.378	16.692.861
8. Variación de las provisiones de inversiones financieras	0	4.591	4.246	140	1.121
9. Pérdidas y gastos extraordinarios	523.437	769.703	1.302.427	9.575.397	3.658.722
10. Impuestos sobre beneficios	-93.434	-252.160	443.818	294.260	435.172
RESULTADO DEL EJERCICIO (BENEFICIO)	0	0	0	0	0
HABER	99.579.030	127.598.316	148.080.396	163.189.653	174.516.932
1. Importe neto de la cifra de negocio	63.991.014	81.616.013	95.509.576	95.587.186	98.230.200
2. Variación de existencias de ventas	69.875	5.370	-13.084	8.352	-9.737
3. Trabajos realizados por la empresa para el inmovilizado	2.244.909	1.718.370	782.832	1.089.343	17.555.031
4. Otros ingresos de explotación	25.137.091	35.284.923	32.714.792	36.311.413	29.610.258
Subvenciones	22.813.277	30.018.832	29.972.117	32.750.262	20.417.289
Resto otros ingresos de explotación	2.323.814	5.266.091	2.742.675	3.561.151	9.192.969
5. Ingresos financieros	1.355.535	1.985.395	1.995.957	2.722.000	2.066.104
6. Subvenciones de capital transferidas al resultado del ejercicio	787.006	1.535.284	2.416.914	16.293.610	10.666.547
7. Resto beneficios e ingresos extraordinarios	1.022.474	545.267	1.623.257	2.136.073	4.275.630
RESULTADO DEL EJERCICIO (PÉRDIDAS)	4.971.126	4.907.694	13.050.152	9.041.676	12.122.899

8.7/1 Cuentas de las empresas públicas de las Corporaciones Locales. 1992-1996

Miles de pesetas

EMPLEOS	1992	1993	1994	1995	1996
C.1. CUENTA DE PRODUCCIÓN					
P20 Consumo intermedio	11.313.534	12.675.537	13.671.151	14.357.568	15.514.188
N1 Valor añadido bruto a precios de mercado	32.264.696	34.581.286	35.790.574	37.172.452	43.526.180
A1 Consumo de capital fijo	4.192.997	4.535.397	5.188.926	5.793.399	6.017.678
N11 Valor añadido neto a precios de mercado	28.071.699	30.045.889	30.601.648	31.379.053	37.508.502
TOTAL	43.578.230	47.256.823	49.461.725	51.530.020	59.040.368
C.2. CUENTA DE EXPLOTACIÓN					
R10 Remuneración de asalariados	33.464.352	36.816.018	38.253.819	39.110.874	40.562.689
R22 Impuestos ligados a la producción	79.566	123.037	199.568	363.661	438.782
N2 Excedente bruto de explotación	13.990.842	12.860.466	10.310.733	11.266.327	8.667.923
A1 Consumo de capital fijo	4.192.997	4.535.397	5.188.926	5.793.399	6.017.678
N12 Excedente neto de explotación	9.797.845	8.325.069	5.121.807	5.472.928	2.650.245
TOTAL	47.534.760	49.799.521	48.764.120	50.740.862	49.669.394
C.3. CUENTA DE RENTA					
R41 Intereses efectivos	3.000.587	3.117.363	3.755.485	4.219.403	3.725.267
R43, R44 Dividendos y otras rentas	4.417.917	1.456.262	1.226.925	1.444.009	703.014
R61 Impuestos corrientes sobre renta y patrimonio	329.301	690.728	702.918	742.858	1.060.542
R64 Prestaciones sociales	1.360.073	328.760	418.254	585.344	1.607.572
N3 Renta disponible bruta	9.871.769	10.471.174	6.719.829	7.317.719	5.859.683
A1 Consumo de capital fijo	4.192.997	4.535.397	5.188.926	5.793.399	6.017.678
N13 Renta disponible neta	5.678.772	5.935.777	1.530.903	1.524.320	-157.995
TOTAL	18.979.647	16.064.287	12.823.411	14.309.333	12.956.078
C.4. CUENTA DE UTILIZACIÓN DE RENTA					
N4 Ahorro bruto	9.871.769	10.471.174	6.719.829	7.317.719	5.859.683
A1 Consumo de capital fijo	4.192.997	4.535.397	5.188.926	5.793.399	6.017.678
N14 Ahorro neto	5.678.772	5.935.777	1.530.903	1.524.320	-157.995
TOTAL	9.871.769	10.471.174	6.719.829	7.317.719	5.859.683
C.5. CUENTA DE CAPITAL					
P41 Formación bruta de capital fijo	18.955.226	12.739.405	8.171.635	8.255.709	5.478.322
P42 Variación de existencias	8.508.439	9.696.576	-1.317.334	-2.012.957	816.062
P72 Adquisición neta de activos inmateriales	158.283	174.348	47.201	581.927	73.919
N5 Capacidad o necesidad de financiación	-17.176.068	-10.795.389	2.418.884	5.418.594	3.005.540
TOTAL	10.445.880	11.814.940	9.320.386	12.243.273	9.373.843

8.7/1 Cuentas de las empresas públicas de las Corporaciones Locales. 1992-1996

Miles de pesetas

1992	1993	1994	1995	1996	RECURSOS
C.1. CUENTA DE PRODUCCIÓN					
43.578.230	47.256.823	49.461.725	51.530.020	59.040.368	P11,P12 Producción destinada a la venta
43.578.230	47.256.823	49.461.725	51.530.020	59.040.368	TOTAL
C.2. CUENTA DE EXPLOTACIÓN					
32.264.696	34.581.286	35.790.574	37.172.452	43.526.180	N1 Valor añadido bruto a precios de mercado
15.270.064	15.218.235	12.973.546	13.568.410	6.143.214	R31 Subvenciones de explotación
47.534.760	49.799.521	48.764.120	50.740.862	49.669.394	TOTAL
C.3. CUENTA DE RENTA					
13.990.842	12.860.466	10.310.733	11.266.327	8.667.923	N2 Excedente bruto de explotación
3.614.210	2.816.256	1.811.098	2.223.267	2.417.836	R41 Intereses efectivos
14.522	58.805	278.926	231.645	262.497	R43,R44 Dividendos y otras rentas
1.360.073	328.760	418.254	585.344	1.607.572	R63 Cotizaciones sociales ficticias
0	0	4.400	2.750	250	R69 Transferencias corrientes diversas
18.979.647	16.064.287	12.823.411	14.309.333	12.956.078	TOTAL
C.4. CUENTA DE UTILIZACIÓN DE RENTA					
9.871.769	10.471.174	6.719.829	7.317.719	5.859.683	N3 Renta Disponible Bruta
9.871.769	10.471.174	6.719.829	7.317.719	5.859.683	TOTAL
C.5. CUENTA DE CAPITAL					
9.871.769	10.471.174	6.719.829	7.317.719	5.859.683	N4 Ahorro Bruto
574.111	1.343.766	2.600.557	4.925.554	3.514.160	R71 Ayudas a la inversión
10.445.880	11.814.940	9.320.386	12.243.273	9.373.843	TOTAL

8.8/1 Balance de situación de las empresas públicas de las Corporaciones Locales. 1992-1996

	Miles de pesetas				
	1992	1993	1994	1995	1996
ACTIVO	140.338.137	155.370.099	160.231.954	163.523.523	161.390.941
A) Accionistas por desembolsos no exigidos	47.550	0	0	0	37.210
B) Inmovilizado	68.200.484	75.731.457	79.038.070	80.993.308	78.801.349
I. Gastos de establecimiento	56.498	119.463	90.779	57.897	94.954
II. Inmovilizaciones inmateriales	1.225.746	1.519.938	1.408.553	1.405.418	1.271.089
III. Inmovilizaciones materiales	55.656.368	64.512.614	67.616.078	69.997.231	70.491.325
IV. Inmovilizaciones financieras	11.261.872	9.579.442	9.922.660	9.532.762	6.943.981
V. Acciones propias	0	0	0	0	0
C) Gastos a distribuir en varios ejercicios	133.612	110.898	614.402	735.377	253.213
D) Activo circulante	71.956.491	79.527.744	80.579.482	81.794.838	82.299.169
I. Accionistas por desembolsos exigidos	0	35.000	0	37	113
II. Existencias	29.511.445	39.960.367	39.567.099	36.611.489	38.112.546
III. Deudores	17.890.815	21.117.933	21.741.344	21.063.320	21.100.449
IV. Inversiones financieras temporales	18.852.909	10.871.877	10.216.370	12.724.045	10.608.162
V. Acciones propias a corto plazo	0	0	0	0	0
VI. Tesorería	5.370.427	7.124.029	8.971.767	11.197.512	12.252.555
VII. Ajuste por periodificación	330.895	418.538	82.902	198.435	225.344
PASIVO	140.338.137	155.370.099	160.231.954	163.523.523	161.390.941
A) Fondos propios	37.871.545	45.062.105	48.850.645	51.385.934	60.333.628
I. Resto fondos propios	33.270.858	37.048.693	47.141.302	49.928.283	57.726.502
II. Pérdidas y ganancias (beneficio o pérdida)	4.600.687	8.013.412	1.709.343	1.457.651	2.607.126
B) Ingresos a distribuir en varios ejercicios	27.599.760	18.563.814	16.227.419	13.934.975	14.466.446
I. Subvenciones de capital	15.543.653	12.919.322	13.297.497	12.304.853	14.081.391
II. Resto otros ingresos a distribuir en varios ejerc.	12.056.107	5.644.492	2.929.922	1.630.122	385.055
C) Provisiones para riesgos y gastos	3.274.183	3.406.148	3.808.320	5.075.171	5.887.642
D) Acreedores a largo plazo	37.854.274	42.703.692	50.257.821	45.740.713	34.754.836
E) Acreedores a corto plazo	45.948.389	33.738.375	45.634.340	41.087.749	47.386.730
I. Acreedores a c.p. excepto ajuste por periodificación	33.332.457	42.542.411	38.991.872	45.677.822	44.445.674
II. Ajuste por periodificación	405.918	3.091.929	2.095.877	1.708.908	1.502.715

8.9/1 Cuenta de pérdidas y ganancias de las empresas públicas de las Corporaciones Locales. 1992-1996

	Miles de pesetas				
	1992	1993	1994	1995	1996
DEBE	78.958.179	80.135.516	86.652.232	90.637.577	84.489.364
1. Compras netas y otros gastos externos	26.502.832	24.398.105	23.190.803	24.067.581	20.583.608
2. Variación de existencias de compras	-8.386.571	-9.731.860	1.318.893	2.008.006	-798.709
3. Gastos de personal	33.464.352	36.816.018	38.253.819	39.110.874	40.562.689
4. Dotaciones para amortizaciones de inmovilizado	4.410.183	4.770.836	5.769.604	6.107.335	6.294.907
5. Variación de las provisiones de tráfico	86.877	3.711.122	185.174	476.286	-1.362.819
6. Otros gastos de explotación	6.382.916	7.574.774	8.623.450	9.544.266	10.403.707
7. Gastos financieros	3.000.587	3.117.363	3.755.485	4.219.403	3.725.267
8. Variación de las provisiones de inversiones financieras	0	0	0	0	37
9. Pérdidas y gastos extraordinarios	8.567.015	775.018	3.142.743	2.903.317	1.413.009
10. Impuestos sobre beneficios	329.301	690.728	702.918	742.858	1.060.542
RESULTADO DEL EJERCICIO (BENEFICIO)	4.600.687	8.013.412	1.709.343	1.457.651	2.607.126
HABER	78.958.179	80.135.516	86.652.232	90.637.577	84.489.364
1. Importe neto de la cifra de negocio	50.528.960	52.560.343	64.313.405	64.880.656	68.779.611
2. Variación de existencias de ventas	121.868	-35.284	1.559	-4.951	17.353
3. Trabajos realizados por la empresa para el inmovilizado	4.589.017	2.579.190	2.069.031	3.447.845	1.517.509
4. Otros ingresos de explotación	16.604.002	16.747.855	15.447.511	17.358.403	8.947.871
Subvenciones	15.270.064	15.218.235	12.977.946	13.571.160	6.143.464
Resto otros ingresos de explotación	1.333.938	1.529.620	2.469.565	3.787.243	2.804.407
5. Ingresos financieros	3.616.610	2.861.945	1.811.098	2.225.069	2.419.803
6. Subvenciones de capital transferidas al resultado del ejercicio	2.928.211	2.949.864	2.266.785	2.297.276	2.128.466
7. Resto beneficios e ingresos extraordinarios	569.511	2.471.603	742.843	433.279	678.751
RESULTADO DEL EJERCICIO (PÉRDIDAS)	0	0	0	0	0

8.10/1 Cuentas de las empresas públicas mixtas –participadas por C.M. y CC.LL.– 1992-1996

	Miles de pesetas				
EMPLEOS	1992	1993	1994	1995	1996
C.1. CUENTA DE PRODUCCIÓN					
P20 Consumo intermedio	3.283	24.649	3.802.082	3.615.833	4.634.307
N1 Valor añadido bruto a precios de mercado	2.676	-24.649	4.176.313	3.964.195	4.623.849
A1 Consumo de capital fijo	2.121	1.064	1.780.648	1.760.592	1.779.272
N11 Valor añadido neto a precios de mercado	555	-25.713	2.395.665	2.203.603	2.844.577
TOTAL	5.959	0	7.978.395	7.580.028	9.258.156
C.2. CUENTA DE EXPLOTACIÓN					
R10 Remuneración de asalariados	0	31.215	1.912.198	1.906.565	2.203.570
R22 Impuestos ligados a la producción	3	0	391	371	239
N2 Excedente bruto de explotación	2.673	796	2.355.710	2.085.736	2.458.167
A1 Consumo de capital fijo	2.121	1.064	1.780.648	1.760.592	1.779.272
N12 Excedente neto de explotación	552	-268	575.062	325.144	678.895
TOTAL	2.676	32.011	4.268.299	3.992.672	4.661.976
C.3. CUENTA DE RENTA					
R41 Intereses efectivos	552	9	2.744.094	2.885.590	3.307.367
R43, R44 Dividendos y otras rentas	0	0	0	0	0
R61 Impuestos corrientes sobre renta y patrimonio	0	0	0	0	0
R64 Prestaciones sociales	0	0	266.134	266.055	293.421
N3 Renta disponible bruta	2.121	3.060	-267.237	-433.862	170.469
A1 Consumo de capital fijo	2.121	1.064	1.780.648	1.760.592	1.779.272
N13 Renta disponible neta	0	1.996	-2.047.885	-2.194.454	-1.608.803
TOTAL	2.673	3.069	2.742.991	2.717.783	3.771.257
C.4. CUENTA DE UTILIZACIÓN DE RENTA					
N4 Ahorro bruto	2.121	3.060	-267.237	-433.862	170.469
A1 Consumo de capital fijo	2.121	1.064	1.780.648	1.760.592	1.779.272
N14 Ahorro neto	0	1.996	-2.047.885	-2.194.454	-1.608.803
TOTAL	2.121	3.060	-267.237	-433.862	170.469
C.5. CUENTA DE CAPITAL					
P41 Formación bruta de capital fijo	0	37.762	805.713	4.219.523	-4.512.325
P42 Variación de existencias	-863.646	317.933	4.857.323	7.625.559	14.027.131
P72 Adquisición neta de activos inmateriales	0	132	18.168	1.439	39.031
N5 Capacidad o necesidad de financiación	865.767	-352.767	-5.948.441	-12.280.383	-9.383.368
TOTAL	2.121	3.060	-267.237	-433.862	170.469

8.10/1 Cuentas de las empresas públicas mixtas –participadas por C.M. y CC.LL.– 1992-1996

Miles de pesetas

1992	1993	1994	1995	1996	RECURSOS
C.1. CUENTA DE PRODUCCIÓN					
5.959	0	7.978.395	7.580.028	9.258.156	P11,P12 Producción destinada a la venta
5.959	0	7.978.395	7.580.028	9.258.156	TOTAL
C.2. CUENTA DE EXPLOTACIÓN					
2.676	-24.649	4.176.313	3.964.195	4.623.849	N1 Valor añadido bruto a precios de mercado
0	56.660	91.986	28.477	38.127	R31 Subvenciones de explotación
2.676	32.011	4.268.299	3.992.672	4.661.976	TOTAL
C.3. CUENTA DE RENTA					
2.673	796	2.355.710	2.085.736	2.458.167	N2 Excedente bruto de explotación
0	2.273	119.278	359.731	1.019.033	R41 Intereses efectivos
0	0	1.869	413	636	R43,R44 Dividendos y otras rentas
0	0	266.134	266.055	293.421	R63 Cotizaciones sociales ficticias
0	0	0	5.848	0	R69 Transferencias corrientes diversas
2.673	3.069	2.742.991	2.717.783	3.771.257	TOTAL
C.4. CUENTA DE UTILIZACIÓN DE RENTA					
2.121	3.060	-267.237	-433.862	170.469	N3 Renta Disponible Bruta
2.121	3.060	-267.237	-433.862	170.469	TOTAL
C.5. CUENTA DE CAPITAL					
2.121	3.060	-267.237	-433.862	170.469	N4 Ahorro Bruto
0	0	0	0	0	R71 Ayudas a la inversión
2.121	3.060	-267.237	-433.862	170.469	TOTAL

8.11/1 Balance de situación de las empresas públicas mixtas –participadas por C.M. y CC.LL.– 1992-1996

	Miles de pesetas				
	1992	1993	1994	1995	1996
ACTIVO	2.076.777	420.776	42.967.285	56.833.685	74.185.511
A) Accionistas por desembolsos no exigidos	0	0	0	0	0
B) Inmovilizado	7.834	160.610	30.949.155	33.431.805	27.174.954
I. Gastos de establecimiento	0	0	62	50	36
II. Inmovilizaciones inmateriales	0	140	19.351	15.846	40.632
III. Inmovilizaciones materiales	7.784	160.057	30.893.377	33.368.339	27.084.977
IV. Inmovilizaciones financieras	50	413	36.365	47.570	49.309
V. Acciones propias	0	0	0	0	0
C) Gastos a distribuir en varios ejercicios	0	0	22.642	20.172	17.703
D) Activo circulante	2.068.943	260.166	11.995.488	23.381.708	46.992.854
I. Accionistas por desembolsos exigidos	0	0	12.000	0	0
II. Existencias	673.743	317.933	5.336.618	12.962.177	26.990.038
III. Deudores	1.395.192	88.643	2.697.049	5.473.932	9.000.642
IV. Inversiones financieras temporales	0	36.524	1.352.816	2.117.520	6.236.470
V. Acciones propias a corto plazo	0	0	0	0	0
VI. Tesorería	8	-182.934	2.182.733	2.413.472	4.278.760
VII. Ajuste por periodificación	0	0	414.272	414.607	486.944
PASIVO	2.076.777	420.776	42.967.285	56.833.685	74.185.511
A) Fondos propios	46.042	6.953	-44.804	-2.907.071	-7.258.235
I. Resto fondos propios	46.042	5.000	2.045.882	-730.288	-2.842.555
II. Pérdidas y ganancias (beneficio o pérdida)	0	1.953	-2.090.686	-2.176.783	-4.415.680
B) Ingresos a distribuir en varios ejercicios	0	0	0	0	0
I. Subvenciones de capital	0	0	0	0	0
II. Resto otros ingresos a distribuir en varios ejerc.	0	0	0	0	0
C) Provisiones para riesgos y gastos	0	0	84.929	15.629	803.444
D) Acreedores a largo plazo	0	189.191	28.599.495	34.095.728	38.334.293
E) Acreedores a corto plazo	2.030.735	224.632	14.327.665	25.629.399	42.306.009
I. Acreedores a c.p. excepto ajuste por periodificación	2.030.735	187.633	14.312.419	25.601.818	41.186.636
II. Ajuste por periodificación	0	36.999	15.246	27.581	1.119.373

8.12/1 Cuenta de pérdidas y ganancias de las empresas públicas mixtas –participadas por C.M. y CC.LL.– 1992-1996

	Miles de pesetas				
	1992	1993	1994	1995	1996
DEBE	843.753	58.933	10.385.212	10.484.408	15.720.858
1. Compras netas y otros gastos externos	-25.852	317.933	4.960.293	7.828.134	14.957.984
2. Variación de existencias de compras	863.646	-317.933	-4.857.323	-7.625.559	-14.027.131
3. Gastos de personal	0	31.215	1.912.198	1.906.565	2.203.570
4. Dotaciones para amortizaciones de inmovilizado	2.121	1.107	1.785.603	1.765.550	1.793.990
5. Variación de las provisiones de tráfico	0	0	12.331	23.997	102.263
6. Otros gastos de explotación	3.286	24.649	3.802.473	3.616.204	4.634.546
7. Gastos financieros	552	9	2.744.094	2.885.590	3.307.367
8. Variación de las provisiones de inversiones financieras	0	0	811	0	0
9. Pérdidas y gastos extraordinarios	0	0	24.732	83.927	2.748.269
10. Impuestos sobre beneficios	0	0	0	0	0
RESULTADO DEL EJERCICIO (BENEFICIO)	0	1.953	0	0	0
HABER	843.753	58.933	10.385.212	10.484.408	15.720.858
1. Importe neto de la cifra de negocio	843.753	0	7.392.159	7.066.521	9.347.351
2. Variación de existencias de ventas	0	0	0	0	0
3. Trabajos realizados por la empresa para el inmovilizado	0	0	0	0	0
4. Otros ingresos de explotación	0	56.660	783.061	750.820	880.421
Subvenciones	0	56.660	91.986	34.325	38.127
Resto otros ingresos de explotación	0	0	691.075	716.495	842.294
5. Ingresos financieros	0	2.273	119.278	359.731	1.019.033
6. Subvenciones de capital transferidas al resultado del ejercicio	0	0	0	0	0
7. Resto beneficios e ingresos extraordinarios	0	0	28	91.183	58.373
RESULTADO DEL EJERCICIO (PÉRDIDAS)	0	0	2.090.686	2.216.153	4.415.680





**9. Contabilidad Presupuestaria Pública.
Liquidaciones de Presupuestos.**

**9.1/1 Clasificación económica. Administración regional por fases de ejecución*.
Capítulos. 1993**

Miles de pesetas

Gastos	Previsión Inicial	Previsión Definitiva	Obligaciones Reconocidas	Pagos Líquidos
TOTAL EJERCICIOS ANTERIORES	0	3.455.481	3.455.481	1.589.530
TOTAL EJERCICIO ACTUAL	897.256.597	972.928.056	822.925.512	642.232.320
TOTAL OPERACIONES CORRIENTES	604.562.964	616.737.087	593.994.306	508.944.270
1 GASTOS DE PERSONAL	245.560.536	247.889.885	239.936.608	235.584.564
2 GASTOS EN BIENES CORRIENTES Y SERVICIOS	45.458.206	154.734.287	144.304.82	87.280.554
3 GASTOS FINANCIEROS	68.261.954	67.125.300	64.483.677	57.187.426
4 TRANSFERENCIAS CORRIENTES	145.282.268	146.987.615	145.269.194	28.891.726
TOTAL OPERACIONES CAPITAL Y FINANCIERAS	292.693.633	356.190.969	228.931.206	133.288.050
6 INVERSIONES REALES	159.457.328	205.466.617	119.282.618	55.260.798
7 TRANSFERENCIAS DE CAPITAL	110.469.057	124.115.141	88.594.715	62.996.479
8 ACTIVOS FINANCIEROS	5.083.646	7.216.406	3.962.412	1.878.519
9 PASIVOS FINANCIEROS	17.683.602	19.392.805	17.091.461	13.152.254

Miles de pesetas

Ingresos	Previsión Inicial	Previsión Definitiva	Derechos Reconocidos	Recaudación Líquida
TOTAL EJERCICIO ACTUAL	902.828.767	984.937.818	858.064.353	632.051.472
TOTAL OPERACIONES CORRIENTES	661.118.492	672.782.936	669.102.142	500.986.318
1 IMPUESTOS DIRECTOS	137.820.646	138.570.277	173.127.815	105.155.218
2 IMPUESTOS INDIRECTOS	101.075.714	101.130.525	84.764.450	54.416.840
3 TASAS Y OTROS INGRESOS	94.351.771	96.312.354	86.781.622	52.207.593
4 TRANSFERENCIAS CORRIENTES	312.971.675	317.821.868	309.003.482	275.761.192
5 INGRESOS PATRIMONIALES	14.898.686	18.947.912	15.424.773	13.445.475
TOTAL OPERACIONES CAPITAL Y FINANCIERAS	241.710.275	312.154.882	188.962.211	131.065.154
6 ENAJENACIÓN DE INVERSIONES REALES	46.593.581	47.965.087	14.128.212	6.487.574
7 TRANSFERENCIAS DE CAPITAL	95.622.688	112.717.955	77.230.660	43.524.502
8 ACTIVOS FINANCIEROS	19.147.104	58.686.743	1.180.166	982.316
9 PASIVOS FINANCIEROS	80.346.902	92.785.097	96.423.173	80.070.762

* Datos no consolidados

**9.2/1 Clasificación económica. Administración regional por fases de ejecución*.
Capítulos. 1994**

Miles de pesetas

Gastos	Previsión Inicial	Previsión Definitiva	Obligaciones Reconocidas	Pagos Líquidos
TOTAL EJERCICIOS ANTERIORES	0	7.679.193	7.679.193	6.687.326
TOTAL EJERCICIO ACTUAL	928.563.808	982.440.229	858.717.886	648.204.340
TOTAL OPERACIONES CORRIENTES	615.296.994	625.613.982	592.632.587	506.589.280
1 GASTOS DE PERSONAL	249.758.765	248.898.437	243.595.179	240.294.321
2 GASTOS EN BIENES CORRIENTES Y SERVICIOS	148.494.456	154.534.141	141.042.963	86.584.249
3 GASTOS FINANCIEROS	69.445.526	67.891.783	62.795.267	55.809.022
4 TRANSFERENCIAS CORRIENTES	147.598.247	154.289.621	145.199.178	123.901.688
TOTAL OPERACIONES CAPITAL Y FINANCIERAS	313.266.814	356.826.247	266.085.299	141.615.060
6 INVERSIONES REALES	174.101.504	213.266.776	151.407.377	63.012.302
7 TRANSFERENCIAS DE CAPITAL	110.184.240	105.133.486	84.593.449	50.657.526
8 ACTIVOS FINANCIEROS	6.875.009	10.174.598	4.295.529	2.592.687
9 PASIVOS FINANCIEROS	22.106.061	28.251.387	25.788.944	25.352.545

Miles de pesetas

Ingresos	Previsión Inicial	Previsión Definitiva	Derechos Reconocidos	Recaudación Líquida
TOTAL EJERCICIO ACTUAL	934.626.630	995.639.087	868.599.664	640.955.100
TOTAL OPERACIONES CORRIENTES	688.395.679	700.833.943	681.182.676	503.805.968
1 IMPUESTOS DIRECTOS	151.413.001	152.735.599	161.126.678	87.882.842
2 IMPUESTOS INDIRECTOS	98.171.122	98.889.533	89.195.815	54.916.386
3 TASAS Y OTROS INGRESOS	96.285.973	99.249.958	100.188.856	65.566.299
4 TRANSFERENCIAS CORRIENTES	326.308.755	331.310.295	318.875.028	285.420.226
5 INGRESOS PATRIMONIALES	16.216.828	18.648.558	11.796.299	10.020.215
TOTAL OPERACIONES CAPITAL Y FINANCIERAS	246.230.951	294.805.144	187.416.988	137.149.132
6 ENAJENACIÓN DE INVERSIONES REALES	38.064.443	39.124.266	27.670.384	16.110.138
7 TRANSFERENCIAS DE CAPITAL	91.731.452	107.004.401	76.746.194	42.624.929
8 ACTIVOS FINANCIEROS	30.327.611	51.448.400	2.021.456	1.434.868
9 PASIVOS FINANCIEROS	86.107.445	97.228.077	80.978.954	76.979.197

* Datos no consolidados

**9.3/1 Clasificación económica. Administración regional por fases de ejecución*.
Capítulos. 1995**

Miles de pesetas

Gastos	Previsión Inicial	Previsión Definitiva	Obligaciones Reconocidas	Pagos Líquidos
TOTAL EJERCICIOS ANTERIORES	0	5.904.838	5.904.838	4.553.628
TOTAL EJERCICIO ACTUAL	951.113.000	1.003.253.137	893.696.919	707.385.803
TOTAL OPERACIONES CORRIENTES	646.507.036	678.579.424	650.749.723	566.456.736
1 GASTOS DE PERSONAL	264.724.589	271.378.147	268.323.281	263.792.694
2 GASTOS EN BIENES CORRIENTES Y SERVICIOS	159.101.012	173.562.663	158.288.121	101.235.899
3 GASTOS FINANCIEROS	74.568.847	76.216.815	74.168.510	72.083.046
4 TRANSFERENCIAS CORRIENTES	148.112.588	157.421.799	149.969.811	129.345.097
TOTAL OPERACIONES CAPITAL Y FINANCIERAS	304.605.964	324.673.713	242.947.196	140.929.067
6 INVERSIONES REALES	157.888.743	183.060.079	129.035.573	71.590.707
7 TRANSFERENCIAS DE CAPITAL	111.833.931	106.187.360	84.335.624	43.058.077
8 ACTIVOS FINANCIEROS	5.306.815	6.064.148	2.519.687	930.207
9 PASIVOS FINANCIEROS	29.576.475	29.362.126	27.056.312	25.350.076

Miles de pesetas

Ingresos	Previsión Inicial	Previsión Definitiva	Derechos Reconocidos	Recaudación Líquida
TOTAL EJERCICIO ACTUAL	957.341.703	1.017.730.218	910.045.879	703.018.525
TOTAL OPERACIONES CORRIENTES	729.660.748	740.523.656	733.450.616	571.291.562
1 IMPUESTOS DIRECTOS	155.886.535	156.262.068	178.367.859	109.867.493
2 IMPUESTOS INDIRECTOS	109.273.305	109.265.340	99.918.657	72.084.365
3 TASAS Y OTROS INGRESOS	99.297.096	102.735.318	100.654.898	69.638.889
4 TRANSFERENCIAS CORRIENTES	350.634.085	357.403.071	340.254.803	310.253.471
5 INGRESOS PATRIMONIALES	14.569.727	14.857.859	14.254.399	9.447.344
TOTAL OPERACIONES CAPITAL Y FINANCIERAS	227.680.955	277.206.562	176.595.263	131.726.963
6 ENAJENACIÓN DE INVERSIONES REALES	27.970.567	30.020.870	25.173.223	20.269.145
7 TRANSFERENCIAS DE CAPITAL	90.321.581	94.263.028	65.077.520	32.407.981
8 ACTIVOS FINANCIEROS	14.028.116	54.589.338	1.586.159	1.054.314
9 PASIVOS FINANCIEROS	95.360.691	98.333.326	84.758.361	77.995.523

Datos no consolidados.

**9.4/1 Clasificación económica. Administración regional por fases de ejecución*.
Capítulos. 1996**

Miles de pesetas				
Gastos	Previsión Inicial	Previsión Definitiva	Obligaciones Reconocidas	Pagos Líquidos
TOTAL EJERCICIOS ANTERIORES	0	9.712.171	9.712.171	8.272.826
TOTAL EJERCICIO ACTUAL	1.253.198.559	1.314.052.476	1.126.422.603	920.588.613
TOTAL OPERACIONES CORRIENTES	894.760.266	915.414.989	858.156.981	752.304.085
1 GASTOS DE PERSONAL	371.118.472	376.662.974	364.861.165	359.222.599
2 GASTOS EN BIENES CORRIENTES Y SERVICIOS	197.846.880	212.566.362	189.254.785	115.249.122
3 GASTOS FINANCIEROS	95.154.280	91.043.408	77.873.925	77.469.860
4 TRANSFERENCIAS CORRIENTES	230.640.634	235.142.245	226.167.106	200.362.504
TOTAL OPERACIONES CAPITAL Y FINANCIERAS	358.438.293	398.637.487	268.265.622	168.284.528
6 INVERSIONES REALES	190.206.857	230.974.737	135.773.091	73.090.353
7 TRANSFERENCIAS DE CAPITAL	112.636.330	108.142.567	81.200.580	46.874.181
8 ACTIVOS FINANCIEROS	13.069.051	16.362.040	11.541.017	9.345.316
9 PASIVOS FINANCIEROS	42.526.055	43.158.143	39.750.934	38.974.678

Miles de pesetas				
Ingresos	Previsión Inicial	Previsión Definitiva	Derechos Reconocidos	Recaudación Líquida
TOTAL EJERCICIO ACTUAL	1.156.666.279	1.194.139.988	1.158.854.448	864.204.951
TOTAL OPERACIONES CORRIENTES	899.381.270	909.048.605	951.430.380	704.216.381
1 IMPUESTOS DIRECTOS	177.395.533	177.672.738	186.831.742	137.904.291
2 IMPUESTOS INDIRECTOS	131.778.272	131.807.203	92.576.757	74.412.192
3 TASAS Y OTROS INGRESOS	140.990.709	142.427.510	133.942.139	94.724.959
4 TRANSFERENCIAS CORRIENTES	433.593.070	441.436.962	523.265.976	386.146.613
5 INGRESOS PATRIMONIALES	15.623.686	15.704.192	14.813.766	11.028.326
TOTAL OPERACIONES CAPITAL Y FINANCIERAS	257.285.009	285.091.383	207.424.068	159.988.570
6 ENAJENACIÓN DE INVERSIONES REALES	50.606.364	54.106.963	23.755.028	18.991.629
7 TRANSFERENCIAS DE CAPITAL	88.108.897	88.620.422	73.118.903	43.937.035
8 ACTIVOS FINANCIEROS	5.335.629	23.476.166	6.924.113	4.760.614
9 PASIVOS FINANCIEROS	113.234.119	118.887.832	103.626.024	92.299.292

Datos no consolidados.

9.5/1 Clasificación económica Comunidad de Madrid por fases de ejecución*. Artículos. 1993

Miles de pesetas

Gastos	Previsión Inicial	Previsión Definitiva	Obligaciones Reconocidas	Pagos Líquidos
TOTAL EJERCICIOS ANTERIORES	0	3.455.481	3.455.481	1.589.530
TOTAL EJERCICIO ACTUAL	488.324.957	523.981.947	447.425.824	358.948.222
TOTAL OPERACIONES CORRIENTES	306.098.869	308.558.523	299.531.605	268.928.235
1 GASTOS DE PERSONAL	100.080.006	100.104.606	95.857.856	94.883.806
10 Altos cargos	547.014	551.703	541.061	541.061
11 Personal eventual de gabinetes	126.983	126.447	120.597	120.597
12 Funcionarios	26.700.071	22.798.221	20.783.057	20.781.057
13 Laborales	49.441.114	50.819.974	49.567.242	49.501.415
14 Otro personal	180.312	234.312	231.145	231.145
15 Incentivos al rendimiento	16.729	16.706	11.067	11.067
16 Cuotas, prest. y gtos. soc. a cargo empleador	22.795.413	25.248.243	24.320.618	23.414.395
17 Subdirectores Generales	272.370	309.000	283.069	283.069
2 GASTOS EN BIENES CORRIENTES Y SERVICIOS	41.328.656	39.108.477	38.042.634	26.885.850
20 Arrendamientos	2.162.103	2.030.157	1.984.530	1.656.540
21 Reparación y Conservación	2.153.038	2.007.026	1.935.524	1.058.535
22 Material, suministros y otros	34.572.165	32.596.668	31.847.711	22.834.155
23 Indemnizaciones por razón del servicio	579.981	566.302	533.919	507.679
24 Servicios nuevos	623.962	735.897	606.464	253.241
26 Otros servicios nuevos	1.237.407	1.172.427	1.134.486	575.700
3 GASTOS FINANCIEROS	31.214.500	35.408.283	35.306.327	29.124.348
30 Deuda pública interior	4.597.000	7.403.379	7.403.379	6.049.629
31 De préstamos del interior	19.997.500	23.996.487	23.899.531	20.332.180
32 De deuda pública exterior	0	317.441	317.441	0
33 De préstamos del exterior	6.600.000	3.668.595	3.668.595	2.725.473
34 De depósitos, fianzas y otros	20.000	22.381	17.381	17.066
4 TRANSFERENCIAS CORRIENTES	133.475.707	133.937.157	130.324.788	118.034.231
40 A la Administración del Estado	112.721	112.721	112.417	45.853
41 A OO.AA. AA. de la Comunidad	46.854.399	47.116.222	47.115.822	43.851.362
42 Fomento de empleo	424.800	291.592	178.249	51.484
43 A OO. AA. Mercantiles de la Comunidad	11.518.232	11.494.929	11.493.676	11.487.539
44 A Empresas Públicas y otros Entes Públicos	49.335.250	49.534.615	49.458.075	45.615.107
46 A Corporaciones Locales	5.603.758	5.550.345	5.193.303	2.933.200
47 A Empresas privadas	888.760	967.220	950.075	390.830
48 A Familias e Instituc. sin fines de lucro	18.733.087	18.816.912	15.773.570	13.637.564
49 Al Exterior	4.700	52.601	49.601	21.292
TOTAL OPERACIONES CAPITAL Y FINANCIERAS	182.226.088	215.423.424	147.894.219	90.019.987
6 INVERSIONES REALES	85.388.733	105.868.963	71.329.493	38.198.420
60 Inversiones nuevas	71.665.537	89.245.281	60.027.278	31.931.766
61 Inversiones de reposición	11.342.096	14.186.937	10.258.839	6.179.585
69 Servicios nuevos	2.381.100	2.436.745	1.043.376	87.069
7 TRANSFERENCIAS DE CAPITAL	91.581.410	104.079.436	72.244.113	48.714.837
70 Al Estado	0	8.304.904	3.937.015	0
71 A OO. AA. AA. de la Comunidad	13.901.037	13.399.631	13.399.631	13.090.480
72 Fomento de empleo	4.140.000	3.785.119	2.629.231	1.091.230
73 A OO. AA. Mercantiles de la Comunidad	26.289.666	28.549.115	22.596.000	18.519.129
74 A Empresas Públicas y otros Entes Públicos	26.923.000	27.465.041	15.571.939	10.818.526
76 A Corporaciones Locales	10.577.257	11.969.484	8.455.656	3.557.448
77 A Empresas privadas	4.564.200	5.160.550	2.900.572	900.142
78 A Familias e Instituc. sin fines de lucro	5.186.250	5.368.592	2.716.069	727.882
79 Al Exterior	0	77.000	38.000	10.000
8 ACTIVOS FINANCIEROS	1.505.945	2.698.639	1.566.290	1.027.904
82 Concesión de préstamos al sector público	0	84.508	39.437	16.902
83 Concesión de préstamos fuera sect. público	1.505.945	1.421.437	334.159	328.308
85 Adquisición de acciones dentro sect. púb.	0	192.694	192.694	182.694
87 Fondo de garantía especial: AVALMADRID SGR	0	1.000.000	1.000.000	500.000
9 PASIVOS FINANCIEROS	3.750.000	2.776.386	2.754.323	2.078.826
91 Amortización de préstamos del interior	3.750.000	2.776.386	2.754.323	2.078.826

*Incluye datos sin consolidar de la Comunidad de Madrid y sus Organismos Autónomos

9.5/1 Clasificación económica Comunidad de Madrid por fases de ejecución*. Artículos. 1993

Miles de pesetas

Ingresos	Previsión Inicial	Previsión Definitiva	Derechos Reconocidos	Recaudación Líquida
TOTAL EJERCICIO ACTUAL	488.324.957	527.839.802	468.710.784	320.178.269
TOTAL OPERACIONES CORRIENTES	344.264.647	344.903.843	337.394.493	230.122.406
1 IMPUESTOS DIRECTOS	26.784.540	26.784.540	44.197.245	13.226.644
10 Sobre la renta	8.384.540	8.384.540	10.249.389	1.883.420
11 Sobre el capital	18.400.000	18.400.000	33.947.856	11.343.224
2 IMPUESTOS INDIRECTOS	81.977.000	81.977.000	68.729.550	41.427.257
20 Sobre transm. patrim. y actos juríd. docuñ.	81.977.000	81.977.000	68.729.550	41.427.257
3 TASAS Y OTROS INGRESOS	36.817.133	36.818.624	34.198.420	12.327.177
31 Tasas	2.273.210	2.273.210	2.434.327	1.902.186
32 Precios por prestación de servicios	30.716.352	30.716.352	26.073.514	9.085.872
33 Precios por utilización de dominio público	20.500	20.500	18.548	15.878
34 Venta de bienes	476.897	476.897	443.311	277.538
36 Contribuciones especiales	450.000	450.000	300.000	0
38 Reintegros	430.000	430.000	1.308.898	327.687
39 Otros ingresos	2.450.174	2.451.665	3.619.822	718.016
4 TRANSFERENCIAS CORRIENTES	191.296.321	191.934.026	184.769.839	158.142.806
40 De la Administración del Estado	120.453.498	120.613.951	113.902.875	94.832.031
41 De OO. AA. AA. del Estado	537.670	596.753	557.207	403.632
43 De OO. AA. Mercantiles del Estado	680.000	680.000	1.081.742	889.412
44 De Empresas Públicas y demás Entes Públicos	1.000	1.000	0	0
45 De Comunidades Autónomas	58.329.316	58.563.336	58.562.084	54.114.905
46 De Corporaciones Locales	6.538.023	6.544.023	6.588.981	6.498.223
47 De Empresas privadas	1.700	1.700	0	0
48 De Familias e Instituc. sin fines lucro	1.880.000	1.901.200	1.427.245	27.242
49 Del Exterior	2.875.114	3.032.063	2.649.705	1.377.361
5 INGRESOS PATRIMONIALES	7.389.653	7.389.653	5.499.439	4.998.522
50 Intereses de títulos y valores	1.706.875	1.706.875	1.316.016	1.316.016
51 Intereses de anticipos y prést.concedidos	960.915	960.915	561.678	374.273
52 Intereses de depósitos y cuentas bancarias	275.000	275.000	334.046	321.073
54 Rentas de bienes inmuebles	731.400	731.400	750.605	461.342
55 Productos conces. y aprovecham. especiales	105.800	105.800	0	0
57 Resultado de operaciones comerciales	-322.000	-322.000	0	0
58 Variación capital circulante	-98.337	-98.337	0	0
59 Otros ingresos patrimoniales	4.030.000	4.030.000	2.537.094	2.525.818
TOTAL OPERACIONES CAPITAL Y FINANCIERAS	144.060.310	182.935.959	131.316.291	90.055.863
6 ENAJENACIÓN DE INVERSIONES REALES	9.801.815	9.801.815	2.722.897	2.154.551
60 De terrenos	101.815	101.815	196.344	194.287
61 De las demás inversiones reales	9.700.000	9.700.000	2.526.553	1.960.264
7 TRANSFERENCIAS DE CAPITAL	75.846.169	86.481.851	65.238.629	38.687.062
70 De la Administración del Estado	21.160.121	21.591.461	15.349.743	9.517.185
71 De OO. AA. AA. del Estado	325.000	1.557.447	1.232.447	2.118
73 De OO. AA. Mercantiles del Estado	556.965	7.706.958	3.172.992	81.502
74 De Empresas Públicas y demás Entes Públicos	2.000	3.825	3.825	3.825
75 De Comunidades Autónomas	40.183.703	41.941.746	35.988.630	22.915.917
76 De Corporaciones Locales	10.160.750	10.175.647	6.522.674	5.622.674
77 De Empresas privadas	1.000	1.000	1.000	1.000
79 Del Exterior	3.456.630	3.503.767	2.967.318	542.841
8 ACTIVOS FINANCIEROS	17.002.826	45.242.793	355.991	215.476
83 Reintegro prest. concedidos fuera sect.púb.	485.826	485.826	355.991	215.476
87 Remanente de tesorería	16.517.000	44.756.967	0	0
9 PASIVOS FINANCIEROS	41.409.500	41.409.500	62.998.774	48.998.774
90 Emisión Deuda Publica Interior	0	0	12.000.000	12.000.000
91 Préstamos recibidos del interior	41.409.500	41.409.500	50.998.774	36.998.774

*Incluye datos sin consolidar de la Comunidad de Madrid y sus Organismos Autónomos

9.6/1 Clasificación económica Comunidad de Madrid por fases de ejecución*. Artículos. 1994

Miles de pesetas

Gastos	Previsión Inicial	Previsión Definitiva	Obligaciones Reconocidas	Pagos Líquidos
TOTAL EJERCICIOS ANTERIORES	0	7.679.193	7.679.193	6.687.326
TOTAL EJERCICIO ACTUAL	497.214.456	496.944.450	455.060.037	334.564.607
TOTAL OPERACIONES CORRIENTES	312.283.871	313.548.550	301.647.911	261.374.503
1 GASTOS DE PERSONAL	103.154.373	100.329.356	97.924.864	96.780.575
10 Altos cargos	525.840	532.238	524.161	518.962
11 Personal eventual de gabinetes	110.273	110.841	110.832	110.832
12 Funcionarios	23.403.681	21.828.545	21.078.559	20.967.003
13 Laborales	51.960.955	51.339.142	50.657.480	50.580.733
14 Otro personal	179.312	221.595	206.309	206.309
15 Incentivos al rendimiento	14.230	34.670	30.196	29.902
16 Cuotas, prest. y gtos. soc. a cargo empleador	23.457.901	25.372.682	24.953.547	24.007.942
17 Subdirectores Generales	315.837	306.464	304.319	299.431
18 Previsión ajustes técn. y crecim. plantilla	3.186.344	583.179	59.461	59.461
2 GASTOS EN BIENES CORRIENTES Y SERVICIOS	41.960.230	39.492.917	37.690.862	22.665.385
20 Arrendamientos	1.997.668	1.930.149	1.879.467	1.382.155
21 Reparación, mantenimiento y conservación	2.129.236	2.178.983	2.111.282	1.096.612
22 Material, suministros y otros	35.464.159	32.194.180	30.961.472	19.085.818
23 Indemnizaciones por razón de servicio	623.965	614.815	539.524	494.576
24 Servicios nuevos	721.455	750.139	717.750	204.825
26 Formación	1.023.747	1.824.651	1.481.367	401.399
3 GASTOS FINANCIEROS	34.728.665	37.145.410	37.068.596	30.806.187
30 De deuda pública interior	4.918.790	7.906.312	7.906.312	6.187.958
31 De préstamos del interior	22.726.825	22.250.969	22.174.617	20.035.203
33 De préstamos del exterior	7.062.000	6.985.091	6.985.091	4.582.226
34 De depósitos, fianzas y otros	21.050	3.038	2.576	800
4 TRANSFERENCIAS CORRIENTES	132.440.603	136.580.867	128.963.589	111.122.356
40 A la Administración del Estado	109.985	109.985	108.485	26.985
41 A OO. AA. AA. de la Comunidad	48.110.940	48.121.633	48.119.089	43.965.065
43 A OO. AA. Mercantiles de la Comunidad	11.338.077	11.348.842	11.348.842	8.731.313
44 A Empresas Públicas y otros Entes Públicos	45.852.312	50.654.952	47.753.152	43.647.764
46 A Corporaciones Locales	5.939.652	5.288.696	5.153.454	1.766.428
47 A Empresas privadas	1.248.330	937.440	858.061	197.078
48 A Familias e Instituc. sin fines de lucro	19.691.607	20.006.280	15.509.715	12.758.941
49 Al Exterior	149.700	113.039	112.791	28.782
TOTAL OPERACIONES CAPITAL Y FINANCIERAS	184.930.585	183.395.900	153.412.126	73.190.104
6 INVERSIONES REALES	88.448.795	88.013.134	79.586.968	31.544.331
60 Inversiones nuevas	70.884.083	70.884.842	64.964.349	24.280.703
61 Inversiones de reposición	11.485.152	10.915.483	9.790.973	4.425.841
64 Inmovilizado inmaterial	2.064.460	2.208.042	1.987.139	755.855
69 Servicios nuevos	4.015.100	4.004.767	2.844.507	2.081.932
7 TRANSFERENCIAS DE CAPITAL	91.990.085	87.555.175	68.818.953	36.874.432
70 Al Estado	107.000	94.000	93.790	0
71 A OO. AA. AA. de la Comunidad	12.881.873	12.283.843	12.283.843	11.999.650
73 A OO. AA. Mercantiles de la Comunidad	25.111.835	25.023.992	21.234.463	13.015.525
74 A Empresas Públicas y otros Entes Públicos	23.565.042	22.985.244	14.623.766	7.008.360
76 A Corporaciones Locales	13.758.300	14.191.547	12.195.733	3.956.471
77 A Empresas privadas	10.120.035	6.143.176	3.402.122	471.210
78 A Familias e Instituc. sin fines de lucro	6.266.000	6.620.373	4.777.736	394.716
79 Al Exterior	180.000	213.000	207.500	28.500
8 ACTIVOS FINANCIEROS	591.705	3.618.142	827.326	593.475
82 Concesión de préstamos al sector público	110.000	149.437	92.845	84.894
83 Concesión de préstamos fuera sect. público	381.705	381.705	308.981	308.581
85 Adquisición de acciones dentro sect. púb.	100.000	263.000	263.000	200.000
86 Adquisición de acciones fuera sector púb.	0	249.000	162.500	0
87 Fondos de garantía especial y economía soc.	0	2.575.000	0	0
9 PASIVOS FINANCIEROS	3.900.000	4.209.449	4.178.879	4.177.866
91 Amortización de préstamos del interior	3.900.000	4.209.449	4.178.879	4.177.866

*Incluye datos sin consolidar de la Comunidad de Madrid y sus Organismos Autónomos

9.6/1 Clasificación económica Comunidad de Madrid por fases de ejecución*. Artículos. 1994

Miles de pesetas

Ingresos	Previsión Inicial	Previsión Definitiva	Derechos Reconocidos	Recaudación Líquida
TOTAL EJERCICIO ACTUAL	497.214.456	504.623.644	419.269.316	292.939.636
TOTAL OPERACIONES CORRIENTES	350.824.049	352.871.542	329.201.919	226.051.783
1 IMPUESTOS DIRECTOS	33.300.000	33.300.000	28.012.257	480.229
10 Sobre la renta	8.500.000	8.500.000	6.442.452	478.546
11 Sobre el capital	24.800.000	24.800.000	21.568.122	0
19 Impuestos extinguidos	0	0	1.683	1.683
2 IMPUESTOS INDIRECTOS	77.454.000	77.454.000	69.405.875	39.093.169
20 Sobre transm. patrim. y actos juríd. docum.	77.454.000	77.454.000	69.405.875	39.093.169
3 TASAS Y OTROS INGRESOS	38.143.721	38.521.286	43.536.958	20.658.307
31 Tasas	2.491.150	2.568.194	2.965.482	2.026.563
32 Precios por prestación de servicios	11.361.024	11.368.520	11.691.500	4.358.952
33 Precios por utilización de dominio público	26.500	26.500	26.891	20.032
34 Venta de bienes	520.235	520.235	402.539	251.789
36 Contribuciones especiales	450.000	450.000	400.000	400.000
38 Reintegros por operaciones corrientes	525.000	525.000	783.262	769.246
39 Otros ingresos	22.769.812	23.062.837	27.267.284	12.831.725
4 TRANSFERENCIAS CORRIENTES	194.176.592	195.846.520	184.394.681	163.106.430
40 De la Administración del Estado	122.565.640	123.766.455	114.622.587	104.411.004
41 De OO. AA. AA. del Estado	344.770	363.377	80.793	65.731
43 De OO. AA. Mercantiles del Estado	996.000	996.000	1.196.577	835.019
45 De Comunidades Autónomas	59.431.894	59.453.352	59.453.352	52.681.799
46 De Corporaciones Locales	6.160.229	6.160.229	3.259.011	3.193.029
47 De Empresas privadas	0	0	4.094	4.094
48 De Familias e Instituc. sin fines lucro	1.910.000	2.270.923	2.277.813	1.702.810
49 Del Exterior	2.768.059	2.836.184	3.500.454	212.944
5 INGRESOS PATRIMONIALES	7.749.736	7.749.736	3.852.148	2.713.648
50 Intereses de títulos y valores	1.706.875	1.706.875	461.200	461.200
51 Intereses de anticipos y prést. concedidos	590.565	590.565	647.895	349.606
52 Intereses de depósitos y cuentas bancarias	326.500	326.500	389.202	382.396
54 Rentas de bienes inmuebles	1.111.332	1.111.332	1.497.366	679.740
55 Productos de conces.y aprovecham.especiales	215.459	215.459	3.572	200
57 Resultado de operaciones comerciales	-380.439	-380.439	0	0
58 Variación capital circulante	-79.856	-79.856	0	0
59 Otros ingresos patrimoniales	4.259.300	4.259.300	852.913	840.506
TOTAL OPERACIONES CAPITAL Y FINANCIERAS	146.390.407	151.752.102	90.067.397	66.887.853
6 ENAJENACIÓN DE INVERSIONES REALES	12.396.960	12.396.960	5.398.794	2.997.368
60 De terrenos	122.960	122.960	45.986	28.815
61 De las demás inversiones reales	11.900.000	11.900.000	4.597.165	2.884.216
68 Reintegros por operaciones de capital	374.000	374.000	755.643	84.337
7 TRANSFERENCIAS DE CAPITAL	69.675.372	69.825.450	52.137.296	33.804.549
70 De la Administración del Estado	19.975.618	20.135.315	9.278.191	4.978.327
71 De OO. AA. AA. del Estado	800.000	930.554	130.554	130.554
73 De OO. AA. Mercantiles del Estado	545.000	597.000	492.836	70.000
74 De Empresas Públicas y Entes Públicos	4.000	4.000	0	0
75 De Comunidades Autónomas	37.993.708	37.307.835	33.518.306	21.679.785
76 De Corporaciones Locales	7.370.131	7.370.131	7.370.131	6.244.919
77 De Empresas privadas	1.000	351.000	350.266	350.266
78 De Familias e Instituc. sin fines lucro	0	125.000	125.000	125.000
79 Del Exterior	2.985.915	3.004.615	872.012	225.698
8 ACTIVOS FINANCIEROS	27.550.917	32.762.534	1.345.441	860.807
82 Reintegro préstamos concedidos sector púb.	617.231	617.231	1.013.637	654.559
83 Reintegro prest.concedidos fuera sect. púb.	415.855	415.855	331.804	206.248
87 Remanente de tesorería	26.517.831	31.729.448	0	0
9 PASIVOS FINANCIEROS	36.767.158	36.767.158	31.185.866	29.225.129
91 Préstamos recibidos del interior	36.767.158	36.767.158	31.185.866	29.225.129

*Incluye datos sin consolidar de la Comunidad de Madrid y sus Organismos Autónomos

9.7/1 Clasificación económica Comunidad de Madrid por fases de ejecución*. Artículos. 1995

Miles de pesetas

Gastos	Previsión Inicial	Previsión Definitiva	Obligaciones Reconocidas	Pagos Líquidos
TOTAL EJERCICIOS ANTERIORES	0	5.904.838	5.904.838	4.553.628
TOTAL EJERCICIO ACTUAL	517.470.214	516.254.282	472.398.242	370.364.729
TOTAL OPERACIONES CORRIENTES	327.728.888	341.521.846	332.949.031	296.804.807
1 GASTOS DE PERSONAL	107.074.220	108.298.466	107.783.422	106.626.029
10 Altos cargos	551.543	547.690	546.407	546.407
11 Personal eventual de gabinetes	117.720	126.780	124.276	124.276
12 Funcionarios	24.495.885	22.867.297	22.723.054	22.723.054
13 Laborales	55.591.856	57.003.640	56.809.744	56.782.306
14 Otro personal	183.994	201.963	201.496	201.496
15 Incentivos al rendimiento	14.230	17.325	13.094	11.099
16 Cuotas, prest. y gtos. soc. a cargo empleador	24.952.809	27.227.738	27.075.574	25.947.614
17 Subdirectores Generales	337.879	253.928	248.192	248.192
18 Previsión para ajustes técnicos y cre. Pl.	828.304	52.105	41.585	41.585
2 GASTOS EN BIENES CORRIENTES Y SERVICIOS	46.522.640	43.269.098	41.762.320	26.464.788
20 Arrendamientos	2.033.869	1.989.469	1.929.861	1.477.675
21 Reparación y mantenimiento y conservación	2.016.149	1.728.665	1.651.107	870.438
22 Material, suministros y otros	36.926.394	34.981.686	34.115.581	21.934.112
23 Indemnizaciones por razón del servicio	554.671	538.125	479.610	404.996
24 Servicios nuevos	571.303	1.404.134	1.300.657	921.241
26 Formación	4.118.550	2.316.007	1.977.773	648.010
29 Centros docentes públicos no universitarios	301.704	311.012	307.731	208.316
3 GASTOS FINANCIEROS	38.774.179	46.155.937	46.147.811	44.365.323
30 De deuda pública interior	10.559.208	13.968.549	13.966.310	13.913.460
31 De préstamos del interior	18.384.971	23.277.817	23.272.678	21.555.684
33 De préstamos del exterior	9.820.000	8.887.071	8.886.692	8.886.692
34 De depósitos, fianzas y otros	10.000	22.500	22.131	9.487
4 TRANSFERENCIAS CORRIENTES	135.357.849	143.798.345	137.255.478	119.348.667
40 A la Administración del Estado	58.985	56.985	56.985	56.985
41 A OO. AA. AA. de la Comunidad	48.726.111	50.550.697	50.550.697	46.717.051
43 A OO. AA. Mercantiles de la Comunidad	11.703.659	11.684.140	11.684.140	8.986.837
44 A Empresas Públicas y otros Entes Públicos	47.368.361	52.925.350	52.818.440	48.465.789
46 A Corporaciones Locales	6.108.429	6.491.373	6.181.748	2.342.537
47 A Empresas privadas	993.000	799.255	646.996	193.281
48 A Familias e Instituc. sin fines de lucro	20.249.404	21.240.055	15.283.542	12.576.821
49 Al Exterior	149.900	50.490	32.930	9.366
TOTAL OPERACIONES CAPITAL Y FINANCIERAS	189.741.326	174.732.436	139.449.211	73.559.922
6 INVERSIONES REALES	90.514.448	82.341.404	67.864.018	40.055.678
60 Inversiones nuevas	73.618.309	67.601.256	55.365.931	34.328.310
61 Inversiones de reposición	11.686.358	11.308.437	9.610.411	4.641.402
64 Inmovilizado inmaterial	1.872.231	1.805.750	1.611.763	588.782
69 Servicios nuevos	3.337.550	1.625.961	1.275.913	497.184
7 TRANSFERENCIAS DE CAPITAL	94.862.173	88.696.749	68.310.738	30.325.307
70 Al Estado	144.996	144.996	108.279	7.000
71 A OO. AA. AA. de la Comunidad	12.699.609	10.466.572	10.466.572	10.216.931
73 A OO. AA. Mercantiles de la Comunidad	24.419.741	24.395.839	19.792.138	6.025.406
74 A Empresas Públicas y otros Entes Públicos	23.826.463	25.344.825	16.419.129	7.552.182
76 A Corporaciones Locales	13.487.100	12.458.807	10.589.476	4.345.397
77 A Empresas privadas	9.771.364	8.194.763	5.796.275	1.183.689
78 A Familias e Instituc. sin fines de lucro	9.867.100	7.204.947	4.918.369	968.602
79 Al Exterior	645.800	486.000	220.500	26.100
8 ACTIVOS FINANCIEROS	464.705	891.372	586.007	490.489
82 Concesión de préstamos al sector público	85.000	85.000	52.397	46.879
83 Concesión de préstamos fuera sect. público	379.705	379.705	342.669	342.669
84 Constitución de depósitos y fianzas	0	26.667	941	941
85 Adquisición de acciones dentro sect. púb.	0	100.000	100.000	100.000
87 Fondo de garantía especial: AVALMADRID SGR	0	300.000	90.000	0
9 PASIVOS FINANCIEROS	3.900.000	2.802.911	2.688.448	2.688.448
91 Amortización de préstamos del interior	3.900.000	2.802.911	2.688.448	2.688.448

*Incluye datos sin consolidar de la Comunidad de Madrid y sus Organismos Autónomos

9.7/1 Clasificación económica Comunidad de Madrid por fases de ejecución*. Artículos. 1995

Miles de pesetas

Ingresos	Previsión Inicial	Previsión Definitiva	Derechos Reconocidos	Recaudación Líquida
TOTAL EJERCICIO ACTUAL	517.470.214	522.159.118	455.213.630	323.194.426
TOTAL OPERACIONES CORRIENTES	379.885.352	384.547.809	357.055.779	253.545.272
1 IMPUESTOS DIRECTOS	33.762.000	33.762.000	35.898.457	1.353.996
10 Sobre La Renta	7.350.000	7.350.000	4.707.421	477.421
11 Sobre el capital	26.412.000	26.412.000	31.088.441	773.980
19 Impuestos extinguidos	0	0	102.595	102.595
2 IMPUESTOS INDIRECTOS	89.599.400	89.599.400	75.967.685	51.615.545
20 Sobre transm. patrim. y actos juríd. docum.	85.199.400	85.199.400	70.947.345	47.174.924
25 Imposición sobre el juego	4.400.000	4.400.000	5.020.340	4.440.621
3 TASAS Y OTROS INGRESOS	40.749.381	40.781.039	38.107.496	21.509.050
31 Tasas	2.589.060	2.589.060	2.852.306	2.317.740
32 Precios por prestación de servicios	5.796.598	5.796.598	6.260.897	4.326.107
33 Precios por utilización de dominio público	26.500	26.500	25.906	25.108
34 Venta de bienes	563.882	563.882	374.886	231.244
36 Contribuciones especiales	450.000	450.000	201.000	0
38 Reintegros por operaciones corrientes	40.000	58.600	239.510	239.336
39 Otros ingresos	31.283.341	31.296.399	28.152.991	14.369.515
4 TRANSFERENCIAS CORRIENTES	209.245.051	213.728.687	202.014.067	175.783.156
40 De la Administración del Estado	133.614.552	136.237.667	123.956.029	111.467.833
41 De OO. AA. AA. del Estado	902.000	902.000	63.773	32.898
43 De OO. AA. Mercantiles del Estado	1.102.000	1.102.000	1.312.106	1.016.384
45 De Comunidades Autónomas	60.412.647	62.220.257	62.220.257	55.492.007
46 De Corporaciones Locales	6.359.836	6.359.836	6.366.361	6.295.570
48 De Familias e Instituc. sin fines lucro	2.100.000	2.100.250	2.050.238	789
49 Del Exterior	4.754.016	4.806.677	6.045.303	1.477.675
5 INGRESOS PATRIMONIALES	6.529.520	6.676.683	5.068.074	3.283.525
50 Intereses de títulos y valores	586.975	586.975	167.870	167.870
51 Intereses de anticipos y prést. concedidos	601.000	601.000	853.626	445.143
52 Intereses de depósitos y cuentas bancarias	368.000	368.000	292.932	283.992
54 Rentas de bienes inmuebles	1.414.100	1.414.100	2.194.162	859.799
55 Productos de conces.y aprovecham.especiales	4.052	4.052	4.915	695
57 Resultado de operaciones comerciales	-592.000	-592.000	0	0
58 Variación capital circulante	-202.607	-202.607	0	0
59 Otros ingresos patrimoniales	4.350.000	4.497.163	1.554.569	1.526.026
TOTAL OPERACIONES CAPITAL Y FINANCIERAS	137.584.862	137.611.309	98.157.851	69.649.154
6 ENAJENACIÓN DE INVERSIONES REALES	7.304.000	7.334.000	6.707.567	5.389.557
60 De terrenos	155.000	185.000	272.621	272.621
61 De las demás inversiones reales	6.775.000	6.775.000	5.088.411	4.480.711
68 Reintegros por operaciones de capital	374.000	374.000	1.346.535	636.225
7 TRANSFERENCIAS DE CAPITAL	75.488.799	74.035.942	52.850.098	26.129.630
70 De la Administración del Estado	18.378.355	18.999.217	7.999.216	3.811.834
71 De OO. AA. AA. del Estado	0	20.968	29.446	29.446
73 De OO. AA. Mercantiles del Estado	559.070	606.570	403.295	47.500
74 De Empresas Públicas y demás Entes Públicos	1.504.000	1.508.000	8.000	8.000
75 De Comunidades Autónomas	37.119.350	34.862.411	30.258.709	15.263.418
76 De Corporaciones Locales	7.628.335	7.655.191	7.666.000	6.491.901
77 De Empresas privadas	526.000	592.215	66.215	0
78 De Familias e Instituc. sin fines lucro	0	3.000	5.000	5.000
79 Del Exterior	9.773.689	9.788.370	6.414.217	472.531
8 ACTIVOS FINANCIEROS	11.792.063	13.241.367	609.804	273.020
82 Reintegro préstamos concedidos sector púb.	844.042	844.042	251.106	48.670
83 Reintegro prést. concedidos fuera sect.púb.	409.705	409.705	358.698	224.350
87 Remanente de tesorería	10.538.316	11.987.620	0	0
9 PASIVOS FINANCIEROS	43.000.000	43.000.000	37.990.382	37.856.947
91 Préstamos recibidos del interior	43.000.000	43.000.000	37.990.382	37.856.947

*Incluye datos sin consolidar de la Comunidad de Madrid y sus Organismos Autónomos

9.8/1 Clasificación económica Comunidad de Madrid por fases de ejecución*. Artículos. 1996

Miles de pesetas

Gastos	Previsión Inicial	Previsión Definitiva	Obligaciones Reconocidas	Pagos Líquidos
TOTAL EJERCICIOS ANTERIORES	0	9.712.171	9.712.171	8.272.826
TOTAL EJERCICIO ACTUAL	761.419.715	760.386.880	665.925.552	548.444.319
TOTAL OPERACIONES CORRIENTES	543.561.250	545.350.428	514.326.836	465.034.135
1 GASTOS DE PERSONAL	197.406.704	198.690.452	191.737.845	190.486.169
10 Altos Cargos	606.419	710.409	682.958	682.958
11 Personal Eventual De Gabinetes	129.881	175.328	95.870	95.870
12 Funcionarios	74.242.422	74.704.614	71.083.251	71.079.127
13 Laborales	67.946.818	72.853.334	71.370.697	71.098.347
14 Otro Personal	8.989.165	9.410.739	9.269.461	9.264.919
15 Incentivos Al Rendimiento	1.241.767	1.304.486	1.278.784	1.246.989
16 Cuotas Prest. Gtos. Soc. A Cargo Empleador	34.914.534	39.218.719	37.955.696	37.016.831
18 Previsión para Ajustes Técnicos y Cre. Pl.	2.000.001	94.992	0	0
19 Funciones y Servicios Transferidos	7.335.697	217.831	1.128	1.128
2 GASTOS EN BIENES CORRIENTES Y SERVICIOS	71.608.719	71.539.566	65.551.095	39.921.989
20 Arrendamientos	2.419.877	2.548.384	2.365.362	1.856.292
21 Reparacion Y Conservacion	3.932.423	4.068.143	3.774.542	2.148.906
22 Material, Suministros Y Otros	60.901.598	60.334.261	55.936.041	34.264.468
23 Indemnizaciones Por Razon Del Servicio	1.351.555	1.347.574	926.238	782.302
24 Servicios Nuevos	851.644	985.537	798.957	400.700
26 Otros Servicios Nuevos	1.771.354	1.862.764	1.358.402	242.725
29 Centros Docentes Públicos no Universitarios	380.268	392.903	391.553	226.596
3 GASTOS FINANCIEROS	57.931.570	54.722.271	48.540.309	48.539.432
30 Deuda Publica Interior	16.923.278	11.179.039	11.179.039	11.179.039
31 De Prestamos Del Interior	30.246.765	32.764.397	28.222.485	28.222.485
33 De Prestamos Del Exterior	10.579.610	10.579.610	8.942.704	8.942.704
34 De Depositos, Fianzas Y Otros	181.917	199.225	196.081	195.204
4 TRANSFERENCIAS CORRIENTES	216.614.257	220.398.139	208.497.587	186.086.545
40 A La Administracion Del Estado	0	25.000	25.000	0
41 A Oo. Aa. Administrativos	49.477.018	51.357.695	50.598.842	50.598.842
42 Fomento De Empleo	1.753.293	1.753.293	1.753.293	876.647
43 A Oo. Aa. Mercantiles	13.690.435	13.738.097	13.738.097	10.313.188
44 A Empresas Publicas Y Otros Entes Publicos	117.845.921	118.562.860	116.929.994	107.224.721
46 A Corporaciones Locales	5.430.708	5.562.701	5.162.748	2.751.788
47 A Empresas Privadas	1.837.039	1.630.069	1.158.587	335.050
48 A Familias E Instituciones Sin Fines De Luc	26.305.885	27.521.666	18.902.233	13.831.733
49 Al Exterior	273.958	246.758	228.793	154.576
TOTAL OPERACIONES CAPITAL Y FINANCIERAS	217.858.465	215.036.452	151.598.716	83.410.184
6 INVERSIONES REALES	111.778.652	115.346.843	76.409.500	39.321.137
60 Inversiones Nuevas	70.111.616	67.626.335	43.111.230	19.162.619
61 Inversiones De Reposicion	14.748.988	14.374.789	10.752.761	4.587.542
62	9.523.161	12.371.452	9.466.403	6.110.814
63	2.613.408	3.615.672	2.666.627	2.071.192
64 Inmovilizado Inmaterial	12.443.079	15.905.881	9.712.962	7.269.625
69 Servicios Nuevos	2.338.400	1.452.714	699.517	119.345
7 TRANSFERENCIAS DE CAPITAL	93.366.635	86.410.231	62.717.412	32.539.017
70 Al Estado	22.065	29.065	21.209	0
71 A Oo. Aa. Administrativos	15.328.238	6.840.861	6.628.669	6.624.374
72 A La Administracion De La Comunidad	228.770	228.770	228.770	200.000
73 A Oo. Aa. Mercantiles	6.582.500	7.420.877	7.420.877	4.961.800
74 A Empresas Publicas Y Otros Entes Publicos	30.100.887	30.145.291	22.140.837	10.688.982
76 A Corporaciones Locales	16.031.970	16.441.614	13.783.438	6.713.675
77 A Empresas Privadas	11.140.542	11.214.158	5.910.575	822.627
78 A Familias E Instituciones Sin Fines De Luc	13.101.863	13.182.420	5.974.567	2.457.597
79 Al Exterior	829.800	907.175	608.470	69.962
8 ACTIVOS FINANCIEROS	1.376.552	1.934.601	1.796.015	874.254
82 Concesion De Prestamos Al Sector Publico	85.000	85.000	64.207	42.761
83 Concesion De Prestamos Fuera Sect. Publico	644.913	1.520.367	1.463.968	610.195
84 Constitucion De Depositos Y Fianzas	60.500	58.071	52.528	52.528
85 Adquisicion De Acciones Dentro Sect. Public	0	255	255	255
86 Adquisicion De Acciones Fuera Del Sect. Pub	0	20.000	20.000	0
87 Participacion Consorcios Urbanisticos	429.000	97.459	52.120	52.120
88 Participacion en Juntas de Compensación	157.139	153.449	142.937	116.395
9 PASIVOS FINANCIEROS	11.336.626	11.344.777	10.675.789	10.675.776
91 Amortizacion De Prestamos Del Interior	11.331.626	11.339.777	10.675.740	10.675.740
94 Devolucion De Depositos Y Fianzas	5.000	5.000	49	36

*Incluye datos sin consolidar de la Comunidad de Madrid y sus Organismos Autónomos

**9.8/1 Clasificación económica Comunidad de Madrid por fases de ejecución*.
Artículos. 1996**

Miles de pesetas

Ingresos	Previsión Inicial	Previsión Definitiva	Derechos Reconocidos	Recaudación Líquida
TOTAL EJERCICIO ACTUAL	759.373.520	760.122.895	667.947.282	554.046.324
TOTAL OPERACIONES CORRIENTES	601.728.663	606.932.051	541.788.834	459.974.561
1 IMPUESTOS DIRECTOS	39.810.000	39.810.000	34.666.638	18.198.056
10 Sobre La Renta	2.770.000	2.770.000	3.379.495	693.640
11 Sobre El Capital	37.000.000	37.000.000	31.245.645	17.462.918
19 Impuestos Extinguidos	40.000	40.000	41.498	41.498
2 IMPUESTOS INDIRECTOS	106.144.000	106.144.000	72.750.257	57.863.801
20 Sobre Transm. Patrim. Y Actos Jurid. Docum.	100.000.000	100.000.000	68.187.871	53.305.398
25 Imposición Sobre el Juego	6.144.000	6.144.000	4.562.386	4.558.403
3 TASAS Y OTROS INGRESOS	71.377.378	71.661.197	65.347.633	44.157.321
31 Tasas	3.351.175	3.351.175	3.815.228	2.657.749
32 Precios Por Prestacion De Servicios	32.786.849	32.946.564	31.492.837	24.141.014
33 Precios Por Utilizacion De Dominio Publico	55.000	55.000	30.452	30.354
34 Venta De Bienes	595.634	607.266	578.881	392.333
36 Contribuciones Especiales	500.000	500.000	278.323	32.403
38 Reintegros	91.000	92.917	524.358	507.365
39 Otros Ingresos	33.997.720	34.108.275	28.627.554	16.396.103
4 TRANSFERENCIAS CORRIENTES	378.961.105	383.880.674	361.513.738	334.024.429
40 De La Administración Del Estado	216.129.684	217.202.795	201.027.203	190.458.195
41 De Oo. Aa. Administrativos	256.113	429.258	249.592	249.592
42 De La Seguridad Social	12.439.961	12.516.210	12.601.969	10.356.310
43 De Oo. Aa. Mercantiles	1.501.000	1.501.000	1.493.078	1.389.765
44 De Empresas Publicas y demás Entes Públicos	20.200	36.157	37.129	37.129
45 De Comunidades Autónomas	131.532.033	133.755.767	130.672.209	120.907.321
46 De Corporaciones Locales	8.199.500	8.216.190	8.186.124	8.110.633
47 De Empresas Privadas	98.485	663.921	664.549	450.390
48 De Familias E Instituciones Sin Fines Lucro	2.186.475	2.560.978	1.850.495	1.668.494
49 Del Exterior	6.597.654	6.998.398	4.731.390	396.600
5 INGRESOS PATRIMONIALES	5.436.180	5.436.180	7.510.568	5.730.954
50 Intereses De Títulos Y Valores	40	40	6.184	6.184
51 Intereses De Anticipos Y Prestamos Concedid	801.000	801.000	1.011.172	614.281
52 Intereses De Depósitos Y Cuentas Bancarias	784.016	784.016	1.019.005	1.004.646
54 Rentas De Bienes Inmuebles	2.393.590	2.393.590	2.485.944	1.178.277
55 Productos Conces. Y Aprovechamientos Especi	304.910	304.910	23.886	-19.337
57 Resultado De Operaciones Comerciales	-760.161	-760.161	0	0
59 Otros Ingresos Patrimoniales	1.912.785	1.912.785	2.964.377	2.946.903
TOTAL OPERACIONES CAPITAL Y FINANCIERAS	157.644.857	153.190.844	115.992.924	83.906.239
6 ENAJENACIÓN DE INVERSIONES REALES	19.418.996	19.418.996	6.362.260	5.576.667
60 De Terrenos	2.708.970	2.708.970	2.035.856	2.035.856
61 De las demás Inversiones Reales	16.334.200	16.334.200	3.349.479	2.920.660
68 Reintegros Por Operaciones De Capital	375.826	375.826	976.925	620.151
7 TRANSFERENCIAS DE CAPITAL	74.042.112	66.984.095	54.584.717	34.887.680
70 De La Administración Del Estado	21.119.035	21.547.831	16.770.031	11.977.369
71 De Oo. Aa. Administrativos	74.000	132.251	227.851	227.851
72 De La Seguridad Social	117.966	117.966	86.204	86.204
73 De Oo. Aa. Mercantiles	612.614	612.614	546.373	0
74 De Empresas Publicas y demás Entes Públicos	8.000	80.204	374.143	276.716
75 De Comunidades Autónomas	32.029.629	23.744.844	23.383.445	13.674.525
76 De Corporaciones Locales	6.245.500	6.247.000	6.252.452	5.058.115
77 De Empresas Privadas	0	350.220	697.986	697.986
78 De Familias e Instituciones Sin Fines Lucro	114.000	201.588	264.282	262.275
79 Del Exterior	13.721.368	13.949.577	5.981.950	2.626.639
8 ACTIVOS FINANCIEROS	2.966.729	5.422.183	4.866.765	3.267.710
82 Reintegro Prestamos Concedidos Sector Publi	2.008.700	2.008.700	1.856.681	400.690
83 Reintegro Prest. Concedidos Fuera Sect. Pub	669.029	669.483	541.529	398.465
84 Devolución de depósitos y fianzas	5.000	5.000	0	0
85 Enajenación de acciones del Sector Público	284.000	284.000	0	0
89 Reembolso de Aportaciones a Consorcios	0	2.455.000	2.468.555	2.468.555
9 PASIVOS FINANCIEROS	61.217.020	61.365.570	60.344.706	50.339.706
90 Emisión Deuda Publica Interior	0	0	15.000.000	15.000.000
91 Prestamos Recibidos Del Interior	61.212.020	61.360.570	45.338.327	35.338.327
94 Depositos Y Fianzas Recibidas	5.000	5.000	6.379	1.379

*Incluye datos sin consolidar de la Comunidad de Madrid y sus Organismos Autónomos

9.9/1 Clasificación económica Corporaciones Locales por fases de ejecución*. Artículos. 1993

Miles de pesetas

Gastos	Previsión Inicial	Previsión Definitiva	Obligaciones Reconocidas	Pagos Líquidos
TOTAL EJERCICIOS ANTERIORES	0	3.455.481	3.455.481	1.589.530
TOTAL EJERCICIO ACTUAL	408.931.640	448.946.109	375.499.688	283.284.098
TOTAL OPERACIONES CORRIENTES	298.464.095	308.178.564	294.462.701	240.016.035
1 GASTOS DE PERSONAL	145.480.530	147.785.279	144.078.752	140.700.758
10 Altos cargos	2.103.348	2.148.647	2.060.449	2.032.083
11 Personal eventual de gabinetes	1.421.095	1.372.668	1.367.244	1.335.381
12 Personal funcionario	74.958.495	74.788.794	73.707.765	73.324.190
13 Personal laboral	30.515.174	32.017.625	30.939.726	30.869.826
14 Otro personal	1.455.354	1.563.177	928.153	849.659
15 Incentivos al rendimiento	2.256.550	2.531.784	2.804.407	2.655.831
16 Cuotas,prest.y gtos.soc.a cargo empleador	32.770.514	33.362.584	32.271.008	29.633.788
2 GASTOS EN BIENES CORRIENTES Y SERVICIOS	104.129.550	115.625.810	106.262.193	60.394.704
20 Arrendamientos	1.228.699	1.351.087	990.682	636.017
21 Reparaciones, mantenimiento y conservación	23.908.443	26.887.138	25.360.271	12.162.864
22 Material, suministros y otros	78.153.004	86.542.292	79.226.138	47.014.330
23 Indemnizaciones por razón del servicio	839.404	845.293	685.102	581.493
3 GASTOS FINANCIEROS	37.047.454	31.717.017	29.177.350	28.063.078
30 De deuda interior	4.627.728	4.632.357	4.363.374	3.673.450
31 De préstamos del interior	31.237.907	26.350.780	23.983.664	23.605.733
32 De deuda exterior	17.652	17.715	15.279	13.598
33 De préstamos del exterior	915.561	454.885	640.947	619.388
34 De depósitos, fianzas y otros	248.606	261.280	174.086	150.909
4 TRANSFERENCIAS CORRIENTES	11.806.561	13.050.458	14.944.406	10.857.495
42 Al Estado	197.252	197.971	169.753	94.004
43 A OO. AA. CC. de la Entidad Local	18.429	17.584	13.208	11.801
44 A Empresas de la Entidad Local	911.017	956.792	948.213	704.926
45 A Comunidades Autónomas	362.422	609.727	478.566	139.702
46 A Entidades Locales	3.773.493	3.776.179	6.495.166	5.797.810
47 A Empresas privadas	303.582	445.347	334.048	322.325
48 A Familias e Inst. sin fines de lucro	6.234.231	7.038.104	6.498.209	3.783.808
49 Al Exterior	6.135	8.754	7.243	3.119
TOTAL OPERACIONES CAPITAL Y FINANCIERAS	110.467.545	140.767.545	81.036.987	43.268.063
6 INVERSIONES REALES	74.068.595	99.597.654	47.953.125	17.062.378
60 Invers.nueva en infraest.bienes uso gral	27.990.657	37.651.261	16.168.878	5.233.940
61 Invers.reposic.infraest. bienes uso gral	9.527.877	10.682.652	5.751.146	1.672.619
62 Inver.nueva funcionam.operat. servicios	17.351.565	30.465.033	14.533.024	6.379.312
63 Inver.repos.funconam. operat.servicios	5.992.595	7.734.005	4.620.249	1.356.082
64 Gastos en invers. de carácter inmaterial	1.550.499	2.398.445	1.332.818	312.058
68 Gastos en invers. bienes patrimoniales	1.164.260	1.292.477	653.075	454.675
69 Inversiones en bienes comunales	10.491.142	9.373.781	4.893.935	1.653.692
7 TRANSFERENCIAS DE CAPITAL	18.887.647	20.035.705	16.350.602	14.281.642
72 Al Estado	13.728	131.293	120.644	44.899
73 A OO. AA. CC. de la Entidad Local	45.690	49.743	21.887	594
74 A Empresas de la Entidad Local	3.103.636	3.118.380	1.180.356	1.119.701
75 A Comunidades Autónomas	549.576	582.109	160.519	80.377
76 A Entidades Locales	14.493.189	14.497.249	14.110.861	12.320.614
77 A Empresas privadas	420.473	1.182.981	622.084	620.725
78 A Familias e Inst. sin fines de lucro	257.277	469.873	133.110	93.592
79 Al Exterior	4.078	4.077	1.141	1.140
8 ACTIVOS FINANCIEROS	3.577.701	4.517.767	2.396.122	850.615
80 Adquisición deuda sector público	13.600	13.551	5.100	4.919
81 Adquis.obligac.y bonos fuera sector púb.	59.022	83.980	47.335	49.237
82 Concesión de préstamos al sector público	336	336	536	541
83 Concesión de préstamos fuera sector púb.	2.179.992	2.720.858	1.953.015	406.801
84 Constitución de depósitos y fianzas	1.290.509	1.290.386	180	180
85 Adquisición de acciones dentro sect. púb.	34.242	408.656	389.956	388.937
9 PASIVOS FINANCIEROS	13.933.602	16.616.419	14.337.138	11.073.428
90 Amortización de deuda interior	1.518.399	2.303.027	2.117.618	1.195.821
91 Amortización de préstamos del interior	11.962.100	13.523.091	11.697.207	9.755.181
92 Amortización de deuda exterior	501	501	0	0
93 Amortización de préstamos del exterior	99.382	124.409	104.271	62.298
94 Devolución de depósitos y fianzas	353.220	665.391	418.042	60.128

* Datos consolidados exclusivamente a nivel intramunicipal

**9.9/1 Clasificación económica Corporaciones Locales por fases de ejecución*.
Artículos. 1993**

Miles de pesetas

Ingresos	Previsión Inicial	Previsión Definitiva	Derechos Reconocidos	Recaudación Líquida
TOTAL EJERCICIO ACTUAL	414.503.810	457.098.016	389.353.569	311.873.203
TOTAL OPERACIONES CORRIENTES	316.853.845	327.879.093	331.707.649	270.863.912
1 IMPUESTOS DIRECTOS	111.036.106	111.785.737	128.930.570	91.928.574
11 Sobre el capital	75.120.524	75.572.591	83.200.686	64.402.061
13 Sobre actividades económicas	32.948.489	33.007.725	39.968.679	25.487.056
17 Recargos sobre impuestos directos	53.235	292.676	293.112	229.601
19 Impuestos directos extinguidos	2.913.858	2.912.745	5.468.093	1.809.856
2 IMPUESTOS INDIRECTOS	19.098.714	19.153.525	16.034.900	12.989.583
27 Recargos sobre impuestos indirectos	337	337	389	389
28 Otros impuestos indirectos	18.871.916	18.928.909	15.767.566	12.845.501
29 Impuestos indirectos extinguidos	226.461	224.279	266.945	143.693
3 TASAS Y OTROS INGRESOS	57.534.638	59.493.730	52.583.202	39.880.416
30 Ventas	119.640	145.408	102.875	100.919
31 Tasas	25.377.376	25.450.411	20.216.191	14.140.269
34 Precios púb.prest.serv.competencia Local	9.725.041	10.007.275	10.561.463	8.520.543
35 Prec.púb.utiliz.privat.dominio púb.Local	10.931.374	10.973.671	10.685.762	7.831.162
36 Contribuciones especiales	1.470.280	1.538.630	842.253	638.815
38 Reintegros	467.911	849.373	1.146.518	1.083.039
39 Otros ingresos	9.443.016	10.528.962	9.028.140	7.565.669
4 TRANSFERENCIAS CORRIENTES	121.675.354	125.887.842	124.233.643	117.618.386
42 Del Estado	114.088.988	115.618.791	115.706.704	111.849.847
43 De OO. AA. CC. de la Entidad Local	208.307	208.053	194.813	160.380
44 De Empresas de la Entidad Local	1	1	0	0
45 De Comunidades Autónomas	5.710.533	6.819.122	6.011.024	3.498.182
46 De Entidades Locales	1.140.913	1.135.013	534.057	355.385
47 De Empresas privadas	263.501	326.712	165.163	154.241
48 De Familias e Inst. sin fines lucro	89.896	628.374	622.898	619.603
49 Del Exterior	173.215	1.151.776	998.984	980.748
5 INGRESOS PATRIMONIALES	7.509.033	11.558.259	9.925.334	8.446.953
50 Intereses de títulos-valores	50.858	51.740	140.026	137.216
51 Intereses de antic.y prést.concedidos	469	513	1.427	946
52 Intereses de depósitos	1.492.532	1.521.452	1.988.544	1.963.938
53 Dividendos y participac.en beneficios	172.967	3.854.975	4.192.207	4.045.982
54 Rentas de bienes inmuebles	655.673	692.347	513.015	424.781
55 Productos de conces.y aprovecham. espec.	4.761.893	4.996.033	2.116.821	1.486.104
57 Resultado de operaciones comerciales	490	481	498	508
59 Otros ingresos patrimoniales	374.151	440.718	972.796	387.478
TOTAL OPERACIONES CAPITAL Y FINANCIERAS	97.649.965	129.218.923	57.645.920	41.009.291
6 ENAJENACIÓN DE INVERSIONES REALES	36.791.766	38.163.272	11.405.315	4.333.023
60 De terrenos	36.288.447	37.225.042	10.803.615	3.737.668
61 De las demás inversiones reales	503.319	938.230	601.700	595.355
7 TRANSFERENCIAS DE CAPITAL	19.776.519	26.236.104	11.992.031	4.837.440
72 Del Estado	2.262.940	2.895.443	1.917.357	1.216.372
73 De OO. AA. CC. de la Entidad Local	78.312	100.847	61.127	59.343
75 De Comunidades Autónomas	14.725.728	20.080.029	8.414.827	2.403.492
76 De Entidades Locales	20.880	114.928	320.905	193.357
77 De Empresas privadas	1.996.431	2.331.178	963.601	611.152
78 De Familias e Inst. sin fines lucro	477.119	480.914	268.391	308.629
79 Del Exterior	215.109	232.765	45.823	45.095
8 ACTIVOS FINANCIEROS	2.144.278	13.443.950	824.175	766.840
80 Enajenación de deuda del sector público	46	609	78	77
82 Reintegro prést.y antic.conced.sect.púb.	2.522	2.507	0	0
83 Reintegro prést.conced.fuera sector púb.	2.119.151	2.428.701	808.645	751.416
84 Enajenación de acciones del sector púb.	9.418	123.699	15.420	15.315
86 Reintegro depósitos y fianz.constituidos	13.127	18.249	32	32
87 Remanente de tesorería	14	10.870.185	0	0
9 PASIVOS FINANCIEROS	38.937.402	51.375.597	33.424.399	31.071.988
91 Préstamos recibidos del interior	38.089.759	50.008.641	20.925.702	18.582.162
93 Préstamos recibidos del exterior	399.549	920.892	12.405.433	12.396.331
94 Depósitos y fianzas recibidos	448.094	446.064	93.264	93.495

* Datos consolidados exclusivamente a nivel intramunicipal

9.10/1 Clasificación económica Corporaciones Locales por fases de ejecución*. Artículos. 1994

Miles de pesetas

Gastos	Previsión Inicial	Previsión Definitiva	Obligaciones Reconocidas	Pagos Líquidos
TOTAL EJERCICIO ACTUAL	431.349.352	485.495.779	403.657.849	313.639.733
TOTAL OPERACIONES CORRIENTES	303.013.123	312.065.432	290.984.676	245.214.777
1 GASTOS DE PERSONAL	146.604.392	148.569.081	145.670.315	143.513.746
10 Altos cargos	2.068.069	2.054.431	2.031.759	2.008.273
11 Personal eventual de gabinetes	1.480.141	1.480.823	1.486.557	1.481.982
12 Personal funcionario	74.462.872	74.666.540	74.367.965	74.310.239
13 Personal laboral	31.848.023	33.088.939	32.208.426	32.084.445
14 Otro personal	1.169.506	1.447.483	1.040.305	992.612
15 Incentivos al rendimiento	2.386.445	2.465.882	2.396.118	2.384.775
16 Cuotas,prest.y gtos.soc.a cargo empleador	33.189.336	33.364.983	32.139.185	30.251.420
2 GASTOS EN BIENES CORRIENTES Y SERVICIOS	106.534.226	115.041.224	103.352.101	63.918.864
20 Arrendamientos	1.232.163	1.303.383	964.063	659.031
21 Reparaciones, mantenimiento y conservación	23.269.517	25.776.343	24.184.369	13.885.801
22 Material, suministros y otros	81.016.391	86.915.705	77.513.537	48.773.281
23 Indemnizaciones por razón del servicio	1.016.155	1.045.793	690.132	600.751
3 GASTOS FINANCIEROS	34.716.861	30.746.373	25.726.671	25.002.835
30 De deuda interior	3.919.030	3.924.780	3.908.257	3.276.141
31 De préstamos del interior	28.384.192	24.807.422	19.957.589	19.885.994
32 De deuda exterior	16.098	18.409	14.647	13.360
33 De préstamos del exterior	2.187.480	1.775.632	1.667.681	1.665.833
34 De depósitos, fianzas y otros	210.061	220.130	178.497	161.507
4 TRANSFERENCIAS CORRIENTES	15.157.644	17.708.754	16.235.589	12.779.332
42 Al Estado	514.544	498.089	440.671	392.500
43 A OO. AA. CC. de la Entidad Local	1.969.765	1.975.370	1.967.672	1.701.019
44 A Empresas de la Entidad Local	1.053.685	4.060.658	3.913.231	3.593.761
45 A Comunidades Autónomas	321.729	451.377	301.486	124.726
46 A Entidades Locales	3.912.135	2.462.799	2.450.417	2.304.863
47 A Empresas privadas	319.713	409.285	378.126	332.678
48 A Familias e Inst. sin fines de lucro	7.027.137	7.767.193	6.717.933	4.270.413
49 Al Exterior	38.936	83.983	66.053	59.372
TOTAL OPERACIONES CAPITAL Y FINANCIERAS	128.336.229	173.430.347	112.673.173	68.424.956
6 INVERSIONES REALES	85.652.709	125.253.642	71.820.409	31.467.971
60 Invers.nueva en infraest.bienes uso gral	40.302.192	56.910.350	31.057.223	14.221.080
61 Invers.reposic.infraest. bienes uso gral	9.400.081	13.063.197	8.929.564	2.591.558
62 Inver.nueva funcionam.operat. servicios	21.402.001	34.946.581	16.470.408	8.690.566
63 Inver.repos.funconam. operat.servicios	7.056.390	9.324.014	6.276.309	2.851.298
64 Gastos en invers. de carácter inmaterial	1.856.398	1.941.509	1.504.357	700.332
68 Gastos en invers. bienes patrimoniales	1.610.135	2.049.816	1.154.642	761.700
69 Inversiones en bienes comunales	4.025.512	7.018.175	6.427.906	1.651.437
7 TRANSFERENCIAS DE CAPITAL	18.194.155	17.578.311	15.774.496	13.783.094
72 Al Estado	15.530	15.536	4.367	1.150
73 A OO. AA. CC. de la Entidad Local	247.840	381.697	360.391	154.397
74 A Empresas de la Entidad Local	1.699.974	2.639.668	1.971.935	1.933.418
75 A Comunidades Autónomas	375.523	395.553	138.933	57.231
76 A Entidades Locales	14.948.397	12.931.503	12.543.189	11.359.491
77 A Empresas privadas	720.019	720.206	658.641	201.239
78 A Familias e Inst. sin fines de lucro	171.871	479.130	87.419	74.289
79 Al Exterior	15.001	15.018	9.621	1.879
8 ACTIVOS FINANCIEROS	6.283.304	6.556.456	3.468.203	1.999.212
80 Adquisición deuda sector público	13.693	14.970	3.076	1.201
82 Concesión de préstamos al sector público	32.463	32.463	0	0
83 Concesión de préstamos fuera sector púb.	2.789.240	3.046.214	2.400.557	943.441
84 Constitución de depósitos y fianzas	2.321.139	2.321.140	1.170	1.170
85 Adquisición de acciones dentro sect. púb.	1.126.769	1.136.769	1.058.500	1.048.500
86 Adquisición de acciones fuera sect. público	0	4.900	4.900	4.900
9 PASIVOS FINANCIEROS	18.206.061	24.041.938	21.610.065	21.174.679
90 Amortización de deuda interior	2.000.639	1.980.882	1.495.979	1.308.503
91 Amortización de préstamos del interior	15.599.087	21.484.558	19.808.865	19.626.296
92 Amortización de deuda exterior	912	912	407	407
93 Amortización de préstamos del exterior	193.838	219.118	192.257	140.653
94 Devolución de depósitos y fianzas	411.585	356.468	112.557	98.820

* Datos consolidados exclusivamente a nivel intramunicipal

9.10/1 Clasificación económica Corporaciones Locales por fases de ejecución*. Artículos. 1994

Miles de pesetas

Ingresos	Previsión Inicial	Previsión Definitiva	Derechos Reconocidos	Recaudación Líquida
TOTAL EJERCICIO ACTUAL	437.412.174	491.015.443	449.330.348	348.015.464
TOTAL OPERACIONES CORRIENTES	337.571.630	347.962.401	351.980.757	277.754.185
1 IMPUESTOS DIRECTOS	118.113.001	119.435.599	133.114.421	87.402.613
11 Sobre el capital	83.541.921	84.424.496	93.709.559	73.667.545
13 Sobre actividades económicas	33.701.997	34.006.242	37.049.183	12.850.260
17 Recargos sobre impuestos directos	73.770	205.889	255.650	177.167
19 Impuestos directos extinguidos	795.313	798.972	2.100.029	707.641
2 IMPUESTOS INDIRECTOS	20.717.122	21.435.533	19.789.940	15.823.217
28 Otros impuestos indirectos	20.539.443	21.258.072	19.642.979	15.713.444
29 Impuestos indirectos extinguidos	177.679	177.461	146.961	109.773
3 TASAS Y OTROS INGRESOS	58.142.252	60.728.672	56.651.898	44.907.992
30 Ventas	71.329	74.507	92.954	89.507
31 Tasas	25.590.714	25.874.416	23.831.781	17.921.974
34 Precios púb.prest.serv.competencia Local	11.101.128	11.457.542	10.473.692	8.966.035
35 Prec.púb.utiliz.privat.dominio púb.Local	10.323.043	10.476.847	10.175.784	7.895.688
36 Contribuciones especiales	1.468.050	1.762.968	794.916	671.633
38 Reintegros	599.722	1.260.310	1.068.435	1.019.272
39 Otros ingresos	8.988.266	9.822.082	10.214.336	8.343.883
4 TRANSFERENCIAS CORRIENTES	132.132.163	135.463.775	134.480.347	122.313.796
42 Del Estado	122.200.538	124.360.229	127.397.576	117.668.772
43 De OO. AA. CC. de la Entidad Local	70.890	71.054	77.121	64.525
44 De Empresas de la Entidad Local	16.702	16.714	16.516	16.349
45 De Comunidades Autónomas	5.236.896	6.181.167	4.845.917	2.795.975
46 De Entidades Locales	3.781.030	3.868.995	1.221.942	1.146.379
47 De Empresas privadas	147.792	165.828	115.754	105.298
48 De Familias e Inst. sin fines lucro	100.313	221.784	231.738	172.563
49 Del Exterior	578.002	578.004	573.783	343.935
5 INGRESOS PATRIMONIALES	8.467.092	10.898.822	7.944.151	7.306.567
50 Intereses de títulos-valores	52.307	52.125	75.441	75.432
51 Intereses de antic.y prést.concedidos	357	357	1.173	601
52 Intereses de depósitos	1.437.166	1.565.945	1.380.268	1.303.568
53 Dividendos y participac.en beneficios	293.996	1.293.990	1.223.505	1.223.382
54 Rentas de bienes inmuebles	727.757	2.787.182	3.210.202	3.030.003
55 Productos de conces.y aprovecham. espec.	5.748.724	4.993.163	1.806.495	1.484.999
57 Resultado de operaciones comerciales	-331	-326	1	1
59 Otros ingresos patrimoniales	207.116	206.386	247.066	188.581
TOTAL OPERACIONES CAPITAL Y FINANCIERAS	99.840.544	143.053.042	97.349.591	70.261.279
6 ENAJENACIÓN DE INVERSIONES REALES	25.667.483	26.727.306	22.271.590	13.112.770
60 De terrenos	24.364.968	24.289.159	20.527.573	11.436.676
61 De las demás inversiones reales	1.302.515	2.438.147	1.744.017	1.676.094
7 TRANSFERENCIAS DE CAPITAL	22.056.080	37.178.951	24.608.898	8.820.380
72 Del Estado	2.766.231	4.105.851	3.054.161	1.489.993
73 De OO. AA. CC. de la Entidad Local	8.414	8.430	435	366
75 De Comunidades Autónomas	13.297.829	23.224.371	14.258.198	3.322.769
76 De Entidades Locales	326.677	748.529	997.255	699.227
77 De Empresas privadas	5.282.507	6.812.266	4.045.352	2.901.069
78 De Familias e Inst. sin fines lucro	351.045	2.118.274	2.106.652	394.858
79 Del Exterior	23.377	161.230	146.845	12.098
8 ACTIVOS FINANCIEROS	2.776.694	18.685.866	676.015	574.061
80 Enajenación de deuda del sector público	4.306	33.022	1.392	1.202
82 Reintegro prést.y antic.conced.sect.púb.	6.911	6.930	125	87
83 Reintegro prést.conced.fuera sector púb.	2.764.026	3.944.066	673.074	571.348
86 Reintegro depósitos y fianz.constituídos	1.123	8.513	1.424	1.424
87 Remanente de tesorería	328	14.693.335	0	0
9 PASIVOS FINANCIEROS	49.340.287	60.460.919	49.793.088	47.754.068
90 Emisión deuda pública interior	112.348	56.116	25.059.950	25.055.361
91 Préstamos recibidos del interior	47.618.207	58.727.323	24.440.394	22.493.137
93 Préstamos recibidos del exterior	1.579.907	1.643.661	232.788	146.027
94 Depósitos y fianzas recibidos	29.825	33.819	59.956	59.543

* Datos consolidados exclusivamente a nivel intramunicipal

9.11/1 Clasificación económica Corporaciones Locales por fases de ejecución*. Artículos. 1995

Miles de pesetas

Gastos	Previsión Inicial	Previsión Definitiva	Obligaciones Reconocidas	Pagos Líquidos
TOTAL EJERCICIO ACTUAL	433.642.786	486.998.855	421.298.677	337.021.074
TOTAL OPERACIONES CORRIENTES	318.778.148	337.057.578	317.800.692	269.651.929
1 GASTOS DE PERSONAL	157.650.369	163.079.681	160.539.859	157.166.665
10 Altos cargos	2.246.621	2.228.352	2.097.104	2.061.740
11 Personal eventual de gabinetes	1.540.069	1.530.032	1.380.069	1.372.634
12 Personal funcionario	78.198.864	80.140.687	79.232.528	79.018.404
13 Personal laboral	36.318.768	36.789.639	36.068.706	35.863.733
14 Otro personal	1.223.057	1.419.792	1.111.370	1.053.629
15 Incentivos al rendimiento	2.016.698	2.938.808	2.970.584	2.949.653
16 Cuotas,prest.y gastos .soc. a cargo empleador	36.106.292	38.032.371	37.679.498	34.846.872
2 GASTOS EN BIENES CORRIENTES Y SERVICIOS	112.578.372	130.293.565	116.525.801	74.771.111
20 Arrendamientos	1.279.029	1.261.671	1.079.607	721.900
21 Reparaciones, mantenimiento y conservación	24.175.643	28.933.470	26.899.368	17.501.987
22 Material, suministros y otros	86.202.940	99.165.253	87.775.086	55.872.416
23 Indemnizaciones por razón del servicio	920.760	933.171	771.740	674.808
3 GASTOS FINANCIEROS	35.794.668	30.060.878	28.020.699	27.717.723
30 De deuda interior	6.774.748	5.976.506	5.922.866	5.879.821
31 De préstamos del interior	26.644.050	22.042.904	20.167.205	19.932.523
32 De deuda exterior	21.675	23.923	14.340	14.340
33 De préstamos del exterior	2.079.671	1.709.186	1.669.678	1.665.348
34 De depósitos, fianzas y otros	274.524	308.359	246.610	225.691
4 TRANSFERENCIAS CORRIENTES	12.754.739	13.623.454	12.714.333	9.996.430
42 Al Estado	597.902	571.535	496.724	431.781
43 A OO. AA. CC. de la Entidad Local	35.399	36.220	32.844	27.291
44 A Empresas de la Entidad Local	959.847	1.080.038	1.006.272	828.692
45 A Comunidades Autónomas	415.448	406.154	279.814	103.202
46 A Entidades Locales	3.951.913	3.970.307	4.457.315	3.889.582
47 A Empresas privadas	490.141	492.299	455.514	373.693
48 A Familias e Inst. sin fines de lucro	6.225.508	6.989.418	5.930.828	4.329.992
49 Al Exterior	78.581	77.483	55.022	12.197
TOTAL OPERACIONES CAPITAL Y FINANCIERAS	114.864.638	149.941.277	103.497.985	67.369.145
6 INVERSIONES REALES	67.374.295	100.718.675	61.171.555	31.535.029
60 Invers.nueva en infraest.bienes uso gral	32.339.017	44.700.941	27.468.921	13.574.759
61 Invers.reposic.infraest. bienes uso gral	8.256.485	10.739.113	7.461.311	4.695.991
62 Inver.nueva funcionam.operat. servicios	15.035.855	28.359.182	15.064.324	8.403.275
63 Inver.repos.funconam. operat.servicios	5.033.131	8.352.876	5.118.197	2.039.025
64 Gastos en invers. de carácter inmaterial	832.090	1.772.855	1.426.283	840.199
68 Gastos en invers. bienes patrimoniales	5.424.553	6.114.246	4.370.209	1.943.220
69 Inversiones en bienes comunales	453.164	679.462	262.310	38.560
7 TRANSFERENCIAS DE CAPITAL	16.971.758	17.490.611	16.024.886	12.732.770
72 Al Estado	20.359	31.072	13.329	11.663
73 A OO. AA. CC. de la Entidad Local	1.234	21.667	21.330	835
74 A Empresas de la Entidad Local	2.800.635	2.797.074	2.696.145	2.435.971
75 A Comunidades Autónomas	492.722	543.641	134.154	62.662
76 A Entidades Locales	11.489.799	11.488.952	11.491.093	10.078.194
77 A Empresas privadas	249.800	225.915	83.339	75.129
78 A Familias e Inst. sin fines de lucro	1.890.965	2.356.190	1.579.012	63.438
79 Al Exterior	26.244	26.100	6.484	4.878
8 ACTIVOS FINANCIEROS	4.842.110	5.172.776	1.933.680	439.718
80 Adquisición deuda sector público	18.165	19.026	1.226	1.219
82 Concesión de préstamos al sector público	24.497	24.497	23.600	23.600
83 Concesión de préstamos fuera sector púb.	2.219.920	2.555.324	1.893.463	399.533
84 Constitución de depósitos y fianzas	2.544.250	2.543.714	482	457
85 Adquisición de acciones dentro sect. púb.	35.278	30.215	14.909	14.909
9 PASIVOS FINANCIEROS	25.676.475	26.559.215	24.367.864	22.661.628
90 Amortización de deuda interior	1.730.350	1.951.758	1.858.454	1.029.246
91 Amortización de préstamos del interior	23.350.795	23.817.147	21.937.364	21.327.652
92 Amortización de deuda exterior	500	500	0	0
93 Amortización de préstamos del exterior	147.149	147.448	117.176	76.060
94 Devolución de depósitos y fianzas	447.681	642.362	454.870	228.670

* Datos consolidados exclusivamente a nivel intramunicipal

**9.11/1 Clasificación económica Corporaciones Locales por fases de ejecución*.
Artículos. 1995**

Miles de pesetas

Ingresos	Previsión Inicial	Previsión Definitiva	Derechos Reconocidos	Recaudación Líquida
TOTAL EJERCICIO ACTUAL	439.871.489	495.571.100	454.832.249	379.824.099
TOTAL OPERACIONES CORRIENTES	349.775.396	355.975.847	376.394.837	317.746.290
1 IMPUESTOS DIRECTOS	122.124.535	122.500.068	142.469.402	108.513.497
11 Sobre el capital	90.184.597	90.516.570	101.590.632	80.861.063
13 Sobre actividades económicas	31.264.047	31.307.808	38.609.045	26.823.605
17 Recargos sobre impuestos directos	202.199	202.245	204.687	135.872
19 Impuestos directos extinguidos	473.692	473.445	2.065.038	692.957
2 IMPUESTOS INDIRECTOS	19.673.905	19.665.940	23.950.972	20.468.820
27 Recargos sobre impuestos indirectos	64	64	64	64
28 Otros impuestos indirectos	19.711.393	19.698.343	23.780.946	20.327.934
29 Impuestos indirectos extinguidos	-37.552	-32.467	169.962	140.822
3 TASAS Y OTROS INGRESOS	58.547.715	61.954.279	62.547.402	48.129.839
30 Ventas	90.443	95.302	110.785	109.302
31 Tasas	24.957.256	24.975.096	24.989.305	20.059.779
34 Precios púb.prest.serv.competencia Local	11.214.259	11.452.912	10.106.878	9.044.126
35 Prec.púb.utiliz.privat.dominio púb.Local	10.145.245	10.216.297	10.791.848	7.720.070
36 Contribuciones especiales	1.319.515	1.429.667	1.284.831	855.109
38 Reintegros	461.302	1.205.728	1.299.208	1.137.615
39 Otros ingresos	10.359.695	12.579.277	13.964.547	9.203.838
4 TRANSFERENCIAS CORRIENTES	141.389.034	143.674.384	138.240.736	134.470.315
42 Del Estado	133.208.806	134.060.858	129.312.558	126.937.118
43 De OO. AA. CC. de la Entidad Local	65.275	65.719	62.331	47.506
44 De Empresas de la Entidad Local	20.922	20.892	21.047	5.935
45 De Comunidades Autónomas	5.360.732	6.383.412	5.316.290	3.406.808
46 De Entidades Locales	1.727.006	1.910.631	2.370.915	3.648.849
47 De Empresas privadas	218.380	358.744	309.373	203.681
48 De Familias e Inst. sin fines lucro	162.438	247.112	192.358	153.149
49 Del Exterior	625.475	627.016	655.864	67.269
5 INGRESOS PATRIMONIALES	8.040.207	8.181.176	9.186.325	6.163.819
50 Intereses de títulos-valores	50.144	50.125	31.314	31.312
51 Intereses de antic.y prést.concedidos	185	185	1.051	591
52 Intereses de depósitos	1.420.370	1.419.955	962.846	875.285
53 Dividendos y participac.en beneficios	221.829	221.842	951.437	267.181
54 Rentas de bienes inmuebles	1.037.972	1.022.315	1.020.785	842.597
55 Productos de conces.y aprovecham. espec.	5.713.790	5.871.025	5.695.088	3.648.670
57 Resultado de operaciones comerciales	-681.598	-681.598	1	1
59 Otros ingresos patrimoniales	277.515	277.327	523.803	498.182
TOTAL OPERACIONES CAPITAL Y FINANCIERAS	90.096.093	139.595.253	78.437.412	62.077.809
6 ENAJENACIÓN DE INVERSIONES REALES	20.666.567	22.686.870	18.465.656	14.879.588
60 De terrenos	18.912.716	20.303.657	16.731.695	13.331.093
61 De las demás inversiones reales	1.753.851	2.383.213	1.733.961	1.548.495
7 TRANSFERENCIAS DE CAPITAL	14.832.782	20.227.086	12.227.422	6.278.351
72 Del Estado	2.247.385	3.125.400	2.072.452	1.677.139
73 De OO. AA. CC. de la Entidad Local	15.532	15.415	10.516	386
75 De Comunidades Autónomas	7.754.061	11.106.987	6.574.971	2.494.521
76 De Entidades Locales	488.224	587.187	322.490	462.021
77 De Empresas privadas	2.799.996	2.999.803	1.882.395	1.605.459
78 De Familias e Inst. sin fines lucro	2.869	867.874	904.119	15.419
79 Del Exterior	1.524.715	1.524.420	460.479	23.406
8 ACTIVOS FINANCIEROS	2.236.053	41.347.971	976.355	781.294
80 Enajenación de deuda del sector público	64.961	64.761	1.952	1.952
82 Reintegro prést.y antic.conced.sect.púb.	12.818	12.127	4.475	3.791
83 Reintegro prést.conced.fuera sector púb.	2.127.928	4.042.590	843.616	649.239
84 Enajenación de acciones del sector púb.	5.721	12.684	126.312	126.312
86 Reintegro depósitos y fianz.constituidos	110	110	0	0
87 Remanente de tesorería	24.515	37.215.699	0	0
9 PASIVOS FINANCIEROS	52.360.691	55.333.326	46.767.979	40.138.576
90 Emisión deuda pública interior	133.083	77.556	154.186	154.186
91 Préstamos recibidos del interior	50.418.386	53.390.897	46.050.182	39.477.527
93 Préstamos recibidos del exterior	1.742.528	1.795.938	489.896	436.170
94 Depósitos y fianzas recibidos	66.694	68.935	73.715	70.693

* Datos consolidados exclusivamente a nivel intramunicipal

9.12/1 Contabilidad presupuestaria. Clasificación económica. Corporaciones Locales. 1996

Miles de pesetas

Gastos	Previsión Inicial	Previsión Definitiva	Obligaciones Reconocidas	Pagos Líquidos
TOTAL EJERCICIO ACTUAL	491.778.844	553.665.596	460.497.051	372.144.294
TOTAL OPERACIONES CORRIENTES	351.199.016	370.064.561	343.830.145	287.269.950
1 GASTOS DE PERSONAL	173.711.768	177.972.522	173.123.320	168.736.430
10 Altos cargos	2.493.120	2.544.379	2.439.105	2.408.593
11 Personal eventual de gabinetes	1.443.150	1.373.791	1.363.619	1.362.173
12 Personal funcionario	83.602.073	84.544.436	82.782.000	82.682.628
13 Personal laboral	39.203.235	40.913.408	39.680.298	39.446.586
14 Otro personal	1.218.269	1.537.849	1.378.915	1.360.861
15 Incentivos al rendimiento	2.674.865	3.034.930	3.578.577	3.561.616
16 Cuotas,prest.y gtos.soc.a cargo empleador	43.077.056	44.023.729	41.900.806	37.913.973
2 GASTOS EN BIENES CORRIENTES Y SERVICIOS	126.238.161	141.026.796	123.703.690	75.327.133
20 Arrendamientos	1.203.047	1.302.856	1.021.554	741.812
21 Reparaciones, mantenimiento y conservación	27.048.817	31.134.192	28.116.986	16.989.983
22 Material, suministros y otros	96.932.630	107.460.016	93.666.578	56.776.805
23 Indemnizaciones por razón del servicio	1.053.667	1.129.732	898.572	818.533
3 GASTOS FINANCIEROS	37.222.710	36.321.137	29.333.616	28.930.428
30 De deuda interior	7.007.114	7.007.207	6.816.310	6.805.739
31 De préstamos del interior	27.770.782	25.478.558	19.345.149	19.000.999
32 De deuda exterior	20.423	22.482	18.015	15.940
33 De préstamos del exterior	1.992.721	1.905.445	1.367.773	1.365.613
34 De depósitos, fianzas y otros	431.670	1.907.445	1.786.369	1.742.137
4 TRANSFERENCIAS CORRIENTES	14.026.377	14.744.106	17.669.519	14.275.959
42 Al Estado	187.391	192.962	167.880	97.495
43 A OO. AA. CC. de la Entidad Local	2.202	10.272	8.848	777
44 A Empresas de la Entidad Local	1.803.851	1.880.018	1.848.091	1.682.951
45 A Comunidades Autónomas	274.788	302.358	236.385	84.383
46 A Entidades Locales	4.157.102	4.188.810	8.171.745	7.114.337
47 A Empresas privadas	570.123	674.770	596.931	481.387
48 A Familias e Inst. sin fines de lucro	6.844.257	7.318.805	6.486.290	4.761.048
49 Al Exterior	186.663	176.111	153.349	53.581
TOTAL OPERACIONES CAPITAL Y FINANCIERAS	140.579.828	183.601.035	116.666.906	84.874.344
6 INVERSIONES REALES	78.428.205	115.627.894	59.363.591	33.769.216
60 Invers.nueva en infraest.bienes uso gral	37.765.966	50.147.440	24.922.965	15.514.560
61 Invers.reposic.infraest. bienes uso gral	12.870.199	17.084.374	8.921.865	4.348.684
62 Inver.nueva funcionam.operat. servicios	14.744.361	27.731.773	11.101.929	5.536.362
63 Inver.repos.funcionam. operat.servicios	5.266.487	7.575.009	3.662.697	1.723.571
64 Gastos en invers. de carácter inmaterial	1.292.198	2.215.372	1.408.782	1.039.921
68 Gastos en invers. bienes patrimoniales	6.190.290	10.197.674	8.981.397	5.443.942
69 Inversiones en bienes comunales	298.704	676.252	363.956	162.176
7 TRANSFERENCIAS DE CAPITAL	19.269.695	21.732.336	18.483.168	14.335.164
72 Al Estado	77.714	94.561	46.064	12.410
73 A OO. AA. CC. de la Entidad Local	62.122	133.623	118.563	59.879
74 A Empresas de la Entidad Local	4.502.786	5.726.597	4.461.538	3.238.119
75 A Comunidades Autónomas	100.293	146.421	83.957	35.110
76 A Entidades Locales	11.479.706	11.368.185	11.294.362	10.351.888
77 A Empresas privadas	678.257	912.509	200.131	172.168
78 A Familias e Inst. sin fines de lucro	2.326.744	3.304.177	2.257.694	464.570
79 Al Exterior	42.073	46.263	20.859	1.020
8 ACTIVOS FINANCIEROS	11.692.499	14.427.439	9.745.002	8.471.062
80 Adquisición deuda sector público	13.913	1.145.917	1.133.645	1.133.333
82 Concesión de préstamos al sector público	2.052	52.052	32.000	32.000
83 Concesión de préstamos fuera sector púb.	2.361.675	3.315.970	2.012.575	738.954
84 Constitución de depósitos y fianzas	2.806.659	3.322.750	1.178	1.178
85 Adquisición de acciones dentro sect. púb.	6.508.200	6.505.750	6.488.007	6.488.000
86 Adquisición de acciones fuera sect. público	0	85.000	77.597	77.597
9 PASIVOS FINANCIEROS	31.189.429	31.813.366	29.075.145	28.298.902
90 Amortización de deuda interior	1.161.560	1.148.041	526.971	524.142
91 Amortización de préstamos del interior	29.187.121	29.676.783	28.000.663	27.380.425
92 Amortización de deuda exterior	4.632	6.409	4.342	2.650
93 Amortización de préstamos del exterior	381.173	381.549	269.921	264.157
94 Devolución de depósitos y fianzas	454.943	600.584	273.248	127.528

* Datos consolidados exclusivamente a nivel intramunicipal

9.12/1 Contabilidad presupuestaria. Clasificación económica. Corporaciones Locales. 1996

Miles de pesetas

Ingresos	Previsión Inicial	Previsión Definitiva	Derechos Reconocidos	Recaudación Líquida
TOTAL EJERCICIO ACTUAL	397.292.759	434.017.093	490.907.166	310.158.627
TOTAL OPERACIONES CORRIENTES	297.652.607	302.116.554	409.641.546	244.241.820
1 IMPUESTOS DIRECTOS	137.585.533	137.862.738	152.165.104	119.706.235
11 Sobre el capital	100.713.300	100.921.454	108.377.743	88.337.764
13 Sobre actividades económicas	36.301.303	36.351.163	43.091.272	30.909.337
17 Recargos sobre impuestos directos	114.829	134.350	126.860	83.092
19 Impuestos directos extinguidos	456.101	455.771	569.229	376.042
2 IMPUESTOS INDIRECTOS	25.634.272	25.663.203	19.826.500	16.548.391
27 Recargos sobre impuestos indirectos	61	63	58	51
28 Otros impuestos indirectos	25.467.082	25.484.199	19.700.963	16.450.943
29 Impuestos indirectos extinguidos	167.129	178.941	125.479	97.397
3 TASAS Y OTROS INGRESOS	69.613.331	70.766.313	68.594.506	50.567.638
30 Ventas	345.981	305.390	412.365	395.082
31 Tasas	29.081.648	29.299.007	25.135.818	17.527.639
34 Precios púb.prest.serv.competencia Local	10.713.359	10.526.198	10.070.041	8.854.040
35 Prec.púb.utiliz.privat.dominio púb.Local	11.224.933	11.239.429	11.288.415	8.403.843
36 Contribuciones especiales	2.363.469	2.528.236	1.339.240	824.463
38 Reintegros	523.482	814.668	1.137.547	954.386
39 Otros ingresos	15.360.459	16.053.385	19.211.080	13.608.185
4 TRANSFERENCIAS CORRIENTES	54.631.965	57.556.288	161.752.238	52.122.184
42 Del Estado	41.523.263	42.787.605	146.143.704	40.868.415
43 De OO. AA. CC. de la Entidad Local	61.226	81.406	68.664	50.714
44 De Empresas de la Entidad Local	3.340	3.335	3.840	3.752
45 De Comunidades Autónomas	8.076.790	9.276.379	9.662.165	6.615.437
46 De Entidades Locales	3.695.523	3.864.191	4.717.500	3.780.756
47 De Empresas privadas	162.403	278.888	265.039	245.834
48 De Familias e Inst. sin fines lucro	161.438	176.254	171.976	104.884
49 Del Exterior	947.982	1.088.230	719.350	452.392
5 INGRESOS PATRIMONIALES	10.187.506	10.268.012	7.303.198	5.297.372
50 Intereses de títulos-valores	42.788	42.792	10.856	10.853
51 Intereses de antic.y prést.concedidos	5.150	5.150	7.859	5.618
52 Intereses de depósitos	1.519.821	1.522.159	1.496.126	1.427.989
53 Dividendos y participac.en beneficios	231.150	233.782	387.235	387.141
54 Rentas de bienes inmuebles	1.129.746	1.138.096	883.438	713.138
55 Productos de conces.y aprovecham. espec.	6.056.766	6.089.570	4.273.988	2.593.873
57 Resultado de operaciones comerciales	-186.887	-186.887	1	1
59 Otros ingresos patrimoniales	1.388.972	1.423.350	243.695	158.759
TOTAL OPERACIONES CAPITAL Y FINANCIERAS	99.640.152	131.900.539	81.265.620	65.916.807
6 ENAJENACIÓN DE INVERSIONES REALES	31.187.368	34.687.967	17.392.768	13.414.962
60 De terrenos	22.952.453	25.877.298	15.961.834	12.186.860
61 De las demás inversiones reales	8.234.915	8.810.669	1.430.934	1.228.102
7 TRANSFERENCIAS DE CAPITAL	14.066.785	21.636.327	18.534.186	9.049.355
72 Del Estado	2.966.556	6.353.022	6.382.967	3.016.202
73 De OO. AA. CC. de la Entidad Local	385	385	245	201
75 De Comunidades Autónomas	6.228.440	9.437.382	6.473.617	3.544.491
76 De Entidades Locales	230.240	511.303	1.164.970	633.176
77 De Empresas privadas	2.007.312	2.674.391	2.207.012	1.489.788
78 De Familias e Inst. sin fines lucro	463.157	463.304	1.311.443	80.662
79 Del Exterior	2.170.695	2.196.540	993.932	284.835
8 ACTIVOS FINANCIEROS	2.368.900	18.053.983	2.057.348	1.492.904
80 Enajenación de deuda del sector público	0	1.131.058	1.131.235	1.131.235
82 Reintegro prést.y antic.conced.sect.púb.	5.052	5.062	34.104	2.098
83 Reintegro prést.conced.fuera sector púb.	2.341.812	2.511.891	881.110	680.185
84 Enajenación de acciones del sector púb.	0	0	10.769	10.769
85 Enajenación de acciones fuera sector púb.	0	0	130	130
86 Reintegro depósitos y fianz.constituídos	110	110	0	0
87 Remanente de tesorería	21.926	14.405.862	0	-331.513
9 PASIVOS FINANCIEROS	52.017.099	57.522.262	43.281.318	41.959.586
90 Emisión deuda pública interior	0	0	24.000.000	24.000.000
91 Préstamos recibidos del interior	51.371.148	56.812.794	18.791.760	17.490.905
93 Préstamos recibidos del exterior	549.939	611.922	436.963	416.793
94 Depósitos y fianzas recibidos	96.012	97.546	52.595	51.888

* Datos consolidados exclusivamente a nivel intramunicipal



TERCERA PARTE. ANEXOS



10. Anexos

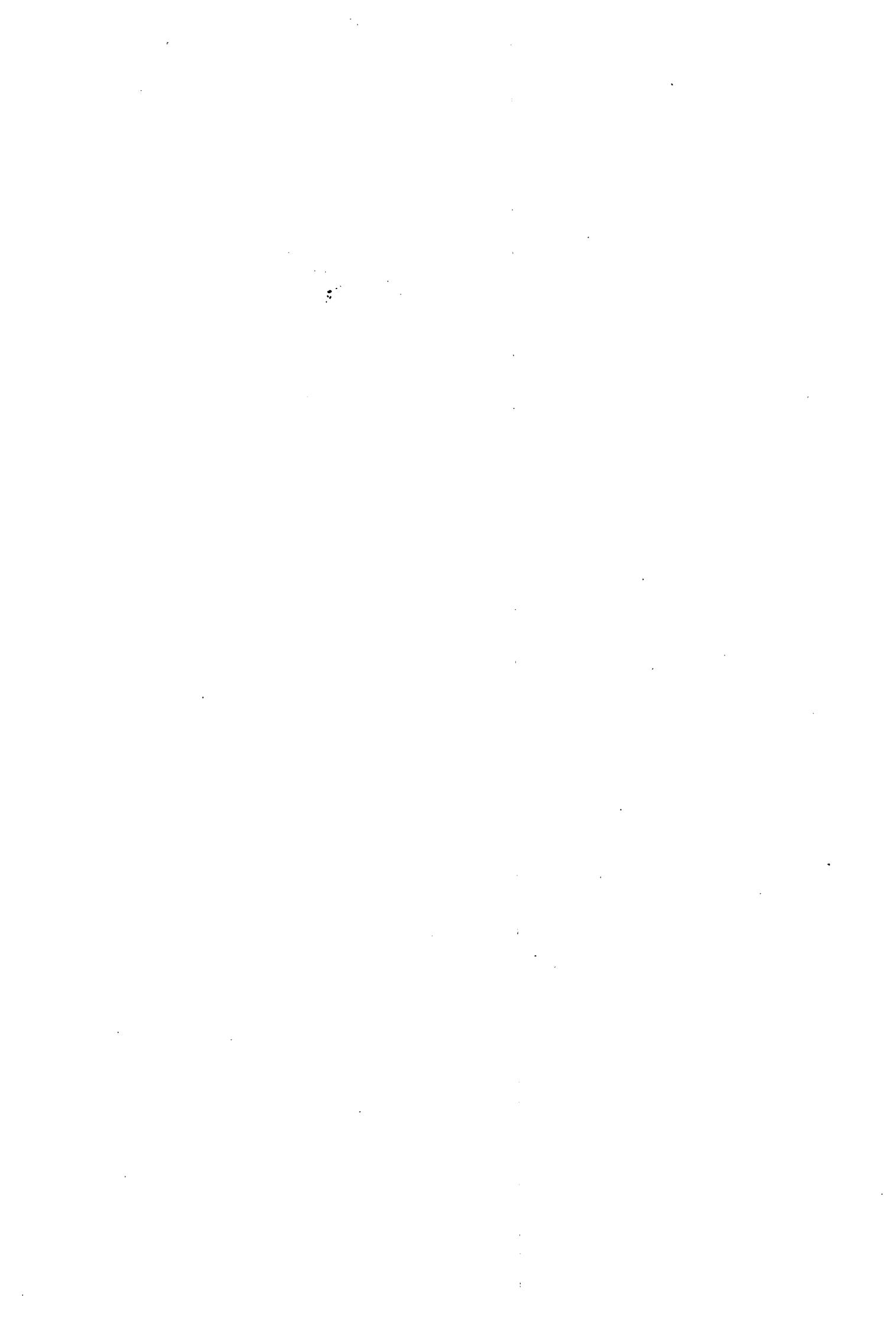



10.1 Cuentas de la Comunidad de Madrid incluyendo IVIMA

10.1. Cuentas de la Comunidad de Madrid incluyendo a IVIMA. 1992-1996

Operaciones reales

Miles de pesetas

EMPLEOS	1992	1993	1994	1995	1996
C.1. CUENTA DE PRODUCCIÓN					
P20 Consumo intermedio	38.797.031	43.108.816	48.041.105	47.399.279	75.538.634
N1 Valor añadido bruto a precios del mercado	90.917.099	96.952.309	99.322.797	110.177.974	194.327.722
TOTAL	129.714.130	140.061.125	147.363.902	157.577.253	269.866.356
C.2. CUENTA DE EXPLOTACIÓN					
R10 Remuneración de asalariados	90.917.099	96.952.309	99.322.797	110.177.974	194.327.7212
N2 Excendente bruto de explotación	0	0	0	0	0
TOTAL	90.917.099	96.952.309	99.322.797	110.177.974	194.327.722
C.3. CUENTA DE RENTA					
R31 Subvenciones de explotación	40.564.341	46.293.282	45.284.871	47.787.418	48.303.646
R41 Intereses efectivos	30.809.907	38.194.245	37.377.683	46.842.844	49.985.293
«R43, R44 Dividendos y otras rentas»	18.039	23.550	25.328	66.961	34.187
R61 Impuestos corrientes sobre renta y patrimonio	56.648	186.941	179.155	182.221	398.738
R64 Prestaciones sociales	15.886.163	14.582.970	11.400.195	11.091.864	14.742.432
R65 Transferencias corrientes entre AA.PP.	5.335.471	5.447.719	6.416.872	6.708.695	5.298.673
R66 Transferencias corrientes a IPSFL	5.617.892	5.561.250	5.173.132	4.889.338	6.067.638
R67 Cooperación internacional corriente	13.866	49.601	112.791	32.930	174.359
R69 Transferencias corrientes diversas	1.619.501	953.871	1.217.208	1.527.918	1.137.682
N3 Renta disponible bruta	80.890.975	103.580.448	102.980.451	108.666.879	192.597.007
TOTAL	180.812.803	214.873.877	210.167.686	227.797.068	318.739.655
C.4. CUENTA DE UTILIZACIÓN DE RENTA					
P3A Consumo Público	95.056.535	105.958.998	104.808.689	118.353.304	206.435.923
N4 Ahorro bruto	(14.165.560)	(2.378.550)	(1.828.238)	(9.686.425)	(13.838.916)
TOTAL	80.890.975	103.580.448	102.980.451	108.666.879	192.597.007
C.5. CUENTA DE CAPITAL					
P41 Formación bruta de capital fijo	58.685.787	63.497.715	70.503.647	57.372.412	56.285.743
P71 Adquisición neta de terrenos	5.560.046	2.250.267	4.393.008	4.659.629	4.615.447
P72 Adquisición neta de activos	23.785	73.986	2.502.398	1.986.361	11.890.935
R71 Ayudas a la inversión	35.304.476	35.914.238	32.615.065	35.248.611	37.343.248
N5 Capacidad o necesidad de financiación	(53.297.122)	(36.414.951)	(71.630.198)	(55.273.607)	(60.350.679)
TOTAL	46.276.972	65.591.255	38.383.920	43.993.406	49.784.694

10.1. Cuentas de la Comunidad de Madrid incluyendo a IVIMA. 1992-1996

Operaciones reales

Miles de pesetas

1992	1993	1994	1995	1996	RECURSOS
C.1. CUENTA DE PRODUCCION					
34.657.595	34.102.127	42.555.213	39.223.949	63.430.433	P«P11,P12 Producción destinada a la venta»
95.056.535	105.958.998	104.808.689	118.353.304	206.435.923	P14 Producción no destinada a la venta
129.714.130	140.061.125	147.363.902	157.577.253	269.866.356	TOTAL
C.2. CUENTA DE EXPLOTACION					
90.917.099	96.952.309	99.322.797	110.177.974	194.327.722	N1 Valor añadido bruto a precios del mercado
90.917.099	96.952.309	99.322.797	110.177.974	194.327.722	TOTAL
C.3. CUENTA DE RENTA					
0	0	0	0	0	N2 Excendente bruto de explotación
65.949.683	79.429.363	77.362.041	81.889.385	77.660.265	R20 Impuestos ligados a la producción
1.655.614	2.258.113	1.543.061	1.414.310	2.055.286	R41 Intereses efectivos
7.150	0	53.891	68.454	13.216	«R43, R44 Dividendos y otras rentas»
2.805.392	3.122.955	2.575.440	2.229.940	2.986.384	R63 Cotizaciones sociales ficticias
104.083.309	122.936.297	120.013.958	131.440.083	225.201.196	R65 Transferencias corrientes entre AA.PP.
2.379.336	2.771.140	3.634.519	6.053.286	4.731.390	R67 Cooperación internacional corriente
3.932.319	4.356.009	4.984.776	4.701.610	6.091.918	R69 Transferencias corrientes diversas
180.812.803	214.873.877	210.167.686	227.797.068	318.739.655	TOTAL
C.4. CUENTA DE UTILIZACION DE RENTA					
80.890.975	103.580.448	102.980.451	108.666.879	192.597.007	N3 Renta disponible bruta
80.890.975	103.580.448	102.980.451	108.666.879	192.597.007	TOTAL
C.5. CUENTA DE CAPITAL					
14.165.560	-2.378.550	-1.828.238	-9.686.425	-13.838.916	N4 Ahorro bruto
30.268.691	24.844.132	17.675.930	22.116.879	30.495.181	R71 Ayudas a la inversión
22.163.769	33.947.856	21.568.122	31.088.441	31.245.645	R72 Impuestos sobre el capital
8.010.072	9.177.817	968.106	474.511	1.882.784	R79 Otras transferencias de capital
46.276.972	65.591.255	38.383.920	43.993.406	49.784.694	TOTAL



**10.2 Cuentas de las empresas públicas que han sido
consideradas administración. 1996**

10.2. Cuentas de las empresas que han sido consideradas administración . 1996

	Miles de pesetas
EMPLEOS	1996
C.1.CUENTA DE PRODUCCIÓN	
P20 Consumo intermedio	3.748.0678
N1 Valor añadido bruto a precios del mercado	2.729.273
TOTAL	6.477.340
C.2. CUENTA DE EXPLOTACIÓN	
R10 Remuneración de asalariados	2.729.273
N2 Excedente bruto de explotación	0
TOTAL	2.729.273
C.3. CUENTA DE RENTA	
R31 Subvenciones de explotación	1.651.265
R41 Intereses efectivos	480.597
«R43, R44 Dividendos y otras rentas»	572.313
R61 Impuestos corrientes sobre renta y patrimonio	72.605
R64 Prestaciones sociales	4.175
R65 Transferencias corrientes entre AA.PP.	
R66 Transferencias corrientes a I.P.S.F.L.	16.258
R67 Cooperación internacional corriente	
R69 Transferencias corrientes diversas	
N3 Renta disponible bruta	3.460.453
TOTAL	5.685.926
C.4. CUENTA DE UTILIZACIÓN DE LA RENTA	
P3A Consumo Público	6.052.959
N4 Ahorro bruto	(2.592.506)
TOTAL	3.460.453
C.5. CUENTA DE CAPITAL	
P41 Formación bruta de capital fijo	1.076.786
P71 Adquisición neta de terrenos	0
P72 Adquisición neta de activos inmateriales	25.796
R71 Ayudas a la inversión	0
N5 Capacidad o necesidad de financiación	(500.216)
TOTAL	602.366
C.6. CUENTA FINANCIERA	
P20 Efectivo	(2.121.178)
F40 Títulos a corto plazo	90.579
F50 Títulos a largo plazo	710.879
F71, F79 Créditos a corto plazo	819.504
Saldo operaciones financieras	500.216
TOTAL	0

10.2. Cuentas de las empresas que han sido consideradas administración. 1996

	Miles de pesetas
RECURSOS	1996
C.1. CUENTA DE PRODUCCIÓN	
P11 Producción destinada a la venta	424.381
P14 Producción no destinada a la venta	6.052.959
TOTAL	6.477.340
C.2. CUENTA DE EXPLOTACION	
N1 Valor añadido bruto a precios de mercado	2.729.273
TOTAL	2.729.273
C.3. CUENTA DE RENTA	
N2 Excendete bruto de explotación	0
R20 Impuestos ligados a la producción	0
R41 Intereses efectivos	10
«R43, R44 Dividendos y otras rentas»	0
R63 Cotizaciones sociales ficticias	4.175
R65 Transferencias corrientes entre AA.PP.	5.505.600
R67 Cooperación internacional corriente	0
R69 Transferencias corrientes diversas	176.141
TOTAL	5.685.926
C.4. CUENTA DE UTILIZACION DE LA RENTA	
N3 Renta disponible bruta	3.460.453
TOTAL	3.460.453
C.5. CUENTA DE CAPITAL	
N4 Ahorro bruto	(2.592.506)
R71 Ayudas a la inversión	2.670.972
R72 Impuestos sobre el capital	0
R79 Otras transferencias de capital	523.900
TOTAL	602.366

10.3. Cuentas de las Universidades públicas. 1996

	Miles de pesetas
EMPLEOS	1996
C.1. CUENTA DE PRODUCCIÓN	
P20 Consumo intermedio	15.389.225
N1 Valor añadido bruto a precios del mercado	74.098.408
TOTAL	89.487.633
C.2. CUENTA DE EXPLOTACIÓN	
R10 Remuneración de asalariados	74.098.408
N2 Excedente bruto de explotación	0
TOTAL	74.098.408
C.3. CUENTA DE RENTA	
R41 Intereses efectivos	199.898
«R43, R44 Dividendos y otras rentas»	150
R61 Impuestos corrientes sobre renta y patrimonio	33.995
R103 Prestaciones sociales	359.357
R65 Transferencias corrientes entre AA.PP.	10.000
R66 Transferencias corrientes a I.P.S.F.L.	1.449.525
R67 Cooperación internacional corriente	161.457
R69 Transferencias corrientes diversas	424.646
N3 Renta disponible bruta	68.380.534
TOTAL	71.019.562
C.4. CUENTA DE UTILIZACIÓN DE RENTA	
P3A Consumo Público	65.708.796
N4 Ahorro bruto	2.671.738
TOTAL	68.380.534
C.5. CUENTA DE CAPITAL	
P41 Formación bruta de capital fijo	199.898
P72 Adquisición neta de activos	7.575.812
R71 Ayudas a la inversión	728.238
N5 Capacidad o necesidad de financiación	11.257.732
TOTAL	19.761.679
C.6. CUENTA FINANCIERA	
	Saldos Activos
P20 Tesorería	11.438.248
F60 Acciones y otras participaciones	-119.369
F71 Créditos a corto plazo	1.527
F79 Créditos a largo plazo	88.499
Saldo operaciones financieras	-11.257.732
TOTAL	151.173

10.3. Cuentas de las Universidades públicas. 1996

	Miles de pesetas
RECURSOS	1996
C.1. CUENTA DE PRODUCCIÓN	
P11 Producción destinada a la venta	23.778.837
P14 Producción no destinada a la venta	65.708.796
TOTAL	89.487.633
C.2. CUENTA DE EXPLOTACION	
N1 Valor añadido bruto a precios de mercado	74.098.408
TOTAL	74.098.408
C.3. CUENTA DE RENTA	
N2 Excendete bruto de explotación	
R20 Impuestos ligados a la producción	
R41 Intereses efectivos	606.063
«R43, R44 Dividendos y otras rentas»	17.766
R63 Cotizaciones sociales ficticias	
R65 Transferencias corrientes entre AA.PP.	68.187.587
R67 Cooperación internacional corriente	732.759
R69 Transferencias corrientes diversas	1.475.387
TOTAL	71.019.562
C.4. CUENTA DE UTILIZACION DE RENTA	
N3 Renta disponible bruta	68.380.534
TOTAL	68.380.534
C.5. CUENTA DE CAPITAL	
N4 Ahorro bruto	2.671.738
R71 Ayudas a la inversión	16.365.531
R72 Impuestos sobre el capital	
R79 Otras transferencias de capital	724.410
TOTAL	19.761.679
C.6. CUENTA FINANCIERA	Saldos Pasivos
F30 Otros depósitos	6.330
F80 Créditos a largo plazo	144.843
TOTAL	151.173



Comunidad de Madrid

CONSEJERIA DE HACIENDA
Dirección General de
Calidad de los Servicios

**INSTITUTO DE ESTADÍSTICA
DE LA COMUNIDAD DE MADRID**