

Importe declarado y número de hogares por partida según tramos de base imponible de los hogares. 1999

| | Total | | Menos de 9.015 euros (1,5 millones de pts) | | De 9.015 a 15.025 euros (1,5 a 2,5 millones de pts) | | De 15.025 a 21.035 euros (2,5 a 3,5 millones de ptas) | | De 21.035 a 27.046 euros (3,5 a 4,5 millones de ptas) | | De 27.046 a 33.056 euros (4,5 a 5,5 millones de ptas) | | De 33.056 a 45.076 euros (5,5 a 7,5 millones de ptas) | | De 45.076 a 60.101 euros (7,5 a 10 millones de ptas) | | Más de 60.101 euros (10 millones de ptas) | |
|--|---------------|-----------|---|---------|--|---------|--|---------|--|---------|--|--------|--|--------|---|--------|--|--------|
| | | | | | | | | | | | | | | | | | | |
| | Valor | Número | Valor | Número | Valor | Número | Valor | Número | Valor | Número | Valor | Número | Valor | Número | Valor | Número | Valor | Número |
| Ingresos regulares netos | 40.319.327,19 | 1.782.486 | 7.420.168,68 | 912.553 | 4.994.664,18 | 275.718 | 4.561.551,77 | 188.785 | 3.389.716,51 | 110.486 | 2.707.823,68 | 72.875 | 4.132.757,04 | 89.612 | 3.282.559,79 | 54.867 | 9.830.085,55 | 77.590 |
| Saldo neto de rendimientos y rentas regulares | 39.840.100,61 | 1.782.486 | 7.336.911,94 | 912.553 | 4.946.296,97 | 275.718 | 4.515.393,62 | 188.785 | 3.351.321,56 | 110.486 | 2.676.516,85 | 72.875 | 4.084.320,58 | 89.612 | 3.244.540,26 | 54.867 | 9.684.798,84 | 77.590 |
| Rendimiento neto reducido del trabajo | 33.384.274,44 | 1.578.176 | 6.190.843,62 | 750.658 | 4.352.979,89 | 258.652 | 4.030.554,69 | 180.543 | 2.954.844,06 | 105.755 | 2.351.888,81 | 69.969 | 3.549.444,91 | 86.037 | 2.766.651,71 | 52.698 | 7.187.066,76 | 73.863 |
| Rendimiento neto reducidos del capital mobiliario | 1.630.437,69 | 1.469.868 | 219.241,30 | 722.064 | 112.008,03 | 227.039 | 108.584,35 | 158.766 | 88.968,80 | 95.422 | 72.448,27 | 63.931 | 118.352,53 | 80.155 | 106.809,48 | 49.797 | 804.024,94 | 72.694 |
| Rendimiento neto reducido de actividades económicas | 3.242.421,49 | 266.619 | 731.799,78 | 135.874 | 350.200,85 | 34.604 | 251.142,29 | 22.370 | 196.942,42 | 15.504 | 158.665,42 | 11.156 | 262.027,27 | 15.474 | 236.216,22 | 11.096 | 1.055.427,24 | 20.541 |
| Rendimiento neto reducido de otros ingresos e imputación de rentas | 1.582.966,99 | : | 195.027,23 | : | 131.108,19 | : | 125.112,30 | : | 110.566,29 | : | 93.514,36 | : | 154.495,87 | : | 134.862,84 | : | 638.279,90 | : |
| Saldo neto patrimonial con período de generación <= 2 años | 479.226,58 | : | 83.256,74 | : | 48.367,21 | : | 46.158,15 | : | 38.394,95 | : | 31.306,83 | : | 48.436,46 | : | 38.019,54 | : | 145.286,71 | : |
| (-) Rend. irregulares pendientes de compensar y mínimo personal y familiar | 10.637.436,96 | 1.782.486 | 4.785.765,86 | 912.553 | 1.690.577,63 | 275.718 | 1.179.057,11 | 188.785 | 736.682,28 | 110.486 | 513.525,31 | 72.875 | 661.709,94 | 89.612 | 424.381,23 | 54.867 | 645.737,59 | 77.590 |
| Parte general de la Base Imponible | 29.681.890,24 | 1.782.486 | 2.634.402,82 | 912.553 | 3.304.086,54 | 275.718 | 3.382.494,66 | 188.785 | 2.653.034,23 | 110.486 | 2.194.298,37 | 72.875 | 3.471.047,10 | 89.612 | 2.858.178,57 | 54.867 | 9.184.347,96 | 77.590 |
| Aportaciones a planes de pensiones | 809.591,37 | 371.396 | 63.162,77 | 80.617 | 56.048,21 | 52.552 | 67.341,89 | 49.245 | 65.604,67 | 38.418 | 60.772,49 | 29.088 | 107.546,68 | 41.320 | 102.204,30 | 29.530 | 286.910,35 | 50.626 |
| Ganancias patrimoniales netas con período de generación <= 2 años | 1.757.923,13 | 194.676 | 321.402,58 | 74.087 | 127.793,35 | 26.141 | 119.634,22 | 21.811 | 94.641,15 | 14.975 | 78.466,31 | 11.006 | 135.372,58 | 15.227 | 115.700,09 | 10.906 | 764.912,86 | 20.522 |
| Cuota íntegra | 8.624.491,97 | 1.782.486 | 578.365,47 | 912.553 | 739.679,68 | 275.718 | 799.534,64 | 188.785 | 646.896,90 | 110.486 | 558.917,93 | 72.875 | 932.958,83 | 89.612 | 830.282,41 | 54.867 | 3.537.856,11 | 77.590 |
| Deducciones de la cuota | 1.036.517,70 | : | 198.307,72 | : | 138.413,15 | : | 112.685,60 | : | 84.078,47 | : | 65.742,68 | : | 95.540,59 | : | 71.778,95 | : | 269.970,54 | : |
| Deducción por adquisición o rehabilitación de vivienda habitual | 658.220,37 | 546.535 | 161.629,54 | 179.146 | 107.260,86 | 101.078 | 85.201,25 | 72.578 | 63.179,45 | 48.543 | 49.051,76 | 34.675 | 68.526,86 | 44.257 | 48.031,38 | 27.851 | 75.339,26 | 38.407 |
| Deducción por construcción u obras de la vivienda habitual | 35.653,72 | 37.203 | 10.938,14 | 13.838 | 6.465,56 | 7.094 | 4.646,76 | 4.732 | 3.291,28 | 3.076 | 2.368,80 | 2.092 | 3.073,77 | 2.629 | 2.016,70 | 1.655 | 2.852,70 | 2.087 |
| Deducción por cantidades depositadas en cuentas vivienda | 58.388,08 | 71.664 | 13.958,00 | 25.315 | 13.514,67 | 17.769 | 10.150,35 | 11.061 | 5.978,66 | 5.756 | 3.896,82 | 3.515 | 4.645,66 | 3.792 | 2.714,63 | 2.040 | 3.529,27 | 2.416 |
| Deducciones por doble imposición de dividendos | 262.584,46 | : | 9.046,33 | : | 8.589,96 | : | 10.150,78 | : | 9.834,06 | : | 9.046,20 | : | 17.202,70 | : | 17.360,74 | : | 181.353,69 | : |
| Otras deducciones | 21.671,07 | : | 2.735,70 | : | 2.582,09 | : | 2.536,46 | : | 1.795,02 | : | 1.379,10 | : | 2.091,59 | : | 1.655,50 | : | 6.895,61 | : |

Distribución del nº de hogares y la base imponible por edad del 1º declarante

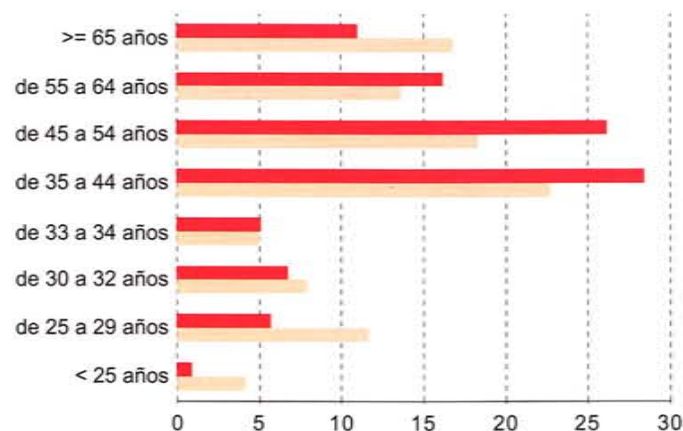

Porcentaje de hogares con rendimientos por tipo

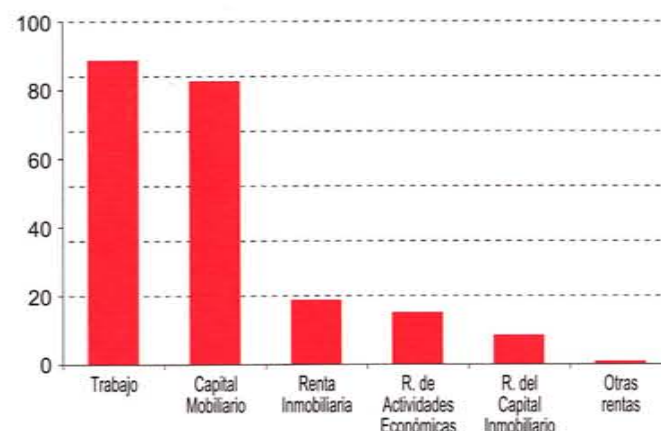

Porcentaje de hogares con deducción por adquisición o rehabilitación de vivienda habitual

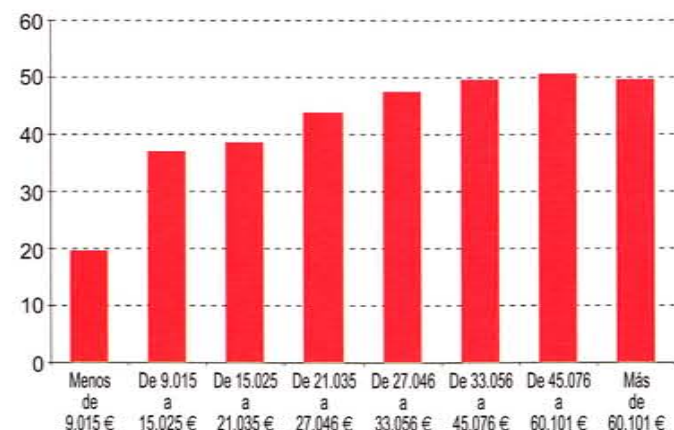

Porcentaje de hogares con deducción por cantidades depositadas en cuentas vivienda

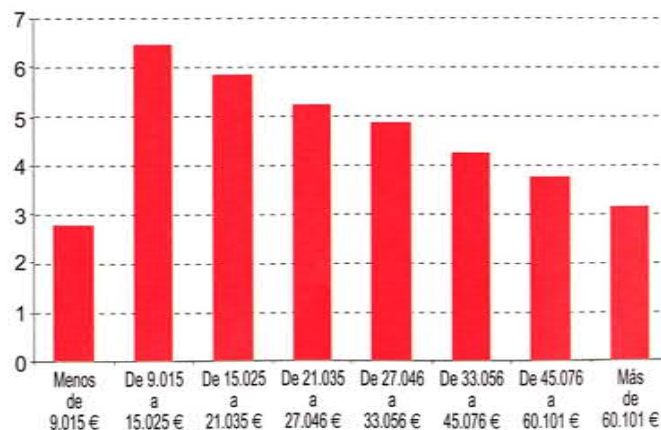

Porcentaje de rendimiento de trabajo sobre el total de rendimientos según zonas Nuts4. 1999

- Menos del 80%
- Del 80 al 82%
- Del 82 al 85%
- Del 85 al 88%
- 88% y más

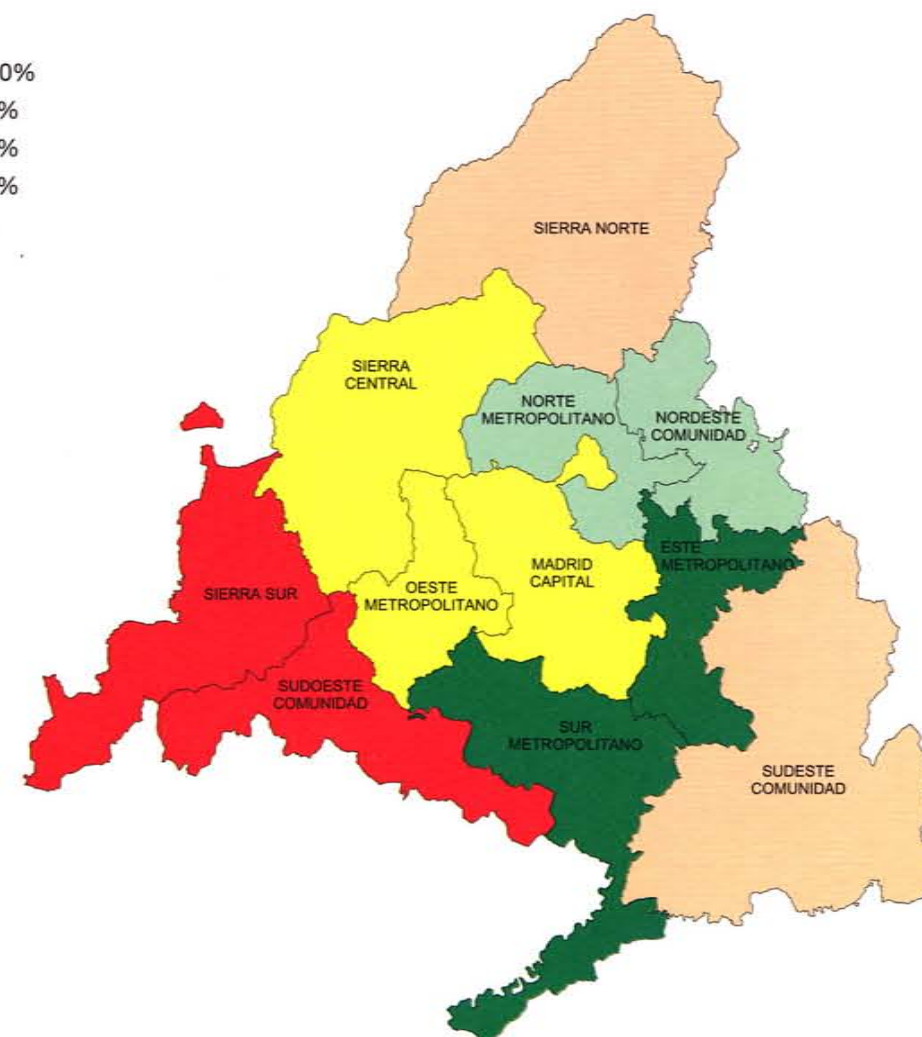

Ratios por hogar según tramos de base imponible de los hogares

| | Total | Menos de 9.015 euros (1,5 millones de pts) | De 9.015 a 15.025 euros (1,5 a 2,5 millones de pts) | De 15.025 a 21.035 euros (2,5 a 3,5 millones de pts) | De 21.035 a 27.046 euros (3,5 a 4,5 millones de pts) | De 27.046 a 33.056 euros (4,5 a 5,5 millones de pts) | De 33.056 a 45.076 euros (5,5 a 7,5 millones de pts) | De 45.076 a 60.101 euros (7,5 a 10 millones de pts) | Más de 60.101 euros (10 millones de pts) |
|---|-----------|---|--|---|---|---|---|--|---|
| Rendimiento neto reducido del trabajo / N°de hogares | 18.729,05 | 6.784,09 | 15.787,79 | 21.349,95 | 26.744,02 | 32.273,05 | 39.609,07 | 50.424,72 | 92.629,16 |
| Rendimiento neto reducidos del capital mobiliario / N°de hogares | 914,70 | 240,25 | 406,24 | 575,17 | 805,25 | 994,15 | 1.320,72 | 1.946,70 | 10.362,52 |
| Rendimiento neto reducido de actividades económicas / N°de hogares | 1.819,04 | 801,93 | 1.270,14 | 1.330,31 | 1.782,51 | 2.177,24 | 2.924,02 | 4.305,25 | 13.602,68 |
| Rendimiento neto reducido de otros ingresos e imputación de rentas/ N° de hogares | 888,07 | 213,72 | 475,52 | 662,72 | 1.000,73 | 1.283,22 | 1.724,05 | 2.458,00 | 8.226,35 |
| Saldo neto de rendimientos y rentas regulares / N°de hogares | 22.350,86 | 8.039,98 | 17.939,69 | 23.918,15 | 30.332,50 | 36.727,66 | 45.577,87 | 59.134,67 | 124.820,71 |
| Saldo neto patrimonial con período de generación <= a 2 años / N°de hogares | 268,85 | 91,23 | 175,42 | 244,50 | 347,51 | 429,60 | 540,51 | 692,94 | 1.872,50 |
| Parte general de la Base Imponible / N°de hogares | 16.651,96 | 2.886,85 | 11.983,57 | 17.917,16 | 24.012,37 | 30.110,57 | 38.734,21 | 52.092,88 | 118.370,74 |
| Aportaciones a planes de pensiones / N°de hogares | 454,19 | 69,22 | 203,28 | 356,71 | 593,78 | 833,93 | 1.200,14 | 1.862,77 | 3.697,79 |
| Ganancias patrimoniales netas con período de generación > a 2 años / N°de hogares | 986,22 | 352,20 | 463,49 | 633,71 | 856,59 | 1.076,73 | 1.510,65 | 2.108,74 | 9.858,44 |
| Cuota íntegra / N°de hogares | 4.838,46 | 633,79 | 2.682,74 | 4.235,15 | 5.855,00 | 7.669,58 | 10.411,10 | 15.132,65 | 45.596,99 |
| Deducción por adquisición o rehabilitación de vivienda habitual / N°de hogares | 369,27 | 177,12 | 389,02 | 451,31 | 571,83 | 673,10 | 764,71 | 875,42 | 971,00 |
| Total de deducciones / N°de hogares | 581,50 | 217,31 | 502,01 | 596,90 | 760,99 | 902,13 | 1.066,16 | 1.308,24 | 3.479,46 |
| N° con Rendimientos del Trabajo / N° de hogares | 88,54 | 82,26 | 93,81 | 95,63 | 95,72 | 96,01 | 96,01 | 96,05 | 95,20 |
| N° con Rendimientos del Capital Inmobiliario / N° de hogares | 8,35 | 5,49 | 7,74 | 9,17 | 11,54 | 12,60 | 14,20 | 16,33 | 21,41 |
| N° con Rendimientos del Capital Mobiliario/ N° de hogares | 82,46 | 79,13 | 82,34 | 84,10 | 86,37 | 87,73 | 89,45 | 90,76 | 93,69 |
| N° con Rendimientos de Actividades Económicas / N° de hogares | 14,96 | 14,89 | 12,55 | 11,85 | 14,03 | 15,31 | 17,27 | 20,22 | 26,47 |
| N° con Imputaciones de Renta Inmobiliaria / N° de hogares | 18,65 | 13,21 | 17,65 | 21,39 | 23,96 | 26,25 | 29,42 | 33,19 | 42,01 |
| N° con Imputación de otras rentas / N° de hogares | 0,78 | 0,24 | 0,39 | 0,49 | 0,83 | 1,08 | 1,67 | 2,46 | 6,65 |
| N° con pérdidas patrimoniales con período de generación <= a 2 años / N° de hogares | 2,58 | 1,77 | 2,29 | 2,68 | 3,14 | 3,78 | 4,33 | 5,22 | 7,09 |
| N° con ganancias patrimoniales con período de generación <= a 2 años / N° de hogares | 15,44 | 11,42 | 14,89 | 17,19 | 20,07 | 21,53 | 23,57 | 26,61 | 30,76 |
| N° con ganancias patrimoniales con período de generación > a 2 años / N° de hogares | 10,92 | 8,12 | 9,48 | 11,55 | 13,55 | 15,10 | 16,99 | 19,88 | 26,45 |
| N° con reducción a planes de pensiones y mutualidades de Previsión social / N° de hogares | 20,84 | 8,83 | 19,06 | 26,08 | 34,77 | 39,92 | 46,11 | 53,82 | 65,25 |

Distribución del saldo neto de rendimientos y rentas regulares

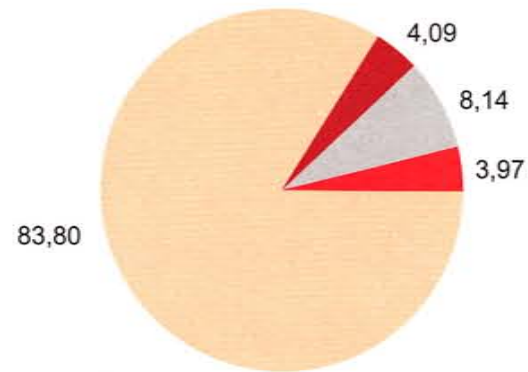

Distribución de las deducciones

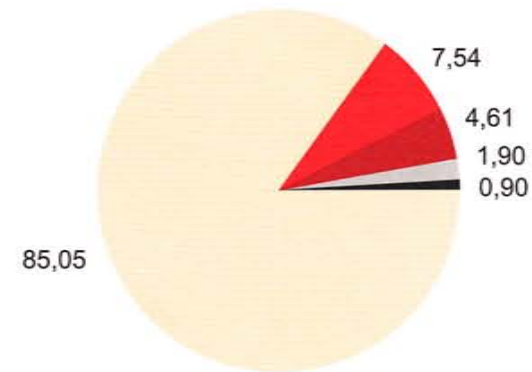

- Rendimiento neto reducido del trabajo
- Rendimiento neto reducido del capital mobiliario
- Rendimiento neto reducido de actividades económicas
- Rendimiento neto reducido de otros ingresos e imputación de rentas

- Deducción por adquisición o rehabilitación de vivienda habitual
- Deducción por cantidades depositadas en cuentas vivienda
- Deducción por construcción u obras de la vivienda habitual
- Deducciones por donaciones
- Otras deducciones

Rendimiento neto reducido del capital mobiliario por hogar según zonas Nuts4. 1999

- Menos de 275 €
- De 275 a 350 €
- De 350 a 450 €
- De 450 a 600 €
- 600 € y más

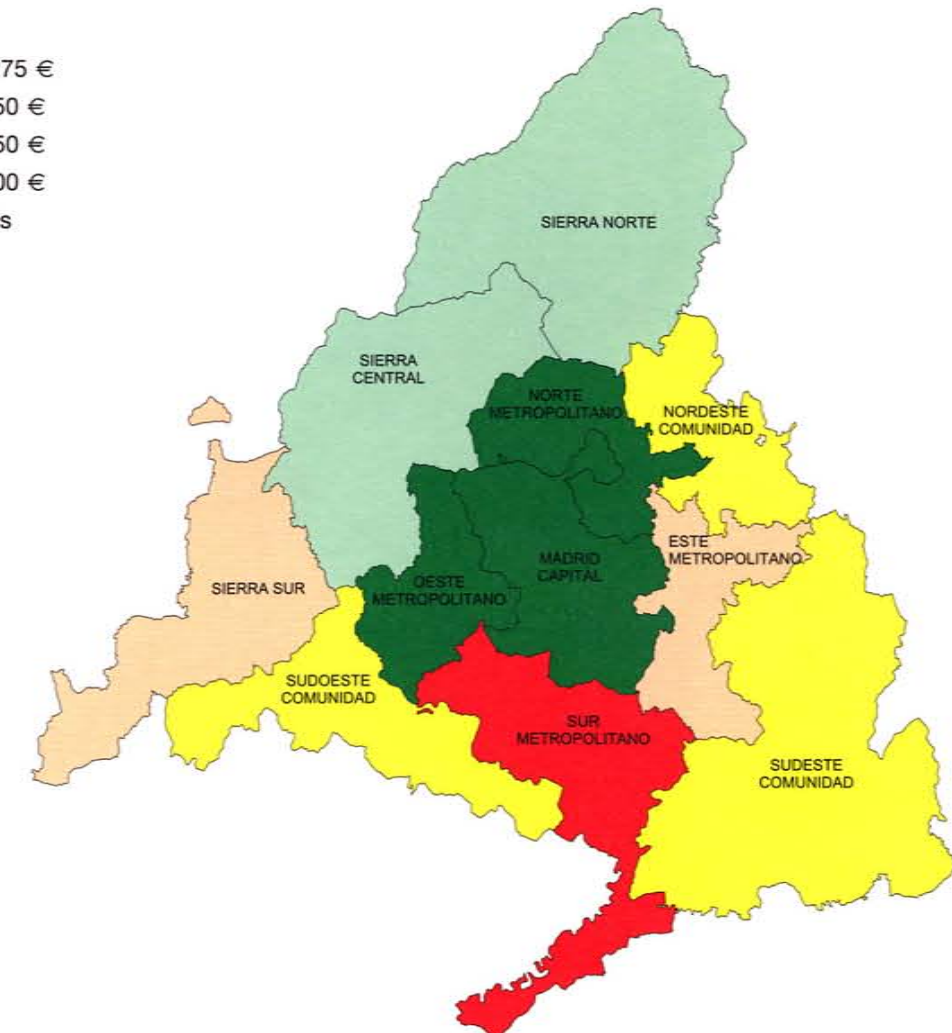

Principales indicadores por municipios, distritos de Madrid Capital y zonas estadísticas Nuts4. 1999

(miles de euros)

| Código | Denominación | Número de hogares | Saldo neto de rend. y rentas regulares | Rendimiento neto reducido del trabajo | Cuota íntegra | Saldo neto patrimonial con p. de g. <= a 2 años | Deducciones de la cuota |
|--------|-------------------------|-------------------|--|---------------------------------------|---------------|---|-------------------------|
| 01 | MUNICIPIO DE MADRID | 1.034.787 | 24.492.361,16 | 20.174.365,26 | 5.621.236,17 | 326.640,50 | 614.764,80 |
| 02 | NORTE METROPOLITANO | 76.894 | 2.256.882,47 | 1.936.422,66 | 567.738,58 | 25.048,14 | 59.961,00 |
| 03 | ESTE METROPOLITANO | 148.615 | 2.600.505,94 | 2.299.929,94 | 414.358,51 | 22.088,56 | 72.191,73 |
| 04 | SUR METROPOLITANO | 333.250 | 5.020.940,78 | 4.411.018,81 | 709.701,98 | 47.686,65 | 132.126,53 |
| 05 | OESTE METROPOLITANO | 101.183 | 3.812.562,97 | 3.197.932,91 | 1.017.643,92 | 40.623,71 | 107.222,10 |
| 06 | SIERRA NORTE | 6.794 | 113.173,90 | 91.432,70 | 18.363,90 | 1.040,00 | 2.785,68 |
| 07 | NORDESTE COMUNIDAD | 8.728 | 167.282,78 | 142.514,85 | 29.229,86 | 1.615,72 | 5.613,07 |
| 08 | SUDESTE COMUNIDAD | 18.426 | 281.066,41 | 225.068,95 | 41.651,21 | 3.156,55 | 7.540,40 |
| 09 | SUDOESTE COMUNIDAD | 16.887 | 288.080,90 | 229.005,13 | 45.976,59 | 3.171,90 | 10.411,64 |
| 10 | SIERRA SUR | 5.625 | 77.749,67 | 60.967,13 | 10.144,19 | 916,17 | 1.742,88 |
| 11 | SIERRA CENTRAL | 31.497 | 729.493,62 | 615.616,11 | 148.447,07 | 7.238,68 | 22.157,86 |
| 0014 | Acabeda (La) | 16 | 153,33 | 115,68 | 7,55 | 0,02 | 0,10 |
| 0029 | Ajalvir | 806 | 15.718,20 | 13.318,04 | 2.884,84 | 143,12 | 563,10 |
| 0035 | Alameda del Valle | 56 | 636,78 | 500,32 | 64,48 | 7,71 | 8,61 |
| 0040 | Alamo (El) | 1.308 | 19.324,36 | 15.154,16 | 2.685,66 | 213,15 | 573,95 |
| 0053 | Alcalá de Henares | 55.692 | 929.327,63 | 827.195,03 | 145.624,51 | 9.379,80 | 21.778,77 |
| 0066 | Alcobendas | 28.172 | 926.498,54 | 763.805,32 | 274.011,46 | 13.745,33 | 21.820,35 |
| 0072 | Alcorcón | 51.663 | 857.286,48 | 757.155,29 | 135.820,38 | 9.484,53 | 21.653,09 |
| 0088 | Aldea del Fresno | 371 | 5.633,97 | 4.384,92 | 738,39 | 58,65 | 160,96 |
| 0091 | Algete | 4.656 | 140.670,68 | 120.062,39 | 33.809,25 | 1.719,73 | 4.382,58 |
| 0105 | Alpedrete | 2.713 | 65.120,09 | 55.749,29 | 13.206,17 | 373,30 | 2.279,18 |
| 0112 | Ambite | 59 | 564,57 | 369,51 | 38,60 | 16,80 | 12,92 |
| 0127 | Anchuelo | 199 | 2.882,57 | 2.255,90 | 330,46 | 3,76 | 50,06 |
| 0133 | Aranjuez | 13.117 | 217.698,20 | 188.940,37 | 33.676,17 | 1.684,27 | 5.012,58 |
| 0148 | Arganda | 9.715 | 150.619,89 | 127.785,92 | 22.145,61 | 1.273,68 | 4.437,89 |
| 0151 | Arroyomolinos | 1.513 | 31.879,22 | 25.790,29 | 5.542,48 | 346,12 | 1.363,46 |
| 0164 | Atazar (El) | 24 | 270,97 | 248,35 | 12,48 | 0,00 | 1,37 |
| 0170 | Batres | 271 | 5.508,52 | 4.626,05 | 968,23 | 40,57 | 235,80 |
| 0186 | Becerril de la Sierra | 1.088 | 28.571,47 | 23.665,74 | 6.555,94 | 280,10 | 824,38 |
| 0199 | Belmonte de Tajo | 366 | 3.695,69 | 2.956,18 | 326,84 | 38,86 | 63,98 |
| 0203 | Berzosa del Lozoya | 22 | 301,83 | 255,35 | 40,73 | 3,66 | 5,91 |
| 0210 | Berruenco (El) | 80 | 1.468,54 | 1.175,86 | 124,27 | 0,69 | 16,88 |
| 0225 | Boadilla del Monte | 8.130 | 311.423,25 | 251.910,25 | 86.294,05 | 3.301,21 | 9.341,80 |
| 0231 | Boalo (El) | 1.111 | 26.029,76 | 22.380,38 | 5.501,58 | 388,82 | 773,88 |
| 0246 | Braojos | 46 | 455,44 | 299,91 | 37,75 | 6,50 | 14,41 |
| 0259 | Brea de Tajo | 125 | 1.090,31 | 731,81 | 76,58 | 8,04 | 12,92 |
| 0262 | Brunete | 1.756 | 37.522,95 | 32.614,94 | 7.011,67 | 332,60 | 1.268,90 |
| 0278 | Buitrago del Lozoya | 441 | 6.832,53 | 5.931,32 | 923,98 | 91,41 | 186,22 |
| 0284 | Bustarviejo | 473 | 6.449,56 | 4.675,29 | 988,38 | 53,09 | 122,33 |
| 0297 | Cabanillas de la Sierra | 150 | 2.968,37 | 2.429,31 | 493,79 | 24,37 | 87,97 |
| 0301 | Cabrera (La) | 470 | 8.626,26 | 6.882,89 | 1.502,64 | 55,93 | 237,14 |
| 0318 | Cadalso de los Vidrios | 534 | 6.825,96 | 5.320,84 | 750,06 | 97,89 | 126,56 |
| 0323 | Camarma de Esteruelas | 820 | 15.058,82 | 12.565,08 | 2.579,82 | 178,79 | 396,39 |
| 0339 | Campo Real | 861 | 13.405,63 | 10.695,01 | 2.009,62 | 82,06 | 373,23 |
| 0344 | Canencia | 118 | 1.275,26 | 949,18 | 113,04 | 38,61 | 12,85 |
| 0357 | Carabaña | 338 | 4.010,94 | 3.167,84 | 400,72 | 16,71 | 82,58 |
| 0360 | Casarrubuelos | 277 | 3.789,85 | 3.106,54 | 448,74 | 14,70 | 136,57 |
| 0376 | Cenicientos | 363 | 3.460,96 | 2.436,51 | 291,63 | 49,15 | 49,85 |
| 0382 | Cercedilla | 1.671 | 32.204,04 | 25.711,70 | 5.938,36 | 251,98 | 901,40 |
| 0395 | Cervera de Buitrago | 29 | 381,61 | 334,56 | 23,85 | 12,96 | 4,14 |
| 0409 | Ciempozuelos | 3.875 | 57.236,74 | 49.154,93 | 7.451,10 | 365,53 | 1.619,09 |
| 0416 | Cobaña | 979 | 33.636,80 | 30.636,40 | 8.243,35 | 205,35 | 1.066,35 |
| 0421 | Colmenar del Arroyo | 185 | 3.229,01 | 2.418,21 | 508,49 | 13,97 | 73,65 |
| 0437 | Colmenar de Oreja | 1.594 | 17.567,26 | 12.776,67 | 1.692,44 | 510,38 | 316,89 |
| 0442 | Colmenarejo | 1.458 | 33.467,45 | 28.283,34 | 6.402,22 | 333,25 | 1.161,36 |
| 0455 | Colmenar Viejo | 10.658 | 237.033,39 | 203.398,34 | 46.075,49 | 1.883,78 | 7.116,21 |
| 0468 | Collado Mediano | 1.464 | 36.286,82 | 31.384,47 | 8.237,03 | 428,94 | 935,99 |
| 0474 | Collado Villalba | 13.633 | 264.290,74 | 234.795,81 | 45.537,53 | 2.099,18 | 8.303,83 |
| 0480 | Corpa | 132 | 1.395,54 | 1.052,66 | 125,50 | 33,94 | 26,25 |
| 0493 | Coslada | 23.435 | 404.350,72 | 355.949,90 | 61.946,52 | 2.848,74 | 9.976,98 |
| 0506 | Cubas | 495 | 9.132,95 | 7.714,60 | 1.529,01 | 57,36 | 310,35 |
| 0513 | Chapinería | 347 | 4.818,97 | 3.793,50 | 625,62 | 48,05 | 104,16 |
| 0528 | Chinchón | 1.159 | 15.096,31 | 10.926,71 | 2.082,98 | 260,79 | 291,09 |
| 0534 | Daganzo de Arriba | 1.369 | 27.983,38 | 24.882,81 | 4.854,53 | 157,81 | 1.102,66 |
| 0549 | Escorial (El) | 3.574 | 82.529,67 | 68.961,81 | 16.051,36 | 1.188,81 | 2.247,95 |
| 0552 | Estremera | 267 | 2.977,44 | 2.001,43 | 259,80 | 56,69 | 38,75 |
| 0565 | Fresnedillas | 203 | 2.996,32 | 2.486,04 | 373,86 | 15,71 | 64,21 |
| 0571 | Fresno de Torote | 169 | 2.850,32 | 2.419,92 | 446,93 | 5,03 | 115,54 |
| 0587 | Fuenlabrada | 52.093 | 719.827,79 | 636.255,45 | 85.406,72 | 5.368,45 | 22.652,60 |
| 0590 | Fuente el Saz de Jarama | 1.313 | 26.757,17 | 22.612,48 | 5.126,33 | 466,52 | 966,28 |
| 0604 | Fuentevieja de Tajo | 395 | 4.546,00 | 3.634,53 | 476,51 | 83,79 | 94,36 |

Principales indicadores por municipios, distritos de Madrid Capital y zonas estadísticas Nuts4. 1999 (cont.)

| | | | | | | | (miles de euros) |
|--------|--|-------------------|--|---------------------------------------|---------------|---|-------------------------|
| Código | Denominación | Número de hogares | Saldo neto de rend. y rentas regulares | Rendimiento neto reducido del trabajo | Cuota íntegra | Saldo neto patrimonial con p. de g. <= a 2 años | Deducciones de la cuota |
| 0611 | Galapagar | 7.379 | 201.354,74 | 173.889,96 | 42.963,08 | 1.633,91 | 6.216,01 |
| 0626 | Garganta de los Montes | 86 | 913,95 | 730,61 | 74,33 | 21,57 | 16,54 |
| 0632 | Gargantilla del Lozoya y Pinilla de Buitrago | 69 | 886,71 | 673,37 | 91,97 | 3,70 | 17,03 |
| 0647 | Gascones | 32 | 422,57 | 325,26 | 31,01 | 0,00 | 7,00 |
| 0650 | Gatafe | 51.299 | 818.920,72 | 715.327,27 | 126.760,85 | 8.870,85 | 20.140,36 |
| 0663 | Griñón | 1.685 | 36.477,91 | 27.416,79 | 6.986,45 | 586,40 | 1.367,20 |
| 0679 | Guadalix de la Sierra | 1.018 | 16.803,36 | 13.593,92 | 2.739,05 | 153,16 | 561,27 |
| 0685 | Guadarrama | 3.199 | 65.378,26 | 56.003,01 | 12.006,57 | 605,19 | 2.053,43 |
| 0698 | Hiruela (La) | 6 | 90,28 | 17,70 | 3,10 | 0,31 | 0,93 |
| 0702 | Horcajo de la Sierra | 31 | 428,44 | 229,73 | 37,17 | 19,89 | 10,61 |
| 0719 | Horcajuelo de la Sierra | 18 | 178,84 | 146,31 | 13,02 | 0,00 | 3,30 |
| 0724 | Hoyo de Manzanares | 1.805 | 51.771,73 | 44.549,58 | 11.806,64 | 831,68 | 1.351,02 |
| 0730 | Humanes de Madrid | 2.644 | 30.347,41 | 25.686,05 | 3.076,74 | 167,20 | 1.016,98 |
| 0745 | Leganés | 56.393 | 810.844,41 | 710.705,48 | 113.684,89 | 8.323,11 | 19.491,52 |
| 0758 | Loeches | 894 | 13.214,97 | 11.479,84 | 1.847,81 | 60,19 | 417,75 |
| 0761 | Lozoya | 144 | 1.978,71 | 1.527,96 | 216,29 | 5,30 | 20,70 |
| 0783 | Madarcos | 11 | 59,90 | 36,10 | 2,66 | 0,84 | 4,31 |
| 0796 | Madrid | 1.034.787 | 24.492.361,16 | 20.174.365,26 | 5.621.236,17 | 326.640,50 | 614.764,80 |
| 01 | Centro | 47.115 | 934.344,50 | 736.178,12 | 206.681,83 | 11.990,54 | 24.475,18 |
| 02 | Arganzuela | 48.683 | 1.120.000,59 | 982.662,90 | 230.312,54 | 13.541,16 | 28.328,71 |
| 03 | Retiro | 48.519 | 1.509.969,90 | 1.231.019,43 | 379.319,11 | 20.961,43 | 35.026,57 |
| 04 | Salamanca | 60.604 | 1.998.524,52 | 1.464.850,32 | 564.674,78 | 33.235,76 | 55.353,72 |
| 05 | Chamartín | 56.794 | 2.191.075,52 | 1.637.519,03 | 660.609,64 | 35.033,70 | 63.975,33 |
| 06 | Tetuán | 50.349 | 1.171.281,70 | 952.309,55 | 268.344,59 | 16.563,33 | 26.278,25 |
| 07 | Chamberí | 60.216 | 1.865.810,05 | 1.377.497,50 | 505.710,26 | 29.091,54 | 52.873,24 |
| 08 | Fuencarral-El Pardo | 70.631 | 2.063.815,56 | 1.769.683,64 | 502.423,59 | 25.040,62 | 43.140,87 |
| 09 | Moncloa-Aravaca | 41.007 | 1.409.962,25 | 1.070.157,24 | 397.131,81 | 22.530,50 | 44.645,77 |
| 10 | Latina | 86.030 | 1.482.456,39 | 1.319.377,09 | 249.025,61 | 16.736,20 | 31.377,46 |
| 11 | Carabanchel | 71.312 | 1.098.015,49 | 957.898,06 | 172.772,22 | 12.932,49 | 23.211,74 |
| 12 | Usera | 33.857 | 465.172,51 | 408.761,72 | 66.535,07 | 5.042,33 | 10.458,97 |
| 13 | Puente de Vallecas | 64.042 | 858.567,21 | 759.164,48 | 117.784,72 | 9.685,22 | 21.381,33 |
| 14 | Moratalaz | 37.491 | 764.266,89 | 687.911,23 | 143.531,53 | 8.190,52 | 16.878,08 |
| 15 | Ciudad Lineal | 80.208 | 1.931.132,32 | 1.646.541,18 | 432.615,38 | 25.817,49 | 45.442,44 |
| 16 | Hortaleza | 50.153 | 1.384.485,12 | 1.171.134,91 | 337.372,70 | 15.730,66 | 33.946,88 |
| 17 | Villaverde | 38.764 | 545.367,45 | 488.591,73 | 76.207,98 | 5.768,91 | 12.597,26 |
| 18 | Villa de Vallecas | 17.562 | 306.374,91 | 275.919,85 | 49.475,17 | 3.040,23 | 7.377,99 |
| 19 | Vicálvaro | 16.415 | 262.996,38 | 234.947,88 | 41.087,66 | 3.540,52 | 8.006,93 |
| 20 | San Blas | 42.484 | 769.979,46 | 681.462,84 | 138.444,36 | 8.618,95 | 21.522,89 |
| 21 | Barajas | 12.550 | 358.762,43 | 320.776,51 | 81.175,63 | 3.548,41 | 8.465,19 |
| 0800 | Majadahonda | 14.551 | 587.447,71 | 500.975,32 | 157.282,16 | 6.567,50 | 13.829,16 |
| 0822 | Manzanares el Real | 1.317 | 30.067,98 | 25.272,14 | 6.062,63 | 225,32 | 880,13 |
| 0838 | Meco | 2.066 | 36.619,58 | 32.540,16 | 5.503,38 | 227,07 | 1.539,61 |
| 0843 | Mejorada del Campo | 4.425 | 68.889,39 | 57.977,33 | 9.356,23 | 492,52 | 2.235,71 |
| 0856 | Miraflores de la Sierra | 1.024 | 19.072,71 | 15.359,26 | 4.009,56 | 187,09 | 425,84 |
| 0869 | Molar (El) | 1.023 | 16.568,26 | 13.279,46 | 2.670,73 | 195,79 | 413,31 |
| 0875 | Molinos (Los) | 1.022 | 25.397,78 | 21.748,12 | 5.420,70 | 226,00 | 750,50 |
| 0881 | Montejo de la Sierra | 62 | 798,32 | 621,82 | 91,15 | 0,39 | 15,96 |
| 0894 | Moraleja de Enmedio | 944 | 16.134,06 | 12.374,82 | 2.475,87 | 129,64 | 578,84 |
| 0908 | Morazarzal | 1.917 | 45.530,14 | 39.570,24 | 9.366,05 | 477,32 | 1.560,01 |
| 0915 | Morata de Tajuña | 1.555 | 21.690,13 | 17.926,90 | 2.802,41 | 276,83 | 452,23 |
| 0920 | Móstoles | 58.696 | 878.153,61 | 773.301,92 | 120.152,98 | 7.740,58 | 20.317,81 |
| 0936 | Navacerrada | 566 | 13.270,81 | 10.580,82 | 2.733,14 | 138,87 | 362,81 |
| 0941 | Navalafuente | 136 | 3.004,03 | 2.307,10 | 576,63 | 23,49 | 69,36 |
| 0954 | Navagamella | 303 | 4.656,66 | 3.826,84 | 679,63 | 25,82 | 129,62 |
| 0967 | Navalcarnero | 4.030 | 62.256,49 | 50.172,53 | 9.293,37 | 637,46 | 2.081,18 |
| 0973 | Navarredonda y San Mamés | 26 | 191,88 | 146,52 | 10,19 | 6,03 | 2,81 |
| 0992 | Navas del Rey | 404 | 5.103,26 | 3.990,75 | 602,68 | 63,20 | 111,52 |
| 1006 | Nuevo Baztán | 1.120 | 26.445,93 | 22.947,13 | 5.198,02 | 143,00 | 1.042,15 |
| 1013 | Olmeda de las Fuentes | 39 | 930,93 | 717,09 | 57,08 | 2,33 | 16,91 |
| 1028 | Orusco | 174 | 2.021,10 | 1.681,35 | 176,11 | 17,53 | 39,88 |
| 1049 | Paracuellos de Jarama | 1.867 | 50.781,39 | 44.149,33 | 11.087,24 | 429,71 | 1.250,70 |
| 1065 | Parla | 21.125 | 264.596,01 | 230.833,67 | 30.194,11 | 2.630,83 | 7.055,60 |
| 1071 | Patones | 107 | 1.353,40 | 1.110,87 | 146,87 | 7,97 | 5,93 |
| 1087 | Pedrezuela | 435 | 10.503,70 | 8.913,44 | 2.051,62 | 28,52 | 351,00 |
| 1090 | Pelayos de la Presa | 314 | 5.243,22 | 4.273,75 | 862,89 | 109,39 | 127,37 |
| 1104 | Perales de Tajuña | 581 | 7.386,87 | 5.660,56 | 869,50 | 72,71 | 159,60 |
| 1111 | Pezuola de las Torres | 156 | 1.708,74 | 1.312,82 | 157,78 | 11,45 | 35,36 |
| 1126 | Pinilla del Valle | 47 | 571,63 | 491,37 | 46,78 | 9,66 | 7,43 |
| 1132 | Pinto | 9.738 | 164.744,86 | 145.288,44 | 25.432,98 | 1.575,25 | 5.576,29 |
| 1147 | Piñuecar-Gandullas | 49 | 444,52 | 291,07 | 36,38 | 1,03 | 14,12 |
| 1150 | Pozuelo de Alarcón | 21.508 | 1.087.970,54 | 879.406,67 | 333.653,06 | 11.795,12 | 30.778,78 |
| 1163 | Pozuelo del Rey | 59 | 710,98 | 485,67 | 66,63 | 13,38 | 11,03 |
| 1179 | Prádena del Rincón | 30 | 277,10 | 188,90 | 18,34 | 0,83 | 0,07 |
| 1185 | Puebla de la Sierra | 13 | 188,10 | 173,10 | 6,46 | 0,64 | 1,95 |

Principales indicadores por municipios, distritos de Madrid Capital y zonas estadísticas Nuts4. 1999 (concl.)

(miles de euros)

| Código | Denominación | Número de hogares | Saldo neto de rend. y rentas regulares | Rendimiento neto reducido del trabajo | Cuota íntegra | Saldo neto patrimonial con p. de g. <= a 2 años | Deducciones de la cuota |
|--------|-------------------------------|-------------------|--|---------------------------------------|---------------|---|-------------------------|
| 1198 | Quijorna | 341 | 5.884,28 | 5.159,93 | 863,97 | 48,86 | 177,03 |
| 1202 | Rascafría | 398 | 6.706,50 | 5.124,93 | 1.257,02 | 60,62 | 158,16 |
| 1219 | Redueña | 44 | 651,26 | 568,29 | 80,06 | 0,25 | 12,75 |
| 1224 | Ribatejada | 91 | 1.596,68 | 1.365,64 | 231,51 | 1,79 | 56,11 |
| 1230 | Rivas-Vaciamadrid | 10.342 | 268.070,98 | 240.057,54 | 52.604,82 | 2.191,49 | 9.558,21 |
| 1245 | Robledillo de la Jara | 13 | 274,48 | 267,84 | 31,00 | 0,00 | 0,00 |
| 1258 | Robledo de Chavela | 611 | 9.376,41 | 7.471,12 | 1.481,58 | 54,25 | 215,28 |
| 1261 | Robregordo | 26 | 233,05 | 188,51 | 11,90 | 13,52 | 2,77 |
| 1277 | Rozas de Madrid (Las) | 18.695 | 775.041,39 | 670.953,32 | 205.582,46 | 7.824,66 | 21.102,97 |
| 1283 | Rozas de Puerto Real | 94 | 1.218,53 | 1.023,56 | 124,54 | 31,46 | 23,80 |
| 1296 | San Agustín del Guadalix | 1.759 | 59.062,82 | 50.876,71 | 15.923,31 | 560,46 | 1.678,71 |
| 1300 | San Fernando de Henares | 10.565 | 183.684,25 | 164.287,26 | 27.294,22 | 1.204,47 | 6.369,61 |
| 1317 | San Lorenzo de El Escorial | 3.903 | 88.272,16 | 73.212,93 | 18.962,14 | 1.010,74 | 2.373,04 |
| 1322 | San Martín de la Vega | 2.991 | 43.340,35 | 36.314,88 | 5.563,95 | 312,41 | 1.502,66 |
| 1338 | San Martín de Valdeiglesias | 1.589 | 22.193,31 | 17.421,75 | 2.903,75 | 335,21 | 561,45 |
| 1343 | San Sebastián de los Reyes | 19.366 | 450.546,46 | 392.561,22 | 94.355,59 | 4.125,01 | 11.812,70 |
| 1356 | Santa María de la Alameda | 220 | 2.689,22 | 1.832,16 | 283,45 | 34,52 | 57,98 |
| 1369 | Santorcaz | 189 | 2.432,95 | 1.812,31 | 304,12 | 52,53 | 50,24 |
| 1375 | Santos de la Humosa (Los) | 273 | 3.679,83 | 3.009,37 | 431,34 | 25,35 | 76,89 |
| 1381 | Serna del Monte (La) | 26 | 233,22 | 168,36 | 16,01 | 1,37 | 2,32 |
| 1408 | Serranillos del Valle | 429 | 7.596,11 | 5.792,79 | 1.201,72 | 139,49 | 316,90 |
| 1415 | Sevilla la Nueva | 1.248 | 23.636,15 | 20.050,54 | 4.118,84 | 241,01 | 1.050,00 |
| 1436 | Somosierra | 35 | 341,70 | 253,13 | 28,36 | -0,19 | 7,09 |
| 1441 | Soto del Real | 1.691 | 47.970,74 | 41.998,39 | 10.249,36 | 221,59 | 1.453,27 |
| 1454 | Talamanca de Jarama | 440 | 7.406,72 | 6.202,39 | 1.210,14 | 57,37 | 182,49 |
| 1467 | Tielmes | 519 | 6.159,30 | 4.830,74 | 642,04 | 54,89 | 78,83 |
| 1473 | Titulcia | 242 | 3.146,26 | 2.549,73 | 368,30 | 34,12 | 55,44 |
| 1489 | Torrejón de Ardoz | 29.381 | 478.735,08 | 427.079,67 | 72.082,07 | 3.864,63 | 14.006,79 |
| 1492 | Torrejón de la Calzada | 1.334 | 25.746,25 | 20.944,57 | 4.434,35 | 301,38 | 1.024,93 |
| 1505 | Torrejón de Velasco | 615 | 8.720,31 | 6.838,47 | 1.209,19 | 119,46 | 288,52 |
| 1512 | Torrelaguna | 816 | 13.308,35 | 10.960,76 | 2.160,44 | 104,79 | 285,03 |
| 1527 | Torrelodones | 4.239 | 173.031,27 | 146.401,76 | 45.838,22 | 1.863,35 | 5.021,98 |
| 1533 | Torremocha de Jarama | 75 | 1.020,27 | 843,35 | 110,10 | 2,85 | 34,56 |
| 1548 | Torres de la Alameda | 1.277 | 20.453,93 | 17.475,83 | 2.986,17 | 75,87 | 614,80 |
| 1551 | Valdaracete | 215 | 1.970,52 | 1.544,69 | 141,88 | 59,19 | 21,22 |
| 1564 | Valdeavero | 200 | 3.068,41 | 2.493,69 | 419,12 | 34,91 | 83,82 |
| 1570 | Valdelaguna | 173 | 1.972,25 | 1.507,59 | 208,25 | 10,84 | 37,12 |
| 1586 | Valdemanco | 167 | 2.901,89 | 2.250,41 | 486,34 | 33,20 | 68,54 |
| 1599 | Valdemaqueda | 152 | 1.832,18 | 1.479,12 | 134,05 | 16,50 | 34,75 |
| 1603 | Valdemorillo | 2.135 | 52.556,89 | 42.397,65 | 10.564,50 | 631,50 | 1.654,67 |
| 1610 | Valdemoro | 9.615 | 157.944,19 | 142.055,05 | 22.481,11 | 1.163,64 | 6.087,94 |
| 1625 | Valdeolmos-Alalpardo | 514 | 18.279,31 | 15.550,21 | 4.521,81 | 209,52 | 478,57 |
| 1631 | Valdepiélagos | 100 | 1.019,11 | 588,33 | 78,40 | 8,59 | 6,89 |
| 1646 | Valdetorres de Jarama | 624 | 10.075,02 | 8.014,68 | 1.587,15 | 72,52 | 271,39 |
| 1659 | Valdilecha | 512 | 6.444,29 | 5.043,30 | 782,59 | 92,02 | 126,88 |
| 1662 | Valverde de Alcalá | 72 | 1.214,26 | 971,77 | 169,87 | 5,52 | 31,05 |
| 1678 | Vellilla de San Antonio | 2.388 | 50.328,41 | 42.129,92 | 9.332,47 | 260,36 | 2.013,98 |
| 1684 | Vellón (El) | 312 | 4.397,56 | 3.202,30 | 633,62 | 32,23 | 62,18 |
| 1697 | Venturada | 255 | 9.560,24 | 8.424,48 | 2.494,12 | 144,00 | 275,91 |
| 1701 | Villaconejos | 853 | 8.248,66 | 5.089,42 | 722,81 | 140,58 | 115,18 |
| 1718 | Villa del Prado | 1.090 | 15.235,09 | 10.644,76 | 1.901,26 | 169,80 | 388,90 |
| 1723 | Villaalbilla | 1.791 | 51.601,30 | 42.184,07 | 11.451,35 | 486,74 | 1.985,32 |
| 1739 | Villamanrique de Tajo | 136 | 1.325,05 | 914,42 | 88,98 | 9,25 | 21,47 |
| 1744 | Villamanta | 418 | 6.288,96 | 4.691,57 | 956,86 | 40,63 | 163,46 |
| 1757 | Villamantilla | 109 | 1.692,57 | 1.463,23 | 218,70 | 16,42 | 46,76 |
| 1760 | Villanueva de la Cañada | 2.894 | 117.999,65 | 99.650,71 | 32.305,50 | 1.562,73 | 3.346,87 |
| 1776 | Villanueva del Pardillo | 1.645 | 37.766,87 | 33.336,81 | 7.179,75 | 269,84 | 1.520,02 |
| 1782 | Villanueva de Perales | 209 | 3.143,86 | 2.678,57 | 403,50 | 10,79 | 146,83 |
| 1795 | Villar del Olmo | 400 | 9.820,52 | 8.734,37 | 1.986,15 | 52,15 | 316,00 |
| 1809 | Villarejo de Salvanés | 1.702 | 21.255,38 | 16.621,71 | 2.372,00 | 348,21 | 472,05 |
| 1816 | Villaviciosa de Odón | 6.593 | 204.709,00 | 162.784,59 | 49.369,53 | 2.811,77 | 6.660,78 |
| 1821 | Villavieja del Lozoya | 46 | 592,53 | 460,57 | 56,00 | 24,05 | 13,41 |
| 1837 | Zarzalejo | 307 | 4.105,67 | 3.192,98 | 521,97 | 21,04 | 62,69 |
| 9015 | Lozoyuela-Navas-Sieteiglesias | 210 | 2.208,85 | 1.799,77 | 226,04 | 29,95 | 31,52 |
| 9020 | Puentes Viejas | 124 | 1.828,11 | 1.596,86 | 246,94 | 15,07 | 23,20 |
| 9036 | Tres Cantos | 11.305 | 409.433,79 | 375.082,28 | 95.320,13 | 2.808,47 | 12.084,11 |
| | Comunidad de Madrid | 1.782.486 | 39.840.100,61 | 33.384.274,44 | 8.624.491,97 | 479.226,58 | 1.036.517,70 |

NOTAS METODOLÓGICAS

La explotación estadística del Impuesto sobre la Renta de las Personas Físicas (IRPF) tiene como objetivo difundir en el ámbito de la región los principales resultados del citado impuesto a un alto nivel de detalle tanto territorial como de contenido.

El concepto de renta, a efectos del IRPF, se define como el conjunto de rendimientos, ganancias y pérdidas patrimoniales e imputaciones de renta establecidas por la legislación tributaria. Si bien en ningún caso puede considerarse alguna de las variables que figuran en el impuesto como un indicador de la Renta Disponible Bruta, que es objeto de análisis en otras publicaciones del Instituto ⁽¹⁾, es indudable su utilidad como aproximación al estudio de la renta a nivel geográfico.

En esta publicación, junto con las variables relacionadas con los ingresos y la renta disponible, se ha incluido información sobre la cuota íntegra y las principales deducciones aplicadas a la cuota líquida. Para los datos facilitados para el conjunto regional asimismo se presenta una estratificación por tramos de base imponible de los hogares. Además del valor de las variables se facilita el número de hogares que contestan positivamente a cada epígrafe y una serie de ratios comparativos por niveles de renta.

Los conceptos utilizados son obviamente los definidos por el propio impuesto, no obstante señalar que:

Las rentas de un contribuyente se clasifican, a efectos fiscales, por el origen o fuente de la misma en tres categorías:

- Rendimientos. En los que se integran los derivados del trabajo personal, del capital inmobiliario y mobiliario y del ejercicio de actividades económicas.
- Imputaciones de rentas. Se diversifican en los siguientes regímenes: imputación de rentas inmobiliarias, de bases imponibles en el régimen de transparencia fiscal nacional e internacional, por la cesión de derechos de imagen y las derivadas de instituciones de inversión colectiva constituidas en paraísos fiscales.
- Ganancias y pérdidas patrimoniales. Comprenden las variaciones en el valor del patrimonio del contribuyente que se pongan de manifiesto con ocasión de cualquier alteración en su composición y que no se califiquen por Ley como rendimientos.

El Saldo neto de rendimientos y rentas regulares se define como la suma de los rendimientos e imputaciones de rentas menos los gastos deducibles (cotizaciones a la Seguridad Social o mutualidades obligatorias, deducciones por derechos pasivos, cotizaciones a colegios de huérfanos, cuotas a sindicatos, a colegios profesionales, conservación y reparación de inmuebles arrendados, etc.) y reducciones (especiales y generales sobre rendimientos íntegros del trabajo, etc.).

Este trabajo ha sido posible gracias a la inestimable colaboración de la Subdirección General de Estudios Estadísticos y Tributarios de la Agencia Tributaria, que ha facilitado la información que sirve de base a este trabajo. En breve está prevista la publicación, en formato CD-rom, de una explotación completa de los ficheros.

(1) 'Indicador de Renta Disponible Bruta Municipal 1995-1998, 1999 (provisional) y 2000 (avance)'

'Indicador de Renta Bruta Disponible Per Cápita Territorializada. 1997, 1998 (provisional) y 1999 (avance)'

Equipo de trabajo: Fernando del Castillo Cuervo-Arango y Teresa Fernández Huete - Informática: Alejandro Castro Madrigal

Edita: Consejería de Economía e Innovación Tecnológica
Instituto de Estadística de la Comunidad de Madrid
Príncipe de Vergara, 108
28002 Madrid

Depósito legal: M.10.210-2003

Tirada: 1.200 ejemplares

Coste unitario: 1,1 €

1ª edición: Febrero 2002

Imprime: ARTEGRAF, S.A.



Comunidad de Madrid

CONSEJERÍA DE ECONOMÍA
E INNOVACIÓN TECNOLÓGICA

Instituto de Estadística

e-mail: iestadis@madrid.org

<http://www.madrid.org/iestadis/>