

# Boletín trimestral de Demografía Empresarial de la Comunidad de Madrid

## Primer trimestre 2022

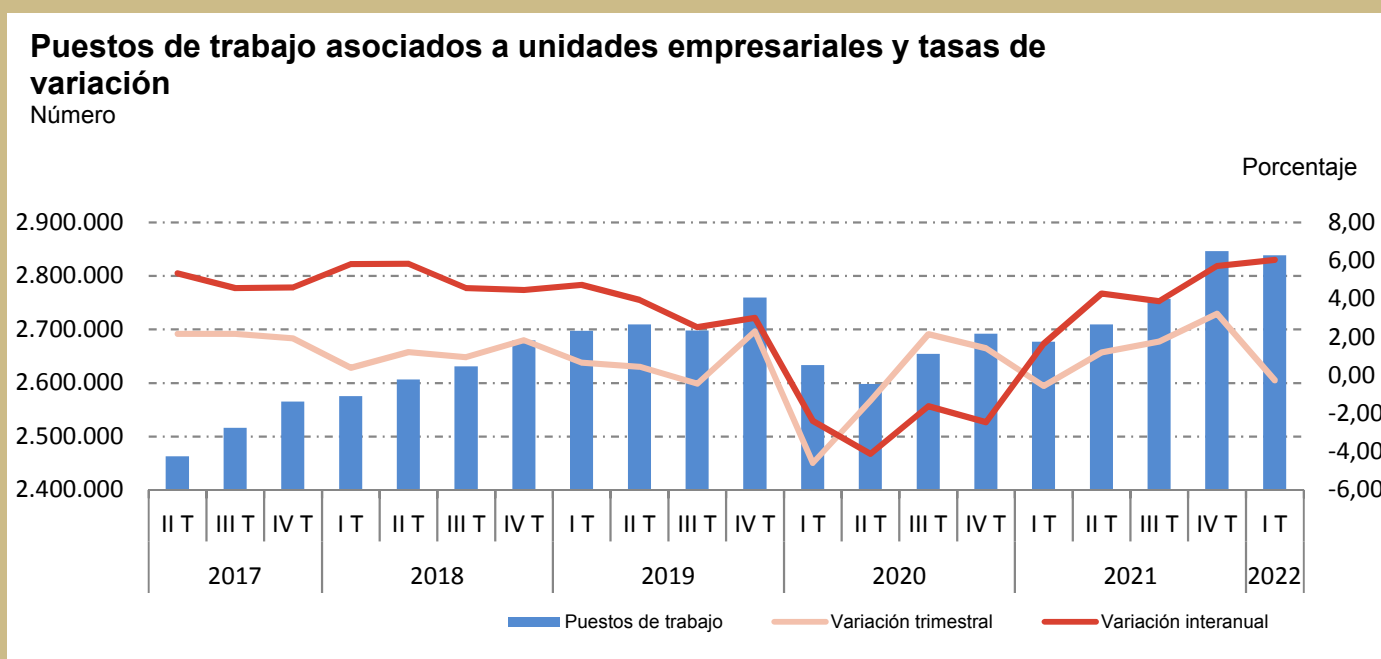

## Demografía empresarial. Comunidad de Madrid

### 1. Evolución trimestral

- 1.1 Unidades empresariales según variables demográficas
- 1.2 Unidades empresariales y tasas demográficas
- 1.3 Puestos de trabajo asociados a unidades empresariales según variables demográficas
- 1.4 Puestos de trabajo asociados a unidades empresariales y tasas demográficas

### 2. Detalle trimestral

- 2.1 Unidades empresariales y puestos de trabajo por estratos de tamaño según variables demográficas
  - 2.2.1 Unidades empresariales y tasas demográficas por estratos de tamaño
  - 2.2.2 Puestos de trabajo y tasas demográficas por estratos de tamaño
- 2.3 Unidades empresariales y puestos de trabajo por sectores de actividad (CNAE09) según variables demográficas
  - 2.4.1 Unidades empresariales y tasas demográficas por sectores de actividad
  - 2.4.2 Puestos de trabajo y tasas demográficas por sectores de actividad
- 2.5 Unidades empresariales y puestos de trabajo por tipo de localización según variables demográficas
  - 2.6.1 Unidades empresariales y tasas demográficas por tipo de localización
  - 2.6.2 Puestos de trabajo y tasas demográficas por tipo de localización
- 2.7 Unidades empresariales y puestos de trabajo por titularidad según variables demográficas
  - 2.8.1 Unidades empresariales y tasas demográficas por titularidad
  - 2.8.2 Puestos de trabajo y tasas demográficas por titularidad

### 3. Movimientos internos

- 3.1 Unidades empresariales y puestos de trabajo, que permanecen en Madrid, por estratos de tamaño según variables demográficas
- 3.2 Unidades empresariales y puestos de trabajo, que permanecen en Madrid, por sectores de actividad (CNAE09) según variables demográficas
- 3.3 Unidades empresariales y puestos de trabajo, que permanecen en Madrid, por tipo de localización según variables demográficas



## 1. Evolución trimestral

### 1.1 Unidades empresariales según variables demográficas

	Inicio periodo	Nacen (N)	Mueren (M)	Saldo vegetativo (N-M)	Entran (E)	Salen (S)	Saldo migratorio (E-S)	Saldo externo (M+E-S)	Saldo interno	Saldo total	Final periodo
2017 II T	182.335	9.292	8.593	699	407	267	140	839	0	839	183.174
III T	183.172	7.829	7.777	52	378	199	179	231	0	231	183.403
IV T	183.403	9.490	7.592	1.898	419	323	96	1.994	0	1.994	185.397
2018 I T	185.400	9.238	8.744	494	507	308	199	693	0	693	186.093
II T	186.092	9.688	8.079	1.609	450	317	133	1.742	0	1.742	187.834
III T	187.833	7.595	8.846	-1.251	383	284	99	-1.152	0	-1.152	186.681
IV T	186.681	9.629	7.856	1.773	407	312	95	1.868	0	1.868	188.549
2019 I T	188.549	9.542	8.698	844	516	300	216	1.060	0	1.060	189.609
II T	189.609	8.933	8.723	210	421	299	122	332	0	332	189.941
III T	189.941	7.101	9.755	-2.654	361	318	43	-2.611	0	-2.611	187.330
IV T	187.330	9.301	7.555	1.746	413	310	103	1.849	0	1.849	189.179
2020 I T	189.179	6.242	16.863	-10.621	410	443	-33	-10.654	0	-10.654	178.525
II T	178.525	9.085	6.350	2.735	237	235	2	2.737	0	2.737	181.262
III T	181.261	8.331	7.211	1.120	355	185	170	1.290	0	1.290	182.551
IV T	182.551	8.129	7.231	898	314	271	43	941	0	941	183.492
2021 I T	183.492	8.354	8.363	-9	398	325	73	64	0	64	183.556
II T	183.556	9.664	7.038	2.626	410	268	142	2.768	0	2.768	186.324
III T	186.324	8.470	7.807	663	307	331	-24	639	0	639	186.963
IV T	186.963	9.471	6.920	2.551	413	267	146	2.697	0	2.697	189.660
2022 I T	189.660	6.381	6.552	-171	339	242	97	-74	0	-74	189.586

### Unidades empresariales y tasas de variación

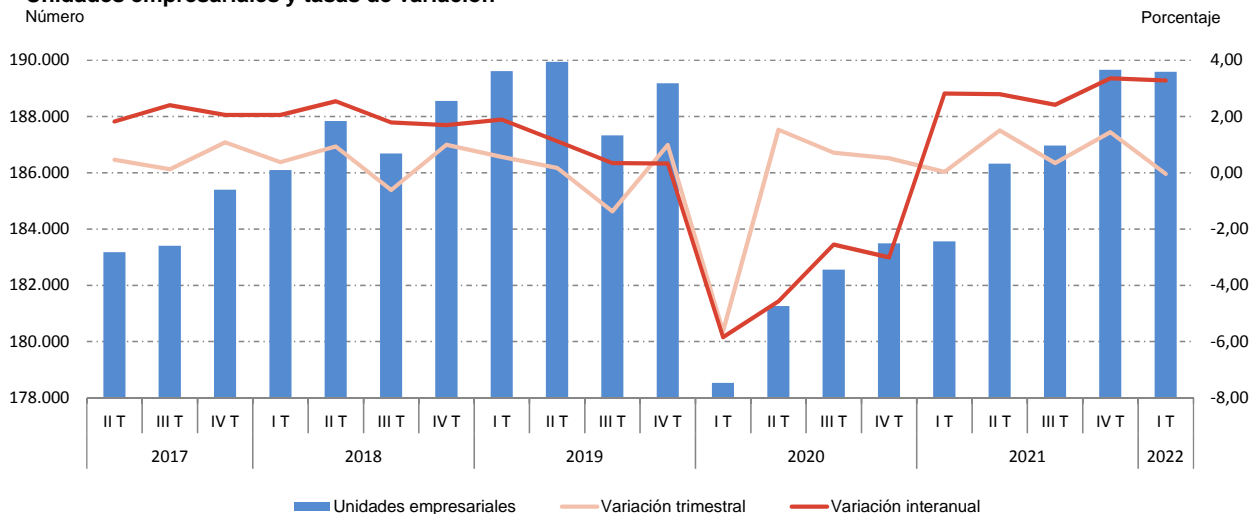

### 1. Evolución trimestral

**Nacimientos de unidades empresariales y tasas de variación**

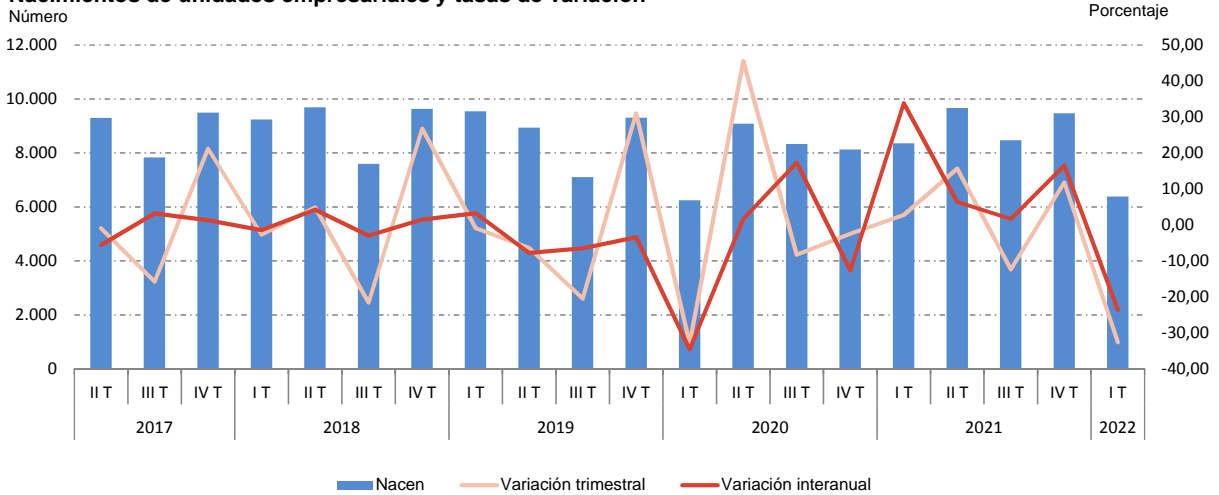

**Muertes de unidades empresariales y tasas de variación**

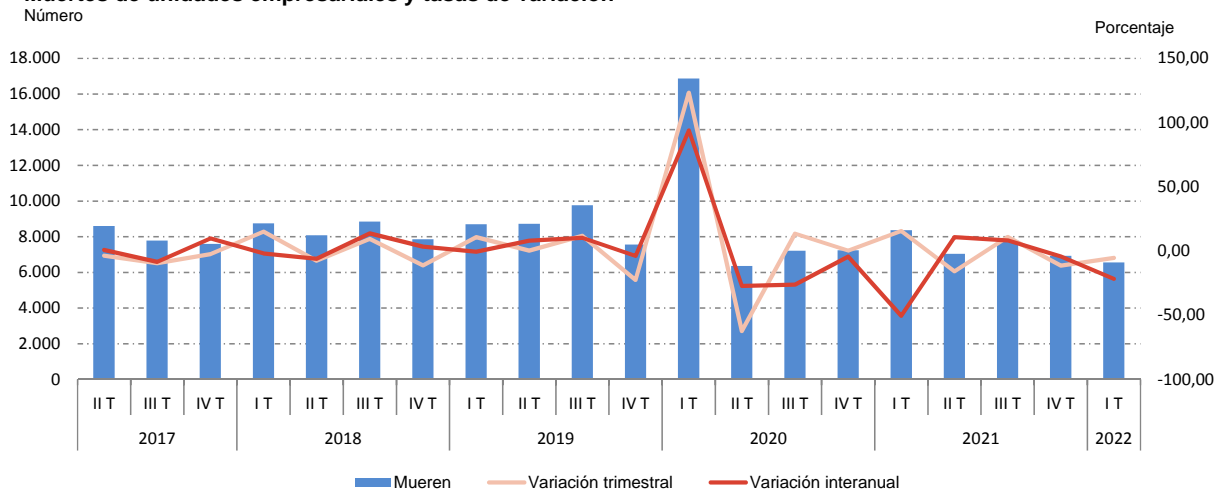

**Movimiento vegetativo de las unidades empresariales**

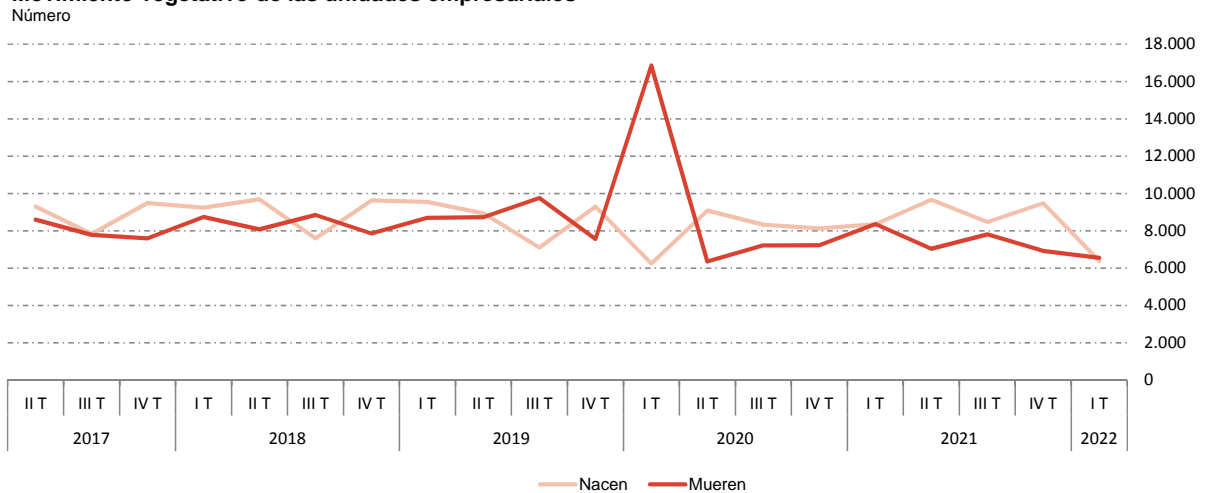

### 1. Evolución trimestral

**Entrada de unidades empresariales y tasas de variación**

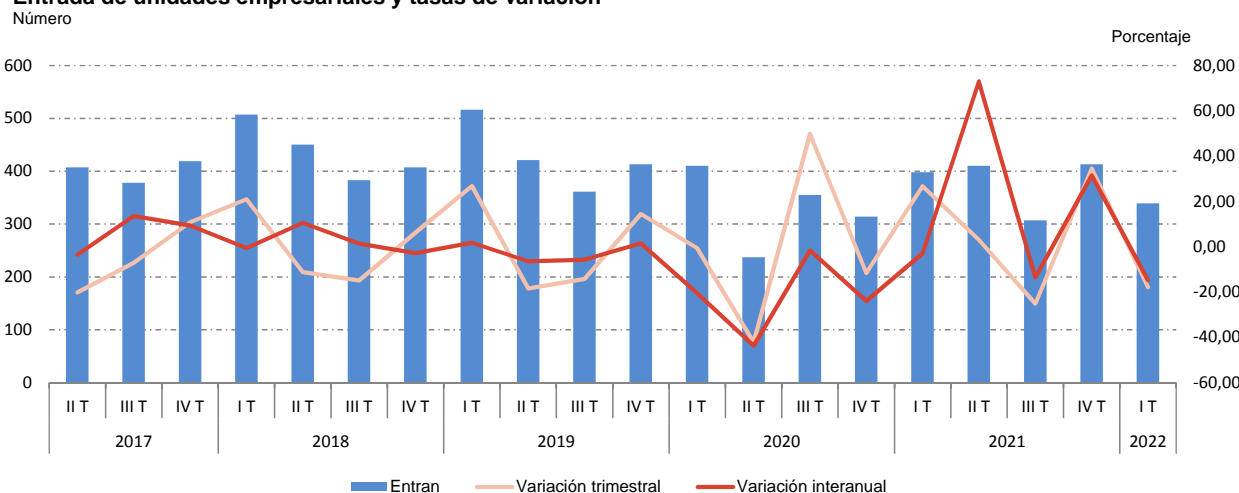

**Salida de unidades empresariales y tasas de variación**

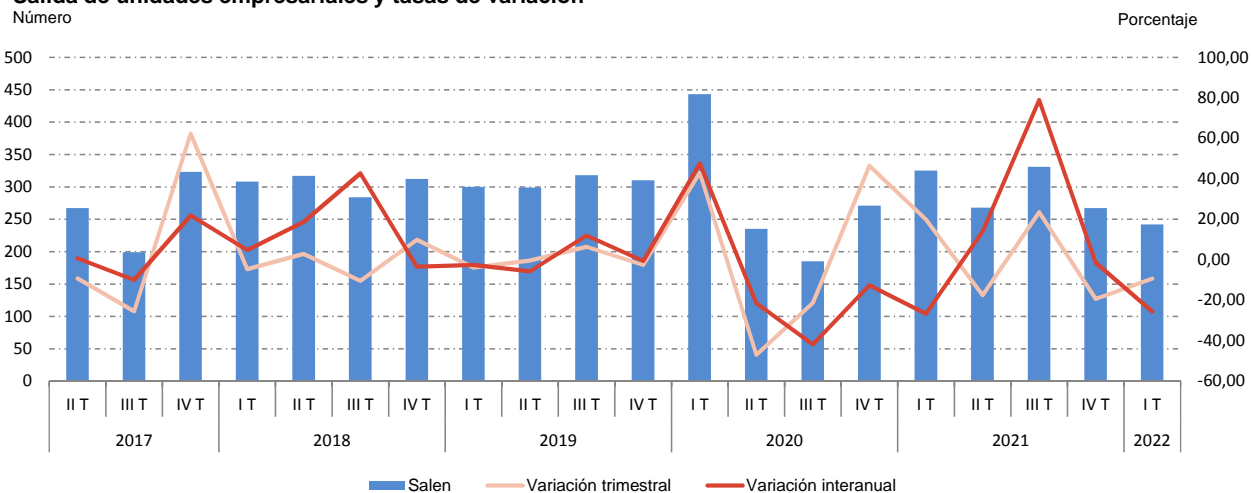

**Movimiento migratorio de las unidades empresariales**

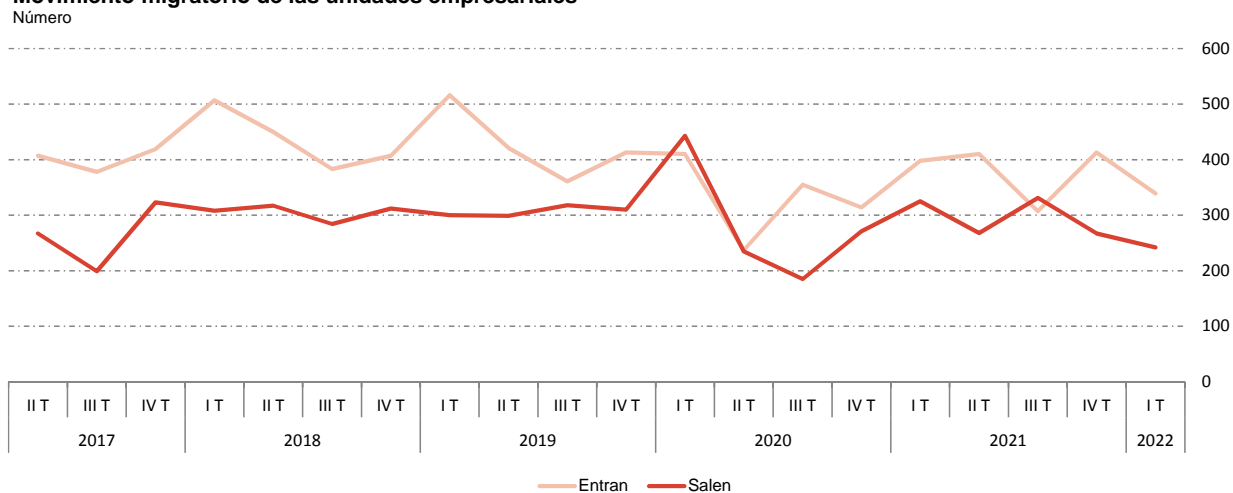

## 1. Evolución trimestral

### 1.2 Unidades empresariales y tasas demográficas

	Inicio periodo	Tasa bruta de natalidad (por 1000)	Tasa bruta de mortalidad (por 1000)	Tasa de crecimiento vegetativo	Tasa de crecimiento migratorio	Tasa de crecimiento total	Final periodo
2017 II T	182.335	50,96	47,13	0,38	0,08	0,46	183.174
III T	183.172	42,74	42,46	0,03	0,10	0,13	183.403
IV T	183.403	51,74	41,40	1,03	0,05	1,09	185.397
2018 I T	185.400	49,83	47,16	0,27	0,11	0,37	186.093
II T	186.092	52,06	43,41	0,86	0,07	0,94	187.834
III T	187.833	40,43	47,10	-0,67	0,05	-0,61	186.681
IV T	186.681	51,58	42,08	0,95	0,05	1,00	188.549
2019 I T	188.549	50,61	46,13	0,45	0,11	0,56	189.609
II T	189.609	47,11	46,01	0,11	0,06	0,18	189.941
III T	189.941	37,39	51,36	-1,40	0,02	-1,37	187.330
IV T	187.330	49,65	40,33	0,93	0,05	0,99	189.179
2020 I T	189.179	33,00	89,14	-5,61	-0,02	-5,63	178.525
II T	178.525	50,89	35,57	1,53	0,00	1,53	181.262
III T	181.261	45,96	39,78	0,62	0,09	0,71	182.551
IV T	182.551	44,53	39,61	0,49	0,02	0,52	183.492
2021 I T	183.492	45,53	45,58	0,00	0,04	0,03	183.556
II T	183.556	52,65	38,34	1,43	0,08	1,51	186.324
III T	186.324	45,46	41,90	0,36	-0,01	0,34	186.963
IV T	186.963	50,66	37,01	1,36	0,08	1,44	189.660
2022 I T	189.660	33,64	34,55	-0,09	0,05	-0,04	189.586

#### Tasas de natalidad y mortalidad de las unidades empresariales

Tanto por mil

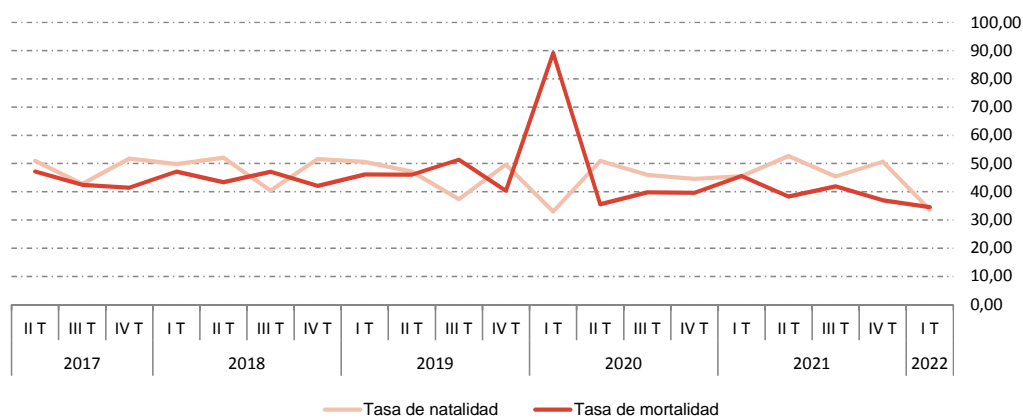

## 1. Evolución trimestral

### 1.3 Puestos de trabajo asociados a unidades empresariales según variables demográficas

	Inicio periodo	Nacen (N)	Mueren (M)	Saldo vegetativo (N-M)	Entran (E)	Salen (S)	Saldo migratorio (E-S)	Saldo externo (N-M+E-S)	Saldo interno	Saldo total	Final periodo
2017 II T	2.461.932	22.228	21.210	1.018	1.605	1.063	542	1.560	-744	816	2.462.748
III T	2.462.748	21.001	19.192	1.809	1.843	719	1.124	2.933	50.533	53.466	2.516.214
IV T	2.516.214	21.548	20.641	907	2.109	3.373	-1.264	-357	49.035	48.678	2.564.892
2018 I T	2.564.892	21.540	24.042	-2.502	2.068	2.436	-368	-2.870	13.212	10.342	2.575.234
II T	2.575.234	25.306	21.046	4.260	1.634	1.135	499	4.759	26.409	31.168	2.606.402
III T	2.606.402	19.266	22.350	-3.084	1.858	2.580	-722	-3.806	28.366	24.560	2.630.962
IV T	2.630.962	32.750	24.139	8.611	1.641	1.195	446	9.057	39.244	48.301	2.679.263
2019 I T	2.679.263	26.029	21.827	4.202	2.502	3.184	-682	3.520	14.464	17.984	2.697.247
II T	2.697.247	22.673	20.956	1.717	1.673	1.209	464	2.181	9.909	12.090	2.709.337
III T	2.709.337	16.486	25.461	-8.975	1.779	1.841	-62	-9.037	-2.766	-11.803	2.697.534
IV T	2.697.534	25.157	17.430	7.727	1.619	1.437	182	7.909	54.278	62.187	2.759.721
2020 I T	2.759.721	16.089	43.483	-27.394	2.114	2.326	-212	-27.606	-98.995	-126.601	2.633.120
II T	2.633.120	20.963	14.616	6.347	1.128	801	327	6.674	-41.857	-35.183	2.597.937
III T	2.597.937	18.651	16.417	2.234	1.726	715	1.011	3.245	52.921	56.166	2.654.103
IV T	2.654.103	18.343	17.635	708	1.597	639	958	1.666	36.172	37.838	2.691.941
2021 I T	2.691.941	21.098	23.924	-2.826	1.866	7.878	-6.012	-8.838	-6.265	-15.103	2.676.838
II T	2.676.838	23.133	17.027	6.106	1.676	1.305	371	6.477	25.750	32.227	2.709.065
III T	2.709.065	24.840	18.757	6.083	1.485	3.573	-2.088	3.995	44.132	48.127	2.757.192
IV T	2.757.192	24.855	18.630	6.225	2.341	1.445	896	7.121	81.713	88.834	2.846.026
2022 I T	2.846.026	16.098	34.373	-18.275	2.280	1.715	565	-17.710	10.325	-7.385	2.838.641

### Puestos de trabajo asociados a unidades empresariales y tasas de variación

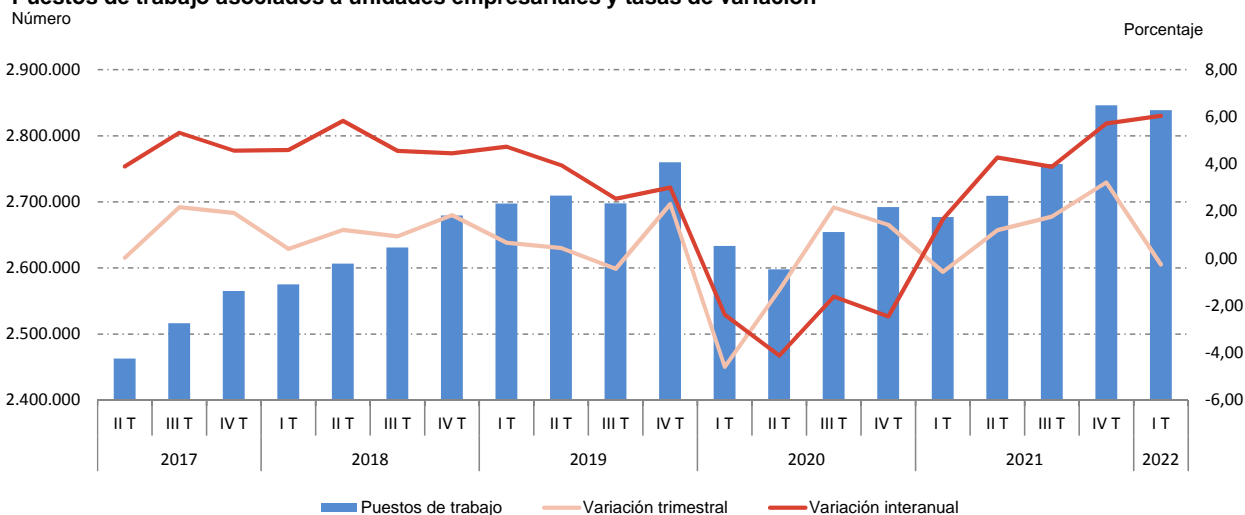

### 1. Evolución trimestral

#### Nacimientos de puestos de trabajo y tasas de variación

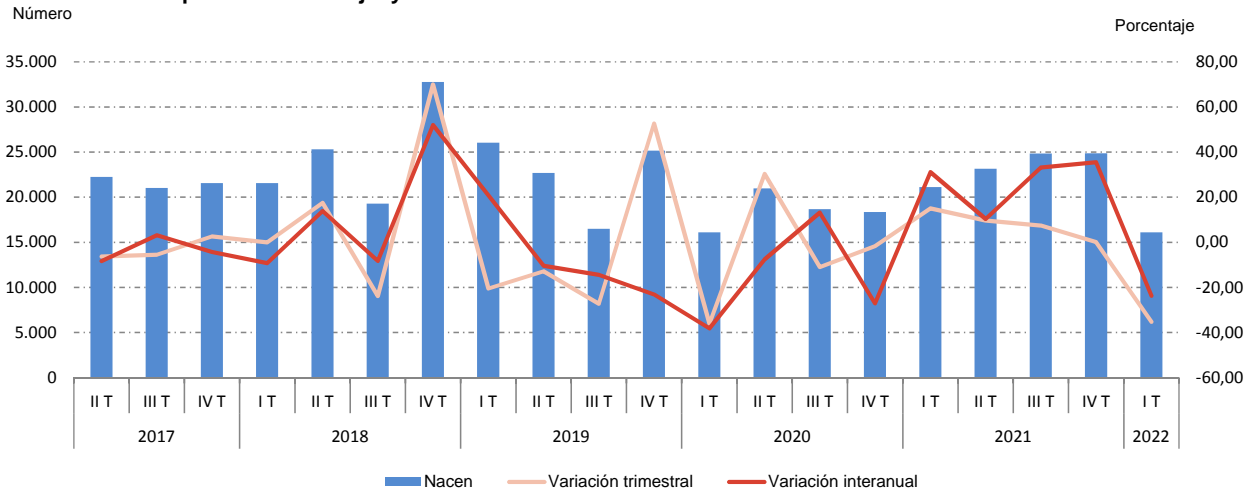

#### Muertes de puestos de trabajo y tasas de variación

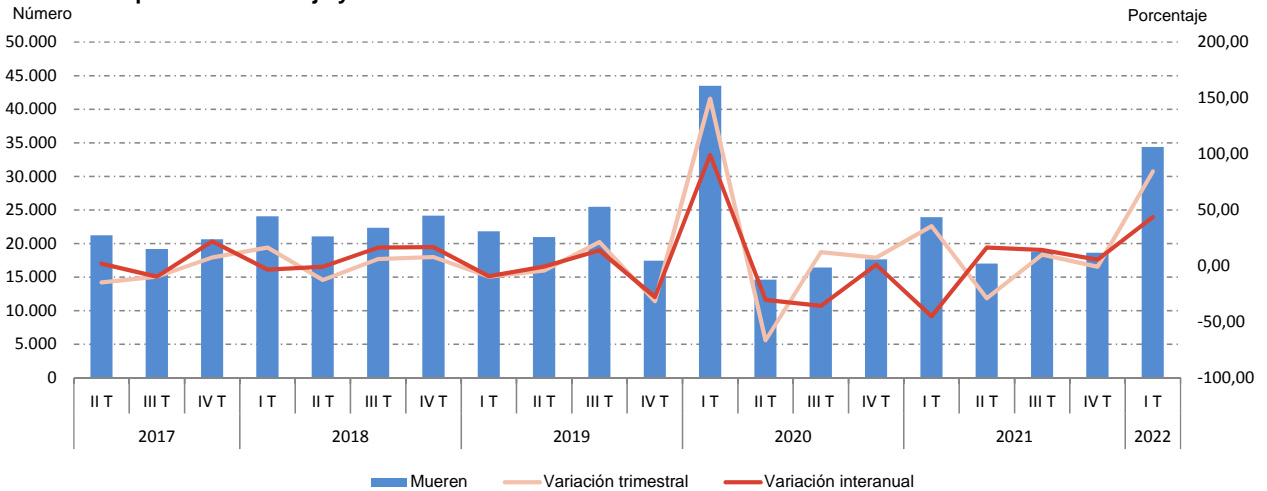

#### Movimiento vegetativo de los puestos de trabajo

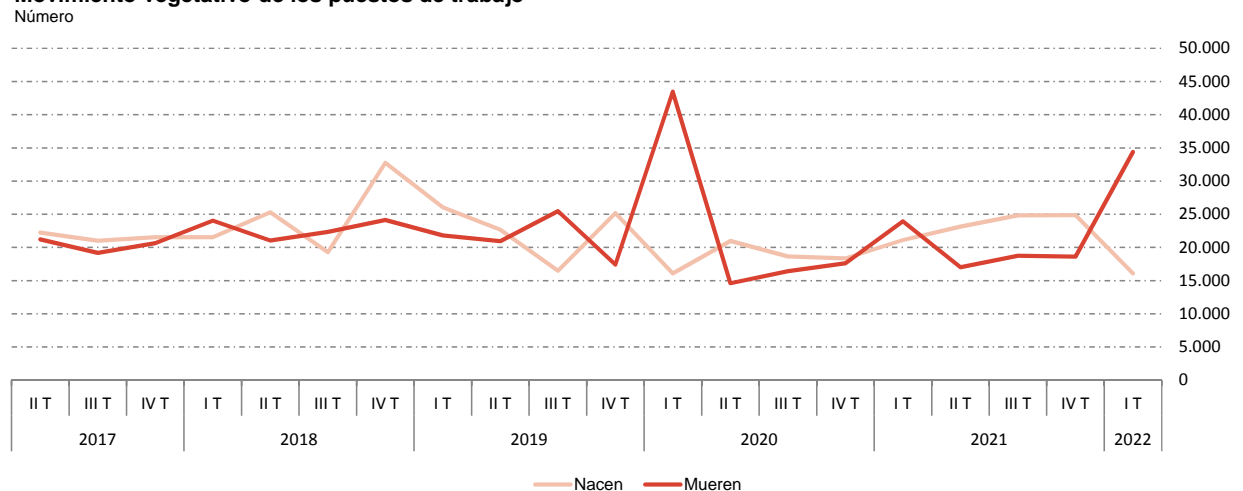



### 1. Evolución trimestral

#### Entrada de puestos de trabajo y tasas de variación

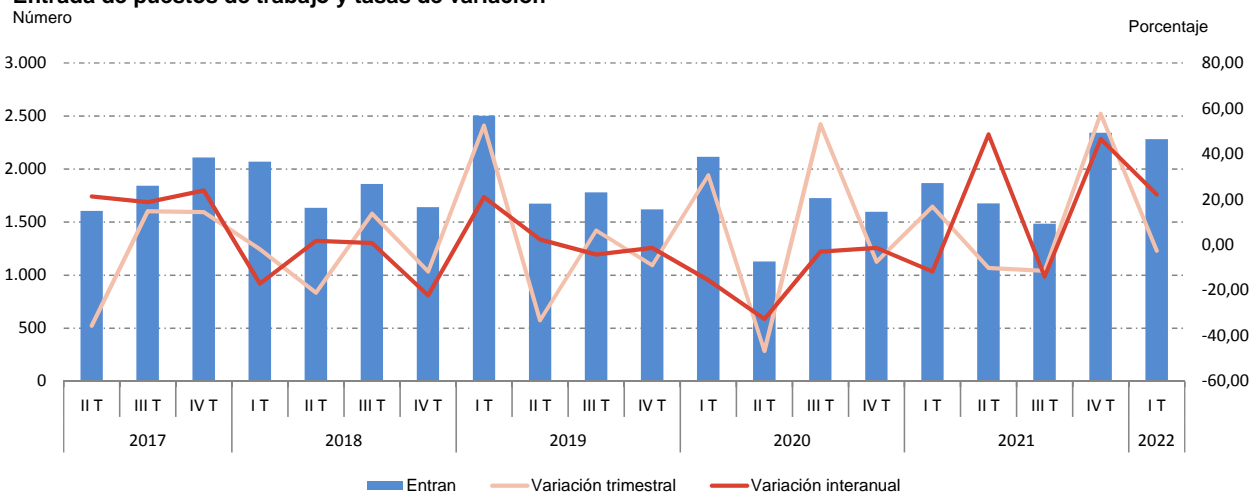

#### Salida de puestos de trabajo y tasas de variación

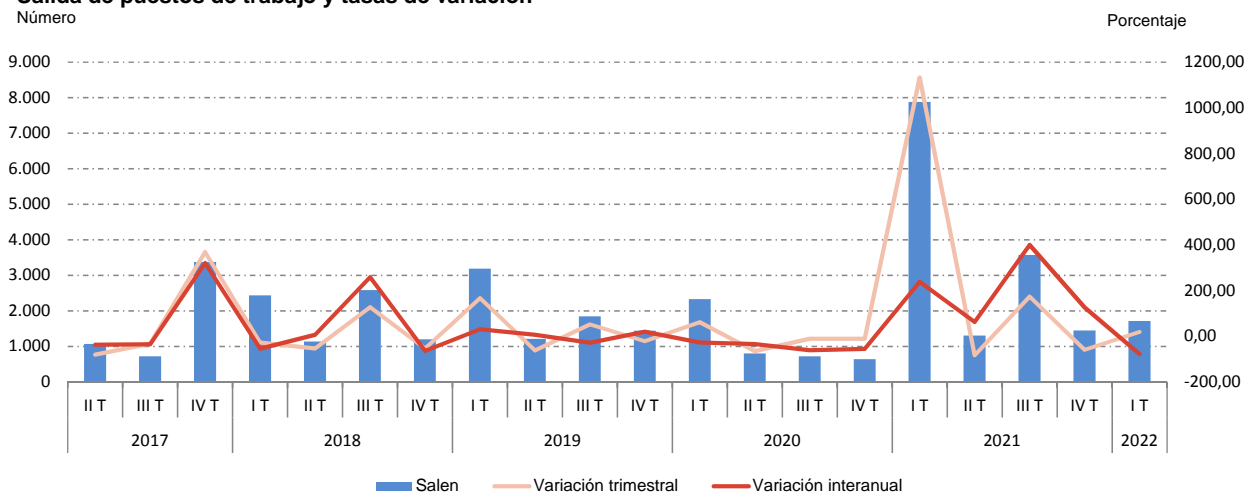

#### Movimiento migratorio de los puestos de trabajo

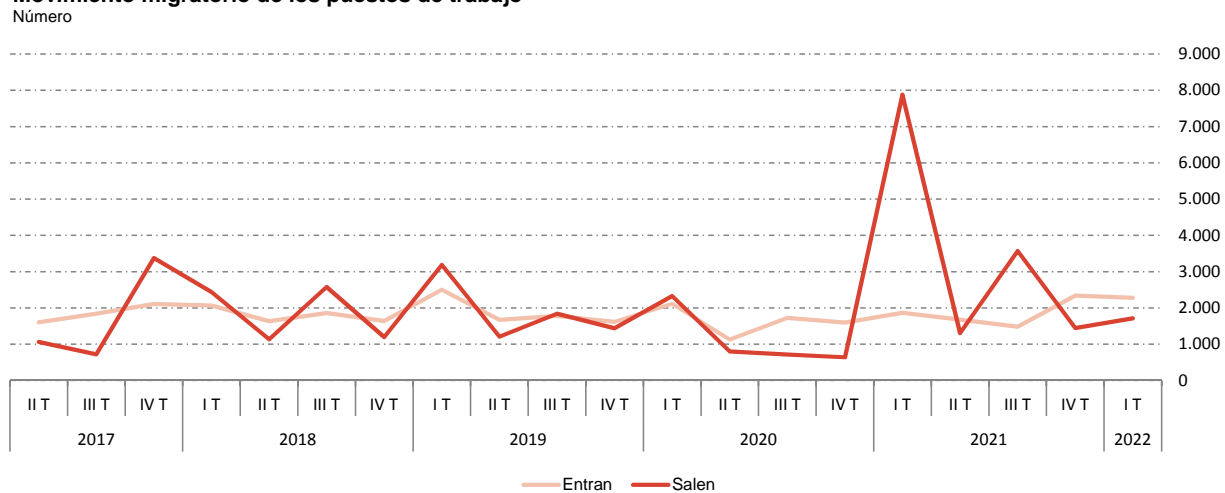

## 1. Evolución trimestral

### 1.4 Puestos de trabajo asociados a unidades empresariales y tasas demográficas

	Inicio periodo	Tasa de crecimiento vegetativo (A)	Tasa de crecimiento migratorio (B)	Tasa de crecimiento externo (A+B)	Tasa de crecimiento interno	Tasa de crecimiento total	Final periodo
2017 II T	2.461.932	0,04	0,02	0,06	-0,03	0,03	2.462.748
III T	2.462.748	0,07	0,05	0,12	2,05	2,17	2.516.214
IV T	2.516.214	0,04	-0,05	-0,01	1,95	1,93	2.564.892
2018 I T	2.564.892	-0,10	-0,01	-0,11	0,52	0,40	2.575.234
II T	2.575.234	0,17	0,02	0,18	1,03	1,21	2.606.402
III T	2.606.402	-0,12	-0,03	-0,15	1,09	0,94	2.630.962
IV T	2.630.962	0,33	0,02	0,34	1,49	1,84	2.679.263
2019 I T	2.679.263	0,16	-0,03	0,13	0,54	0,67	2.697.247
II T	2.697.247	0,06	0,02	0,08	0,37	0,45	2.709.337
III T	2.709.337	-0,33	0,00	-0,33	-0,10	-0,44	2.697.534
IV T	2.697.534	0,29	0,01	0,29	2,01	2,31	2.759.721
2020 I T	2.759.721	-0,99	-0,01	-1,00	-3,59	-4,59	2.633.120
II T	2.633.120	0,24	0,01	0,25	-1,59	-1,34	2.597.937
III T	2.597.937	0,09	0,04	0,12	2,04	2,16	2.654.103
IV T	2.654.103	0,03	0,04	0,06	1,36	1,43	2.691.941
2021 I T	2.691.941	-0,10	-0,22	-0,33	-0,23	-0,56	2.676.838
II T	2.676.838	0,23	0,01	0,24	0,96	1,20	2.709.065
III T	2.709.065	0,22	-0,08	0,15	1,63	1,78	2.757.192
IV T	2.757.192	0,23	0,03	0,26	2,96	3,22	2.846.026
2022 I T	2.846.026	-0,64	0,02	-0,62	0,36	-0,26	2.838.641

#### Tasas de crecimiento externo e interno de los puestos de trabajo

Tanto por mil

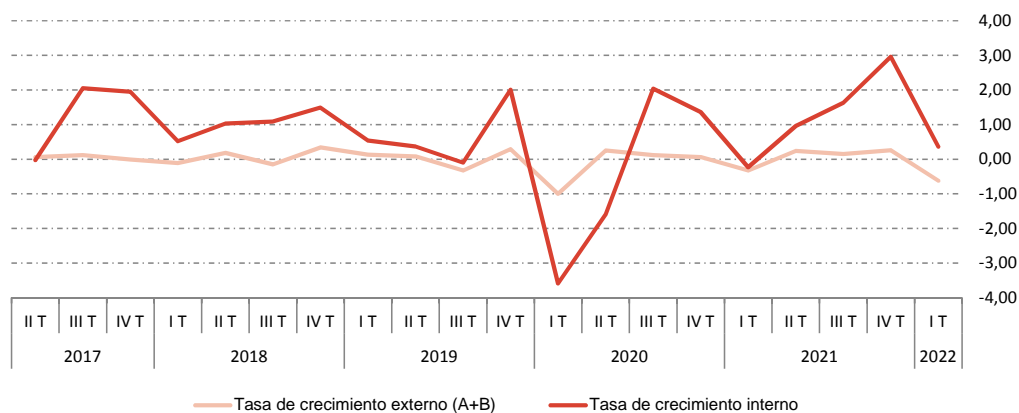

## 2. Detalle trimestral. Primer trimestre de 2022

### 2.1 Unidades empresariales y puestos de trabajo por estratos de tamaño según variables demográficas

	Inicio periodo	Nacen (N)	Mueren (M)	Saldo vegetativo (N-M)	Entran (E)	Salen (S)	Saldo migratorio (E-S)	Saldo externo (M+E-S)	Saldo interno (N-M)	Saldo total	Final periodo
<b>Unidades empresariales</b>											
Total	189.660	6.381	6.552	-171	339	242	97	-74	0	-74	189.586
Menos de 3	98.742	5.295	5.481	-186	216	162	54	-132	-19	-151	98.591
De 3 a 9	58.872	872	880	-8	88	56	32	24	-162	-138	58.734
De 10 a 49	25.282	190	149	41	30	14	16	57	136	193	25.475
De 50 a 99	3.268	18	15	3	1	7	-6	-3	17	14	3.282
De 100 a 249	2.133	4	8	-4	3	3	0	-4	32	28	2.161
250 y más	1.363	2	19	-17	1	0	1	-16	-4	-20	1.343
<b>Puestos de trabajo</b>											
Total	2.846.026	16.098	34.373	-18.275	2.280	1.715	565	-17.710	10.325	-7.385	2.838.641
Menos de 3	129.136	6.143	6.312	-169	266	193	73	-96	-391	-487	128.649
De 3 a 9	287.881	3.798	3.937	-139	396	287	109	-30	-801	-831	287.050
De 10 a 49	506.772	3.376	2.759	617	594	273	321	938	4.072	5.010	511.782
De 50 a 99	226.884	1.182	1.006	176	61	469	-408	-232	1.299	1.067	227.951
De 100 a 249	325.544	460	1.112	-652	547	493	54	-598	4.158	3.560	329.104
250 y más	1.369.809	1.139	19.247	-18.108	416	0	416	-17.692	1.988	-15.704	1.354.105

#### Distribución porcentual por estratos de tamaño

##### Unidades empresariales

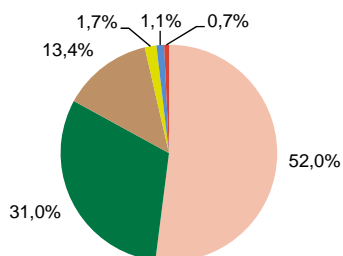

##### Puestos de trabajo

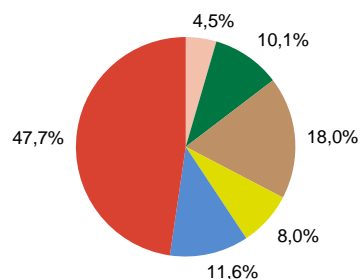

##### Nacimientos de puestos de trabajo

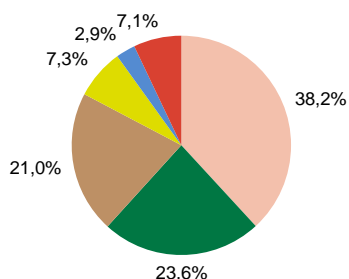

##### Muertes de puestos de trabajo

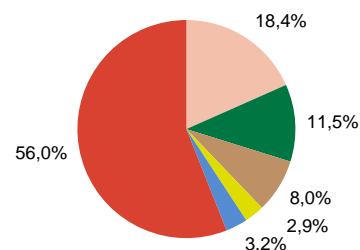

##### Entradas de puestos de trabajo

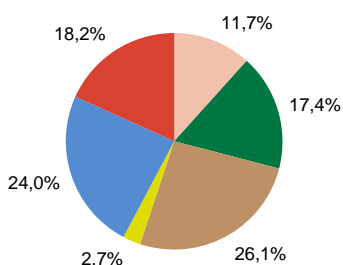

##### Salidas de puestos de trabajo

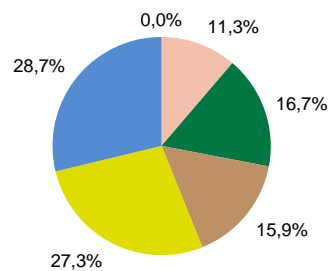

Menos de 3 trabajadores De 3 a 9 De 10 a 49 De 50 a 99 De 100 a 249 250 y más



## 2. Detalle trimestral. Primer trimestre de 2022

### 2.2.1 Unidades empresariales y tasas demográficas por estratos de tamaño

	Inicio periodo	Tasa bruta de natalidad (por 1000)	Tasa bruta de mortalidad (por 1000)	Tasa de crecimiento vegetativo	Tasa de crecimiento migratorio	Tasa de crecimiento total	Final periodo
Unidades empresariales							
Total	189.660	33,64	34,55	-0,09	0,05	-0,04	189.586
Menos de 3	98.742	53,62	55,51	-0,22	0,06	-0,15	98.591
De 3 a 9	58.872	14,81	14,95	0,08	-0,31	-0,23	58.734
De 10 a 49	25.282	7,52	5,89	0,55	0,21	0,76	25.475
De 50 a 99	3.268	5,51	4,59	-0,43	0,86	0,43	3.282
De 100 a 249	2.133	1,88	3,75	1,31	0,00	1,31	2.161
250 y más	1.363	1,47	13,94	-1,56	0,09	-1,47	1.343

### 2.2.2 Puestos de trabajo y tasas demográficas por estratos de tamaño

	Inicio periodo	Tasa de crecimiento vegetativo (A)	Tasa de crecimiento migratorio (B)	Tasa de crecimiento externo (A+B)	Tasa de crecimiento interno	Tasa de crecimiento total	Final periodo
Puestos de trabajo							
Total	2.846.026	-0,64	0,02	-0,62	0,36	-0,26	2.838.641
Menos de 3	129.136	-0,13	0,06	-0,07	-0,30	-0,38	128.649
De 3 a 9	287.881	-0,05	0,04	-0,01	-0,28	-0,29	287.050
De 10 a 49	506.772	0,12	0,06	0,19	0,80	0,99	511.782
De 50 a 99	226.884	0,08	-0,18	-0,10	0,57	0,47	227.951
De 100 a 249	325.544	-0,20	0,02	-0,18	1,28	1,09	329.104
250 y más	1.369.809	-1,32	0,03	-1,29	0,15	-1,15	1.354.105

#### Tasa de crecimiento total por estratos de tamaño

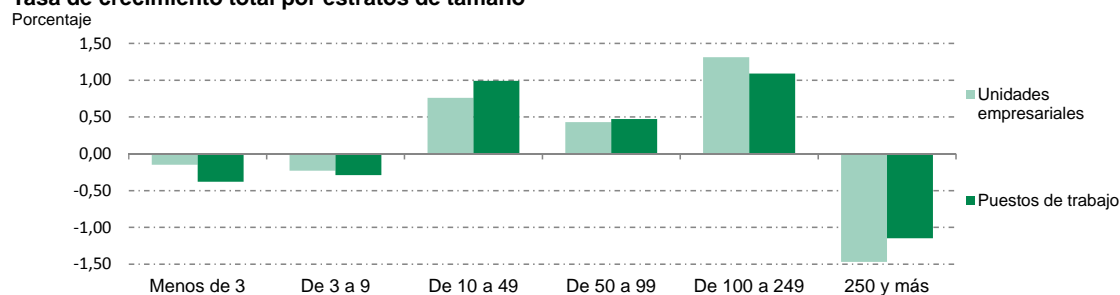

#### Tasas demográficas por estratos de tamaño. Unidades empresariales

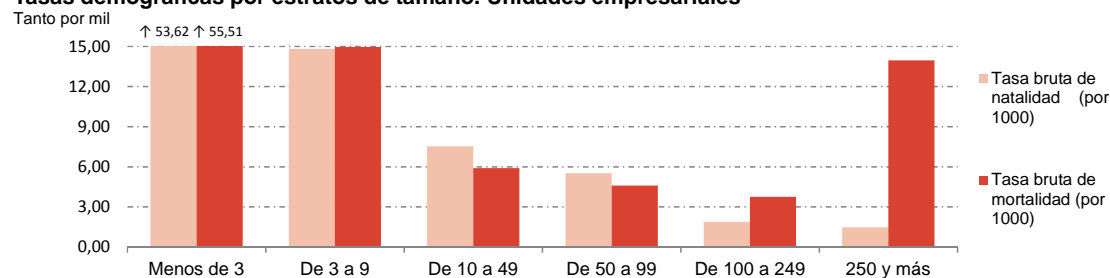

#### Tasas demográficas por estratos de tamaño. Puestos de trabajo

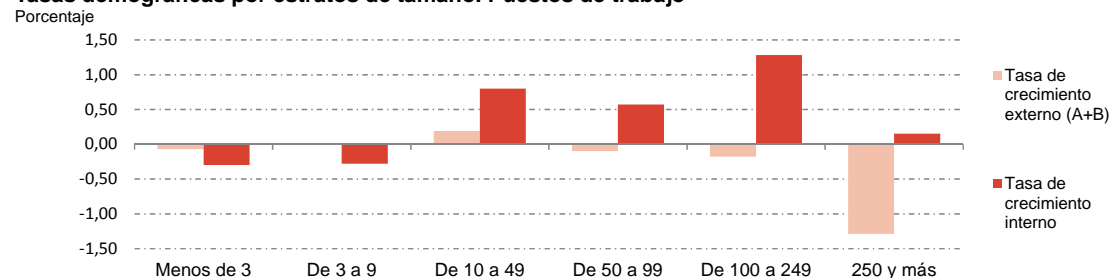

## 2. Detalle trimestral. Primer trimestre de 2022

### 2.3 Unidades empresariales y puestos de trabajo por sectores de actividad (CNAE09) según variables demográficas

	Inicio periodo	Nacen (N)	Mueren (M)	Saldo vegetativo (N-M)	Entran (E)	Salen (S)	Saldo migratorio (E-S)	Saldo externo (N-M+E-S)	Saldo interno	Saldo total	Final periodo
<b>Unidades empresariales</b>											
Total	189.660	6.381	6.552	-171	339	242	97	-74	0	-74	189.586
Agricultura y ganadería	402	13	20	-7	1	0	1	-6	-6	-12	390
Minería, industria y energía	9.873	252	250	2	20	15	5	7	3	10	9.883
Construcción	19.176	1.170	946	224	44	31	13	237	-13	224	19.400
Servicios de distribución y hostelería	68.718	2.378	2.758	-380	95	80	15	-365	21	-344	68.374
Servicios a empresas y financieros	49.100	1.587	1.497	90	127	96	31	121	-1	120	49.220
Otros servicios	42.391	981	1.081	-100	52	20	32	-68	-4	-72	42.319
<b>Puestos de trabajo</b>											
Total	2.846.026	16.098	34.373	-18.275	2.280	1.715	565	-17.710	10.325	-7.385	2.838.641
Agricultura y ganadería	2.440	17	21	-4	2	0	2	-2	-605	-607	1.833
Minería, industria y energía	198.591	721	844	-123	36	203	-167	-290	734	444	199.035
Construcción	146.049	2.301	1.897	404	179	63	116	520	3.194	3.714	149.763
Servicios de distribución y hostelería	761.256	6.415	7.448	-1.033	793	688	105	-928	-9.239	-10.167	751.089
Servicios a empresas y financieros	965.238	4.327	4.550	-223	791	724	67	-156	-1.606	-1.762	963.476
Otros servicios	772.452	2.317	19.613	-17.296	479	37	442	-16.854	17.847	993	773.445

### Distribución porcentual por sectores de actividad (CNAE09)

#### Unidades empresariales

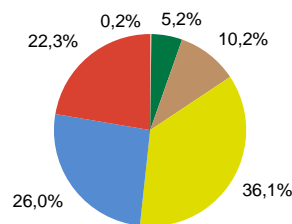

#### Puestos de trabajo

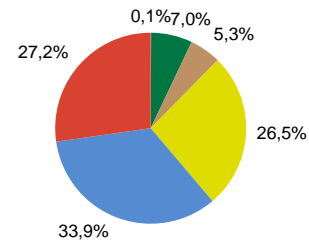

#### Nacimientos de puestos de trabajo

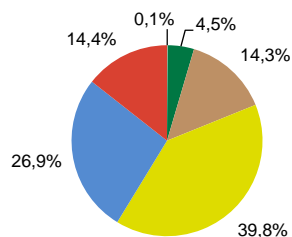

#### Muertes de puestos de trabajo

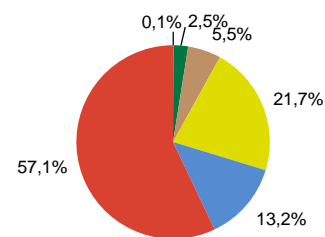

#### Entradas de puestos de trabajo

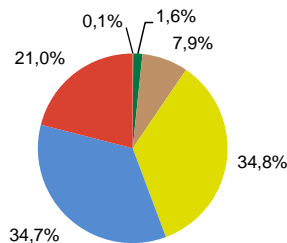

#### Salidas de puestos de trabajo

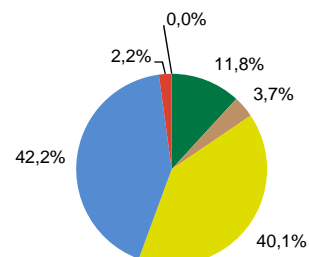

■ Agricultura y ganadería  
■ Servicios de distribución y hostelería

■ Minería, industria y energía  
■ Servicios a empresas y financieros

■ Construcción  
■ Otros servicios



## 2. Detalle trimestral. Primer trimestre de 2022

### 2.4.1 Unidades empresariales y tasas demográficas por sectores de actividad (CNAE09)

	Inicio periodo	Tasa bruta de natalidad (por 1000)	Tasa bruta de mortalidad (por 1000)	Tasa de crecimiento vegetativo	Tasa de crecimiento migratorio	Tasa de crecimiento total	Final periodo
Unidades empresariales							
Total	189.660	33,64	34,55	-0,09	0,05	-0,04	189.586
Agricultura y ganadería	402	32,34	49,75	-3,48	0,50	-2,99	390
Minería, industria y energía	9.873	25,52	25,32	0,03	0,07	0,10	9.883
Construcción	19.176	61,01	49,33	1,10	0,06	1,17	19.400
Servicios de distribución y hostelería	68.718	34,61	40,14	-0,52	0,02	-0,50	68.374
Servicios a empresas y financieros	49.100	32,32	30,49	0,18	0,06	0,24	49.220
Otros servicios	42.391	23,14	25,50	-0,25	0,08	-0,17	42.319

### 2.4.2 Puestos de trabajo y tasas demográficas por sectores de actividad (CNAE09)

	Inicio periodo	Tasa de crecimiento vegetativo (A)	Tasa de crecimiento migratorio (B)	Tasa de crecimiento externo (A+B)	Tasa de crecimiento interno	Tasa de crecimiento total	Final periodo
Puestos de trabajo							
Total	2.846.026	-0,64	0,02	-0,62	0,36	-0,26	2.838.641
Agricultura y ganadería	2.440	-0,16	0,08	-0,08	-24,80	-24,88	1.833
Minería, industria y energía	198.591	-0,06	-0,08	-0,15	0,37	0,22	199.035
Construcción	146.049	0,28	0,08	0,36	2,19	2,54	149.763
Servicios de distribución y hostelería	761.256	-0,14	0,01	-0,12	-1,21	-1,34	751.089
Servicios a empresas y financieros	965.238	-0,02	0,01	-0,02	-0,17	-0,18	963.476
Otros servicios	772.452	-2,24	0,06	-2,18	2,31	0,13	773.445

### Tasa de crecimiento total por sectores de actividad

Porcentaje

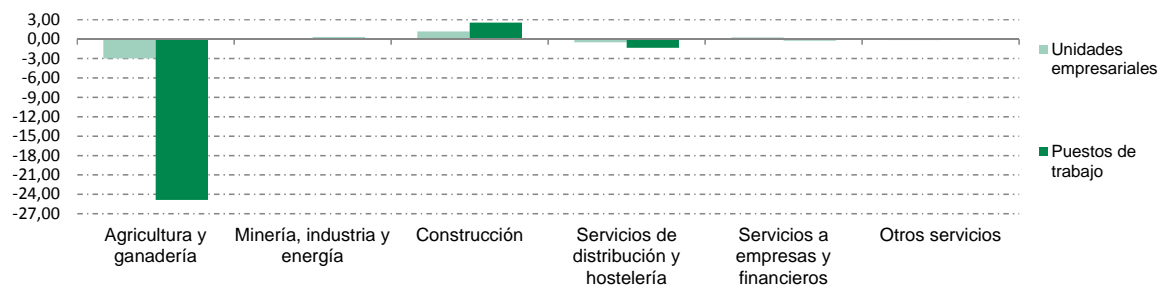

### Tasas demográficas por sectores de actividad. Unidades empresariales

Tanto por mil

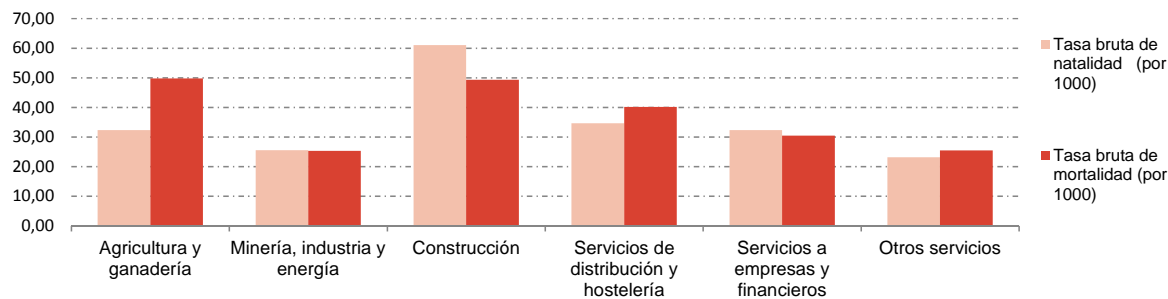

### Tasas demográficas por sectores de actividad. Puestos de trabajo

Porcentaje

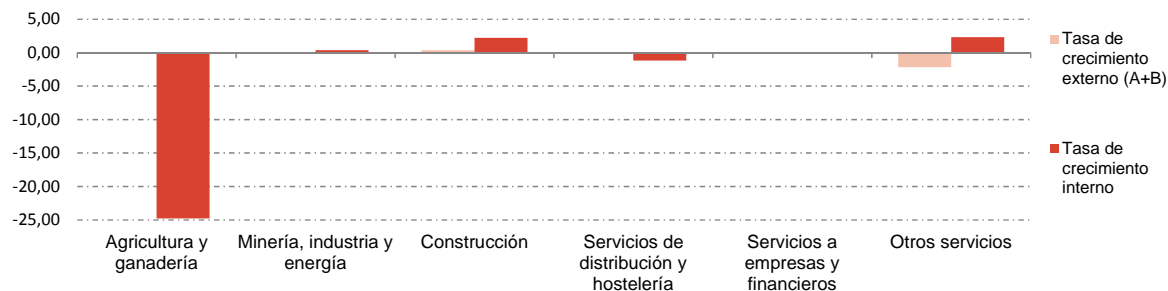

## 2. Detalle trimestral. Primer trimestre de 2022

### 2.5 Unidades empresariales y puestos de trabajo por tipo de localización según variables demográficas

	Inicio periodo	Nacen (N)	Mueren (M)	Saldo vegetativo (N-M)	Entran (E)	Salen (S)	Saldo migratorio (E-S)	Saldo externo (M+E-S)	Saldo interno (N)	Saldo total	Final periodo	
<b>Unidades empresariales</b>												
Total	189.660	6.381	6.552	-171	339	242	97	-74	0	-74	189.586	
Local	174.834	6.381	6.464	-83	86	0	86	3	185	188	175.022	
Nacional	14.826	0	88	-88	253	242	11	-77	-185	-262	14.564	
<b>Puestos de trabajo</b>												
Total	2.846.026	16.098	34.373	-18.275	2.280	1.715	565	-17.710	10.325	-7.385	2.838.641	
Local	1.601.250	16.098	33.066	-16.968	1.132	0	1.132	-15.836	40.112	24.276	1.625.526	
Nacional	1.244.776	0	1.307	-1.307	1.148	1.715	-567	-1.874	-29.787	-31.661	1.213.115	

#### Distribución porcentual por tipo de localización

Unidades empresariales

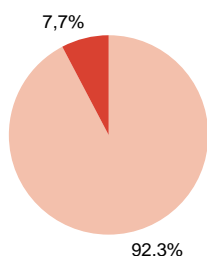

Puestos de trabajo

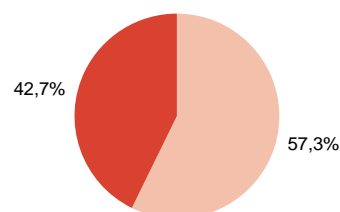

Muertes de puestos de trabajo

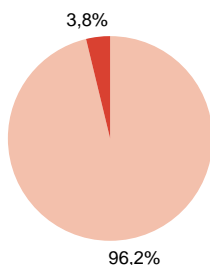

Entradas de puestos de trabajo

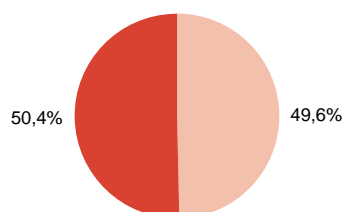

Local Nacional



## 2. Detalle trimestral. Primer trimestre de 2022

### 2.6.1 Unidades empresariales y tasas demográficas por tipo de localización

	Inicio periodo	Tasa bruta de natalidad (por 1000)	Tasa bruta de mortalidad (por 1000)	Tasa de crecimiento vegetativo	Tasa de crecimiento migratorio	Tasa de crecimiento total	Final periodo
Unidades empresariales							
Total	189.660	33,64	34,55	-0,09	0,05	-0,04	189.586
Local	174.834	36,50	36,97	-2,98	3,08	0,11	175.022
Nacional	14.826	0,00	5,94	-2,02	0,25	-1,77	14.564

### 2.6.2 Puestos de trabajo y tasas demográficas por tipo de localización

	Inicio periodo	Tasa de crecimiento vegetativo (A)	Tasa de crecimiento migratorio (B)	Tasa de crecimiento externo (A+B)	Tasa de crecimiento interno	Tasa de crecimiento total	Final periodo
Puestos de trabajo							
Total	2.846.026	-0,64	0,02	-0,62	0,36	-0,26	2.838.641
Local	1.601.250	-1,06	0,07	-0,99	2,51	1,52	1.625.526
Nacional	1.244.776	-0,10	-0,05	-0,15	-2,39	-2,54	1.213.115

#### Tasa de crecimiento total por tipo de localización

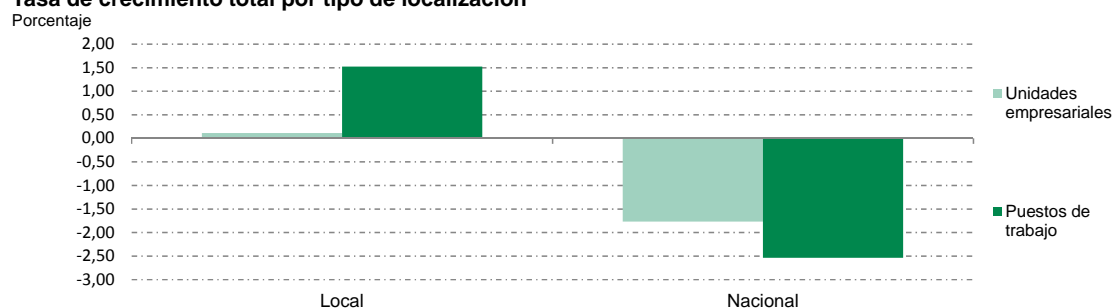

#### Tasas demográficas por tipo de localización. Unidades empresariales

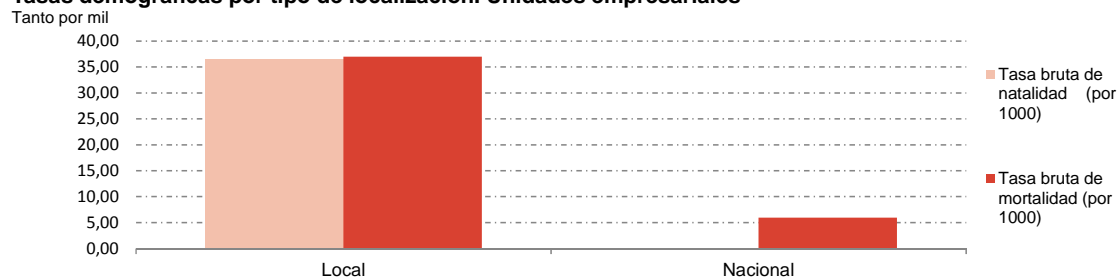

#### Tasas demográficas por tipo de localización. Puestos de trabajo

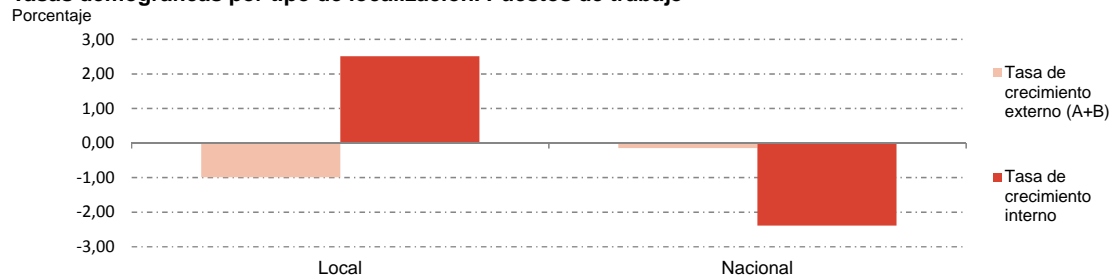



## 2. Detalle trimestral. Primer trimestre de 2022

### 2.7 Unidades empresariales y puestos de trabajo por titularidad según variables demográficas

	Inicio periodo	Nacen (N)	Mueren (M)	Saldo vegetativo (N-M)	Entran (E)	Salen (S)	Saldo migratorio (E-S)	Saldo externo (N-M+E-S)	Saldo interno	Saldo total	Final periodo
<b>Unidades empresariales</b>											
Total	189.660	6.381	6.552	-171	339	242	97	-74	0	-74	189.586
Persona física	45.030	2.600	2.925	-325	27	10	17	-308	0	-308	44.722
Persona jurídica	144.630	3.781	3.627	154	312	232	80	234	0	234	144.864
<b>Puestos de trabajo</b>											
Total	2.846.026	16.098	34.373	-18.275	2.280	1.715	565	-17.710	10.325	-7.385	2.838.641
Persona física	100.381	3.555	4.470	-915	62	22	40	-875	-405	-1.280	99.101
Persona jurídica	2.745.645	12.543	29.903	-17.360	2.218	1.693	525	-16.835	10.730	-6.105	2.739.540

#### Distribución porcentual por titularidad

Unidades empresariales

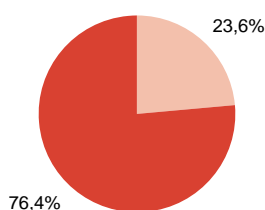

Puestos de trabajo

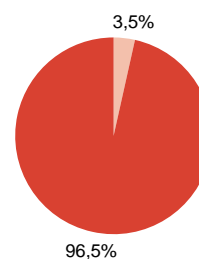

Nacimientos de puestos de trabajo

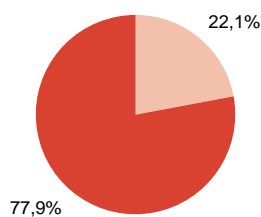

Muertes de puestos de trabajo

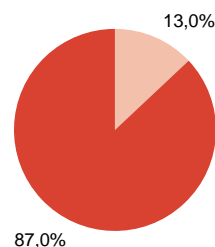

Entradas de puestos de trabajo

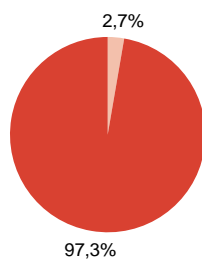

Salidas de puestos de trabajo

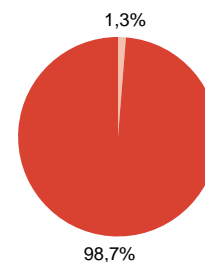

■ Persona física

■ Persona jurídica



## 2. Detalle trimestral. Primer trimestre de 2022

### 2.8.1 Unidades empresariales y tasas demográficas por titularidad

	Inicio periodo	Tasa bruta de natalidad (por 1000)	Tasa bruta de mortalidad (por 1000)	Tasa de crecimiento vegetativo	Tasa de crecimiento migratorio	Tasa de crecimiento total	Final periodo
Unidades empresariales							
Total	189.660	33,64	34,55	-0,09	0,05	-0,04	189.586
Persona física	45.030	57,74	64,96	-0,72	0,04	-0,68	44.722
Persona jurídica	144.630	26,14	25,08	0,11	0,06	0,16	144.864

### 2.8.2 Puestos de trabajo y tasas demográficas por titularidad

	Inicio periodo	Tasa de crecimiento vegetativo (A)	Tasa de crecimiento migratorio (B)	Tasa de crecimiento externo (A+B)	Tasa de crecimiento interno	Tasa de crecimiento total	Final periodo
Puestos de trabajo							
Total	2.846.026	-0,64	0,02	-0,62	0,36	-0,26	2.838.641
Persona física	100.381	-0,91	0,04	-0,87	-0,40	-1,28	99.101
Persona jurídica	2.745.645	-0,63	0,02	-0,61	0,39	-0,22	2.739.540

#### Tasa de crecimiento total por titularidad

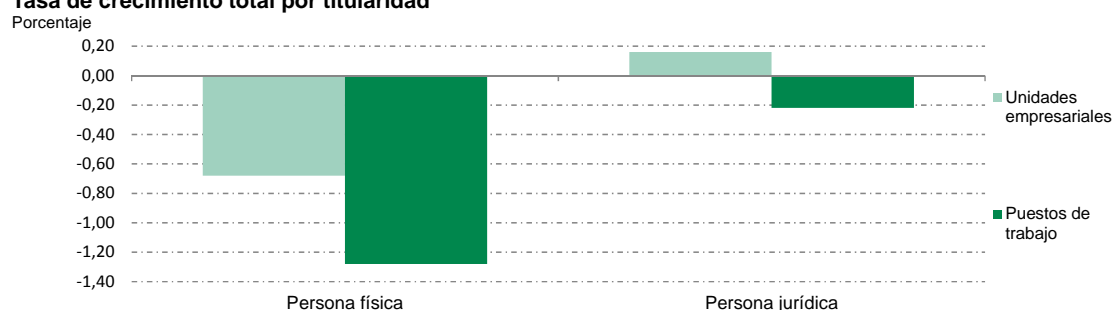

#### Tasas demográficas por titularidad. Unidades empresariales

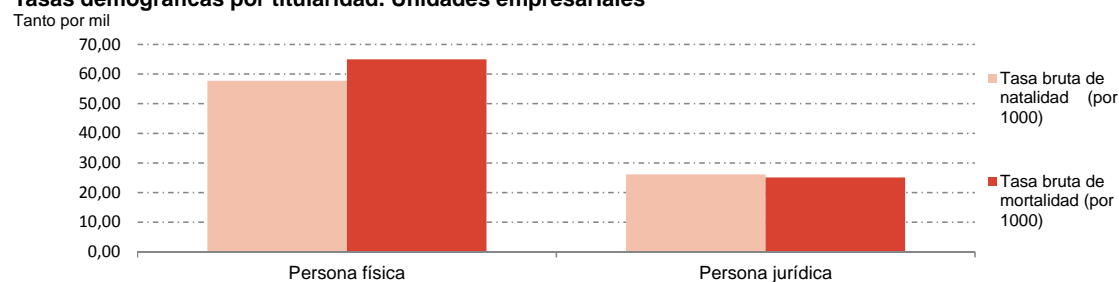

#### Tasas demográficas por titularidad. Puestos de trabajo

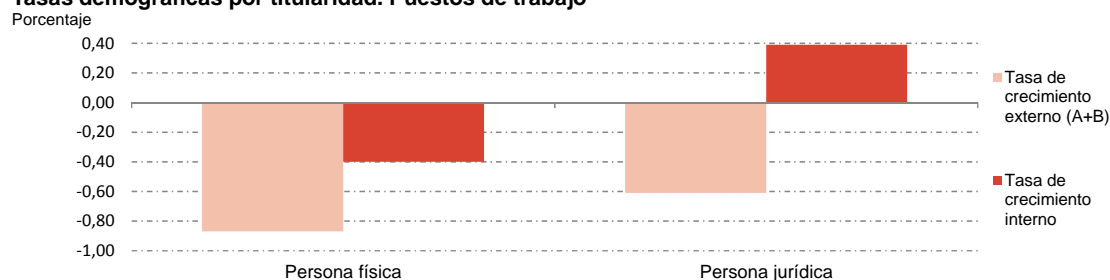

### 3. Movimientos internos. Primer trimestre de 2022

#### 3.1 Unidades empresariales y puestos de trabajo, que permanecen en Madrid, por estratos de tamaño según variables demográficas

	Inicio periodo	Entran grupo	Salen grupo	Saldo intergrupo	Saldo intragrupo	Saldo total	Final periodo
<b>Unidades empresariales</b>							
Total	182.866	9.955	9.955	0	0	0	182.866
Menos de 3	93.099	3.245	3.264	-19	0	-19	93.080
De 3 a 9	57.936	4.462	4.624	-162	0	-162	57.774
De 10 a 49	25.119	1.698	1.562	136	0	136	25.255
De 50 a 99	3.246	342	325	17	0	17	3.263
De 100 a 249	2.122	163	131	32	0	32	2.154
250 y más	1.344	45	49	-4	0	-4	1.340
<b>Puestos de trabajo</b>							
Total	2.809.938	112.534	110.087	2.447	7.878	10.325	2.820.263
Menos de 3	122.631	5.959	5.921	38	-429	-391	122.240
De 3 a 9	283.657	21.058	22.150	-1.092	291	-801	282.856
De 10 a 49	503.740	26.863	26.138	725	3.347	4.072	507.812
De 50 a 99	225.409	22.161	21.774	387	912	1.299	226.708
De 100 a 249	323.939	23.109	19.414	3.695	463	4.158	328.097
250 y más	1.350.562	13.384	14.690	-1.306	3.294	1.988	1.352.550

#### Unidades empresariales por estratos de tamaño

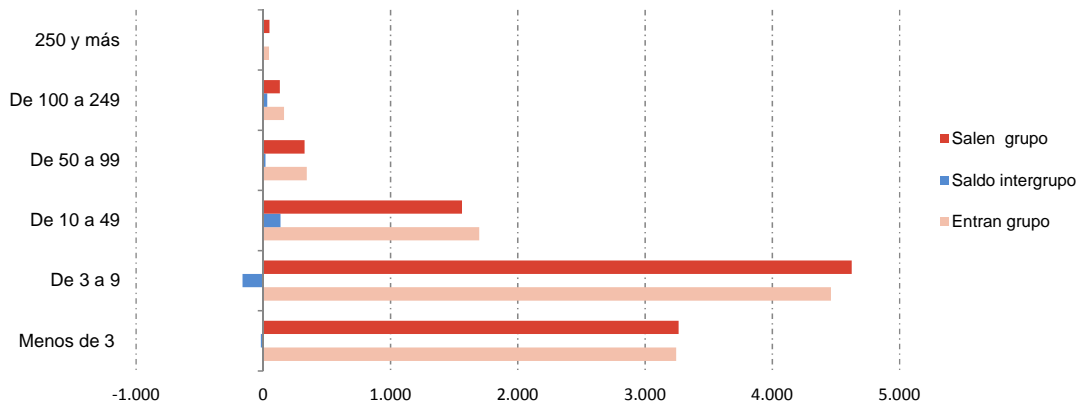

#### Puestos de trabajo por estratos de tamaño

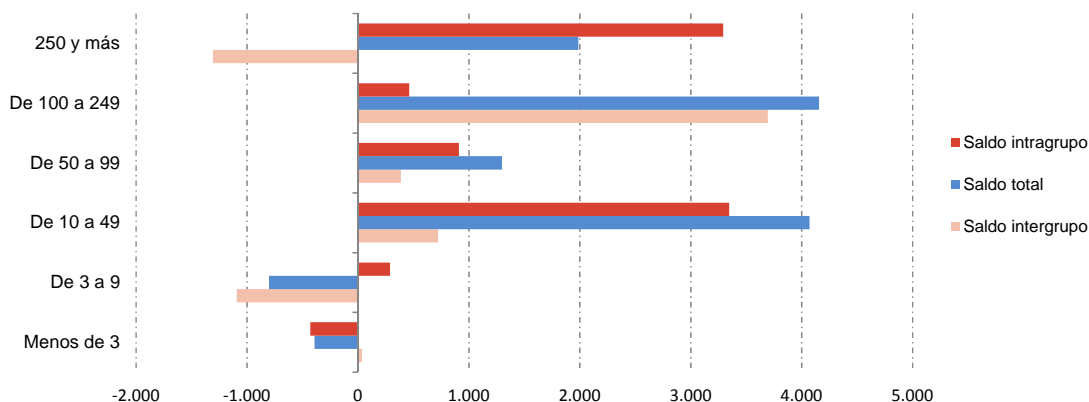

### 3. Movimientos internos. Primer trimestre de 2022

#### 3.2 Unidades empresariales y puestos de trabajo, que permanecen en Madrid, por sectores de actividad (CNAE09) según variables demográficas

	Inicio periodo	Entran grupo	Salen grupo	Saldo intergrupo	Saldo intragrupo	Saldo total	Final periodo
<b>Unidades empresariales</b>							
Total	182.866	201	201	0	0	0	182.866
Agricultura y ganadería	382	1	7	-6	0	-6	376
Minería, industria y energía	9.608	17	14	3	0	3	9.611
Construcción	18.199	30	43	-13	0	-13	18.186
Servicios de distribución y hostelería	65.880	68	47	21	0	21	65.901
Servicios a empresas y financieros	47.507	55	56	-1	0	-1	47.506
Otros servicios	41.290	30	34	-4	0	-4	41.286
<b>Puestos de trabajo</b>							
Total	2.809.938	3.262	3.592	-330	10.655	10.325	2.820.263
Agricultura y ganadería	2.419	3	570	-567	-38	-605	1.814
Minería, industria y energía	197.544	208	127	81	653	734	198.278
Construcción	144.089	347	327	20	3.174	3.194	147.283
Servicios de distribución y hostelería	753.120	573	910	-337	-8.902	-9.239	743.881
Servicios a empresas y financieros	959.964	1.310	778	532	-2.138	-1.606	958.358
Otros servicios	752.802	821	880	-59	17.906	17.847	770.649

#### Unidades empresariales por sectores de actividad

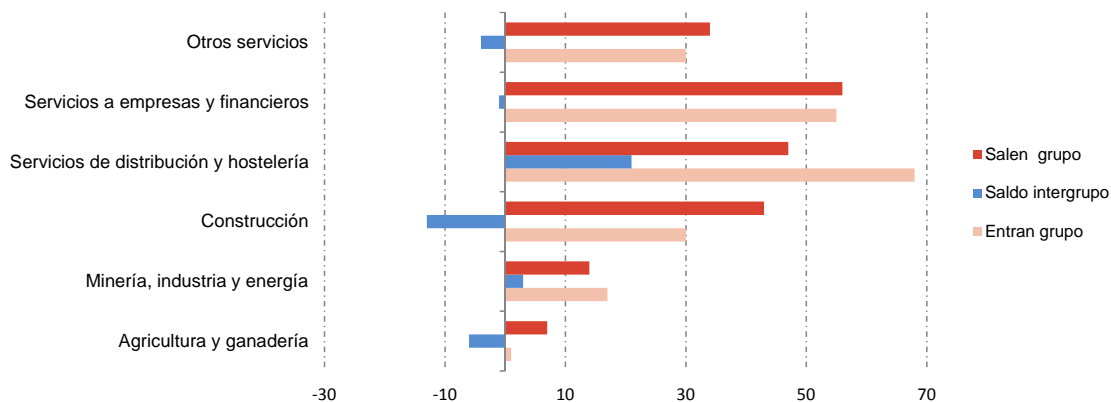

#### Puestos de trabajo por sectores de actividad

Miles

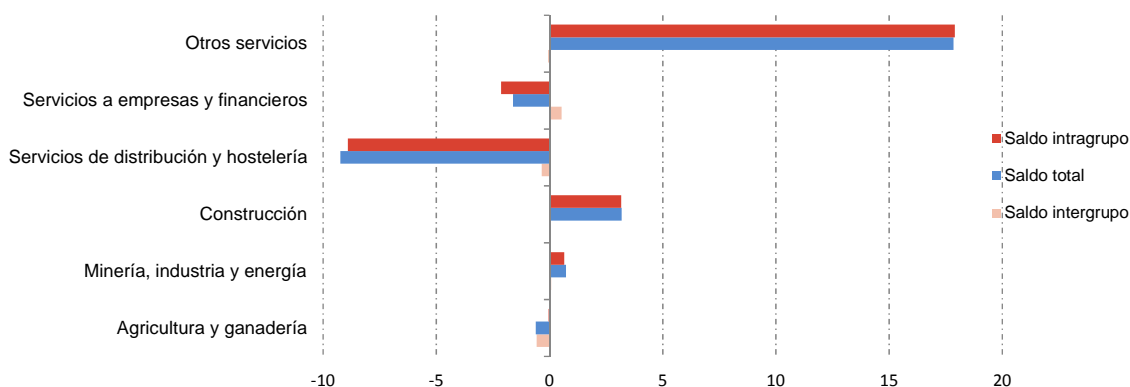

### 3. Movimientos internos. Primer trimestre de 2022

#### 3.3 Unidades empresariales y puestos de trabajo, que permanecen en Madrid, por tipo de localización según variables demográficas

	Inicio periodo	Entran grupo	Salen grupo	Saldo intergrupo	Saldo intragrupo	Saldo total	Final periodo
<b>Unidades empresariales</b>							
Total	182.866	769	769	0	0	0	182.866
Local	168.370	477	292	185	0	185	168.555
Nacional	14.496	292	477	-185	0	-185	14.311
<b>Puestos de trabajo</b>							
Total	2.809.938	49.012	46.921	2.091	8.234	10.325	2.820.263
Local	1.568.184	31.934	19.330	12.604	27.508	40.112	1.608.296
Nacional	1.241.754	17.078	27.591	-10.513	-19.274	-29.787	1.211.967

#### Unidades empresariales por tipo de localización

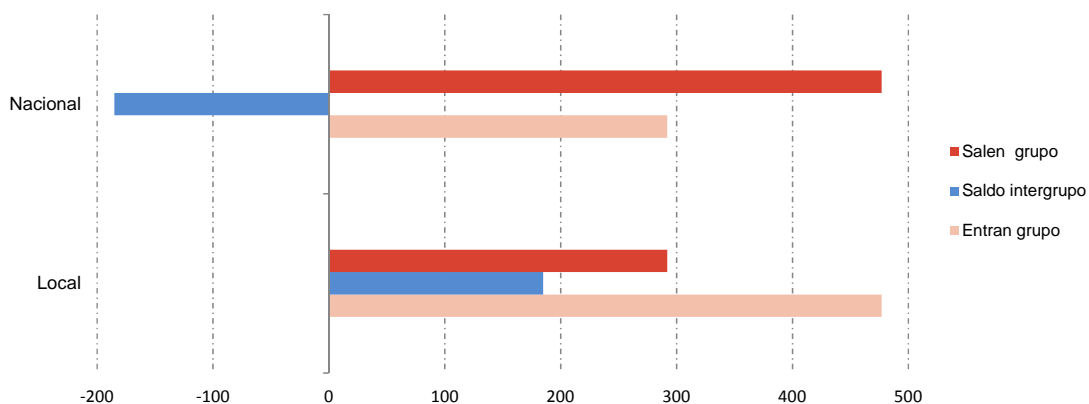

#### Puestos de trabajo por tipo de localización

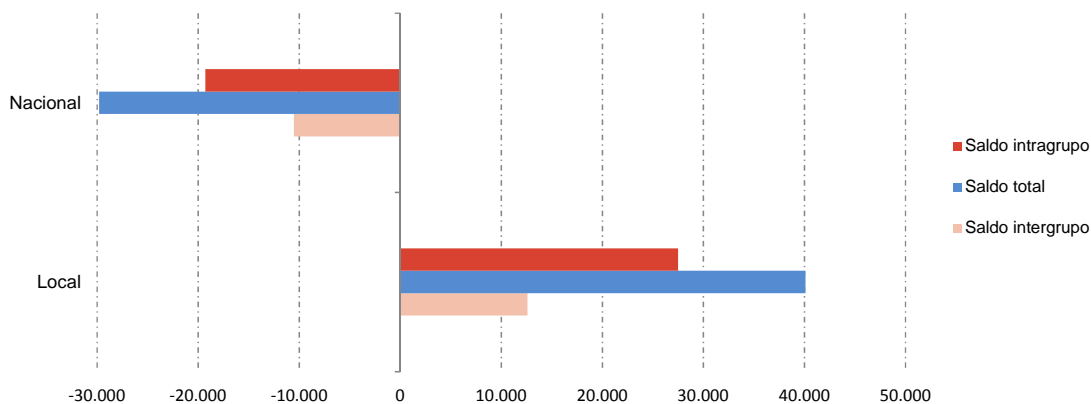

# NOTAS METODOLÓGICAS

La Demografía Empresarial de la Comunidad de Madrid se sustenta principalmente en la explotación realizada por el Instituto de Estadística del fichero de Cuentas de Cotización de la Seguridad Social. Se consideran las cuentas del régimen general ordinario (no incluyendo los sistemas especiales agrario y del hogar), el régimen especial de Minería del carbón y se excluye el régimen especial del Mar.

En este trabajo se utiliza el concepto de unidad empresarial, que se define como la empresa o la parte de una empresa (ya posea uno o varios establecimientos) que se sitúa en una provincia concreta (puede comprender una o varias cuentas de cotización).

Las principales variables que se investigan son: el número total de unidades empresariales (y de los puestos de trabajo asociados) al principio y al final del periodo, los movimientos naturales (nacimientos, muertes) y las migraciones (hacia o desde otras provincias).

A partir de estos datos es posible establecer los saldos resultantes (vegetativo, exterior, total...) y las tasas correspondientes (natalidad, mortalidad, migración).

Complementariamente se analizan los cambios que se producen en las unidades empresariales que permanecen; no sólo de su empleo, sino de las características de la empresa (actividad principal, estrato de tamaño, tipo de mercado, etc.).

Para cualquier periodo que se analice, se tienen en cuenta dos ficheros o registros de unidades empresariales: uno referido al principio del periodo y otro al final de éste. Las definiciones precisas de los conceptos y su cálculo son las siguientes:

- Se considera que una unidad empresarial nace cuando al principio del periodo no existe en ninguna provincia y al final existe en la provincia implicada. Por supuesto puede nacer en varias provincias a la vez.

- Una unidad empresarial provincial muere cuando desaparece a lo largo del periodo de la provincia implicada y también del resto de las provincias donde tuviese ubicada, es decir, existe al principio del periodo, pero no al final.

- Una unidad empresarial provincial entra en una provincia (o inmigra), cuando existiendo previamente (al principio del periodo) en alguna provincia, pero no en la determinada, aparece al final del periodo en la provincia implicada. En definitiva, la empresa existía previamente en España y aparece en el periodo en una provincia determinada en la que previamente no estaba ubicada.

- Por el contrario, una unidad empresarial provincial sale de la provincia (o emigra) cuando deja de existir en dicha provincia pero continúa existiendo en alguna otra provincia de España.

Esta información se ofrece para el conjunto de las unidades en todos los periodos considerados, y para las siguientes desagregaciones:

- por estratos de tamaño de las unidades.
- por sectores de actividad (según la CNAE 2009).
- por titularidad (persona física o jurídica).
- por tipo de ubicación o localización (mercado local, regional o nacional).

La ubicación local, regional o nacional de las unidades empresariales provinciales, da una orientación sobre el mercado de cada unidad (si bien no es equivalente), y se establece del siguiente modo:

- Para las empresas pequeñas, se considera que tienen ubicación local cuando al menos el 80% del empleo de la empresa se encuentra en la provincia implicada.

- Si no es así, se considera que presenta ubicación regional si al menos el 80% está localizada en cualquiera de las provincias que forman una Comunidad Autónoma (en Madrid, al ser uniprovincial, el carácter local y regional coincide).

- Por último y por exclusión, si no es local ni regional, se considera nacional, lo que supone que tendrá menos del 80% de su empleo en cada Comunidad Autónoma en que esté ubicada, y éste estará repartido entre varias de ellas con cierto equilibrio.

- Para empresas grandes el límite utilizado es del 95%.

Los gráficos recogen la información referida al final del periodo considerado.

Comunidad de Madrid  
Consejería de Economía,  
Hacienda y Empleo  
Dirección General de Economía

**Equipo de trabajo:** Andrés Criado Hernández

C/ Ramírez de Prado 5, bis  
28045 Madrid  
[www.madrid.org/iestadis](http://www.madrid.org/iestadis)

