

El Comercio Exterior de Madrid en Gráficos

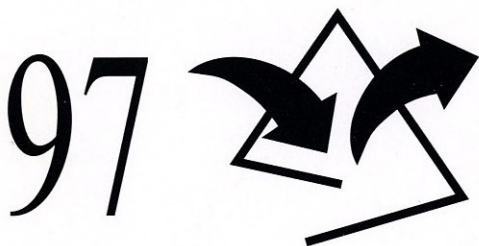

Instituto de Estadística
CONSEJERIA DE HACIENDA

Comunidad de Madrid

1. Evolución Interanual del Comercio Exterior. 1992-1997

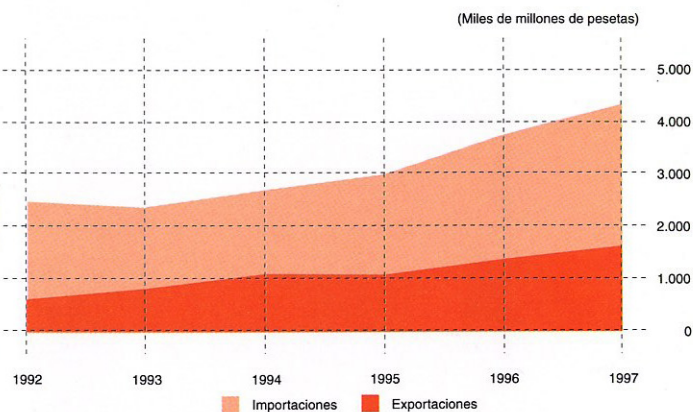

2. Saldos Comerciales por Continentes. 1992-1997

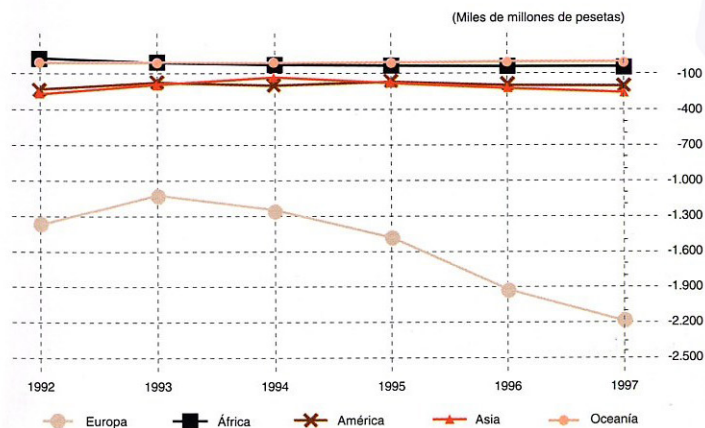

3. Comercio Exterior por Ramas de Actividad. 1997



4. Saldo Comercial por Agrupaciones de Productos. 1992-1997

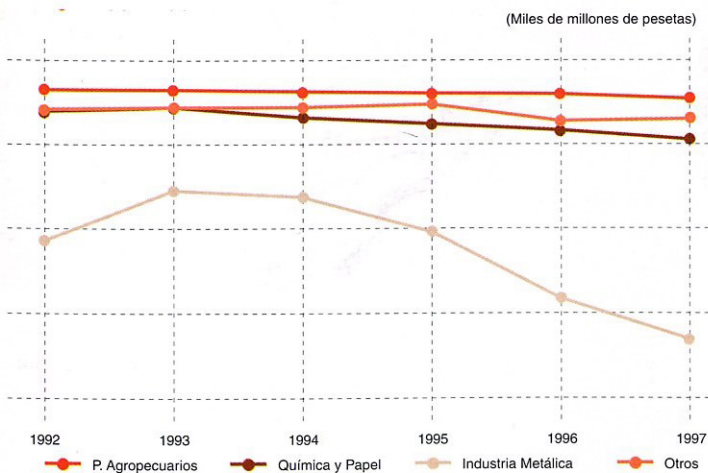

5. Tasa de cobertura en Europa: 1997

- No procede
- Menos de 11%
- De 11% a 25%
- De 26% a 50%
- De 51% a 100%
- Más de 100%

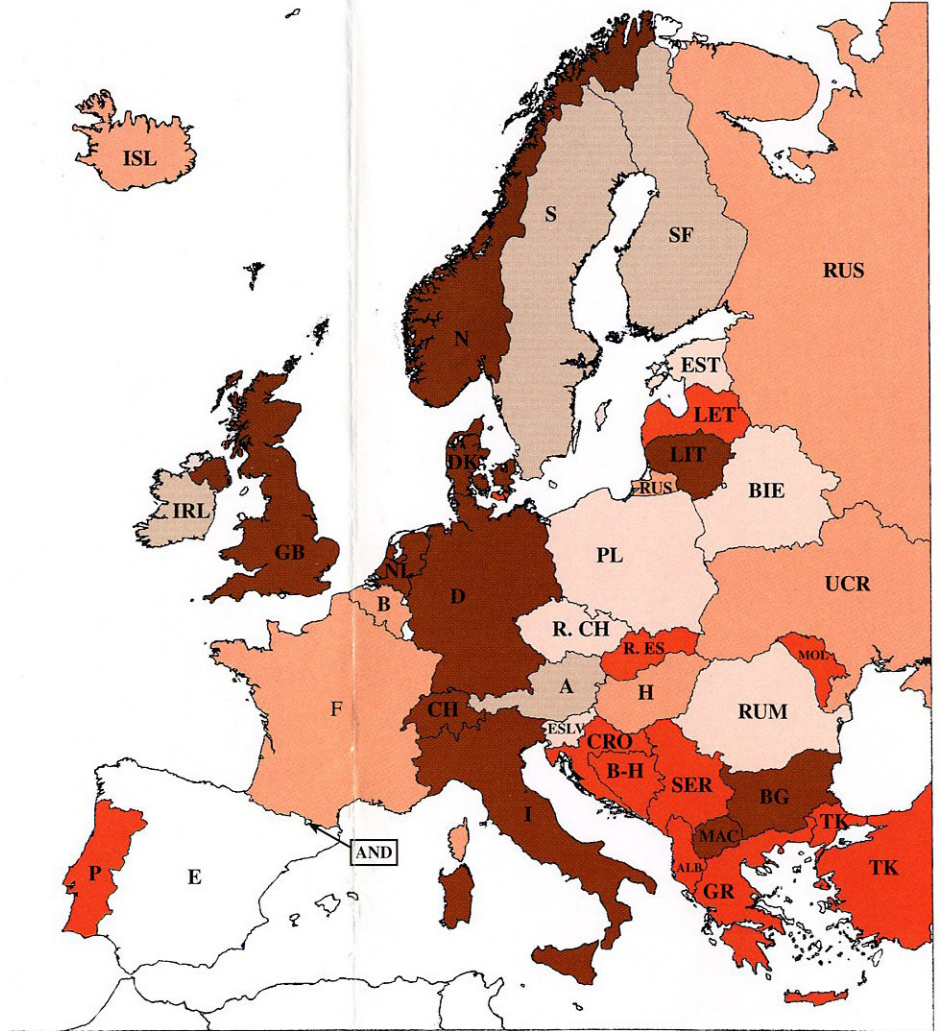

6. Distribución Porcentual de Comercio Exterior en la Unión Europea. 1993-1997

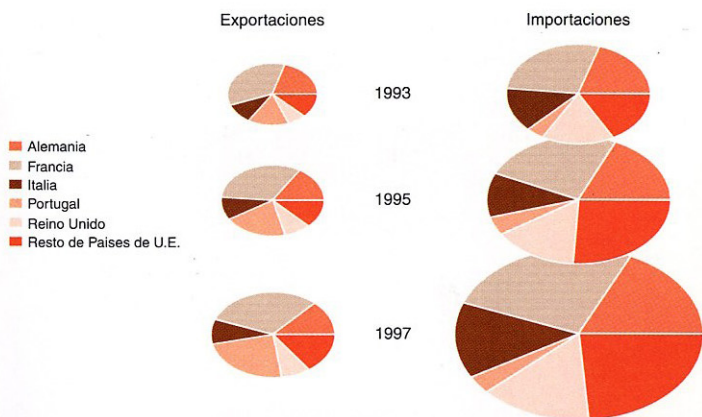

7. Distribución del Comercio Exterior según Destino Económico de los Bienes: 1993-1997

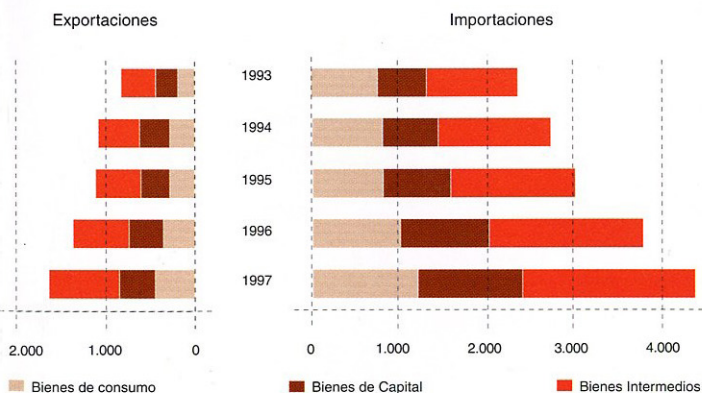

8. Comercio Exterior por Áreas Geográficas. 1997

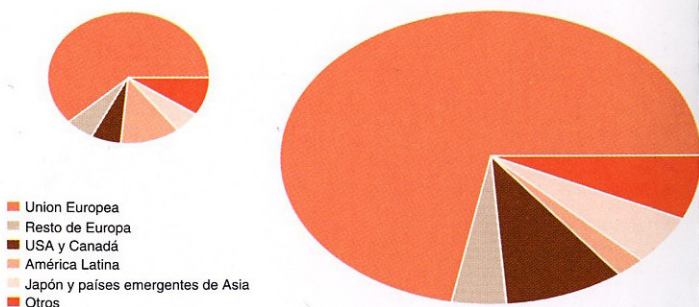

FUENTES

La documentación estadística básica para la elaboración de esta publicación es el Fichero Territorial del Departamento de Aduanas e Impuestos Especiales.

La unidad informante es la empresa que realiza la operación de exportación o importación. Pero su ubicación puede no coincidir con la del establecimiento o unidad productiva del bien que se exporta o, en su caso, con el que va a utilizar realmente el bien importado.



Comunidad de Madrid

CONSEJERIA DE HACIENDA

Instituto de Estadística