

Código Postal:

28040

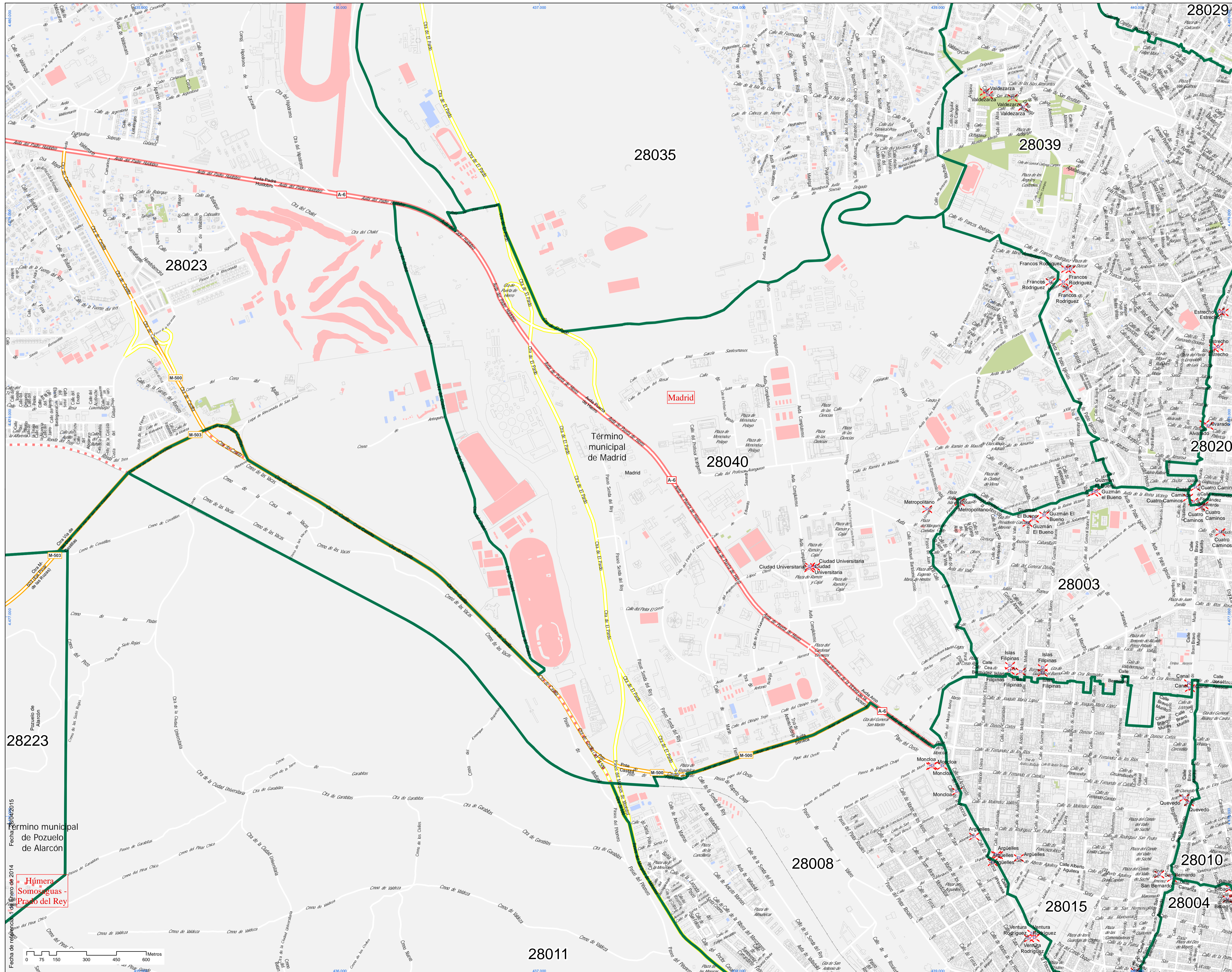

Localización en la Comunidad de Madrid

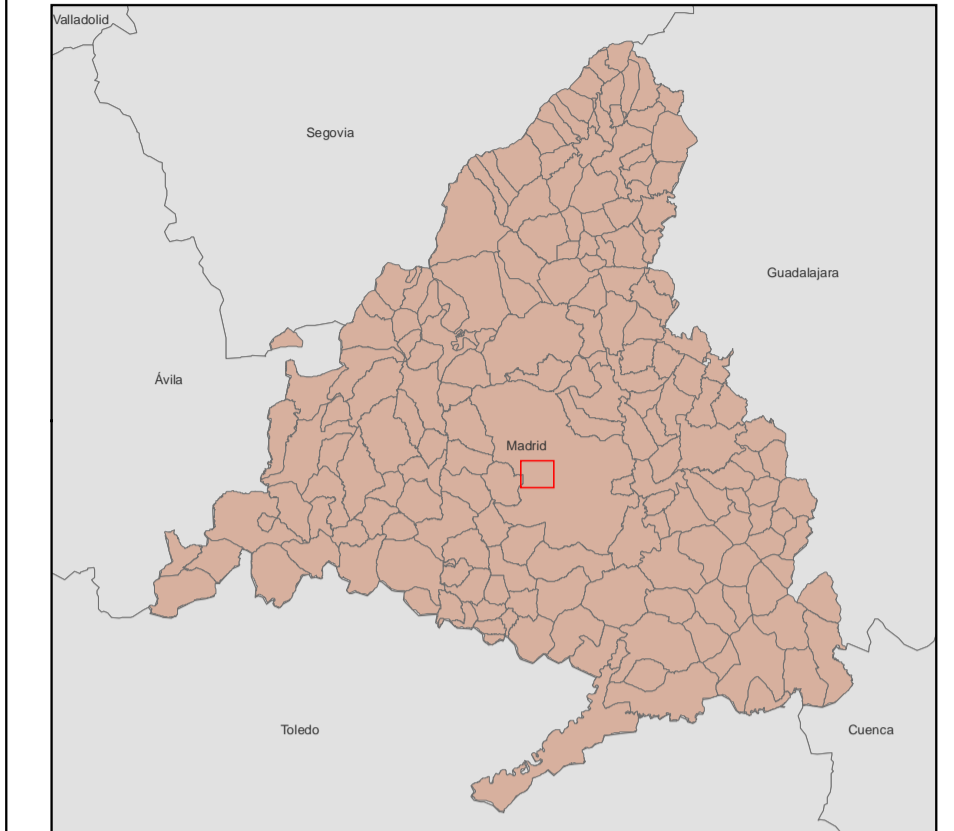

Fecha de referencia: 01/01/2015
Fecha de revisión: 01/01/2014
Termino municipal de Pozuelo de Alarcón
Húmera
Somosaguas - Prado del Rey

Leyenda

- Límite Código Postal
- Estación de Cercanías
- ML-1; ML-2; ML-3
- Tranvía Parla
- Bocas Metro

Sistema de coordenadas: ETS1989 UTM Zona 30 N