Código Postal: 28370

Dirección General de Economía y Política Financiera
CONSEJERÍA DE ECONOMÍA Y HACIENDA
Comunidad de Madrid

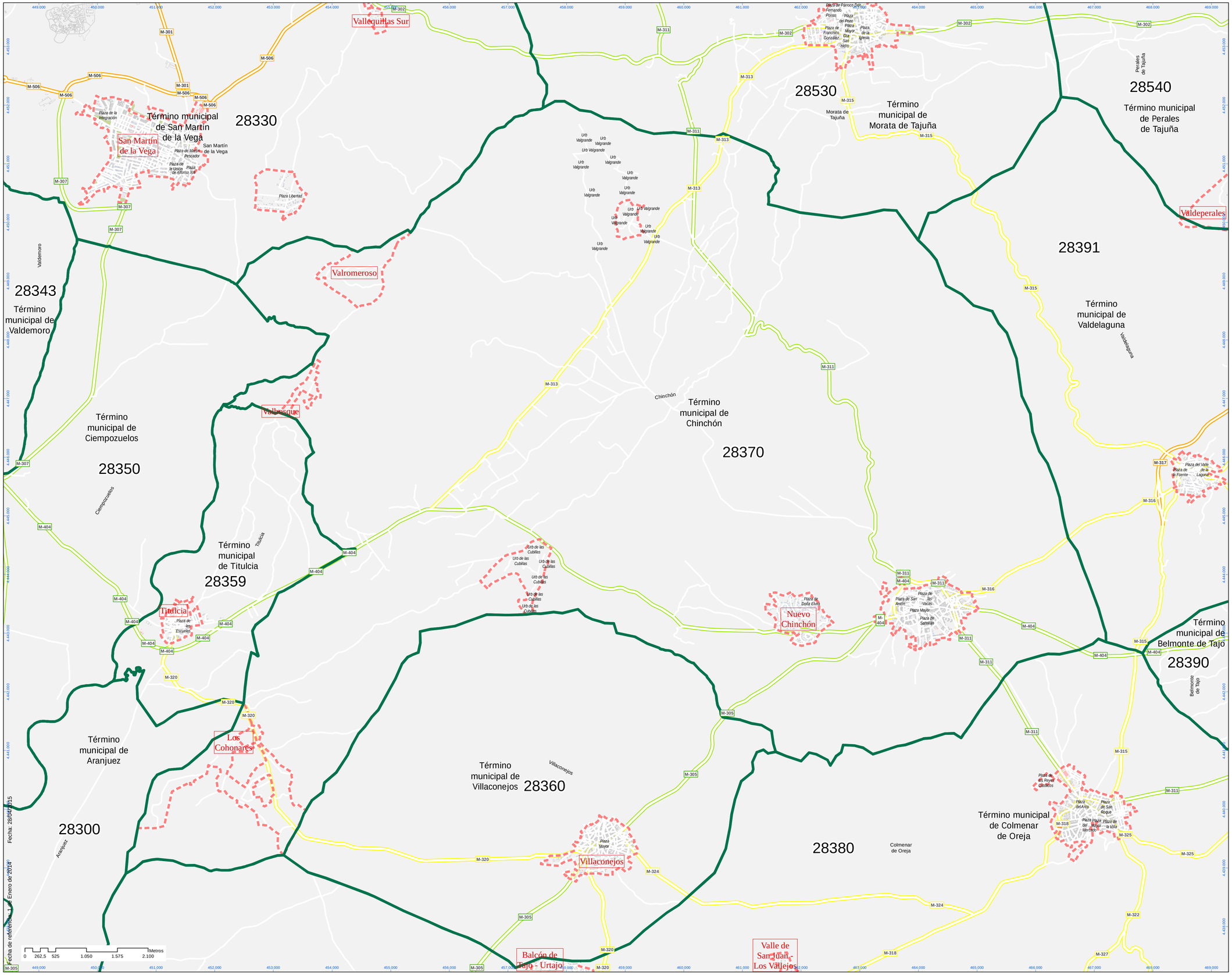

Localización en la Comunidad de Madrid

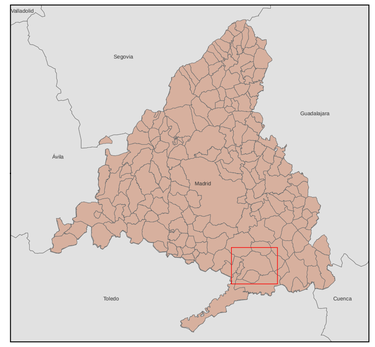

Leyenda

- Límite Código Postal
- Estación de Cercanías
- ML-1; ML-2; ML-3
- Tranvía Parla
- Bocas Metro

Sistema de coordenadas: ETS1989 UTM Zona 30 N