

Pedrezuela

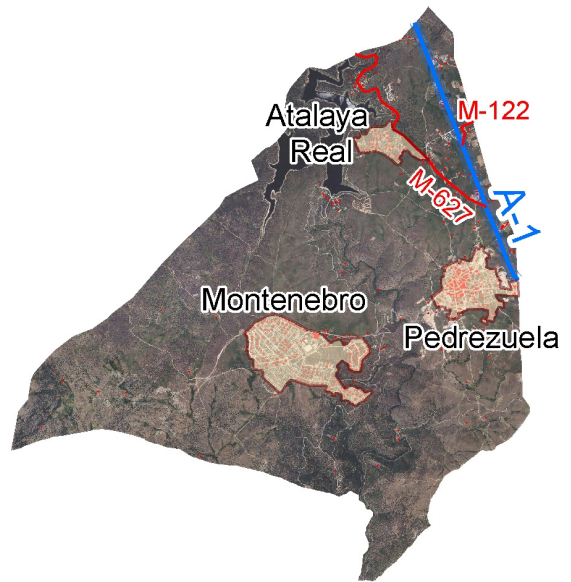
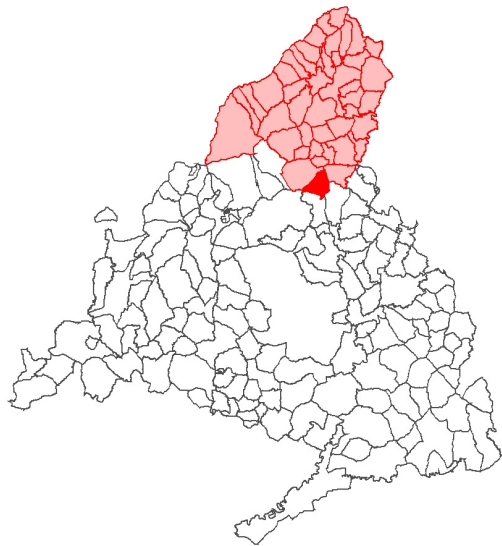

1. Territorio

| | |
|------------------------------|------|
| Extensión (km ²) | 28,3 |
| Altitud (m) | 859 |
| Distancia a la capital (km) | 45 |

2. Entidades

| |
|--|
| Atalaya Real / Lagunilla, La / Mina, La / Montenebro / Pajares, Los / Pedrezuela / Vaqueras, Las |
|--|

3. Fiestas Locales - 2008

| |
|------------------|
| 29 de septiembre |
| 30 de septiembre |

4. Demografía

Evolución de la población empadronada a 1 de enero

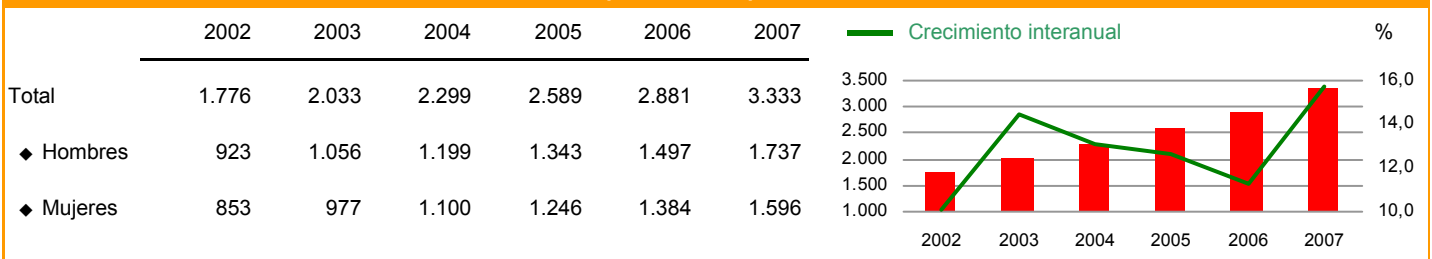

Pirámide de la población empadronada a 1 de enero de 2007

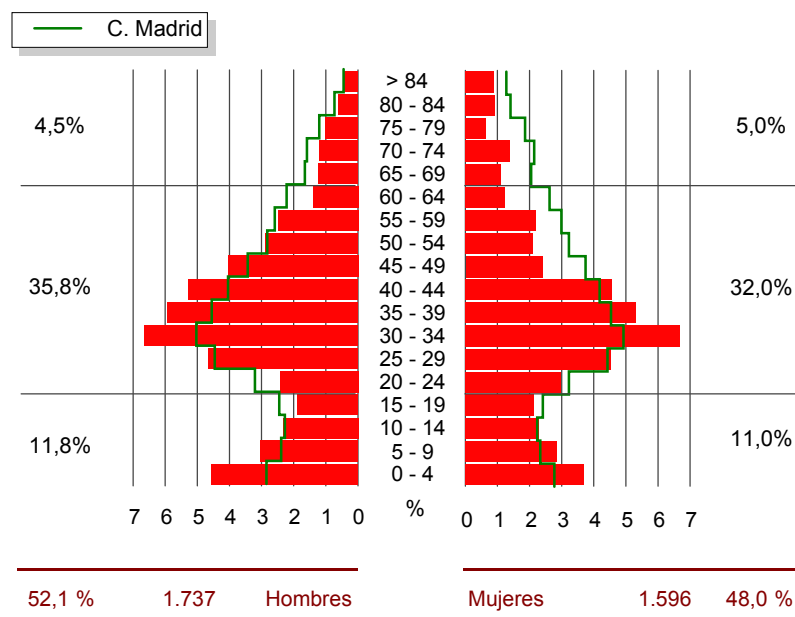

Indicadores demográficos - 2007

| | Municipio | Zona estadística | Comunidad de Madrid |
|--|-----------|------------------|---------------------|
| Crecimiento anual de la población | 15,69 | 6,59 | 1,22 |
| Densidad de población | 117,77 | 26,36 | 757,36 |
| Tasa de feminidad | 0,92 | 0,91 | 1,06 |
| Grado de juventud de menores de 15 años | 18,75 | 15,68 | 14,80 |
| Proporción de dependencia | 0,39 | 0,46 | 0,41 |
| Razón de progresividad | 140,31 | 118,68 | 119,10 |
| Proporción de reemplazamiento | 1,51 | 1,26 | 1,23 |
| Grado de envejecimiento de 65 y más años | 9,45 | 15,78 | 14,24 |

Movimiento natural de la población - 2006

| | Municipio | Zona estadística | Comunidad de Madrid |
|---------------------------------------|-----------|------------------|---------------------|
| Total nacimientos | 63 | 439 | 71.941 |
| Nacimientos madres extranjeras (%) | 28,57 | 26,42 | 22,80 |
| Total matrimonios | 27 | 167 | 27.791 |
| Total defunciones | 21 | 238 | 39.879 |
| Crecimiento vegetativo por 1.000 hab. | 13,52 | 5,84 | 5,30 |
| Saldo migratorio | 445 | 1.980 | 113.473 |
| Tasa de natalidad | 20,28 | 12,76 | 11,90 |
| Tasa de nupcialidad | 8,69 | 4,85 | 4,60 |
| Tasa de mortalidad | 6,76 | 6,92 | 6,60 |
| Tasa de migración | 143,22 | 57,55 | 18,77 |

Extranjeros empadronados a 1 de enero - 2007

| | Municipio | Zona estadística | Comunidad de Madrid |
|----------------------------|-----------|------------------|---------------------|
| Total | 646 | 6.476 | 937.171 |
| ◆ Hombres | 330 | 3.580 | 473.232 |
| ◆ Mujeres | 316 | 2.896 | 463.939 |
| Extranjeros por 1.000 hab. | 193,82 | 182,45 | 154,10 |

Por nacionalidad

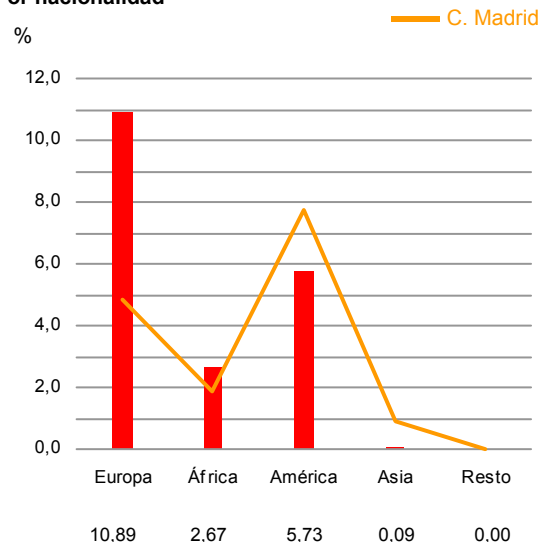

5. Mercado de Trabajo

Mercado de trabajo

| | Municipio | Zona estadística | Comunidad de Madrid |
|---|-----------|------------------|---------------------|
| Total paro registrado (2007) | 104 | 1.161 | 222.811 |
| ◆ Hombres (%) | 37,50 | 39,53 | 39,79 |
| ◆ Mujeres (%) | 62,50 | 60,47 | 60,21 |
| Paro registrado por 100 hab. (2006) | 2,35 | 3,23 | 3,70 |
| Afiliados a la SS por 1.000 hab. (2006) | 237,85 | 244,95 | 493,63 |
| Tasa de actividad femenina (2001) | 46,24 | 38,48 | 42,59 |
| Ocupados (%) (2001) | | | |
| ◆ Agricultura | 1,40 | 5,12 | 0,80 |
| ◆ Industria | 13,63 | 13,70 | 13,51 |
| ◆ Construcción | 12,23 | 16,64 | 9,61 |
| ◆ Servicios | 72,74 | 64,53 | 76,08 |

Evolución de los afiliados a la Seguridad Social

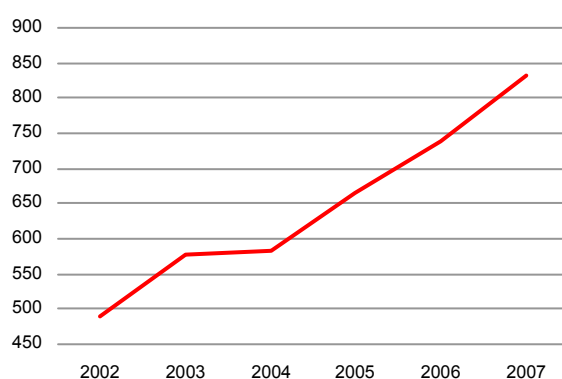

6. Educación

Educación no universitaria - 2005 (p)

| | Municipio | Zona estadística | Comunidad de Madrid |
|----------------------------------|-----------|------------------|---------------------|
| Alumnos en centros públicos (%) | 100,00 | 84,50 | 55,11 |
| Alumnos en centros privados (%) | 0,00 | 15,50 | 44,89 |
| Alumnos entre población 0-19 (%) | 40,72 | 72,58 | 79,49 |
| Alumnos por profesor | 11,30 | 9,34 | 12,49 |
| Alumnos por unidad escolar | 16,14 | 17,16 | 22,74 |

Evolución de alumnos por unidad escolar

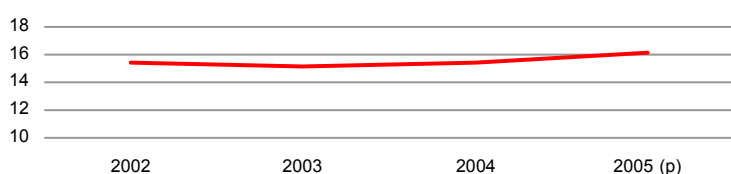

Nivel de estudios (%) - 2001

| | Municipio | Zona estadística | Comunidad de Madrid |
|---------------|-----------|------------------|---------------------|
| Analfabetos | 1,59 | 2,09 | 1,77 |
| Sin estudios | 9,96 | 16,29 | 9,97 |
| Primer grado | 16,32 | 22,53 | 17,44 |
| Segundo grado | 53,72 | 46,68 | 50,09 |
| Tercer grado | 18,41 | 12,41 | 20,74 |

■ Analfabetos ■ Sin estudios ■ Primer grado
■ Segundo grado ■ Tercer grado

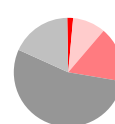

Municipio



Zona

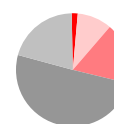

C. Madrid

7. Censo de Viviendas - 2001

| Viviendas familiares principales según régimen de tenencia (%) | | | | Edificios destinados principalmente a viviendas (%) | | | |
|--|------------------|---------------------|------------------|---|---------------------|-------|-------|
| | Municipio | | | Año de construcción | Municipio | | |
| | Zona estadística | Comunidad de Madrid | Zona estadística | | Comunidad de Madrid | | |
| En propiedad | 77,12 | 76,53 | 82,02 | Antes de 1900 | 1,91 | 4,79 | 2,38 |
| ◆ Compra total pagada | 29,28 | 42,94 | 50,52 | 1900-1920 | 1,41 | 1,84 | 1,53 |
| ◆ Compra pagos pendientes | 36,48 | 19,79 | 28,92 | 1921-1940 | 1,16 | 3,15 | 3,11 |
| ◆ Herencia o donación | 11,36 | 13,80 | 2,59 | 1941-1950 | 1,91 | 5,17 | 4,11 |
| En alquiler | 11,20 | 12,83 | 13,62 | 1951-1960 | 4,33 | 9,92 | 9,08 |
| Cedida gratis | 5,60 | 3,71 | 1,89 | 1961-1970 | 4,91 | 12,28 | 13,60 |
| Otro régimen de tenencia | 6,08 | 6,93 | 2,47 | 1971-1980 | 30,87 | 27,89 | 21,92 |
| | | | | 1981-1990 | 25,62 | 22,49 | 19,37 |
| | | | | 1991-2001 | 27,87 | 12,47 | 24,90 |

| Indicadores de viviendas familiares principales | | | |
|---|------------------|---------------------|------------------|
| | Municipio | | |
| | Zona estadística | Comunidad de Madrid | Zona estadística |
| Personas por vivienda (media) | 2,67 | 2,38 | 2,88 |
| Estado de la vivienda (%) | | | |
| ◆ Vivienda en ruinas | 0,00 | 0,40 | 0,56 |
| ◆ Viviendas con problemas | 4,64 | 14,67 | 9,29 |
| ◆ Viviendas en buen estado | 95,04 | 84,67 | 89,78 |
| ◆ No consta | 0,32 | 0,26 | 0,36 |
| Densidad habitacional (%) | | | |
| ◆ Crítica (< de 0,5 habitaciones/persona) | 1,92 | 2,16 | 3,21 |
| ◆ Moderada (0,5 - 1) | 20,32 | 24,47 | 35,48 |
| ◆ Satisfactoria (más de 1 habitación) | 77,76 | 73,37 | 61,31 |
| Hacinamiento (%) | | | |
| ◆ Crítico (Menos de 6 m ² por persona) | 0,16 | 0,14 | 0,27 |
| ◆ Moderado (6 - 10) | 0,64 | 1,08 | 1,85 |
| ◆ No hacinamiento (más de 10 m ²) | 99,20 | 98,78 | 97,88 |

| Vivienda (%) | | | |
|---|------------------|---------------------|------------------|
| | Municipio | | |
| | Zona estadística | Comunidad de Madrid | Zona estadística |
| Viviendas principales | 44,29 | 31,68 | 75,61 |
| Viviendas secundarias | 42,81 | 60,77 | 11,13 |
| Viviendas vacías | 11,69 | 6,80 | 12,37 |
| Viviendas según superficie útil (m ²) | | | |
| | | | % |
| | < 51 | 6,08 | |
| | 51 a 70 | 11,68 | |
| | 71 a 90 | 23,20 | |
| | 91 a 120 | 28,00 | |
| | > 120 | 31,04 | |
| Viviendas según nº de habitaciones | | | |
| | < 3 | 2,72 | |
| | 3 | 7,84 | |
| | 4 | 13,76 | |
| | 5 | 31,20 | |
| | > 5 | 44,48 | |

8. Urbanismo

| Urbanismo - 2006 | | | |
|--|------------------|---------------------|------------------|
| | Municipio | | |
| | Zona estadística | Comunidad de Madrid | Zona estadística |
| Suelo urbano (%) (2004) | 2,18 | 1,83 | 9,22 |
| Suelo urbanizable (%) (2004) | 5,39 | 0,61 | 3,28 |
| Valor catastral por unidad urbana (miles de euros) | 103,95 | 50,96 | 74,70 |
| Valor catastral rústico por parcela (miles de euros) | 0,08 | 0,17 | 0,59 |
| Densidad de edificios (2001) | 43,60 | 18,85 | 71,31 |
| Licencias de obra concedidas | 37 | 196 | 9.813 |
| Edificios de nueva planta (%) | 91,89 | 85,71 | 69,50 |
| Rehabilitación (%) | 8,11 | 13,27 | 17,01 |
| Otros (%) | 0,00 | 1,02 | 13,49 |

Evolución del valor catastral por unidad urbana (miles euros)

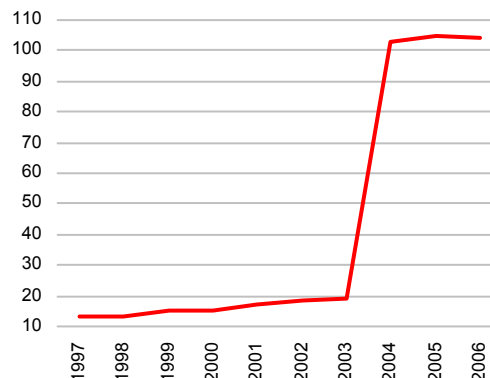

9. Nivel Socioeconómico de la Población

Rentas - 2005 (a)

| Indicador renta disponible bruta | Indicador renta disponible bruta per cápita (euros) | | |
|--|---|------------------|---------------------|
| | Municipio | Zona estadística | Comunidad de Madrid |
| ◆ Per cápita (euros) | 15.972,90 | 13.317,08 | 16.155,02 |
| ◆ Variación de la situación relativa (00-05) | -1,06 | 3,17 | - |
| Porcentaje de la renta del trabajo | 87,92 | 85,88 | 85,82 |
| Condición socioeconómica por 1.000 hab. (2001) | | | |
| ◆ Directivos y técnicos no agrarios | 183,75 | 101,04 | 159,88 |
| ◆ Obreros | 92,97 | 105,11 | 90,85 |
| ◆ Empresarios con asalariados | 49,05 | 36,87 | 22,17 |

10. Industria y Energía

Industria y Energía - 2006

| | Municipio | Zona estadística | Comunidad de Madrid |
|---|-----------|------------------|---------------------|
| Volumen de agua facturado per cápita (m³) | - | 82,37 | 72,08 |
| Energía eléct. facturada per cápita (Kw/h) | 4.275,19 | 3.762,14 | 4.883,36 |
| Unidades locales industria manufacturera | | | |
| ◆ Por 1.000 hab. | 1,93 | 3,46 | 3,60 |
| ◆ Antigüedad media (años) | 22,00 | 15,46 | 13,64 |
| ◆ Tamaño medio (personas) | 7,00 | 3,49 | 12,08 |
| Ocupados industria manufacturera por 1.000 hab. | 13,52 | 12,06 | 43,44 |

11. Servicios

Servicios - 2006

| | Municipio | Zona estadística | Comunidad de Madrid |
|---------------------------|-----------|------------------|---------------------|
| Ocupados por 1.000 hab. | | | |
| ◆ Comercio | 9,98 | 24,06 | 75,87 |
| ◆ Hostelería | 41,52 | 28,69 | 25,09 |
| ◆ Transporte y comunic. | 3,22 | 6,42 | 31,14 |
| ◆ Intermediac. financiera | 2,25 | 6,54 | 18,60 |
| ◆ Activ. inmobiliarias | 20,28 | 11,89 | 89,46 |
| ◆ Admón. Pública,... | 42,81 | 45,66 | 69,35 |
| ◆ Otros servicios | 4,51 | 6,92 | 24,65 |

12. Macromagnitudes

Macromagnitudes (miles de euros) - 2005

| | Municipio | Zona estadística | Comunidad de Madrid |
|--|-----------|------------------|---------------------|
| Producto interior bruto per cápita (euros) (a) | 16.112 | 18.668 | 28.064 |
| Base imponible urbana por recibo (2006) | 103,95 | 50,67 | 73,63 |
| Cuota líquida del IRPF por declarante | 4,29 | 3,16 | 4,76 |

13. Presupuestos

Presupuesto municipal inicial (miles de euros)

| | 2004 | 2005 |
|---------------------|------|------|
| Gastos consolidados | - | - |
| Gasto por hab. | - | - |

14. Elecciones

Elecciones - 2007

| | Municipio | Zona estadística | Comunidad de Madrid |
|---------------------------------|-----------|------------------|---------------------|
| Elecciones Asamblea Legislativa | | | |
| ◆ Votos PP (%) | 61,58 | 57,04 | 54,23 |
| ◆ Votos PSOE (%) | 29,54 | 32,44 | 34,16 |
| ◆ Votos IU (%) | 6,76 | 8,20 | 9,02 |
| ◆ Votos resto (%) | 2,13 | 2,32 | 2,60 |
| ◆ Abstención (%) | 25,78 | 22,81 | 32,69 |
| Elecciones locales | | | |
| ◆ Votos PP (%) | 56,07 | 40,84 | 51,95 |
| ◆ Votos PSOE (%) | 33,29 | 30,36 | 33,27 |
| ◆ Votos IU (%) | 2,50 | 3,89 | 8,82 |
| ◆ Votos resto (%) | 8,14 | 24,92 | 5,96 |
| ◆ Abstención (%) | 27,97 | 21,69 | 33,40 |
| Concejales | | | |
| ◆ Votos PP (%) | 6 | 0 | 4 |
| ◆ Votos PSOE (%) | 1 | | |
| ◆ Votos IU (%) | | | |
| ◆ Votos resto (%) | | | |
| ◆ Abstención (%) | | | |

* Celebradas el 26-10-2003