

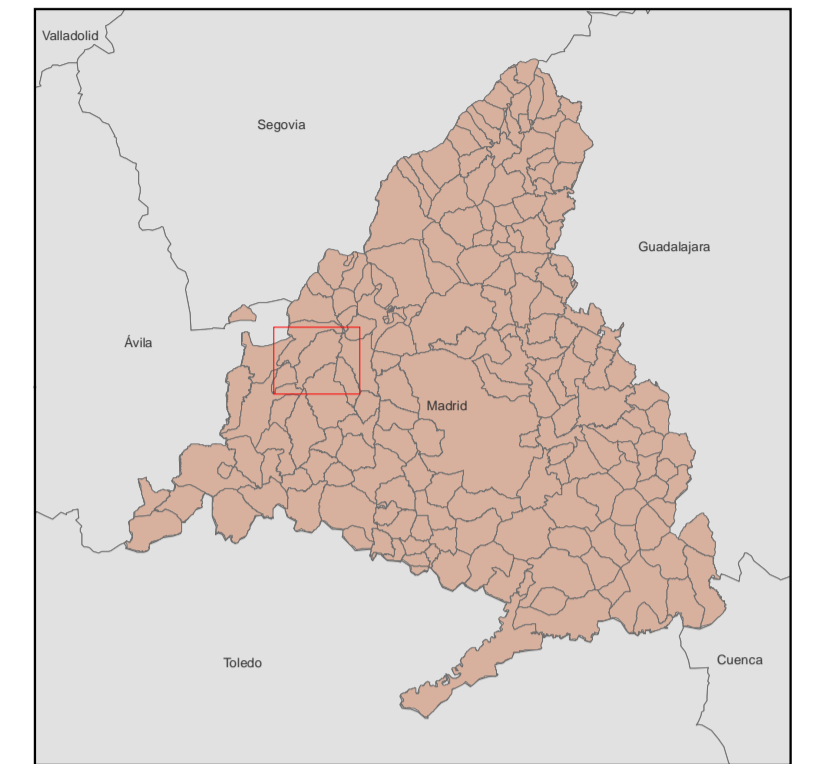







Localización en la Comunidad de Madrid



### Tipo de centro sanitario

-  Centro de especialidades
-  Centro de salud
-  Consultorio de salud
-  Hospital

### Transporte

-  Metro
-  Cercanías
-  ML-1; ML-2; ML-3
-  TP

Zonas Básicas de Salud del Área Única reguladas por el Decreto 52/2010, de 29 de Julio

Fecha de referencia Área Única de Salud: 15 de octubre de 2010

Sistema de coordenadas: ETRS 1989 UTM Zona 30 N

