

Zona Básica de Salud del Área Única Villarejo de Salvanes

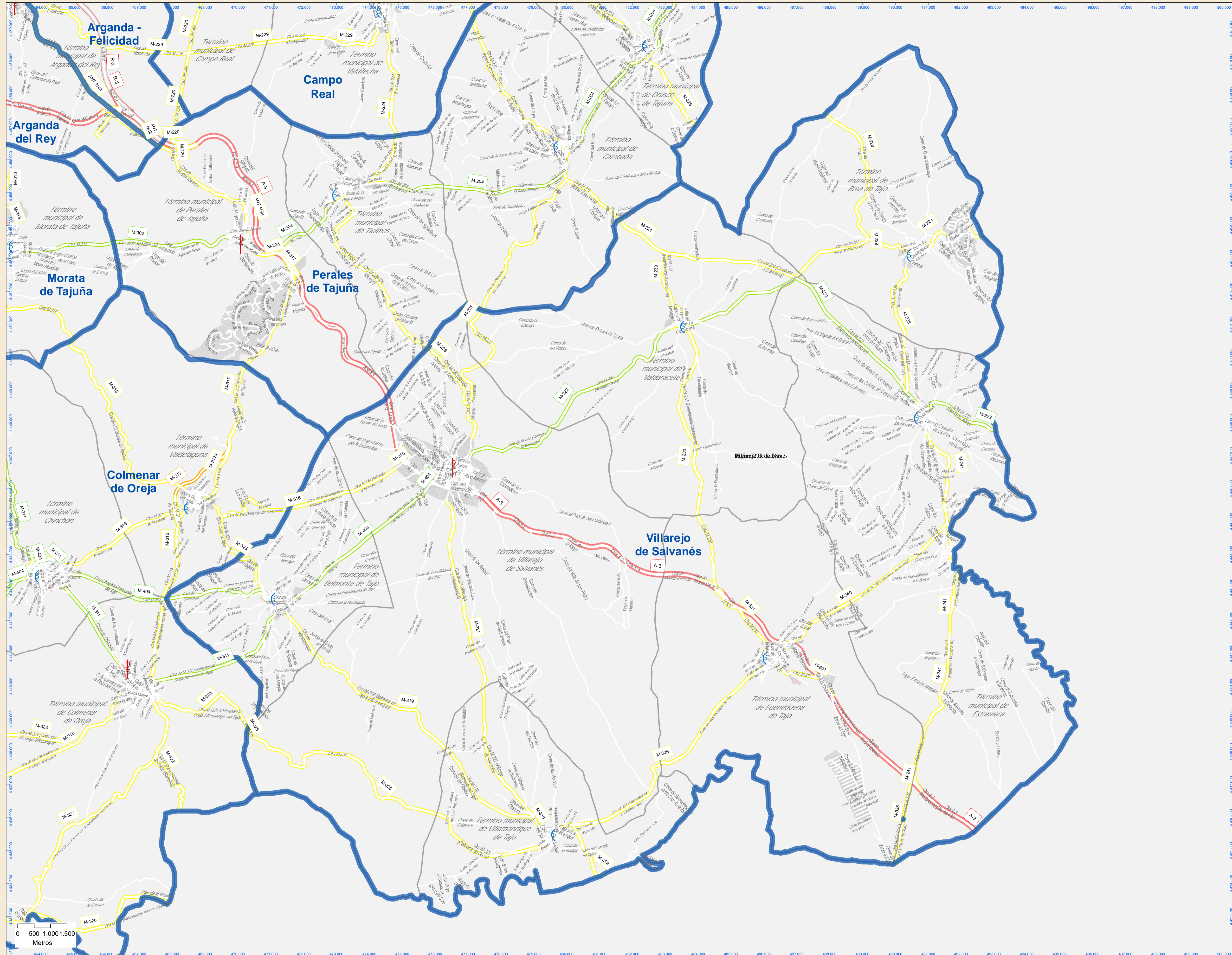

Localización en la Comunidad de Madrid

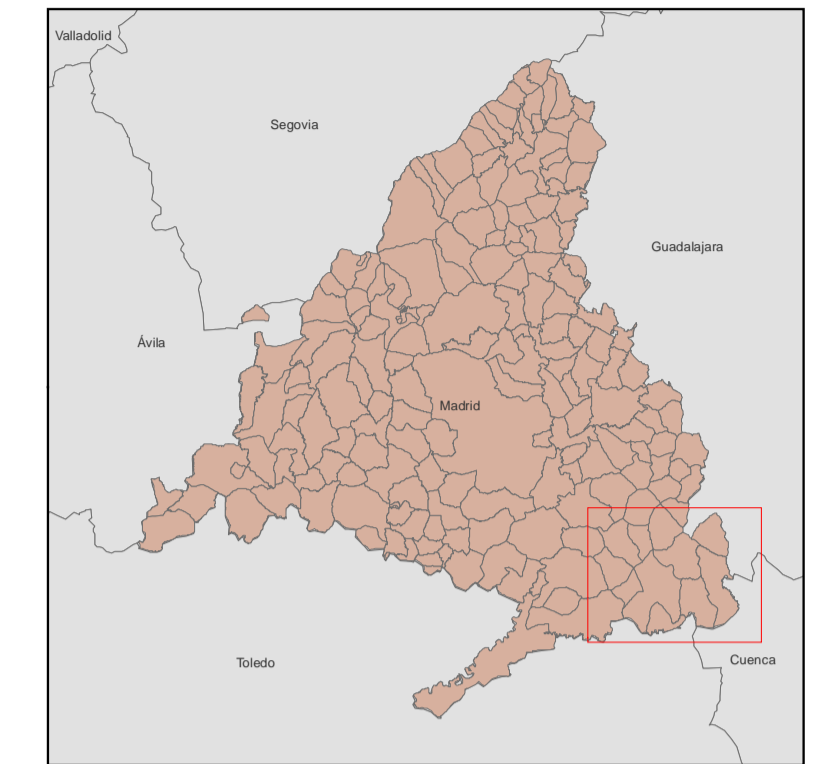

Tipo de centro sanitario

- Centro de especialidades
- ▭ Centro de salud
- Consultorio de salud
- Hospital

Transporte

- ✕ Metro
- ! Cercanías
- ✕ ML-1; ML-2; ML-3
- ⊙ TP

Zonas Básicas de Salud del Área Única reguladas por el Decreto 52/2010, de 29 de Julio

Fecha de referencia Área Única de Salud: 15 de octubre de 2010

Sistema de coordenadas: ETRS 1989 UTM Zona 30 N