

Tipología municipal de la Comunidad de Madrid 2006.

Anexo. Fichas estadísticas de los indicadores



Instituto de Estadística
CONSEJERÍA DE ECONOMÍA
E INNOVACIÓN TECNOLÓGICA

Comunidad de Madrid

1. Longitud (coordenada U.T.M.)

Coordenada X (abscisa) U.T.M. correspondiente al huso 30, medida en metros desde el centro geográfico del municipio. Es mayor cuanto más al este.

2. Latitud (coordenada U.T.M.)

Coordenada Y (ordenada) U.T.M. medida en el centro geográfico del municipio. Es mayor cuanto más al norte, y coincide con la distancia en metros al Ecuador.

3. Población

Número de habitantes residentes en el municipio, según el Padrón Municipal de Habitantes. Se construye como media móvil a partir de los datos correspondientes a las poblaciones de referencia (población a 1 de Julio) de 2003, 2004, 2005.

4. % Menores de 20 años

Porcentaje de población de menos de 20 años, sobre el total de habitantes del municipio según la población de referencia del Padrón continuo del 2004.

5. % Viviendas unipersonales

Porcentaje de hogares en los que vive una sola persona en relación al total de hogares, según Censo de Población y Vivienda 2001.

6. % Mayores de 64 años

Porcentaje de población de 65 años y más, sobre el total de habitantes del municipio según la población de referencia del Padrón continuo del 2004.

7. % Pensionistas

Porcentaje de pensionistas (jubilados y otros) sobre el total de población de 16 años y más. Censo de Población y Vivienda 2001.

8. Altitud

Distancia en metros sobre el nivel del mar en Alicante. Se mide en el centro del núcleo urbano más importante de cada municipio. Consejería de Transportes e Infraestructuras.

9. Tasa bruta de natalidad

Nacidos por cada 1000 habitantes, según el movimiento natural de la población. Estadística del Movimiento Natural de la Población 2002.

10. Distancia a la capital

Se mide desde el centro urbano del municipio hasta el centro del municipio de Madrid, en kilómetros de carretera. Consejería de Medio Ambiente y Ordenación Territorial.

11. Superficie de prados por mil habitantes

Superficie dedicada a prados, praderas y pastizales por cada mil habitantes, medida en hectáreas, referido a 1999 para la superficie (Censo Agrario) y 2001 para la población (Censo de Población y Vivienda).

12. % Viviendas anteriores a 1961

Porcentaje de viviendas principales construidas antes de 1961 sobre el total de viviendas. Censo de Población y Vivienda 2001.

13. Superficie agrícola per cápita

Superficie de las explotaciones agrícolas (Censo Agrario 1999) sobre la población (Censo de Población y Vivienda 2001).

14. Nº alumnos por unidad escolar

Total de alumnos no universitarios partido por el número de unidades escolares. Datos procedentes de la Consejería de Educación.

15. % Hogares sin hijos

Porcentaje de hogares sin hijos sobre el total de hogares. Censo de Población y Vivienda 2001.

16. Tasa de fecundidad

Número de nacidos vivos sobre el total de mujeres comprendidas entre 15 y 49 años de edad en tantos por mil. Estadística del Movimiento Natural de la Población 2002.

17. % Viviendas de menos de 51 m²

Porcentaje de viviendas familiares con una superficie inferior a 51 m² sobre el total de viviendas principales. Censo de Vivienda 2001.

18. S.A.U. por mil habitantes

Superficie agrícola utilizada por cada mil habitantes, medida en hectáreas. Los datos se refieren a 1999 para las superficies (Censo Agrario) y 2001 para la población (Censo de Población y Vivienda).

19. % Superficie agrícola con tierras labradas

Superficie de las explotaciones con tierras labradas sobre el total de la superficie agrícola. Censo Agrario 1999.

20. Ganado bovino per cápita

Cabezas de ganado bovino (Censo Agrario 1999) entre el total de la población (Censo Población y Viviendas 2001).

21. % Viviendas con calefacción

Porcentaje de viviendas familiares principales con calefacción (individual y colectiva) sobre el total de viviendas. Censo de Población y Vivienda 2001.

22. % Población con estudios secundarios

Porcentaje de población con estudios de segundo grado frente al total de población de 16 o más años. Censo de Población y Vivienda 2001.

23. % Viviendas secundarias

Porcentaje de viviendas secundarias sobre el total de viviendas. Censo de Población y Viviendas 2001.

24. Proporción de reemplazamiento

Cociente entre la población entre 15 a 39 y la población de 40 a 64 años. La población utilizada es a fecha de 1 de Enero. Padrón municipal de habitantes 2003.

25. % de alumnos en centros escolares públicos

Total de alumnos no universitarios matriculados en centros escolares públicos partido por el total de alumnos en centros escolares. Datos procedentes de la Consejería de Educación.

26. % Viviendas posteriores a 1990

Porcentaje de viviendas principales construidas después de 1990 sobre el total de viviendas. Censo de Población y Vivienda 2001.

27. % Edificios con garaje

Porcentaje de edificios con garaje sobre el total de edificios. Censo Población y Vivienda 2001.

28. Líneas de teléfono por 1000 habitantes

Número de líneas telefónicas de telefonía fija por cada 1000 habitantes en el año 2000. Telefónica de España.

29. % Viviendas con aire acondicionado

Porcentaje de Viviendas con aire acondicionado sobre el total de viviendas (Censo Población y Vivienda 2001).

30. % Mujeres con estudios secundarios

Porcentaje de mujeres con estudios de segundo grado (Censo Población y Vivienda 2001) sobre el total de población con estudios de segundo grado.

31. Valor catastral por unidad urbana

Es el resultado de dividir el valor catastral urbano entre las unidades urbanas. Dirección General del Catastro (Ministerio de Economía y Hacienda) 2002.

32. % Crecimiento renta per cápita 2000-2003

Crecimiento porcentual de la renta per cápita en el período 2000-2003, medido en euros por habitante, que se obtiene a partir del Indicador de Renta Disponible Bruta Municipal.

33. % Ocupados sector agrícola

Trabajadores en el sector agrícola sobre ocupados mayores de 16 años. Censo Población y Vivienda 2001.

34. % Nacimientos de madres menores de 30 años

Nacidos de madres menores de 30 años sobre el total de nacidos. Estadística del Movimiento Natural de la Población 2002.

35. % Rentas trabajo (IRPF)

Porcentaje de los rendimientos de trabajo sobre el total de rendimientos. Impuesto de la Renta de las personas físicas (IRPF), Agencia Estatal Tributaria (Ministerio de Economía y Hacienda).

36. % Extranjeras

Porcentaje de mujeres extranjeras sobre el total de extranjeros empadronados. Padrón Municipal de Habitantes 2003.

37. % Población con estudios universitarios

Porcentaje de población con estudios universitarios (tercer grado) sobre el total de la población de 16 o más años. Censo de Población y Vivienda 2001.

38. Renta disponible per cápita

Renta disponible bruta por habitante. Indicador de Renta Disponible Bruta Municipal 2003.

39. % Profesionales y técnicos por cuenta ajena

Porcentaje de profesionales y técnicos por cuenta ajena sobre el total de población mayor de 16 años. Censo de Población y Vivienda 2001.

40. % Trabajadores cualificados

Trabajadores cualificados sobre total de ocupados. Censo Población y Vivienda 2001.

41. % Directivos no agrarios

Porcentaje de directivos y gerentes no agrarios sobre el total de población mayor de 16 años. Censo de Población y Vivienda 2001.

42. % Ocupados sector servicios

Ocupados en los sectores terciarios (secciones G a Q de la CNAE 93) entre el total de ocupados. Censo de Población y Vivienda 2001.

43. % Amas de casa

Porcentaje de población femenina dedicada a las labores del hogar sobre el total de población de 16 años y más. Censo de Población y Vivienda 2001.

44. % Población con estudios primarios

Porcentaje de población con estudios de primer grado frente al total de población de 16 o más años. Censo de Población y Vivienda 2001.

45. % Mujeres ocupadas

Mujeres ocupadas sobre total de ocupados. Censo Población y Vivienda 2001.

46. Tasa de actividad femenina

Es el cociente entre las mujeres activas de 16 y más años sobre el total de población femenina del mismo tramo de edad, multiplicado por 100. Censo de Población 2001.

47. % Eventuales

Porcentaje de asalariados eventuales en la Comunidad sobre la población ocupada. Censo de Población y Vivienda 2001.

48. % Ocupados sector construcción

Trabajadores en el sector de la construcción sobre ocupados mayores de 16 años. Censo Población y Vivienda 2001.

49. % Viviendas con dos o más vehículos

Porcentaje de viviendas con dos o más vehículos sobre el total de viviendas (Censo Población y Vivienda 2001).

50. % Vivienda de más de 150 m²

Porcentaje de viviendas familiares con una superficie superior a 150 m² sobre el total de viviendas principales. Censo de Población y Vivienda 2001.

51. % Profesionales de las Administraciones Públicas

Porcentaje de profesionales de las Administraciones Públicas sobre el total de población mayor de 16 años. Censo de Población y Vivienda 2001.

52. Crecimiento población 2001/1996

Población de referencia de 2001 sobre población de referencia 1996. Padrón Continuo.

53. % Estudiantes de más de 16 años

Porcentaje de población que están cursando estudios frente al total de población de 16 o más años. Censo de Población y Vivienda 2001.

54. % Precio m² de la vivienda unifamiliar

Porcentaje respecto a la media de la región del valor medio estimado del precio del metro cuadrado de la vivienda unifamiliar por municipio. Impuesto de Actos Jurídicos Documentados 2004 y Censo de Población y Vivienda 2001.

55. % Crecimiento renta per cápita 1994-2000

Crecimiento porcentual de la renta per cápita en el período 1994-2000, medido en euros por habitante, que se obtiene a partir del Indicador de Renta Disponible Bruta Municipal.

56. % Trabajadores no cualificados

Trabajadores no cualificados sobre total de ocupados. Censo Población y Vivienda 2001.

57. % Población sin estudios

Porcentaje de población sin estudios y analfabetos frente al total de población de 16 o más años. Censo de Población y Vivienda 2001.

58. % Divorciados sobre casados

Porcentaje de divorciados sobre casados. Censo de Población y Vivienda 2001.

59. Crecimiento población 1996/1991

Población de referencia de 1996 sobre población de referencia 1991. Padrón Continuo.

60. % Votos al PSOE (Asamblea)

Porcentaje de votos al PSOE frente al total de votos a candidaturas en las elecciones en la Asamblea. Datos facilitados por el Ministerio del Interior.

61. % Extranjeros de la Unión Europea y la EFTA

Porcentaje de personas extranjeras procedentes de países miembros de la Unión Europea y la EFTA (Islandia, Noruega, Suiza y Liechtenstein), con residencia en la Comunidad de Madrid sobre el total de la población según Censo de Población y Vivienda 2001.

62. % Empresarios no agrarios con asalariados

Empresarios, excepto sector agrario, con asalariados sobre mayores de 16 años. Censo Población y Vivienda 2001.

63. % Ocupados sector industrial

Ocupados en los sectores de industria y energía (secciones C, D y E de la CNAE 93) entre el total de ocupados. Censo de Población y Vivienda 2001.

64. % Americanos empadronados

Extranjero empadronados con nacionalidad del continente americano entre la población total empadronada en 2003.

65. Nº de viviendas por edificio

Número total de viviendas sobre edificios. Censo Población y Vivienda 2001.

66. Densidad de población

Población de Referencia 2004 dividida por la superficie del término municipal en kilómetros cuadrados.

67. % Edificios con ascensor

Edificios con ascensor entre total de edificios destinados principalmente a viviendas. Censo de Población y Vivienda 2001.

68. Edificios de un único propietario

Porcentaje de edificios de un único propietario sobre el total de edificios (Censo Población y Vivienda 2001).

69. Crecimiento población 1991/1960

Población de referencia de 1991 sobre población de referencia 1960. Padrón Continuo.

70. % Edificios de viviendas familiares

Edificios que solo contienen vivienda/s familiares, según Censo de Población y Vivienda 2001.

71. Recaudación cines

Recaudación total de cines (en euros) sobre total de espectadores 2004. Instituto de la Cinematografía y de las Artes Audiovisuales (ICAA). Ministerio de Cultura.

72. Densidad habitacional moderada

Viviendas familiares principales con 0.5 y 1 habitaciones por persona. Censo de Población y Viviendas 2001.

73. % Viviendas de 51 a 70 m²

Porcentaje de viviendas familiares con una superficie entre 51 y 70 m² sobre el total de viviendas principales. Censo de Población y Viviendas 2001.

74. % Suelo urbanizable

Cociente entre el suelo susceptible de ser urbanizado y el total de suelo. Consejería de Transportes e Infraestructura.

75. % Nacidos en otras Comunidades

Porcentaje de personas nacidas en territorio nacional distinto de la Comunidad Autónoma de Madrid que residen actualmente en ésta, sobre población. Censo de Población y Vivienda 2001.

76. % Suelo urbano

Cociente entre el suelo urbanizado y el total del suelo. Consejería de Transportes e Infraestructura.

77. % Abstención (Elecciones locales)

Resultado de dividir el número de abstenciones entre los electores en las elecciones locales. Datos facilitados por el Ministerio del Interior.

78. % Precio m2 de la vivienda colectiva

Porcentaje respecto a la media de la región del valor medio estimado del precio del metro cuadrado de la vivienda colectiva por municipio. Impuesto de Actos Jurídicos Documentados 2004 y Censo de Población y Vivienda 2001.

79. % Edificios con portero automático

Edificios con portero automático entre total de edificios destinados principalmente a viviendas. Censo de Población y Vivienda 2001.

80. PIB per cápita

Resultado de dividir el Producto Interior Bruto total (Indicadores PIB Municipal 2002/2003) entre la población de referencia (media móvil de la población a 1 de Julio de 2003, 2004 y 2005).

81. PIB Industrial per cápita

Resultado de dividir el PIB de Industria (secciones C, D, E de la CNAE-93), procedente del Indicador PIB Municipal de la CM 2002-2003, entre la población de referencia (media móvil de la población a 1 de Julio de 2003, 2004 y 2005).

82. Ocupados sector industrial por 1000 habitantes

Ocupados en los sectores de industria (sección D de la CNAE 93) por cada mil habitantes. Directorio de Unidades de Actividad Económica de la Comunidad de Madrid.

83. PIB Comercio per cápita

Resultado de dividir el PIB de comercio (secciones G, H e I de la CNAE-93), procedente de Indicador PIB Municipal de la CM 2002-2003, entre la población de referencia (media móvil de la población a 1 de Julio de 2003, 2004 y 2005).

84. Ocupados sector comercial por 1000 habitantes

Ocupados en el sector comercial (Sección G de la CNAE-93) por cada mil habitantes. Directorio de Unidades de Actividad Económica de la Comunidad de Madrid.

85. % Locales industriales

Locales para uso industrial entre el total de locales activos. Censo de Población y Vivienda 2001.

86. % Edificios con locales

Edificios destinados principalmente a locales sobre el total de edificios. Censo de Población y Vivienda 2001.

87. Tamaño medio de los establecimientos industriales

Ocupados sobre establecimientos industriales, cuya actividad principal se encuadra en la sección D de la CNAE 93, según el Directorio de Unidades de Actividad Económica de la Comunidad de Madrid.

88. % Viviendas en alquiler

Viviendas familiares en alquiler por alguna de las personas que la ocupan sobre el total de viviendas familiares principales. Censo de Población y Vivienda 2001.

89. % Africanos empadronados

Extranjeros empadronados con nacionalidad del continente africano entre la población total empadronada en 2003.

90. % Viviendas en propiedad

Viviendas familiares propiedad de alguna de las personas que la ocupan sobre el total de viviendas familiares principales. Censo de Población y Vivienda 2001.

91. % Nacimientos de mujeres extranjeras

Nacimientos de madres extranjeras entre nacimientos totales. Estadística del Movimiento Natural de la Población 2002.

92. % Superficie agrícola de pastos permanentes

Superficie de las explotaciones agrícolas de pastos permanentes sobre el total de la superficie. Censo Agrario 1999.

93. % Hacinamiento crítico

Viviendas familiares principales con menos de 6 m² por persona sobre el total de viviendas familiares principales. Censo de Población y Vivienda 2001.

94. Afiliados a la SS por 1000 habitantes

Trabajadores afiliados a la Seguridad Social en todos los regímenes por cada mil habitantes. Media móvil 2002, 2003, 2004. Tesorería General de la Seguridad Social.

95. Tasa de nupcialidad

Matrimonio por cada 1000 habitantes, según el movimiento natural de la población. Estadística del Movimiento Natural de la Población 2002.

96. % Locales agrarios

Locales para uso agrario entre total de locales activos. Censo de Población y Vivienda 2001.

97. % Mujeres con estudios primarios

Porcentaje de mujeres con estudios de primer grado (Censo Población y Vivienda 2001) sobre el total de población con estudios de primer grado.

98. Ocupados sector financiero por 1000 habitantes

Ocupados en el sector financiero (sección J de la CNAE-93) por cada mil habitantes. Directorio de Unidades de Actividad Económica de la Comunidad de Madrid.

99. PIB Servicios Profesionales per cápita

Resultado de dividir el PIB de servicios profesionales (secciones J y K de la CNAE-93), procedente de Indicador PIB Municipal de la CM 2002-2003, entre la población de referencia (media móvil de la población a 1 de Julio de 2003, 2004 y 2005).

100. Ocupados sector inmobiliario por 1000 habitantes

Ocupados en el sector inmobiliario (sección K de la CNAE-93) por cada mil habitantes. Directorio de Unidades de Actividad Económica de la Comunidad de Madrid.

101. Crecimiento población 2004/2001

Población de referencia de 2004 sobre población de referencia 2001. Padrón Continuo.

102. % Población en paro. Porcentaje de población parada sobre el total de población mayor de 16 años. Censo Población y Vivienda 2001.

Indicador: Longitud (coordenada U.T.M.)

Coordenada X (abscisa) U.T.M. correspondiente al huso 30, medida en metros desde el centro geográfico del municipio.

Estadísticos

Media simple	441.597,82
Desviación típica	26.348,66
Coefficiente de Variación	0,06
Desviación típica de la media	1.969,39
Test de normalidad	97,77

Cuantiles

Máximo	100%	491.043,59
	95%	480.343,33
Q3	75%	459.425,12
Mediana	50%	447.085,29
Q1	25%	423.368,81
	5%	393.852,12
Mínimo	0%	373.425,50

Histograma de frecuencias

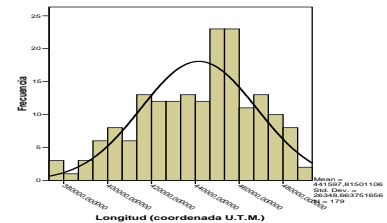

Correlaciones Máximas

Positivas

% Ocupados sector industrial	0,51
% Superficie agrícola con tierras labradas	0,43
% Trabajadores cualificados	0,42
% Viviendas anteriores a 1961	0,26
% Población con estudios primarios	0,22
% Crecimiento renta per cápita 2000-2003	0,22
% Pensionistas	0,19
% Locales agrarios	0,19
S.A.U. por mil habit	0,18
% Mayores de 64 años	0,18

Negativas

% Africanos empadronados	-0,45
% Ocupados sector servicios	-0,37
% Americanos empadronados	-0,35
% Edificios con garaje	-0,32
% Viviendas en alquiler	-0,28
% Profesionales y técnicos por cuenta ajena	-0,28
% Población con estudios universitarios	-0,26
% Superficie agrícola de pastos permanentes	-0,26
% Crecimiento renta per cápita 1994-2000	-0,25
% Nacidos en otras Comunidades	-0,24

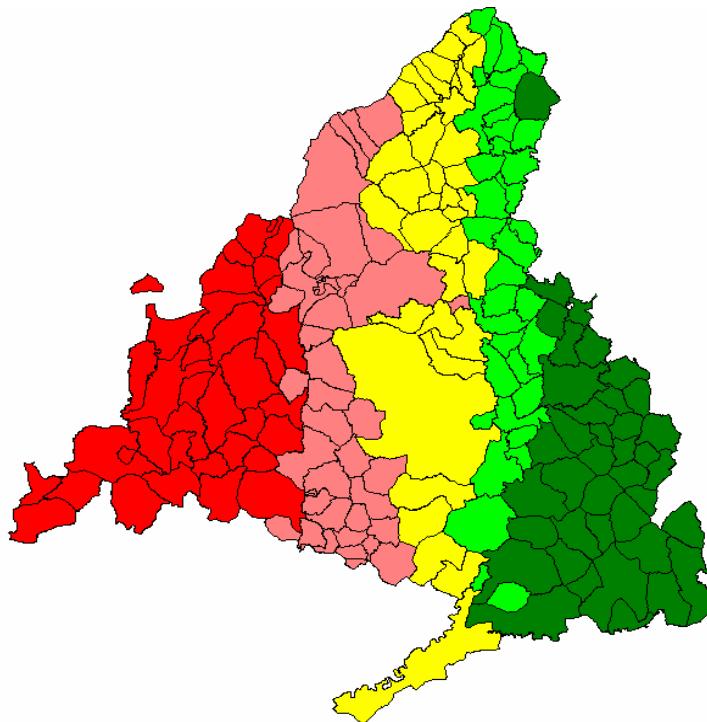

Indicador: Latitud (coordenada U.T.M.)

Coordenada Y (ordenada) U.T.M. medida en metros desde el centro geográfico del municipio al Ecuador.

Estadísticos

Media simple	4.488.953,46
Desviación típica	31.309,54
Coefficiente de Variación	0,01
Desviación típica de la media	2.340,18
Test de normalidad	95,55

Cuantiles

Máximo	100%	4.553.659,98
	95%	4.543.954,92
Q3	75%	4.512.487,54
Mediana	50%	4.483.702,89
Q1	25%	4.464.163,00
	5%	4.445.806,00
Mínimo	0%	4.431.713,00

Histograma de frecuencias

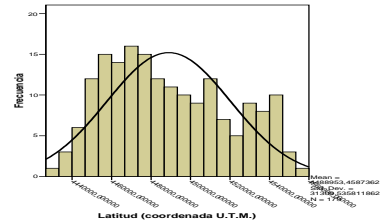

Correlaciones Máximas

Positivas

Altitud	0,81
% Viviendas unipersonales	0,62
Distancia a la capital	0,61
% Superficie agrícola de pastos permanentes	0,58
% Viviendas secundarias	0,55
Ganado bovino per cápita	0,53
Superficie de prados por habitante	0,52
% Mayores de 64 años	0,43
Superficie agrícola per cápita	0,43
% Pensionistas	0,42

Negativas

% Superficie agrícola con tierras labradas	-0,65
% Viviendas con aire acondicionado	-0,59
% Ocupados sector industrial	-0,47
Nº alumnos por unidad escolar	-0,46
% Menores de 20 años	-0,46
% Amas de casa	-0,45
Tasa bruta de natalidad	-0,41
% Mujeres con estudios secundarios	-0,38
Tasa de fecundidad	-0,38
% Nacimientos de madres menores de 30 años	-0,37

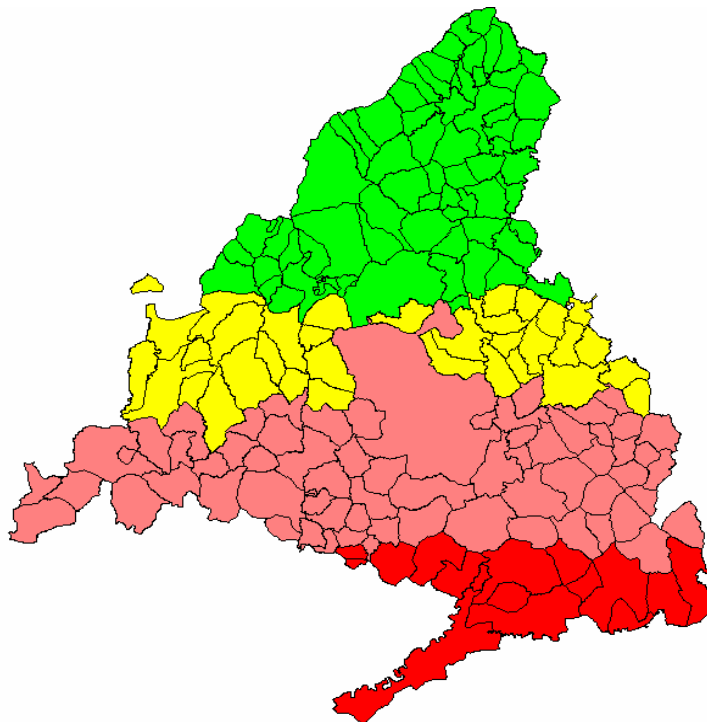
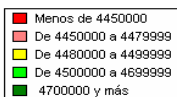

Indicador: Población

Media móvil de los habitantes residentes en el municipio. Población de Referencia 2003, 2004 y 2005, Padrón Continuo.

Estadísticos

Media simple	32.159,22
Desviación típica	232.802,31
Coefficiente de Variación	7,24
Desviación típica de la media	17.400,46
Test de normalidad	9,83

Cuantiles

Máximo	100%	3.092.889,17
	95%	99.283,67
Q3	75%	7.638,33
Mediana	50%	2.280,00
Q1	25%	613,67
	5%	114,17
Mínimo	0%	32,83

Histograma de frecuencias

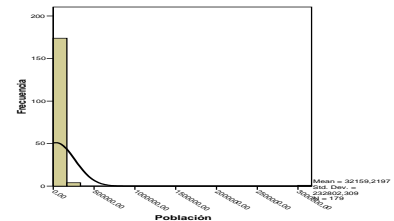

Correlaciones Máximas

Positivas

Densidad de población	0,47
Nº de viviendas por edificio	0,43
% Edificios con ascensor	0,38
% Precio m2 de la vivienda unifamiliar	0,37
% Precio m2 de la vivienda colectiva	0,34
PIB Servicios profesionales per cápita	0,32
Recaudación cines	0,26
Ocupados sector inmobiliario por 1000 habit	0,26
Ocupados sector financiero por 1000 habit	0,25
% Viviendas de 51 a 70 m2	0,23

Negativas

Edificios de un único propietario	-0,30
% Edificios de viviendas familiares	-0,30
Distancia a la capital	-0,25
% Viviendas secundarias	-0,17
% Trabajadores cualificados	-0,14
% Ocupados sector construcción	-0,13
% Población sin estudios	-0,12
Crecimiento población 2004/2001	-0,11
% Empresarios no agrarios con asalariados	-0,11
% Viviendas con dos o más vehículos	-0,10

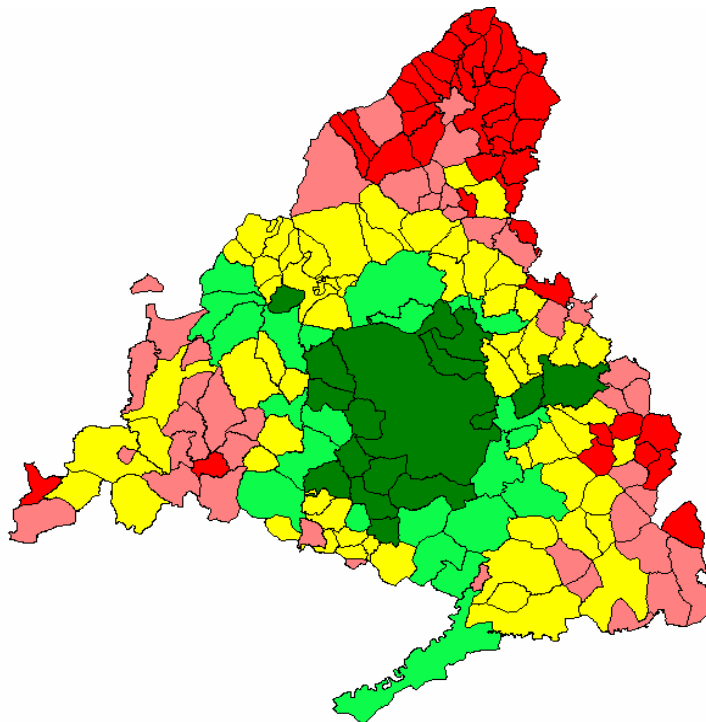
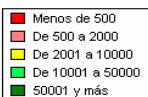

Indicador: % Menores de 20 años

Porcentaje de población de menos de 20 años, sobre el total de habitantes del municipio. Población de Referencia, Padrón Continuo 2004.

Estadísticos

Media simple	19,87
Desviación típica	4,67
Coefficiente de Variación	0,24
Desviación típica de la media	0,35
Test de normalidad	94,14

Cuantiles

Máximo	100%	28,05
	95%	26,37
Q3	75%	23,32
Mediana	50%	20,68
Q1	25%	17,48
	5%	10,50
Mínimo	0%	5,33

Histograma de frecuencias

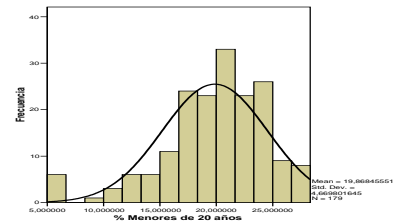

Correlaciones Máximas

Positivas

Tasa bruta de natalidad	0,73
% Viviendas con calefacción	0,73
Tasa de actividad femenina	0,71
% Población con estudios secundarios	0,71
Nº alumnos por unidad escolar	0,69
% Viviendas con dos o más vehículos	0,65
% Edificios con garaje	0,65
Valor catastral por unidad urbana	0,63
% Viviendas posteriores a 1990	0,61
Proporción de reemplazamiento	0,57

Negativas

% Mayores de 64 años	-0,87
% Pensionistas	-0,86
% Viviendas unipersonales	-0,79
% Hogares sin hijos	-0,72
% Viviendas anteriores a 1961	-0,70
Distancia a la capital	-0,67
% Población con estudios primarios	-0,62
S.A.U. por mil habit	-0,54
Superficie agrícola per cápita	-0,54
% Crecimiento renta per cápita 2000-2003	-0,54

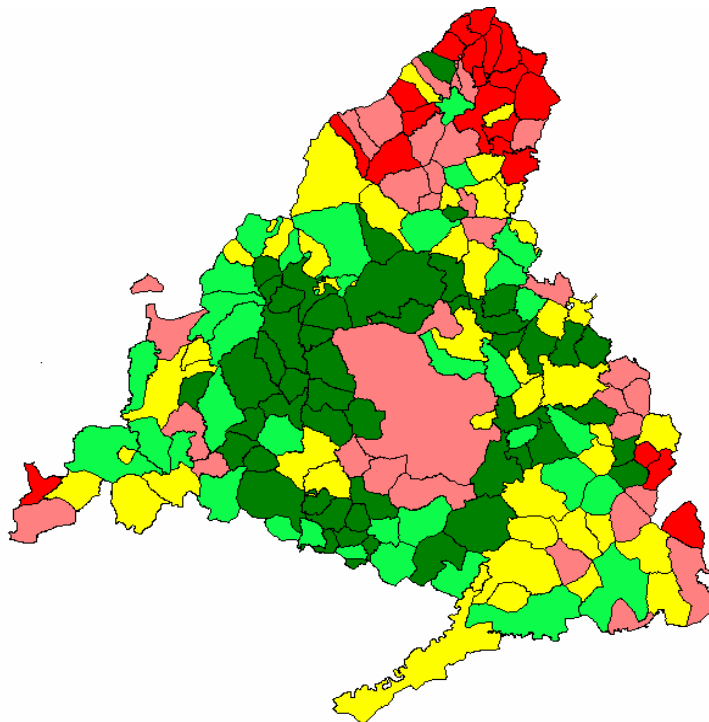

Indicador: % Viviendas unipersonales

Porcentaje de hogares en los que vive una sola persona en relación al total de hogares. Censo de Población y Vivienda 2001.

Estadísticos

Media simple	23,10
Desviación típica	10,44
Coefficiente de Variación	0,45
Desviación típica de la media	0,78
Test de normalidad	92,22

Cuantiles

Máximo	100%	61,22
	95%	45,28
Q3	75%	28,64
Mediana	50%	21,25
Q1	25%	14,45
	5%	10,56
Mínimo	0%	8,05

Histograma de frecuencias

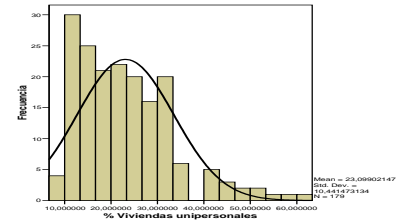

Correlaciones Máximas

Positivas

Distancia a la capital	0,86
% Pensionistas	0,81
% Mayores de 64 años	0,79
% Hogares sin hijos	0,75
% Viviendas secundarias	0,70
% Viviendas anteriores a 1961	0,70
Altitud	0,67
Superficie agrícola per cápita	0,65
Latitud (coordenada U.T.M.)	0,62
% Viviendas de menos de 51 m2	0,60

Negativas

% Menores de 20 años	-0,79
Nº alumnos por unidad escolar	-0,74
% Viviendas con calefacción	-0,73
% Viviendas con aire acondicionado	-0,70
% Población con estudios secundarios	-0,67
% Edificios con portero automático	-0,66
Valor catastral por unidad urbana	-0,64
Tasa bruta de natalidad	-0,63
% Edificios con garaje	-0,63
% Abstención (Locales)	-0,61

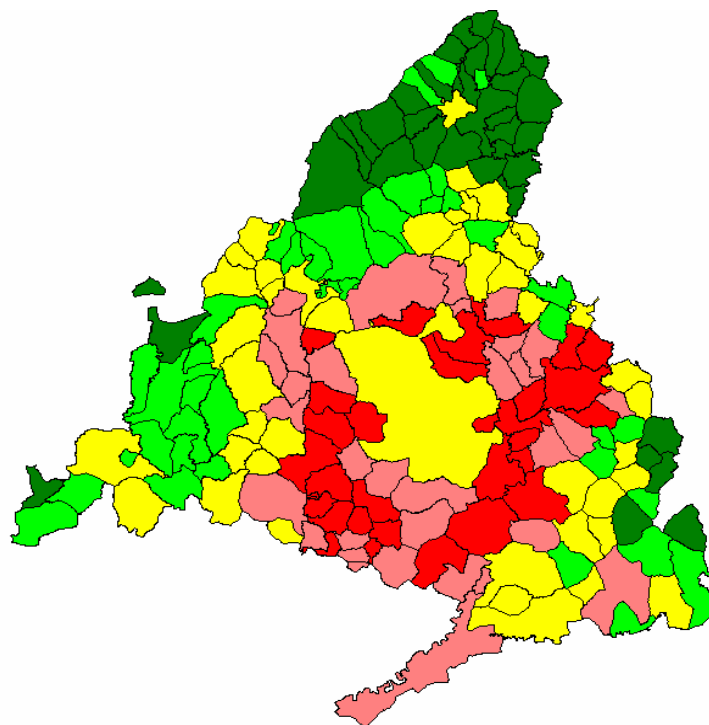

Indicador: % Mayores de 64 años

Porcentaje de población de 65 años y más, sobre el total de habitantes del municipio. Población de Referencia, Padrón Continuo 2004.

Estadísticos

Media simple	15,87
Desviación típica	8,96
Coefficiente de Variación	0,56
Desviación típica de la media	0,67
Test de normalidad	89,30

Cuantiles

Máximo	100%	58,57
	95%	34,32
Q3	75%	19,81
Mediana	50%	14,10
Q1	25%	8,92
	5%	5,59
Mínimo	0%	3,73

Histograma de frecuencias

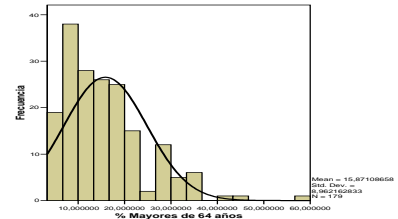

Correlaciones Máximas

Positivas

% Pensionistas	0,96
% Viviendas unipersonales	0,79
Distancia a la capital	0,77
% Viviendas anteriores a 1961	0,77
% Hogares sin hijos	0,73
% Población con estudios primarios	0,62
S.A.U. por mil habit	0,59
% Viviendas secundarias	0,56
% Ocupados sector agrícola	0,55
% Crecimiento renta per cápita 2000-2003	0,54

Negativas

% Menores de 20 años	-0,87
% Población con estudios secundarios	-0,79
Tasa de actividad femenina	-0,77
% Viviendas con calefacción	-0,77
Tasa bruta de natalidad	-0,71
Nº alumnos por unidad escolar	-0,68
% Edificios con garaje	-0,68
Valor catastral por unidad urbana	-0,65
% Nacidos en otras Comunidades	-0,65
% Abstención (Locales)	-0,64

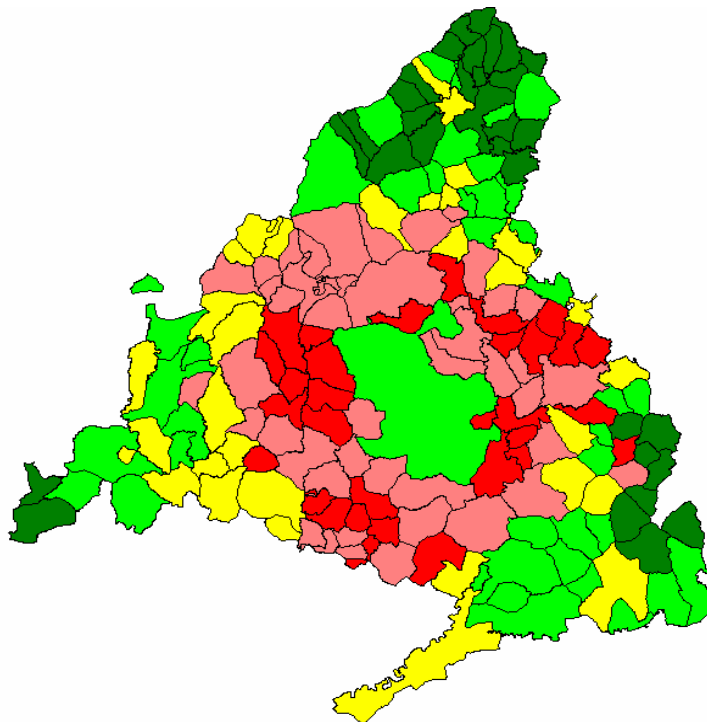

Indicador: % Pensionistas

Porcentaje de pensionistas (jubilados y otros) sobre el total de población de 16 años y más. Censo de Población y Vivienda 2001.

Estadísticos

Media simple	17,86
Desviación típica	8,60
Coefficiente de Variación	0,48
Desviación típica de la media	0,64
Test de normalidad	93,05

Cuantiles

Máximo	100%	46,94
95%		34,71
Q3	75%	22,66
Mediana	50%	15,97
Q1	25%	10,75
5%		7,42
Mínimo	0%	5,13

Histograma de frecuencias

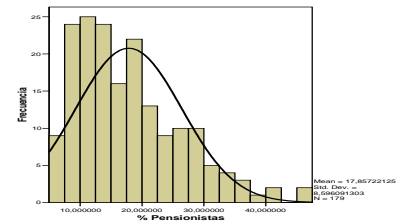

Correlaciones Máximas

Positivas

% Mayores de 64 años	0,96
% Viviendas unipersonales	0,81
Distancia a la capital	0,79
% Viviendas anteriores a 1961	0,78
% Hogares sin hijos	0,71
% Población con estudios primarios	0,67
S.A.U. por mil habit	0,61
% Ocupados sector agrícola	0,59
% Viviendas secundarias	0,59
% Crecimiento renta per cápita 2000-2003	0,54

Negativas

% Menores de 20 años	-0,86
Tasa de actividad femenina	-0,82
% Viviendas con calefacción	-0,79
% Población con estudios secundarios	-0,77
Nº alumnos por unidad escolar	-0,74
% Edificios con garaje	-0,71
Tasa bruta de natalidad	-0,70
% Abstención (Locales)	-0,68
Valor catastral por unidad urbana	-0,68
% Nacidos en otras Comunidades	-0,67

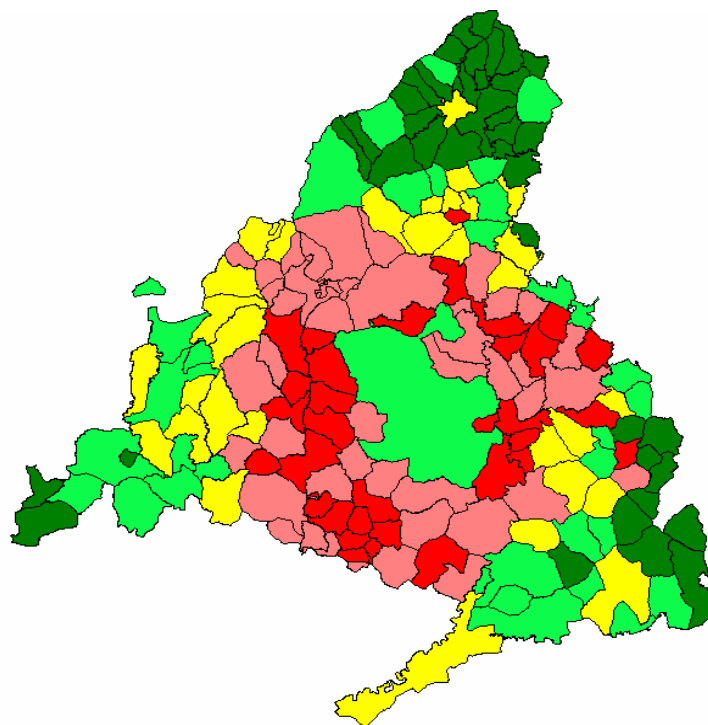

Indicador: Altitud

Distancia en metros sobre el nivel del mar en Alicante. Se mide en el centro del núcleo urbano más importante de cada municipio.

Estadísticos

Media simple	810,73
Desviación típica	208,98
Coefficiente de Variación	0,26
Desviación típica de la media	15,62
Test de normalidad	92,95

Cuantiles

Máximo	100%	1.434,00
	95%	1.192,00
Q3	75%	941,00
Mediana	50%	744,00
Q1	25%	652,00
	5%	559,00
Mínimo	0%	476,00

Histograma de frecuencias

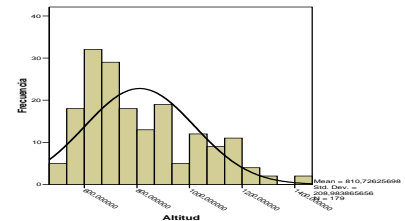

Correlaciones Máximas

Positivas

Latitud (coordenada U.T.M.)	0,81
Distancia a la capital	0,70
% Viviendas unipersonales	0,67
% Superficie agrícola de pastos permanentes	0,63
% Viviendas secundarias	0,59
Superficie de prados por habitante	0,55
% Mayores de 64 años	0,53
Ganado bovino per cápita	0,53
% Pensionistas	0,51
Lineas de teléfono por 1000 habit	0,48

Negativas

% Superficie agrícola con tierras labradas	-0,70
% Viviendas con aire acondicionado	-0,70
% Menores de 20 años	-0,52
Nº alumnos por unidad escolar	-0,48
Tasa bruta de natalidad	-0,47
Valor catastral por unidad urbana	-0,42
% Ocupados sector industrial	-0,42
% Edificios con portero automático	-0,42
Proporción de reemplazamiento	-0,41
% Población con estudios secundarios	-0,40

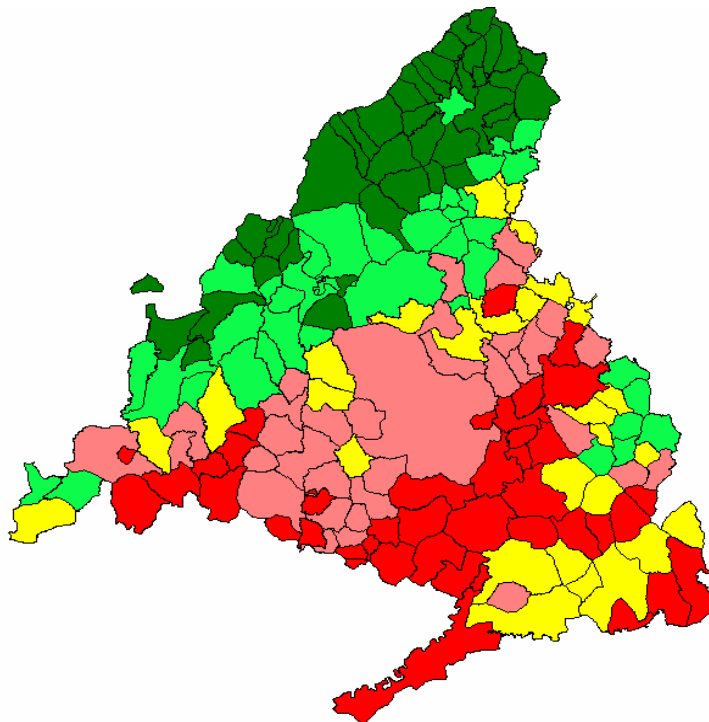

Indicador: Tasa bruta de natalidad

Nacidos por cada 1000 habitantes, según el movimiento natural de la población. Estadística del Movimiento Natural de la Población 2002.

Estadísticos

Media simple	11,36
Desviación típica	5,24
Coefficiente de Variación	0,46
Desviación típica de la media	0,39
Test de normalidad	96,59

Cuantiles

Máximo	100%	27,11
	95%	19,42
Q3	75%	14,66
Mediana	50%	11,66
Q1	25%	8,93
	5%	0,00
Mínimo	0%	0,00

Histograma de frecuencias

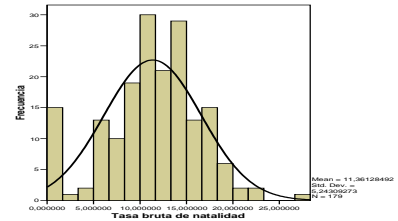

Correlaciones Máximas

Positivas

Tasa de fecundidad	0,94
% Menores de 20 años	0,73
% Viviendas con calefacción	0,61
% Viviendas con dos o más vehículos	0,60
Tasa de actividad femenina	0,58
Crecimiento población 2001/1996	0,58
% Viviendas posteriores a 1990	0,57
% Edificios con garaje	0,57
% Población con estudios secundarios	0,55
Nº alumnos por unidad escolar	0,55

Negativas

% Mayores de 64 años	-0,71
% Pensionistas	-0,70
Distancia a la capital	-0,64
% Viviendas unipersonales	-0,63
% Viviendas anteriores a 1961	-0,63
% Población con estudios primarios	-0,56
% Ocupados sector agrícola	-0,55
Superficie de prados por habitante	-0,50
S.A.U. por mil habit	-0,49
Superficie agrícola per cápita	-0,48

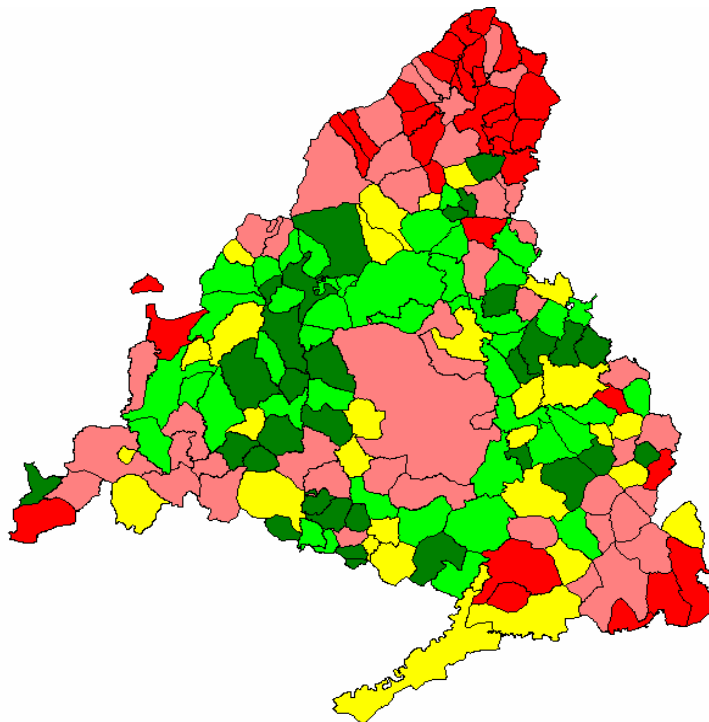

Indicador: Distancia a la capital

Se mide desde el centro urbano del municipio hasta el centro del municipio de Madrid, en kilómetros de carretera.

Estadísticos

Media simple	49,05
Desviación típica	21,44
Coefficiente de Variación	0,44
Desviación típica de la media	1,60
Test de normalidad	97,73

Cuantiles

Máximo	100%	105,00
	95%	88,00
Q3	75%	62,00
Mediana	50%	47,00
Q1	25%	32,00
	5%	17,00
Mínimo	0%	0,00

Histograma de frecuencias

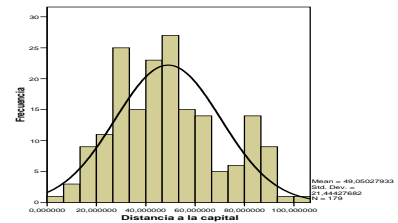

Correlaciones Máximas

Positivas

% Viviendas unipersonales	0,86
% Pensionistas	0,79
% Mayores de 64 años	0,77
% Viviendas secundarias	0,76
Altitud	0,70
% Viviendas anteriores a 1961	0,69
% Hogares sin hijos	0,69
Edificios de un único propietario	0,65
% Ocupados sector agrícola	0,64
Latitud (coordenada U.T.M.)	0,61

Negativas

% Viviendas con aire acondicionado	-0,75
% Edificios con portero automático	-0,72
% Nacidos en otras Comunidades	-0,70
% Viviendas con calefacción	-0,70
Nº alumnos por unidad escolar	-0,69
Valor catastral por unidad urbana	-0,68
% Menores de 20 años	-0,67
% Precio m2 de la vivienda unifamiliar	-0,66
% Abstención (Locales)	-0,66
Tasa bruta de natalidad	-0,64

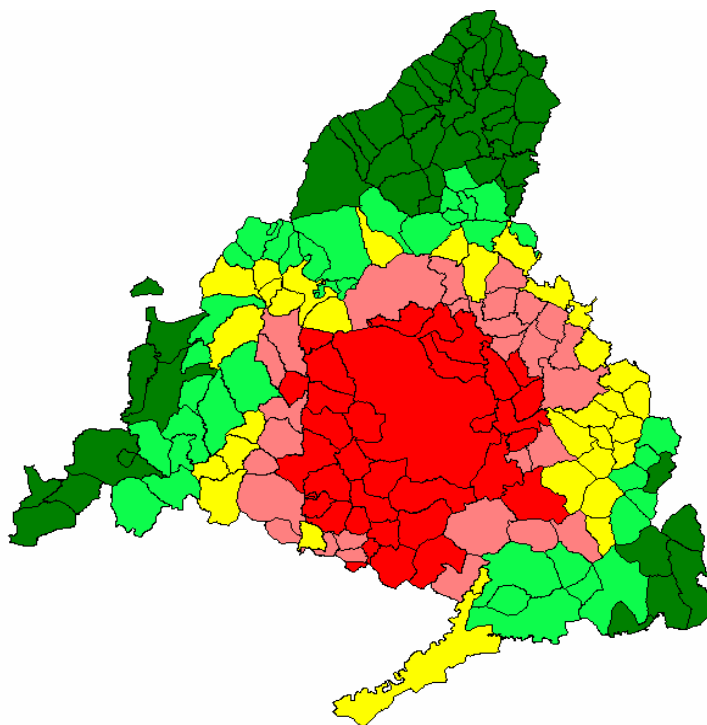

Indicador: Superficie de prados por habitante

Superficie dedicada a prados, praderas y pastizales por cada mil habitantes, medida en hectáreas Censo Agrario 1999 y Censo de Población y Vivienda 2001.

Estadísticos

Media simple	1,35
Desviación típica	3,50
Coefficiente de Variación	2,59
Desviación típica de la media	0,26
Test de normalidad	41,85

Cuantiles

Máximo	100%	28,14
	95%	7,51
Q3	75%	0,89
Mediana	50%	0,13
Q1	25%	0,01
	5%	0,00
Mínimo	0%	0,00

Histograma de frecuencias

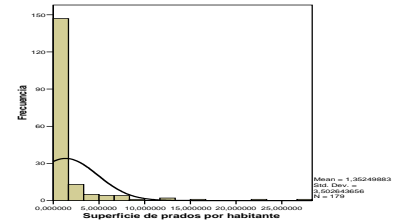

Correlaciones Máximas

Positivas

S.A.U. por mil habit	0,91
Ganado bovino per cápita	0,76
Superficie agrícola per cápita	0,72
Altitud	0,55
Distancia a la capital	0,55
% Pensionistas	0,54
% Viviendas anteriores a 1961	0,54
% Mayores de 64 años	0,53
Latitud (coordenada U.T.M.)	0,52
% Viviendas de menos de 51 m2	0,52

Negativas

% Mujeres con estudios secundarios	-0,54
Tasa bruta de natalidad	-0,50
% Menores de 20 años	-0,50
Tasa de fecundidad	-0,46
Nº alumnos por unidad escolar	-0,45
% Viviendas con calefacción	-0,41
% Extranjeras	-0,39
Valor catastral por unidad urbana	-0,39
Proporción de reemplazamiento	-0,38
% Superficie agrícola con tierras labradas	-0,38

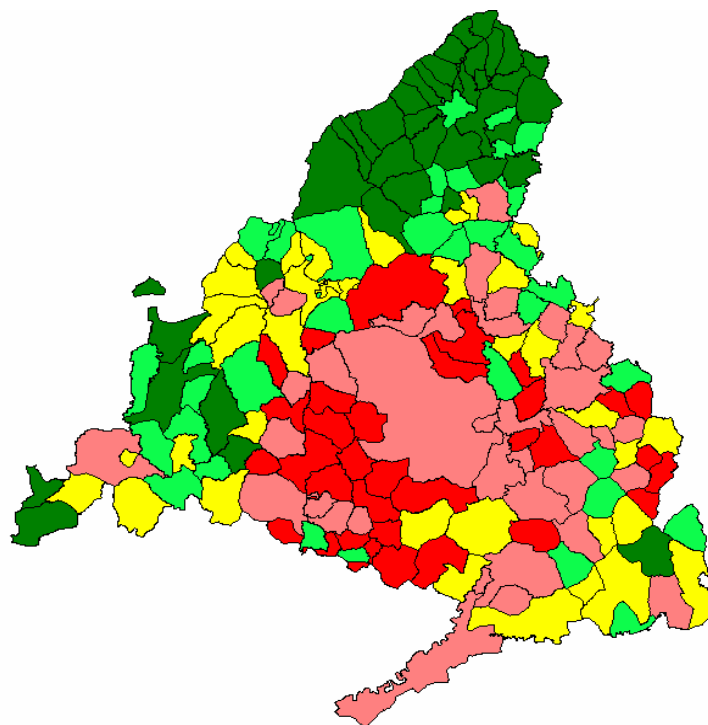

Indicador: % Viviendas anteriores a 1961

Porcentaje de viviendas principales construidas antes de 1961 sobre el total de viviendas. Censo de Población y Vivienda 2001.

Estadísticos

Media simple	18,58
Desviación típica	16,47
Coefficiente de Variación	0,89
Desviación típica de la media	1,23
Test de normalidad	87,89

Cuantiles

Máximo	100%	73,47
	95%	54,17
Q3	75%	30,26
Mediana	50%	12,76
Q1	25%	4,91
	5%	1,49
Mínimo	0%	0,06

Histograma de frecuencias

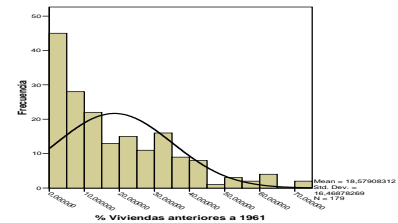

Correlaciones Máximas

Positivas

% Pensionistas	0,78
% Mayores de 64 años	0,77
% Viviendas unipersonales	0,70
Distancia a la capital	0,69
% Ocupados sector agrícola	0,68
Superficie agrícola per cápita	0,63
% Hogares sin hijos	0,62
S.A.U. por mil habit	0,60
% Viviendas de menos de 51 m2	0,56
Superficie de prados por habitante	0,54

Negativas

Tasa de actividad femenina	-0,70
% Menores de 20 años	-0,70
% Viviendas con calefacción	-0,69
% Nacidos en otras Comunidades	-0,66
% Población con estudios secundarios	-0,65
Tasa bruta de natalidad	-0,63
% Edificios con portero automático	-0,63
% Edificios con garaje	-0,63
Nº alumnos por unidad escolar	-0,63
Valor catastral por unidad urbana	-0,58

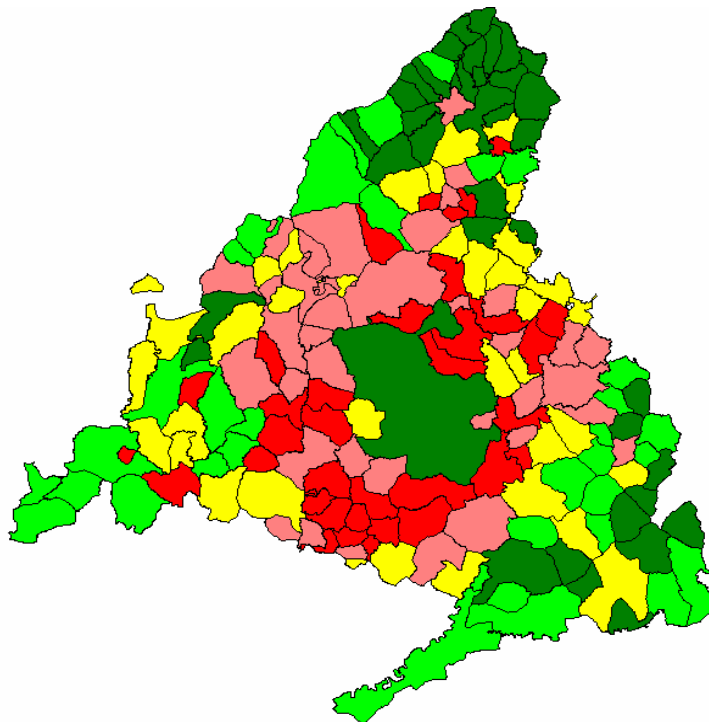

Indicador: Superficie agrícola per cápita

Superficie de las explotaciones agrícolas sobre la población. Censo Agrario 1999 y Censo de Población y Vivienda 2001.

Estadísticos

Media simple	3,77
Desviación típica	7,42
Coefficiente de Variación	1,97
Desviación típica de la media	0,55
Test de normalidad	47,14

Cuantiles

Máximo	100%	77,99
	95%	13,86
Q3	75%	4,42
Mediana	50%	1,33
Q1	25%	0,37
	5%	0,01
Mínimo	0%	0,00

Histograma de frecuencias

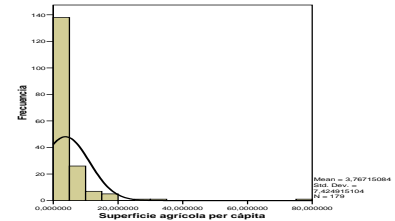

Correlaciones Máximas

Positivas

S.A.U. por mil habit	0,74
Superficie de prados por habitante	0,72
% Viviendas unipersonales	0,65
% Viviendas anteriores a 1961	0,63
Distancia a la capital	0,59
% Ocupados sector agrícola	0,56
% Mayores de 64 años	0,52
% Pensionistas	0,52
% Viviendas de menos de 51 m2	0,51
% Hogares sin hijos	0,51

Negativas

% Menores de 20 años	-0,54
Nº alumnos por unidad escolar	-0,53
% Viviendas con calefacción	-0,51
Tasa bruta de natalidad	-0,48
% Mujeres con estudios secundarios	-0,45
% Población con estudios secundarios	-0,44
% Abstención (Locales)	-0,43
Valor catastral por unidad urbana	-0,42
% Edificios con portero automático	-0,41
% de alumnos en centros escolares públicos	-0,40

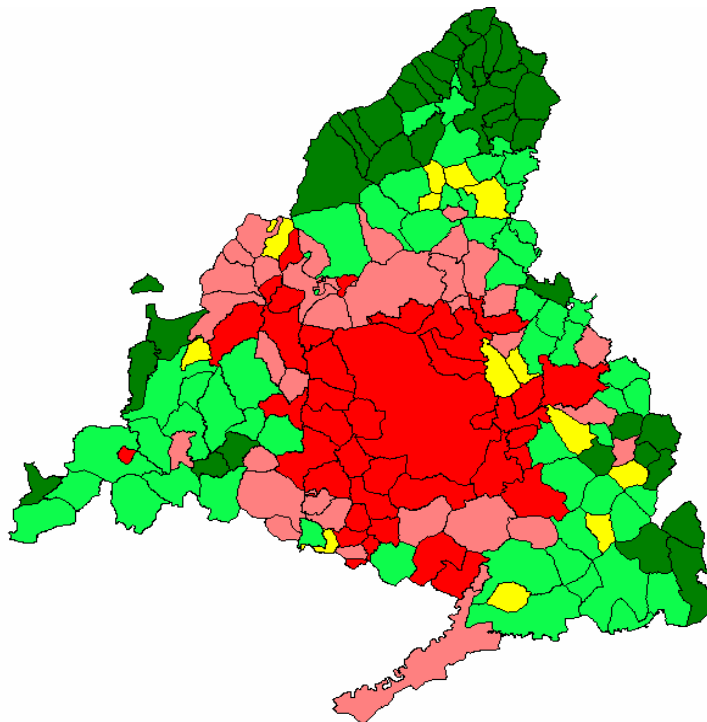

Indicador: Nº alumnos por unidad escolar

Total de alumnos no universitarios partido por el número de unidades escolares. Consejería de Educación.

Estadísticos

Media simple	14,53
Desviación típica	8,85
Coefficiente de Variación	0,61
Desviación típica de la media	0,66
Test de normalidad	83,13

Cuantiles

Máximo	100%	24,71
	95%	23,86
Q3	75%	22,27
Mediana	50%	17,30
Q1	25%	8,00
	5%	0,00
Mínimo	0%	0,00

Histograma de frecuencias

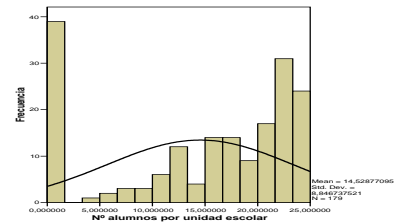

Correlaciones Máximas

Positivas

% Abstención (Locales)	0,70
% Menores de 20 años	0,69
% de alumnos en centros escolares públicos	0,65
Valor catastral por unidad urbana	0,64
% Precio m2 de la vivienda unifamiliar	0,64
% Viviendas con calefacción	0,63
% Viviendas con aire acondicionado	0,62
Densidad habitacional moderada	0,60
% Nacidos en otras Comunidades	0,60
% Edificios con portero automático	0,59

Negativas

% Viviendas unipersonales	-0,74
% Pensionistas	-0,74
Distancia a la capital	-0,69
% Mayores de 64 años	-0,68
% Hogares sin hijos	-0,66
% Viviendas anteriores a 1961	-0,63
% Viviendas secundarias	-0,62
Edificios de un único propietario	-0,61
S.A.U. por mil habit	-0,54
% Ocupados sector agrícola	-0,53

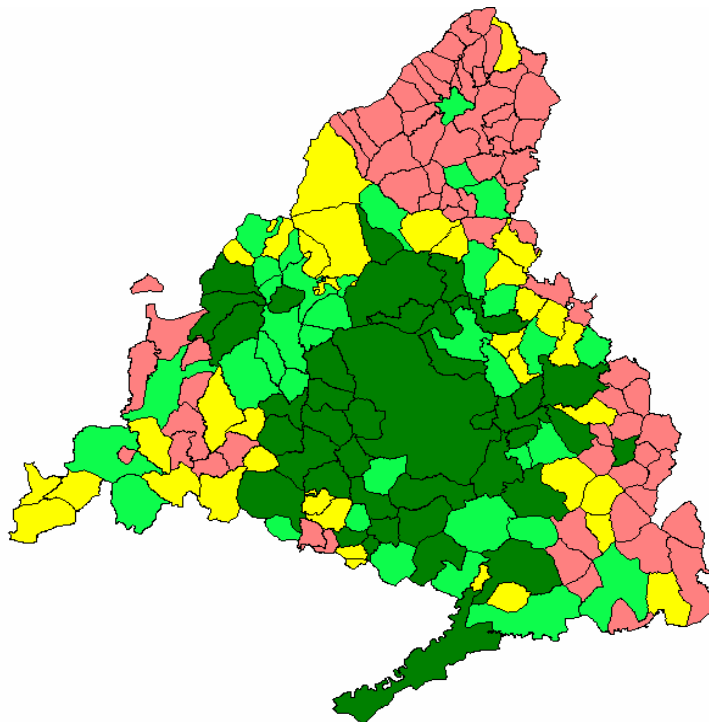

Indicador: % Hogares sin hijos

Porcentaje de hogares sin hijos sobre el total de hogares. Censo de Población y Vivienda 2001.

Estadísticos

Media simple	30,02
Desviación típica	8,11
Coefficiente de Variación	0,27
Desviación típica de la media	0,61
Test de normalidad	90,35

Cuantiles

Máximo	100%	64,71
	95%	50,00
Q3	75%	33,16
Mediana	50%	29,00
Q1	25%	24,42
	5%	19,59
Mínimo	0%	17,38

Histograma de frecuencias

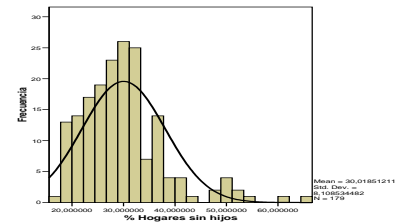

Correlaciones Máximas

Positivas

% Viviendas unipersonales	0,75
% Mayores de 64 años	0,73
% Pensionistas	0,71
Distancia a la capital	0,69
% Viviendas anteriores a 1961	0,62
% Viviendas secundarias	0,57
Superficie agrícola per cápita	0,51
Líneas de teléfono por 1000 habit	0,49
Edificios de un único propietario	0,48
% Población con estudios primarios	0,48

Negativas

% Menores de 20 años	-0,72
Nº alumnos por unidad escolar	-0,66
% Viviendas con calefacción	-0,64
% Población con estudios secundarios	-0,63
% Estudiantes de más de 16 años	-0,61
Valor catastral por unidad urbana	-0,60
% Viviendas con aire acondicionado	-0,56
Tasa de actividad femenina	-0,56
% Edificios con portero automático	-0,55
% Nacidos en otras Comunidades	-0,53

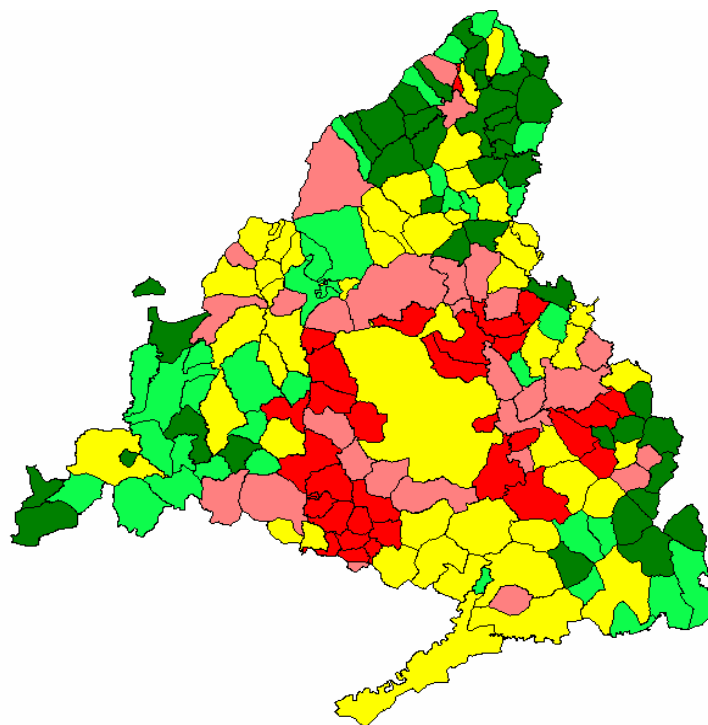

Indicador: Tasa de fecundidad

Número de nacidos vivos sobre el total de mujeres comprendidas entre 15 y 49 años de edad, por mil. Estadística del Movimiento Natural de la Población 2002.

Estadísticos

Media simple	43,43
Desviación típica	19,11
Coefficiente de Variación	0,44
Desviación típica de la media	1,43
Test de normalidad	94,74

Cuantiles

Máximo	100%	106,38
	95%	74,07
Q3	75%	54,97
Mediana	50%	44,07
Q1	25%	35,38
	5%	0,00
Mínimo	0%	0,00

Histograma de frecuencias

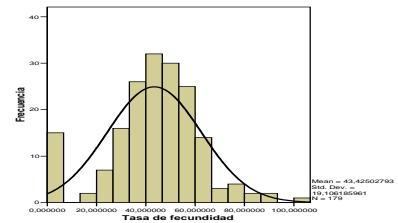

Correlaciones Máximas

Positivas

Tasa bruta de natalidad	0,94
% Menores de 20 años	0,56
% Viviendas con dos o más vehículos	0,45
% Viviendas posteriores a 1990	0,40
% Edificios con garaje	0,40
Crecimiento población 2001/1996	0,39
% Viviendas con calefacción	0,39
Crecimiento población 2004/2001	0,39
Nº alumnos por unidad escolar	0,39
Proporción de reemplazamiento	0,37

Negativas

% Mayores de 64 años	-0,50
% Pensionistas	-0,48
% Viviendas anteriores a 1961	-0,46
Distancia a la capital	-0,46
% Viviendas unipersonales	-0,46
Superficie de prados por habitante	-0,46
% Ocupados sector agrícola	-0,42
% Crecimiento renta per cápita 2000-2003	-0,41
% Población con estudios primarios	-0,41
S.A.U. por mil habit	-0,40

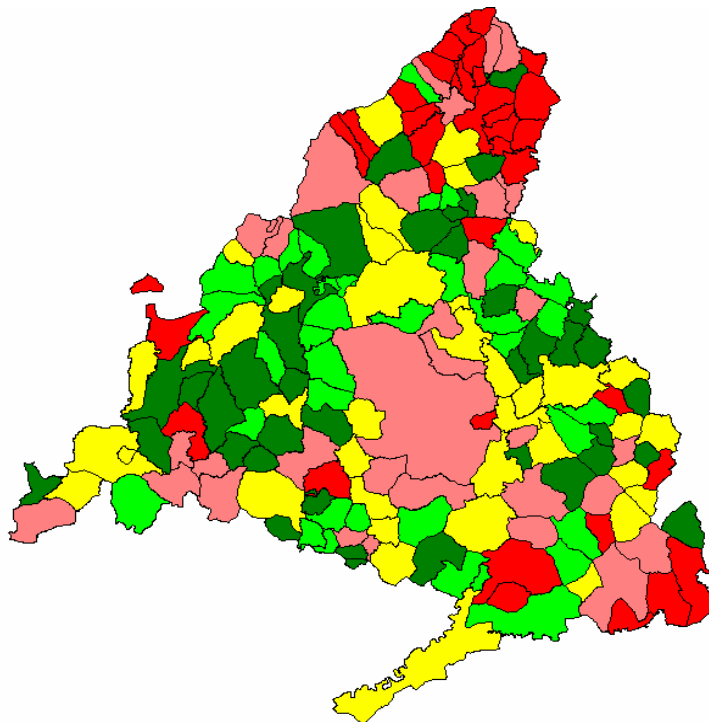

Indicador: % Viviendas de menos de 51 m2

Porcentaje de viviendas familiares con una superficie inferior a 51 m2 sobre el total de viviendas principales. Censo de Población y Vivienda 2001.

Estadísticos

Media simple	5,47
Desviación típica	3,79
Coefficiente de Variación	0,69
Desviación típica de la media	0,28
Test de normalidad	86,44

Cuantiles

Máximo	100%	20,41
	95%	14,49
Q3	75%	7,01
Mediana	50%	4,55
Q1	25%	3,02
	5%	1,21
Mínimo	0%	0,00

Histograma de frecuencias

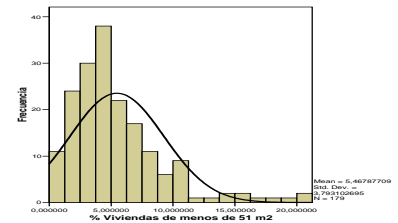

Correlaciones Máximas

Positivas

% Viviendas unipersonales	0,60
% Viviendas anteriores a 1961	0,56
Superficie de prados por habitante	0,52
Superficie agrícola per cápita	0,51
Distancia a la capital	0,51
% Mayores de 64 años	0,48
% Pensionistas	0,47
Altitud	0,46
Ganado bovino per cápita	0,46
S.A.U. por mil habit	0,45

Negativas

% Viviendas con calefacción	-0,54
% Menores de 20 años	-0,46
% Edificios con garaje	-0,45
% Viviendas con dos o más vehículos	-0,44
Tasa bruta de natalidad	-0,43
% Superficie agrícola con tierras labradas	-0,42
% Edificios con portero automático	-0,40
% Viviendas posteriores a 1990	-0,40
% Población con estudios secundarios	-0,40
% Vivienda de más de 150 m2	-0,40

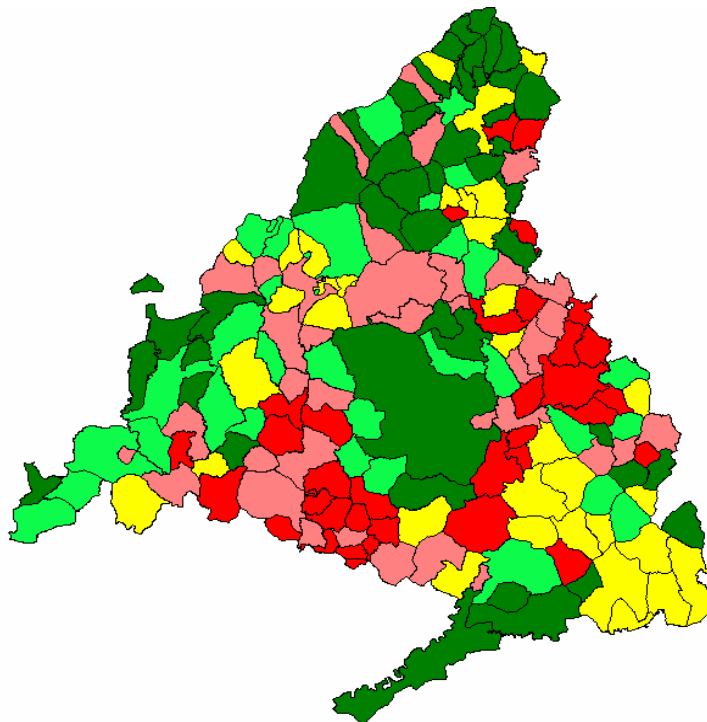

Indicador: S.A.U. por mil habitantes

Superficie agrícola utilizada por cada mil habitantes, medida en hectáreas. Censo Agrario 1999 y Censo de Población y Vivienda 2001.

Estadísticos

Media simple	2.063,34
Desviación típica	3.613,75
Coefficiente de Variación	1,75
Desviación típica de la media	270,10
Test de normalidad	56,14

Cuantiles

Máximo	100%	28.137,25
	95%	7.888,89
Q3	75%	2.375,10
Mediana	50%	740,23
Q1	25%	206,87
	5%	8,67
Mínimo	0%	0,09

Histograma de frecuencias

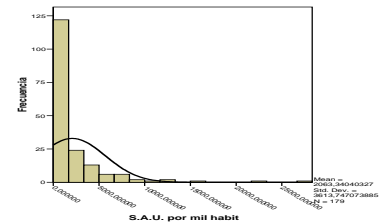

Correlaciones Máximas

Positivas

Superficie de prados por habitante	0,91
Superficie agrícola per cápita	0,74
Ganado bovino per cápita	0,69
% Pensionistas	0,61
% Viviendas anteriores a 1961	0,60
% Mayores de 64 años	0,59
% Ocupados sector agrícola	0,59
Distancia a la capital	0,55
% Viviendas unipersonales	0,54
% Crecimiento renta per cápita 2000-2003	0,49

Negativas

% Mujeres con estudios secundarios	-0,55
% Menores de 20 años	-0,54
Nº alumnos por unidad escolar	-0,54
% Viviendas con calefacción	-0,53
Tasa de actividad femenina	-0,50
Tasa bruta de natalidad	-0,49
% Población en paro	-0,48
% Abstención (Locales)	-0,47
% Mujeres ocupadas	-0,46
Valor catastral por unidad urbana	-0,45

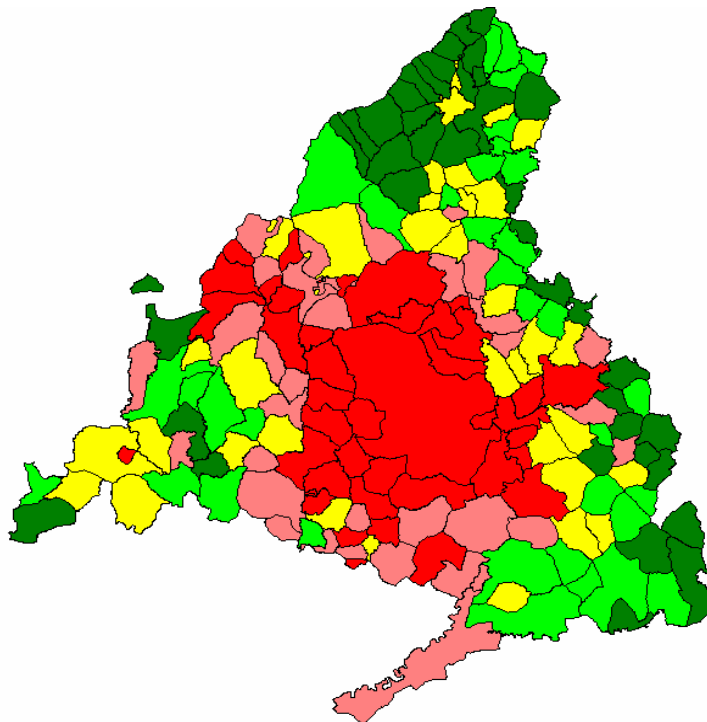

Indicador: % Superficie agrícola con tierras labradas

Superficie de las explotaciones agrícolas con tierras labradas sobre el total de la superficie. Censo Agrario 1999.

Estadísticos

Media simple	40,71
Desviación típica	36,73
Coefficiente de Variación	0,90
Desviación típica de la media	2,75
Test de normalidad	83,81

Cuantiles

Máximo	100%	99,89
	95%	94,41
Q3	75%	75,56
Mediana	50%	41,74
Q1	25%	0,41
	5%	0,00
Mínimo	0%	0,00

Histograma de frecuencias

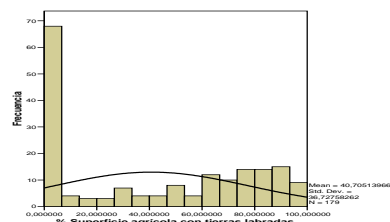

Correlaciones Máximas

Positivas

% Ocupados sector industrial	0,61
% Viviendas con aire acondicionado	0,50
% Viviendas en propiedad	0,43
Longitud (coordenada U.T.M.)	0,43
% Edificios con Locales	0,40
% Locales industriales	0,38
Proporción de reemplazamiento	0,38
% Amas de casa	0,37
% Viviendas posteriores a 1990	0,37
% Población con estudios secundarios	0,37

Negativas

% Superficie agrícola de pastos permanentes	-0,74
Altitud	-0,70
Latitud (coordenada U.T.M.)	-0,65
Distancia a la capital	-0,56
% Viviendas secundarias	-0,55
% Viviendas unipersonales	-0,53
% Viviendas de menos de 51 m2	-0,42
Ganado bovino per cápita	-0,40
Lineas de teléfono por 1000 habit	-0,40
% Viviendas en alquiler	-0,39

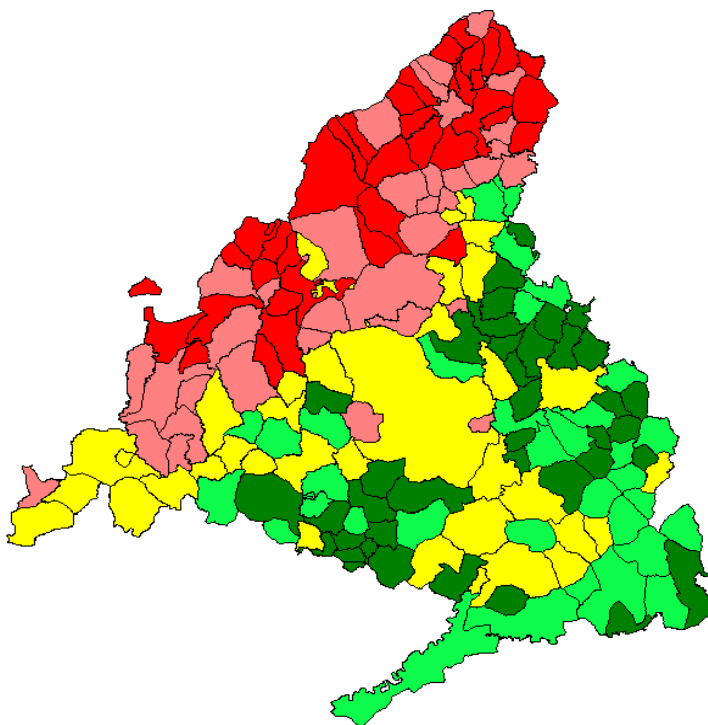
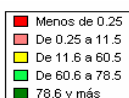

Indicador: Ganado bovino per cápita

Cabezas de ganado bovino entre el total de la población. Censo Agrario 1999 y Censo de Población y Vivienda 2001.

Estadísticos

Media simple	0,61
Desviación típica	1,42
Coefficiente de Variación	2,31
Desviación típica de la media	0,11
Test de normalidad	47,86

Cuantiles

Máximo	100%	10,08
	95%	3,14
Q3	75%	0,49
Mediana	50%	0,07
Q1	25%	0,00
	5%	0,00
Mínimo	0%	0,00

Histograma de frecuencias

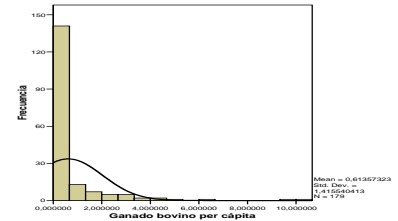

Correlaciones Máximas

Positivas

Superficie de prados por habitante	0,76
S.A.U. por mil habit	0,69
% Ocupados sector agrícola	0,63
Distancia a la capital	0,56
Latitud (coordenada U.T.M.)	0,53
Altitud	0,53
% Viviendas anteriores a 1961	0,52
% Pensionistas	0,51
Superficie agrícola per cápita	0,50
Afiliados a la SS por 1000 habit	0,48

Negativas

% Mujeres con estudios primarios	-0,47
Nº alumnos por unidad escolar	-0,44
Tasa bruta de natalidad	-0,42
% Menores de 20 años	-0,42
% Mujeres con estudios secundarios	-0,42
% Rentas trabajo (IRPF)	-0,42
% Superficie agrícola con tierras labradas	-0,40
% Viviendas con aire acondicionado	-0,39
Valor catastral por unidad urbana	-0,38
% Edificios con portero automático	-0,38

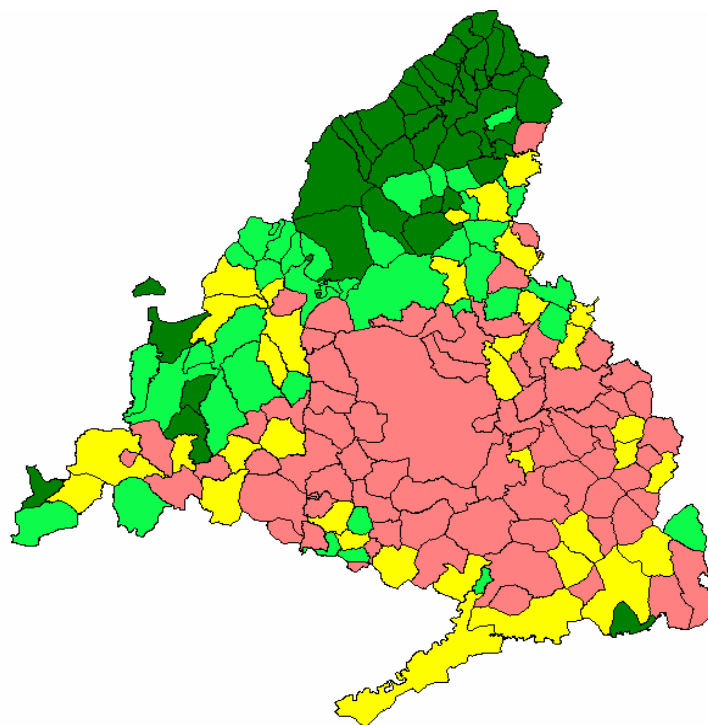

Indicador: % Viviendas con calefacción

Porcentaje de viviendas familiares principales con calefacción (individual y colectiva) sobre el total de viviendas. Censo de Población y Vivienda 2001.

Estadísticos

Media simple	79,20
Desviación típica	12,24
Coefficiente de Variación	0,15
Desviación típica de la media	0,92
Test de normalidad	95,46

Cuantiles

Máximo	100%	99,43
	95%	95,04
Q3	75%	89,14
Mediana	50%	80,82
Q1	25%	71,58
	5%	54,17
Mínimo	0%	42,93

Histograma de frecuencias

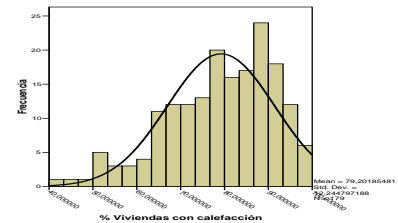

Correlaciones Máximas

Positivas

Tasa de actividad femenina	0,76
% Menores de 20 años	0,73
% Viviendas con dos o más vehículos	0,71
% Profesionales y técnicos por cuenta ajena	0,68
Renta disponible per cápita	0,67
% Edificios con garaje	0,67
% Población con estudios secundarios	0,67
% Edificios con portero automático	0,66
Nº alumnos por unidad escolar	0,63
Crecimiento población 2001/1996	0,62

Negativas

% Pensionistas	-0,79
% Mayores de 64 años	-0,77
% Viviendas unipersonales	-0,73
% Población con estudios primarios	-0,71
Distancia a la capital	-0,70
% Viviendas anteriores a 1961	-0,69
% Hogares sin hijos	-0,64
% Trabajadores cualificados	-0,60
% Ocupados sector agrícola	-0,59
% Viviendas de menos de 51 m2	-0,54

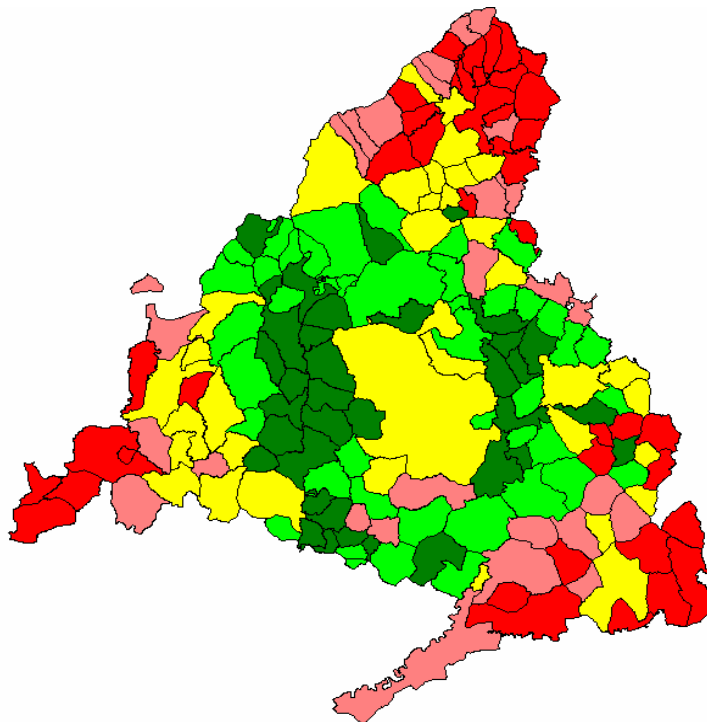

Indicador: % Población con estudios secundarios

Porcentaje de población con estudios de segundo grado frente al total de población de 16 o más años. Censo de Población y Vivienda 2001.

Estadísticos

Media simple	49,34
Desviación típica	8,27
Coefficiente de Variación	0,17
Desviación típica de la media	0,62
Test de normalidad	97,93

Cuantiles

Máximo	100%	67,24
	95%	61,77
Q3	75%	54,52
Mediana	50%	50,51
Q1	25%	44,59
	5%	34,31
Mínimo	0%	27,04

Histograma de frecuencias

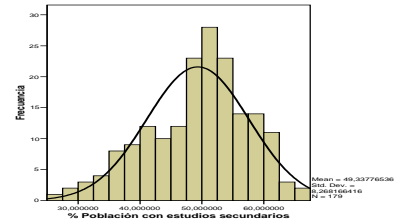

Correlaciones Máximas

Positivas

% Menores de 20 años	0,71
Tasa de actividad femenina	0,70
% Viviendas con calefacción	0,67
% Abstención (Locales)	0,61
% Nacidos en otras Comunidades	0,61
% Viviendas posteriores a 1990	0,57
Tasa bruta de natalidad	0,55
% Edificios con garaje	0,54
% Edificios con portero automático	0,54
Crecimiento población 2001/1996	0,54

Negativas

% Mayores de 64 años	-0,79
% Pensionistas	-0,77
% Viviendas unipersonales	-0,67
% Viviendas anteriores a 1961	-0,65
% Hogares sin hijos	-0,63
Distancia a la capital	-0,62
% Población sin estudios	-0,52
% Población con estudios primarios	-0,49
% Viviendas secundarias	-0,47
Superficie agrícola per cápita	-0,44

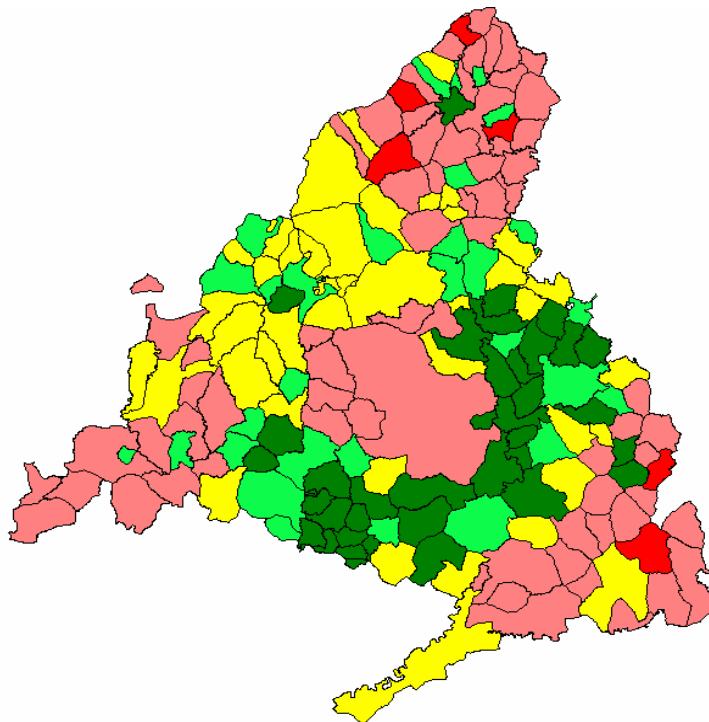

Indicador: % Viviendas secundarias

Porcentaje de viviendas secundarias sobre el total de viviendas. Censo de Población y Vivienda 2001.

Estadísticos

Media simple	38,68
Desviación típica	24,56
Coefficiente de Variación	0,64
Desviación típica de la media	1,84
Test de normalidad	94,22

Cuantiles

Máximo	100%	87,50
	95%	78,35
Q3	75%	59,38
Mediana	50%	40,43
Q1	25%	13,79
	5%	3,31
Mínimo	0%	1,23

Histograma de frecuencias

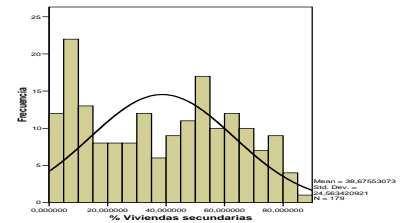

Correlaciones Máximas

Positivas

Distancia a la capital	0,76
% Viviendas unipersonales	0,70
Lineas de teléfono por 1000 habit	0,66
Edificios de un único propietario	0,65
% Edificios de viviendas familiares	0,64
Altitud	0,59
% Pensionistas	0,59
% Hogares sin hijos	0,57
% Mayores de 64 años	0,56
Latitud (coordenada U.T.M.)	0,55

Negativas

% Viviendas con aire acondicionado	-0,73
Nº alumnos por unidad escolar	-0,62
% Abstención (Locales)	-0,61
Ocupados sector comercial por 1000 habit	-0,56
% Edificios con portero automático	-0,56
% Suelo urbanizable	-0,55
% Superficie agrícola con tierras labradas	-0,55
% Edificios con Locales	-0,55
Tamaño medio de los establec. industriales	-0,53
Valor catastral por unidad urbana	-0,52

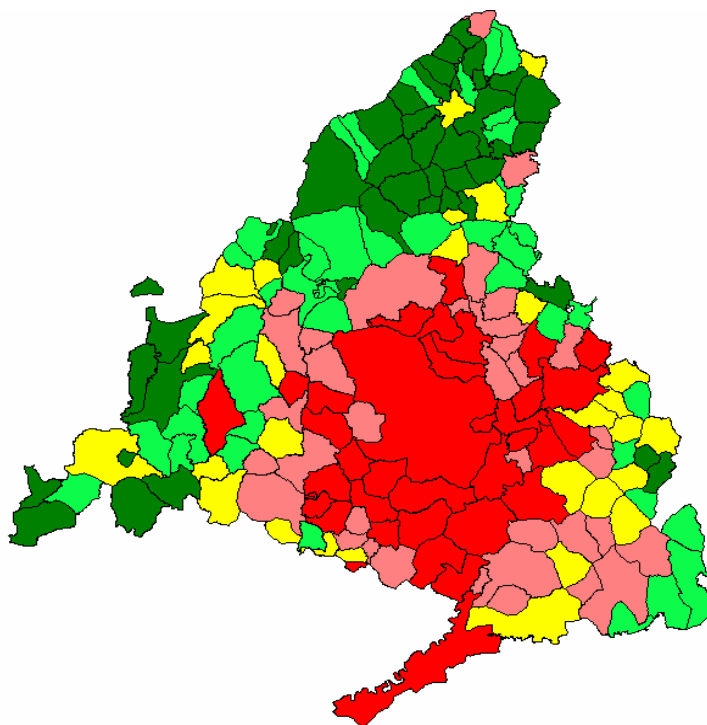

Indicador: Proporción de reemplazamiento

Cociente entre la población entre 15 a 39 y la población de 40 a 64 años. Padrón Continuo 2003.

Estadísticos

Media simple	1,38
Desviación típica	0,27
Coefficiente de Variación	0,20
Desviación típica de la media	0,02
Test de normalidad	97,25

Cuantiles

Máximo	100%	2,29
	95%	1,90
Q3	75%	1,53
Mediana	50%	1,38
Q1	25%	1,22
	5%	0,95
Mínimo	0%	0,38

Histograma de frecuencias

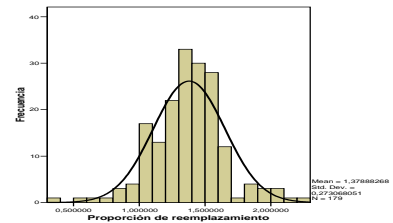

Correlaciones Máximas

Positivas

% Menores de 20 años	0,57
Tasa bruta de natalidad	0,51
% Población con estudios secundarios	0,51
Tasa de actividad femenina	0,46
% Viviendas posteriores a 1990	0,44
Crecimiento población 2001/1996	0,43
% Abstención (Locales)	0,40
Nº alumnos por unidad escolar	0,40
% Viviendas con calefacción	0,40
% Superficie agrícola con tierras labradas	0,38

Negativas

% Mayores de 64 años	-0,56
% Pensionistas	-0,53
% Viviendas secundarias	-0,49
% Viviendas unipersonales	-0,45
Distancia a la capital	-0,45
% Viviendas anteriores a 1961	-0,45
Altitud	-0,41
Lineas de teléfono por 1000 habit	-0,40
S.A.U. por mil habit	-0,38
Superficie de prados por habitante	-0,38

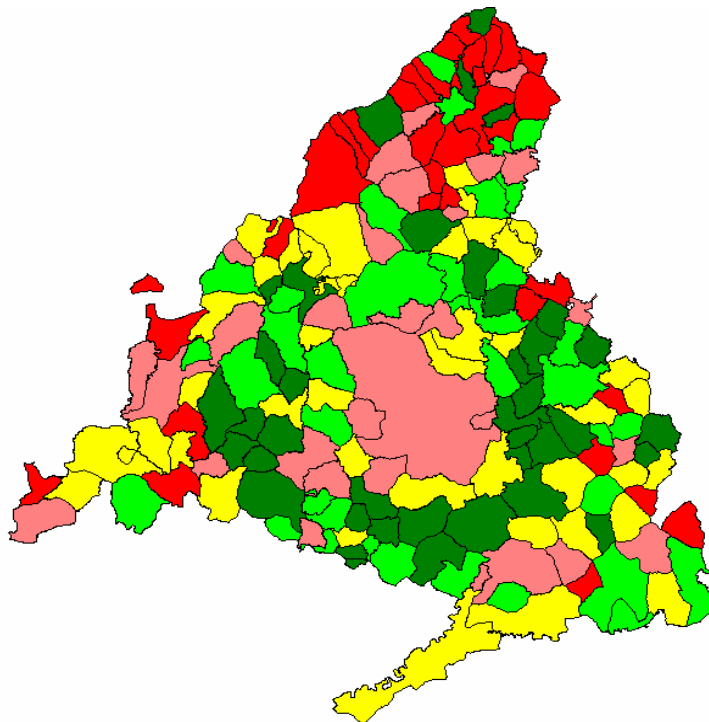

Indicador: % de alumnos en centros escolares públicos

Total de alumnos no universitarios matriculados en centros escolares públicos partido por el total de alumnos en centros escolares. Consejería de Educación.

Estadísticos

Media simple	67,66
Desviación típica	41,18
Coefficiente de Variación	0,61
Desviación típica de la media	3,08
Test de normalidad	71,75

Cuantiles

Máximo	100%	100,00
95%	100,00	
Q3	75%	100,00
Mediana	50%	95,60
Q1	25%	34,69
5%	0,00	
Mínimo	0%	0,00

Histograma de frecuencias

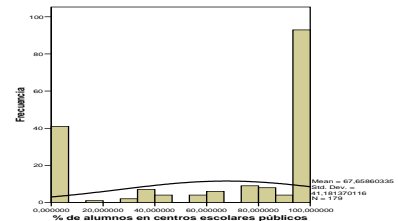

Correlaciones Máximas

Positivas

Nº alumnos por unidad escolar	0,65
% Menores de 20 años	0,49
Tasa bruta de natalidad	0,43
% Viviendas con calefacción	0,37
Tasa de fecundidad	0,37
Densidad habitacional moderada	0,34
% Nacimientos de madres menores de 30 años	0,34
% Población en paro	0,33
% Abstención (Locales)	0,32
% Mujeres con estudios secundarios	0,31

Negativas

% Viviendas unipersonales	-0,47
% Pensionistas	-0,46
% Mayores de 64 años	-0,44
% Viviendas anteriores a 1961	-0,42
% Hogares sin hijos	-0,41
Superficie agrícola per cápita	-0,40
Altitud	-0,35
% Crecimiento renta per cápita 2000-2003	-0,34
Distancia a la capital	-0,34
S.A.U. por mil habit	-0,34

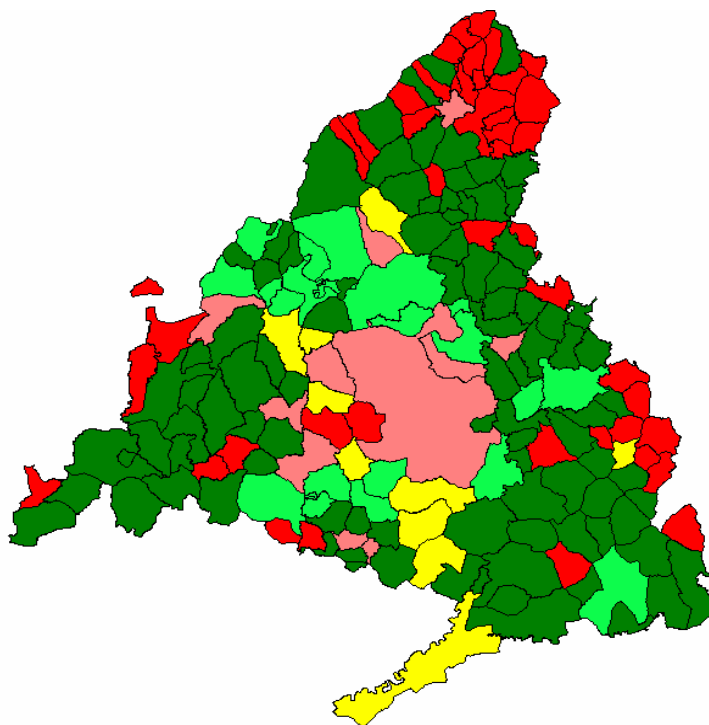

Indicador: % Viviendas posteriores a 1990

Porcentaje de viviendas principales construidas después de 1990 sobre el total de viviendas. Censo de Población y Vivienda 2001.

Estadísticos

Media simple	26,97
Desviación típica	16,86
Coefficiente de Variación	0,63
Desviación típica de la media	1,26
Test de normalidad	92,38

Cuantiles

Máximo	100%	77,87
	95%	63,05
Q3	75%	36,26
Mediana	50%	21,56
Q1	25%	14,05
	5%	7,55
Mínimo	0%	0,00

Histograma de frecuencias

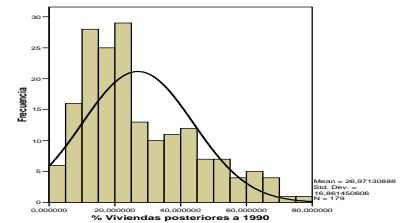

Correlaciones Máximas

Positivas

Crecimiento población 2001/1996	0,70
% Viviendas con dos o más vehículos	0,70
% Vivienda de más de 150 m2	0,63
% Menores de 20 años	0,61
% Viviendas con calefacción	0,60
Crecimiento población 1996/1991	0,59
Tasa de actividad femenina	0,58
Tasa bruta de natalidad	0,57
% Población con estudios secundarios	0,57
Crecimiento población 2004/2001	0,56

Negativas

% Pensionistas	-0,60
% Mayores de 64 años	-0,59
% Viviendas anteriores a 1961	-0,52
% Viviendas unipersonales	-0,49
% Población con estudios primarios	-0,49
Distancia a la capital	-0,47
% Viviendas de 51 a 70 m2	-0,41
% Viviendas de menos de 51 m2	-0,40
% Hogares sin hijos	-0,38
Altitud	-0,37

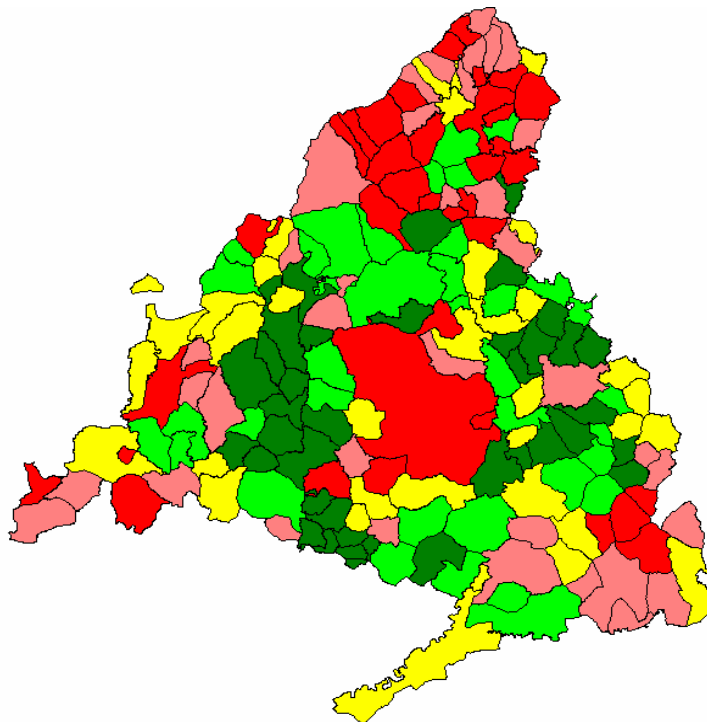

Indicador: % Edificios con garaje

Porcentaje de edificios con garaje sobre total de edificios. Censo Población y Vivienda 2001.

Estadísticos

Media simple	0,38
Desviación típica	0,19
Coefficiente de Variación	0,51
Desviación típica de la media	0,01
Test de normalidad	98,57

Cuantiles

Máximo	100%	0,94
	95%	0,70
Q3	75%	0,52
Mediana	50%	0,35
Q1	25%	0,23
	5%	0,08
Mínimo	0%	0,00

Histograma de frecuencias

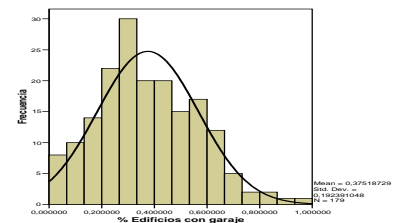

Correlaciones Máximas

Positivas

% Viviendas con calefacción	0,67
% Menores de 20 años	0,65
% Profesionales y técnicos por cuenta ajena	0,63
Tasa de actividad femenina	0,63
Valor catastral por unidad urbana	0,60
Renta disponible per cápita	0,59
% Edificios con portero automático	0,59
% Nacidos en otras Comunidades	0,59
Nº alumnos por unidad escolar	0,57
Tasa bruta de natalidad	0,57

Negativas

% Pensionistas	-0,71
% Mayores de 64 años	-0,68
% Viviendas anteriores a 1961	-0,63
% Viviendas unipersonales	-0,63
Distancia a la capital	-0,62
% Población con estudios primarios	-0,60
% Hogares sin hijos	-0,53
% Trabajadores cualificados	-0,51
% Viviendas secundarias	-0,46
% Viviendas de menos de 51 m2	-0,45

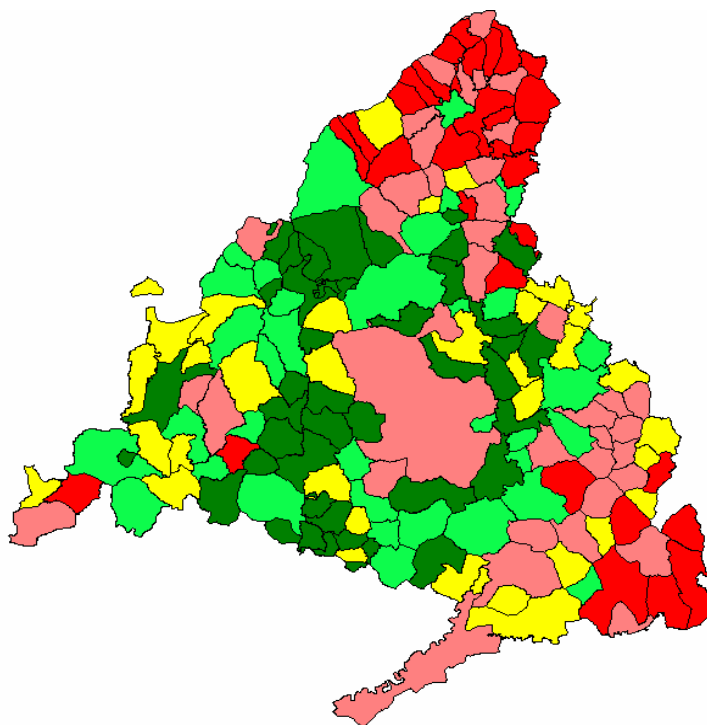

Indicador: Líneas de teléfono por 1000 habitantes

Número de líneas telefónicas de telefonía fija por cada 1000 habitantes en el año 2000. Telefónica de España.

Estadísticos

Media simple	507,85
Desviación típica	146,03
Coefficiente de Variación	0,29
Desviación típica de la media	10,91
Test de normalidad	87,61

Cuantiles

Máximo	100%	1.078,65
	95%	823,83
Q3	75%	567,57
Mediana	50%	470,89
Q1	25%	403,17
	5%	349,23
Mínimo	0%	285,71

Histograma de frecuencias

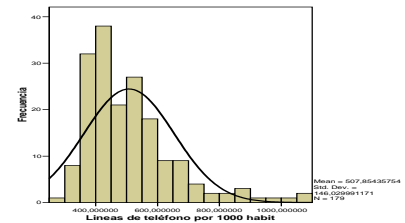

Correlaciones Máximas

Positivas

% Viviendas secundarias	0,66
% Pensionistas	0,53
% Viviendas unipersonales	0,49
% Hogares sin hijos	0,49
% Mayores de 64 años	0,48
Altitud	0,48
Distancia a la capital	0,47
Ganado bovino per cápita	0,42
% Superficie agrícola de pastos permanentes	0,41
S.A.U. por mil habit	0,41

Negativas

Nº alumnos por unidad escolar	-0,49
% Menores de 20 años	-0,47
% Viviendas con aire acondicionado	-0,47
Proporción de reemplazamiento	-0,40
% Abstención (Locales)	-0,40
% Superficie agrícola con tierras labradas	-0,40
Valor catastral por unidad urbana	-0,38
% Ocupados sector industrial	-0,37
% Suelo urbanizable	-0,36
Tamaño medio de los establec. industriales	-0,34

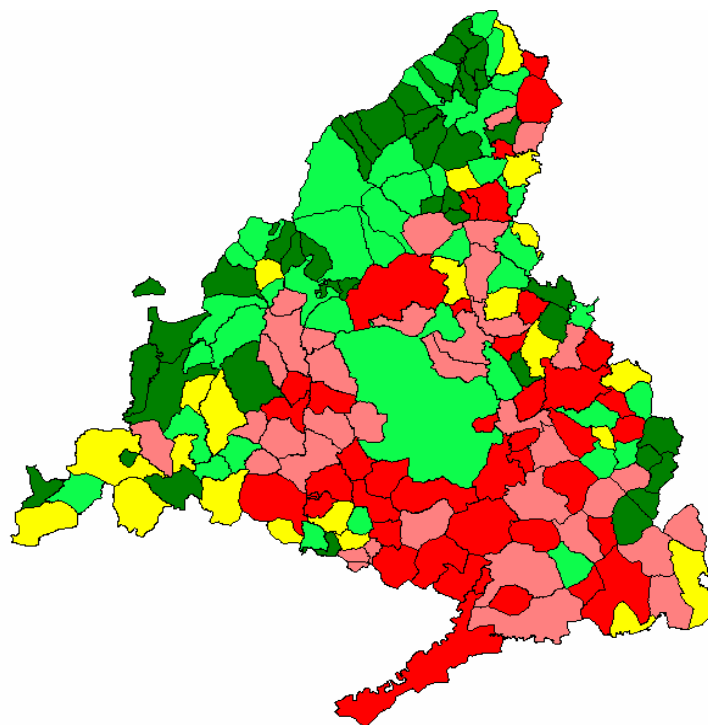

Indicador: % Viviendas con aire acondicionado

Porcentaje de Viviendas con aire acondicionado sobre total de viviendas principales. Censo Población y Vivienda 2001.

Estadísticos

Media simple	0,11
Desviación típica	0,08
Coefficiente de Variación	0,73
Desviación típica de la media	0,01
Test de normalidad	93,21

Cuantiles

Máximo	100%	0,42
	95%	0,26
Q3	75%	0,16
Mediana	50%	0,08
Q1	25%	0,05
	5%	0,01
Mínimo	0%	0,00

Histograma de frecuencias

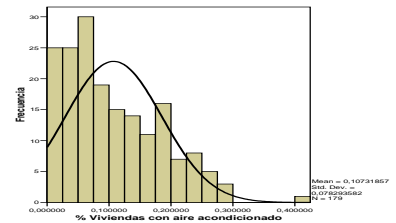

Correlaciones Máximas

Positivas

% Edificios con portero automático	0,62
Nº alumnos por unidad escolar	0,62
% Nacidos en otras Comunidades	0,59
Valor catastral por unidad urbana	0,59
% Abstención (Locales)	0,56
% Precio m2 de la vivienda unifamiliar	0,54
Tamaño medio de los establec. industriales	0,53
Ocupados sector comercial por 1000 habit	0,53
% Menores de 20 años	0,51
% Viviendas con calefacción	0,51

Negativas

Distancia a la capital	-0,75
% Viviendas secundarias	-0,73
% Viviendas unipersonales	-0,70
Altitud	-0,70
% Pensionistas	-0,60
Latitud (coordenada U.T.M.)	-0,59
Edificios de un único propietario	-0,58
% Mayores de 64 años	-0,57
% Hogares sin hijos	-0,56
% Viviendas anteriores a 1961	-0,51

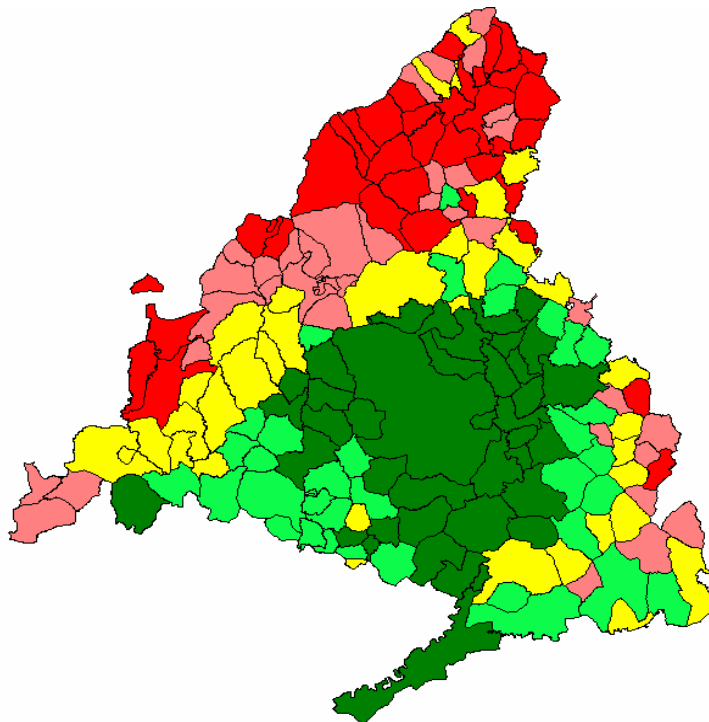

Indicador: % Mujeres con estudios secundarios

Porcentaje de mujeres con estudios de segundo grado sobre el total de población con estudios de segundo grado. Censo Población y Vivienda 2001.

Estadísticos

Media simple	46,65
Desviación típica	4,76
Coefficiente de Variación	0,10
Desviación típica de la media	0,36
Test de normalidad	82,37

Cuantiles

Máximo	100%	61,36
	95%	52,29
Q3	75%	48,98
Mediana	50%	47,63
Q1	25%	45,38
	5%	36,36
Mínimo	0%	24,14

Histograma de frecuencias

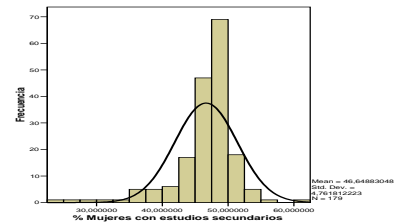

Correlaciones Máximas

Positivas

% Mujeres ocupadas	0,61
% Menores de 20 años	0,57
Nº alumnos por unidad escolar	0,53
% Viviendas con calefacción	0,50
Tasa bruta de natalidad	0,47
Valor catastral por unidad urbana	0,47
Tasa de actividad femenina	0,45
% Precio m2 de la vivienda unifamiliar	0,43
Renta disponible per cápita	0,43
% Abstención (Locales)	0,43

Negativas

S.A.U. por mil habit	-0,55
Superficie de prados por habitante	-0,54
% Hogares sin hijos	-0,52
% Viviendas unipersonales	-0,49
% Pensionistas	-0,48
Distancia a la capital	-0,48
% Mayores de 64 años	-0,47
% Población con estudios primarios	-0,46
Superficie agrícola per cápita	-0,45
% Trabajadores cualificados	-0,43

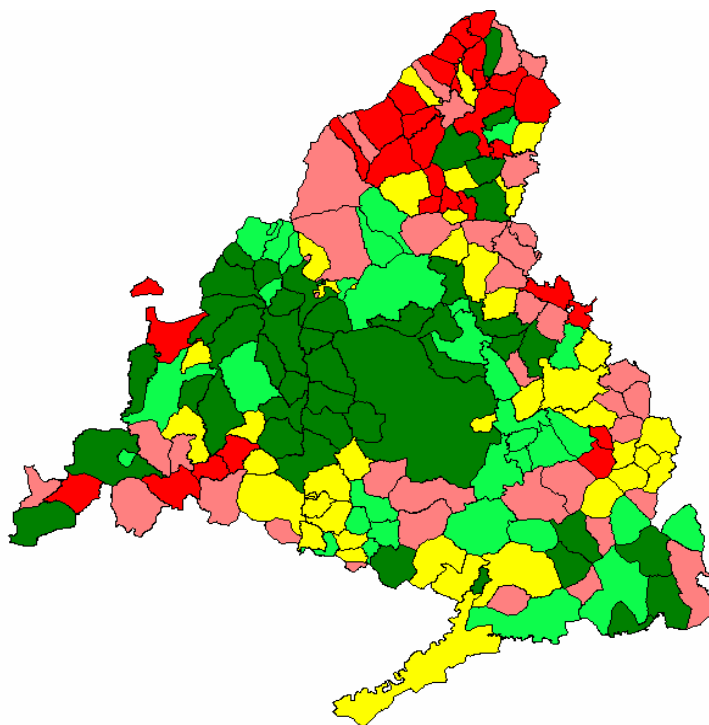

Indicador: Valor catastral por unidad urbana

Es el resultado de dividir el valor catastral urbano entre las unidades urbanas. Dirección General del Catastro (Ministerio de Economía y Hacienda) 2002.

Estadísticos

Media simple	37,85
Desviación típica	21,10
Coefficiente de Variación	0,56
Desviación típica de la media	1,58
Test de normalidad	96,11

Cuantiles

Máximo	100%	121,07
	95%	75,96
Q3	75%	50,07
Mediana	50%	34,87
Q1	25%	21,90
	5%	7,88
Mínimo	0%	4,99

Histograma de frecuencias

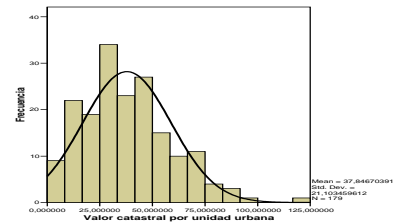

Correlaciones Máximas

Positivas

% Precio m2 de la vivienda unifamiliar	0,66
Renta disponible per cápita	0,65
Nº alumnos por unidad escolar	0,64
% Menores de 20 años	0,63
% Edificios con portero automático	0,62
% Viviendas con calefacción	0,61
Tasa de actividad femenina	0,60
% Edificios con garaje	0,60
% Profesionales y técnicos por cuenta ajena	0,60
% Precio m2 de la vivienda colectiva	0,60

Negativas

Distancia a la capital	-0,68
% Pensionistas	-0,68
% Mayores de 64 años	-0,65
% Viviendas unipersonales	-0,64
% Hogares sin hijos	-0,60
% Viviendas anteriores a 1961	-0,58
% Población con estudios primarios	-0,57
% Viviendas secundarias	-0,52
% Ocupados sector agrícola	-0,50
% Trabajadores cualificados	-0,49

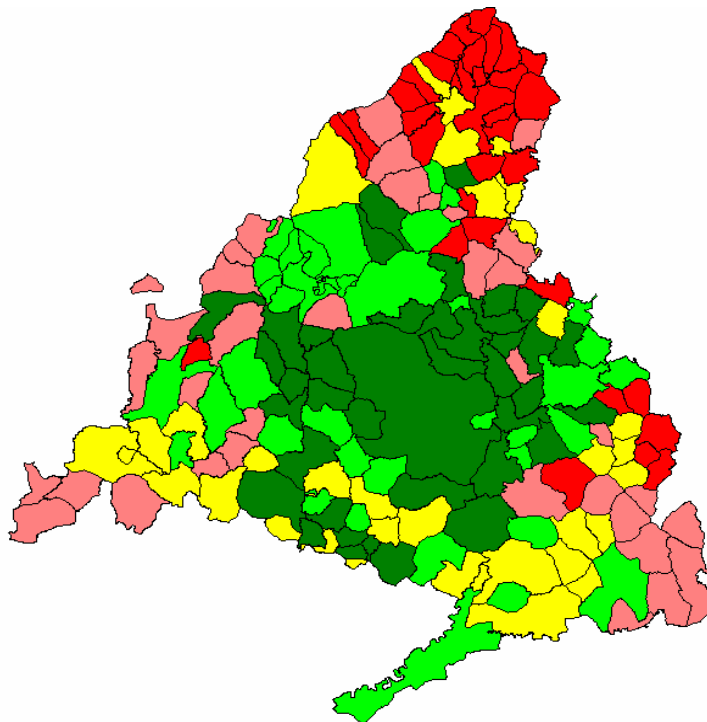

Indicador: % Crecimiento renta per cápita 2000-2003

Crecimiento de la renta per cápita 2000-2003. Indicador de Renta Disponible Bruta Municipal.

Estadísticos

Media simple	114,64
Desviación típica	4,10
Coefficiente de Variación	0,04
Desviación típica de la media	0,31
Test de normalidad	89,84

Cuantiles

Máximo	100%	137,38
	95%	121,68
Q3	75%	115,95
Mediana	50%	114,13
Q1	25%	112,65
	5%	108,51
Mínimo	0%	100,38

Histograma de frecuencias

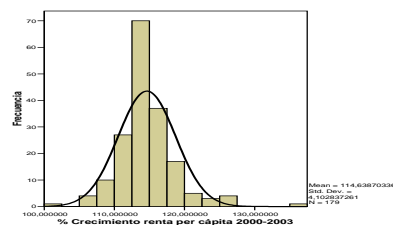

Correlaciones Máximas

Positivas

% Pensionistas	0,54
% Mayores de 64 años	0,54
S.A.U. por mil habit	0,49
Superficie de prados por habitante	0,47
% Viviendas unipersonales	0,44
% Viviendas anteriores a 1961	0,43
% Población con estudios primarios	0,43
Distancia a la capital	0,42
Superficie agrícola per cápita	0,41
Ganado bovino per cápita	0,41

Negativas

% Menores de 20 años	-0,54
Tasa bruta de natalidad	-0,47
% Viviendas con calefacción	-0,44
Tasa de actividad femenina	-0,44
Tasa de fecundidad	-0,41
% Edificios con garaje	-0,40
% Población con estudios secundarios	-0,40
% Directivos no agrarios	-0,39
Nº alumnos por unidad escolar	-0,38
Valor catastral por unidad urbana	-0,38

Menos de 1,120
De 1,120 a 1,130
De 1,131 a 1,140
De 1,141 a 1,150
1,151 y más

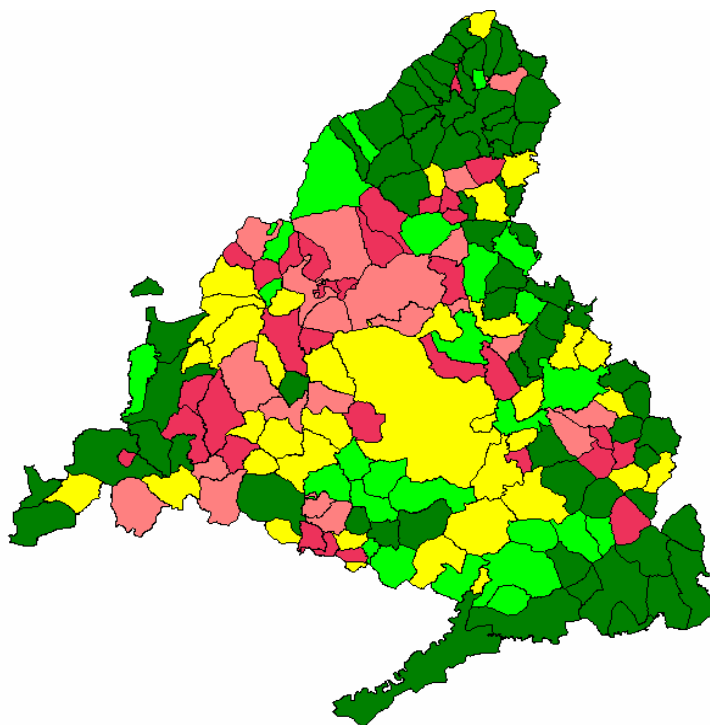

Indicador: % Ocupados sector agrícola

Trabajadores en el sector agrícola sobre ocupados mayores de 16 años. Censo Población y Vivienda 2001.

Estadísticos

Media simple	0,05
Desviación típica	0,05
Coefficiente de Variación	1,13
Desviación típica de la media	0,00
Test de normalidad	73,42

Cuantiles

Máximo	100%	0,36
	95%	0,15
Q3	75%	0,06
Mediana	50%	0,03
Q1	25%	0,01
	5%	0,01
Mínimo	0%	0,00

Histograma de frecuencias

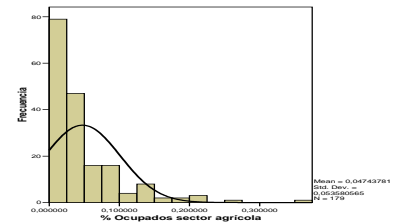

Correlaciones Máximas

Positivas

% Viviendas anteriores a 1961	0,68
Distancia a la capital	0,64
Ganado bovino per cápita	0,63
% Pensionistas	0,59
S.A.U. por mil habit	0,59
Superficie agrícola per cápita	0,56
% Viviendas unipersonales	0,56
% Mayores de 64 años	0,55
% Trabajadores cualificados	0,52
Superficie de prados por habitante	0,52

Negativas

% Viviendas con calefacción	-0,59
% Rentas trabajo (IRPF)	-0,57
Tasa bruta de natalidad	-0,55
% Edificios con portero automático	-0,55
% Ocupados sector servicios	-0,55
Tasa de actividad femenina	-0,54
Nº alumnos por unidad escolar	-0,53
% Nacidos en otras Comunidades	-0,53
% Mujeres ocupadas	-0,51
Valor catastral por unidad urbana	-0,50

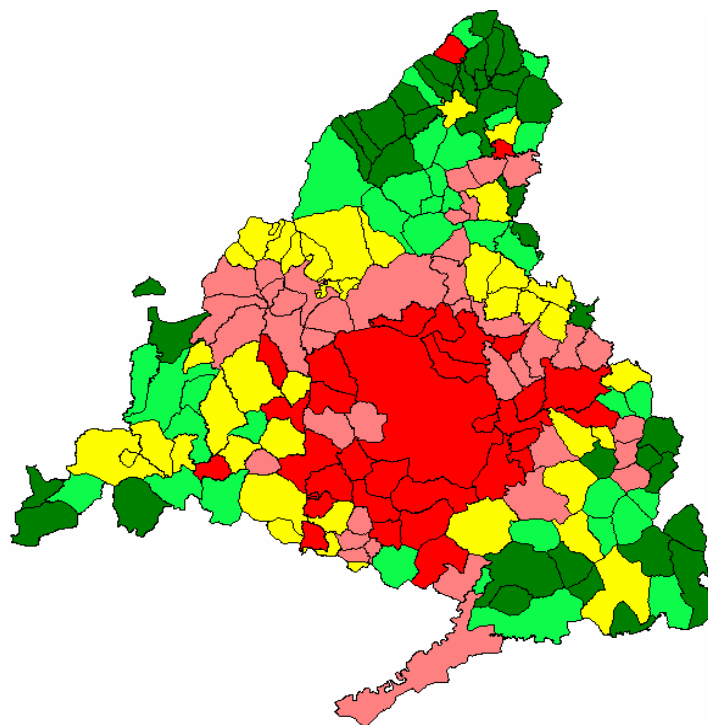

Indicador: % Nacimientos de madres menores de 30 años

Nacidos de madres menores de 30 años sobre el total de nacidos. Estadística del Movimiento Natural de la Población 2002.

Estadísticos

Media simple	33,91
Desviación típica	20,72
Coefficiente de Variación	0,61
Desviación típica de la media	1,55
Test de normalidad	93,51

Cuantiles

Máximo	100%	100,00
	95%	66,67
Q3	75%	44,58
Mediana	50%	35,29
Q1	25%	23,76
	5%	0,00
Mínimo	0%	0,00

Histograma de frecuencias

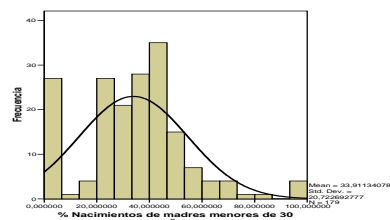

Correlaciones Máximas

Positivas

% Nacimientos de mujeres extranjeras	0,43
% de alumnos en centros escolares públicos	0,34
% Ocupados sector construcción	0,32
% Amas de casa	0,32
Tasa de fecundidad	0,32
Nº alumnos por unidad escolar	0,28
Tasa bruta de natalidad	0,26
Densidad habitacional moderada	0,26
% Superficie agrícola con tierras labradas	0,26
% Mujeres con estudios secundarios	0,20

Negativas

Latitud (coordenada U.T.M.)	-0,37
% Viviendas unipersonales	-0,27
Altitud	-0,27
Superficie agrícola per cápita	-0,26
% Hogares sin hijos	-0,26
% Viviendas anteriores a 1961	-0,24
% Profesionales de las Admones Públicas	-0,23
Ganado bovino per cápita	-0,22
Superficie de prados por habitante	-0,21
% Mayores de 64 años	-0,20

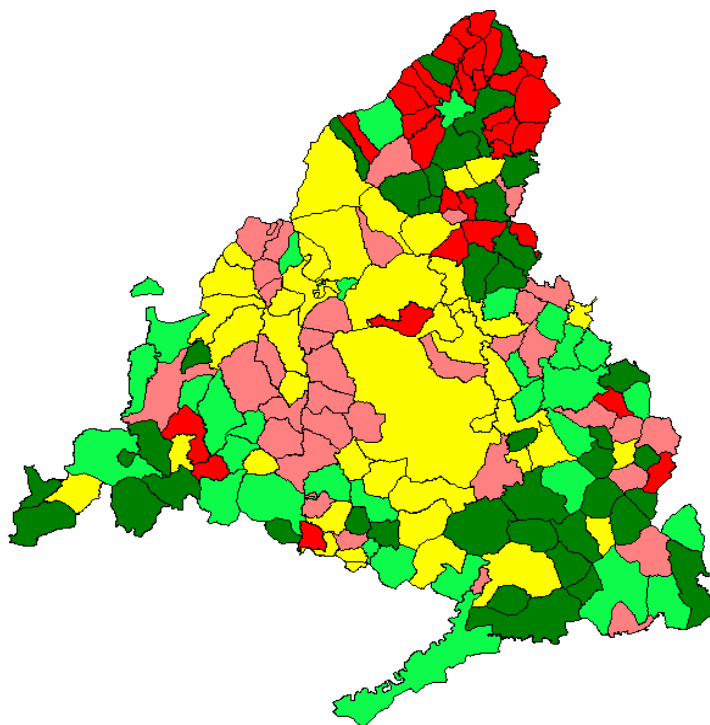

Indicador: % Rentas trabajo (IRPF)

Porcentaje de los rendimientos de trabajo sobre el total de rendimientos. Impuesto de la Renta de las personas físicas (IRPF).

Estadísticos

Media simple	82,67
Desviación típica	6,19
Coefficiente de Variación	0,07
Desviación típica de la media	0,46
Test de normalidad	91,25

Cuantiles

Máximo	100%	94,63
	95%	90,06
Q3	75%	86,92
Mediana	50%	83,72
Q1	25%	79,52
	5%	70,05
Mínimo	0%	53,82

Histograma de frecuencias

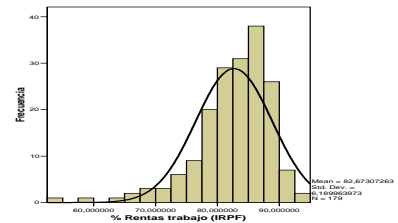

Correlaciones Máximas

Positivas

% Viviendas con calefacción	0,53
Tasa de actividad femenina	0,52
Tasa bruta de natalidad	0,47
% Menores de 20 años	0,46
% Edificios con portero automático	0,45
Nº alumnos por unidad escolar	0,45
% Nacidos en otras Comunidades	0,45
Densidad habitacional moderada	0,42
% Ocupados sector servicios	0,42
% Mujeres ocupadas	0,41

Negativas

% Ocupados sector agrícola	-0,57
% Pensionistas	-0,54
% Viviendas anteriores a 1961	-0,52
Distancia a la capital	-0,51
% Población con estudios primarios	-0,48
% Mayores de 64 años	-0,47
% Viviendas unipersonales	-0,46
Edificios de un único propietario	-0,44
Ganado bovino per cápita	-0,42
% Viviendas secundarias	-0,40

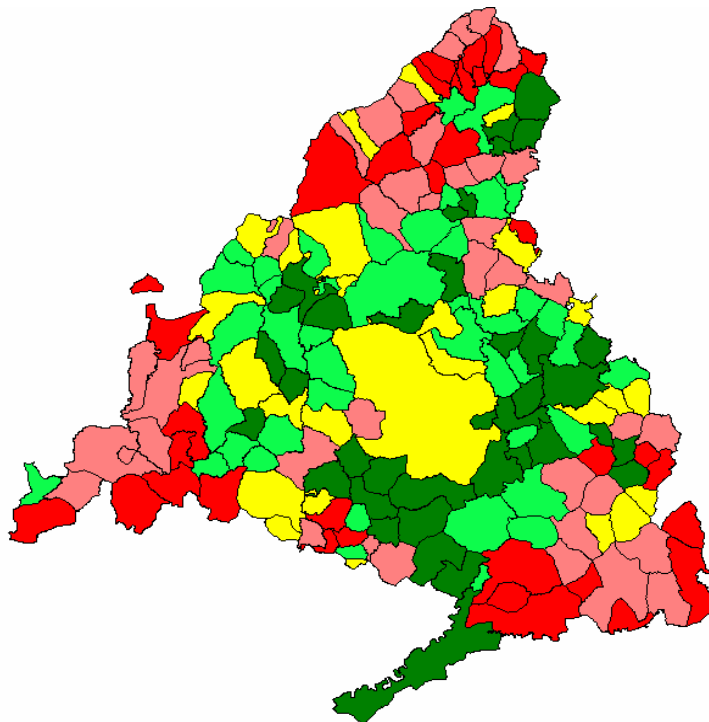
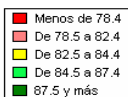

Indicador: % Extranjeras

Porcentaje de mujeres extranjeras sobre el total de extranjeros empadronados. Padrón Continuo 2003.

Estadísticos

Media simple	43,73
Desviación típica	14,42
Coefficiente de Variación	0,33
Desviación típica de la media	1,08
Test de normalidad	82,67

Cuantiles

Máximo	100%	100,00
	95%	63,64
Q3	75%	50,00
Mediana	50%	45,32
Q1	25%	40,00
	5%	0,00
Mínimo	0%	0,00

Histograma de frecuencias

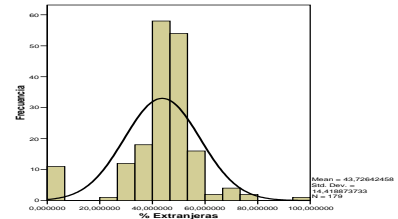

Correlaciones Máximas

Positivas

Nº alumnos por unidad escolar	0,40
Ocupados sector financiero por 1000 habit	0,36
Tasa bruta de natalidad	0,35
% Menores de 20 años	0,34
% Mujeres con estudios primarios	0,34
% Profesionales y técnicos por cuenta ajena	0,33
Valor catastral por unidad urbana	0,32
Tasa de fecundidad	0,31
Renta disponible per cápita	0,31
% Americanos empadronados	0,31

Negativas

Superficie de prados por habitante	-0,39
Superficie agrícola per cápita	-0,38
S.A.U. por mil habit	-0,38
% Viviendas unipersonales	-0,37
Distancia a la capital	-0,36
% Pensionistas	-0,35
% Mayores de 64 años	-0,34
% Viviendas anteriores a 1961	-0,33
Ganado bovino per cápita	-0,31
% Viviendas secundarias	-0,29

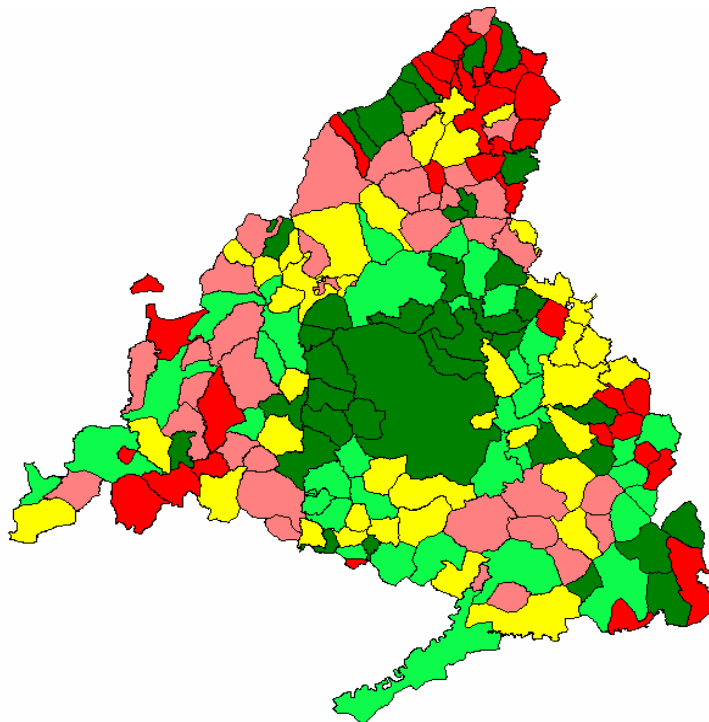
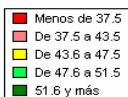

Indicador: % Población con estudios universitarios

Porcentaje de población con estudios universitarios (tercer grado) sobre el total de la población de 16 o más años. Censo de Población y Vivienda 2001.

Estadísticos

Media simple	14,09
Desviación típica	9,78
Coefficiente de Variación	0,69
Desviación típica de la media	0,73
Test de normalidad	84,86

Cuantiles

Máximo	100%	49,25
	95%	33,47
Q3	75%	18,31
Mediana	50%	11,49
Q1	25%	7,25
	5%	4,23
Mínimo	0%	0,00

Histograma de frecuencias

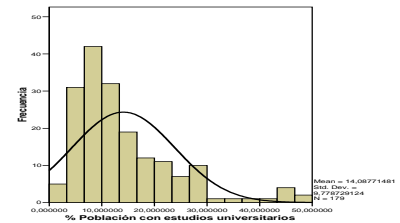

Correlaciones Máximas

Positivas

Renta disponible per cápita	0,93
% Profesionales y técnicos por cuenta ajena	0,92
% Directivos no agrarios	0,88
% Ocupados sector servicios	0,73
% Mujeres ocupadas	0,71
% Estudiantes de más de 16 años	0,70
% Precio m2 de la vivienda unifamiliar	0,68
% Profesionales de las Admones Públicas	0,67
Tasa de actividad femenina	0,66
% Viviendas con dos o más vehículos	0,65

Negativas

% Trabajadores cualificados	-0,84
% Población con estudios primarios	-0,73
% Ocupados sector construcción	-0,59
% Eventuales	-0,58
% Amas de casa	-0,53
% Pensionistas	-0,53
% Mayores de 64 años	-0,47
% Trabajadores no cualificados	-0,46
% Población sin estudios	-0,45
% Viviendas anteriores a 1961	-0,42

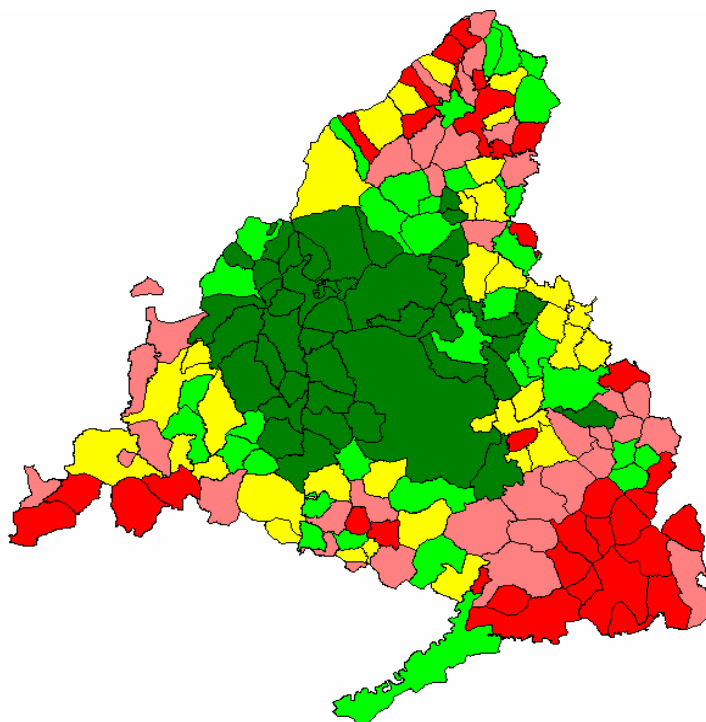

Indicador: Renta disponible per cápita

Renta disponible bruta por habitante. Indicador de Renta Disponible Bruta Municipal 2003.

Estadísticos

Media simple	10.977,20
Desviación típica	2.754,76
Coefficiente de Variación	0,25
Desviación típica de la media	205,90
Test de normalidad	87,94

Cuantiles

Máximo	100%	22.050,30
	95%	16.846,53
Q3	75%	12.330,56
Mediana	50%	10.288,86
Q1	25%	9.038,33
	5%	7.883,49
Mínimo	0%	6.521,90

Histograma de frecuencias

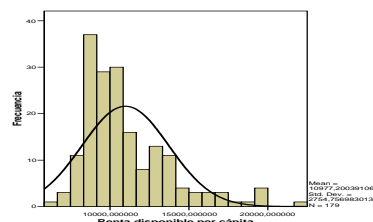

Correlaciones Máximas

Positivas

% Población con estudios universitarios	0,93
% Directivos no agrarios	0,90
% Profesionales y técnicos por cuenta ajena	0,86
% Viviendas con dos o más vehículos	0,73
% Ocupados sector servicios	0,72
% Estudiantes de más de 16 años	0,71
% Vivienda de más de 150 m2	0,71
% Precio m2 de la vivienda unifamiliar	0,70
% Viviendas con calefacción	0,67
Tasa de actividad femenina	0,67

Negativas

% Trabajadores cualificados	-0,80
% Población con estudios primarios	-0,73
% Ocupados sector construcción	-0,60
% Eventuales	-0,60
% Pensionistas	-0,59
% Mayores de 64 años	-0,54
% Viviendas anteriores a 1961	-0,52
Distancia a la capital	-0,50
% Ocupados sector agrícola	-0,47
% Trabajadores no cualificados	-0,44

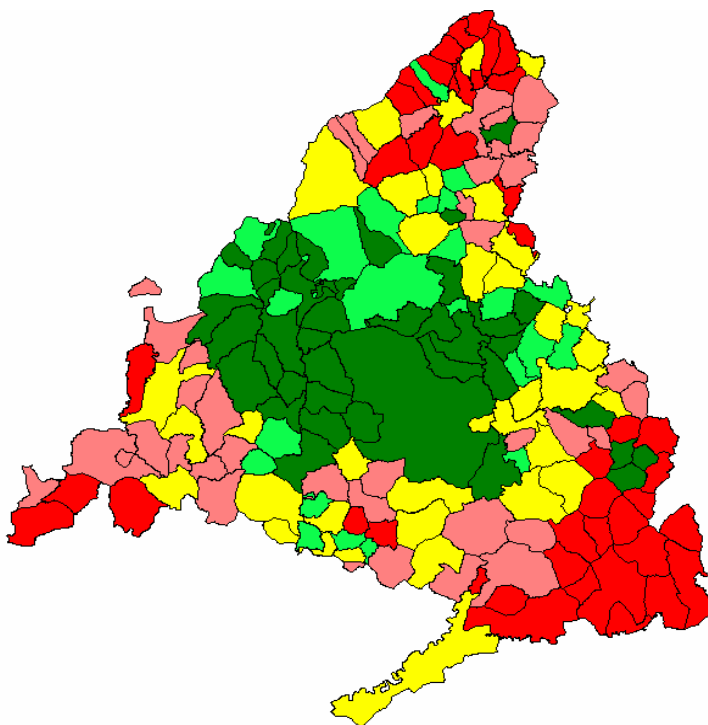

Indicador: % Profesionales y técnicos por cuenta ajena

Porcentaje de profesionales y técnicos por cuenta ajena sobre el total de población mayor de 16 años. Censo de Población y Vivienda 2001.

Estadísticos

Media simple	7,97
Desviación típica	4,49
Coefficiente de Variación	0,56
Desviación típica de la media	0,34
Test de normalidad	93,12

Cuantiles

Máximo	100%	25,16
	95%	16,33
Q3	75%	10,76
Mediana	50%	7,04
Q1	25%	4,59
	5%	2,45
Mínimo	0%	0,91

Histograma de frecuencias

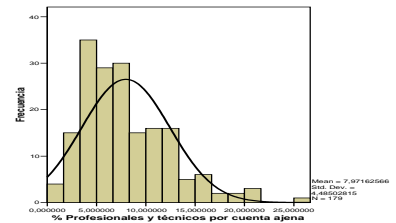

Correlaciones Máximas

Positivas

% Población con estudios universitarios	0,92
Renta disponible per cápita	0,86
% Directivos no agrarios	0,81
Tasa de actividad femenina	0,75
% Ocupados sector servicios	0,73
% Precio m2 de la vivienda unifamiliar	0,71
% Mujeres ocupadas	0,70
% Precio m2 de la vivienda colectiva	0,69
% Viviendas con calefacción	0,68
% Estudiantes de más de 16 años	0,67

Negativas

% Trabajadores cualificados	-0,81
% Población con estudios primarios	-0,79
% Pensionistas	-0,64
% Ocupados sector construcción	-0,62
% Mayores de 64 años	-0,59
% Eventuales	-0,58
% Amas de casa	-0,57
Distancia a la capital	-0,51
% Trabajadores no cualificados	-0,48
% Viviendas anteriores a 1961	-0,48

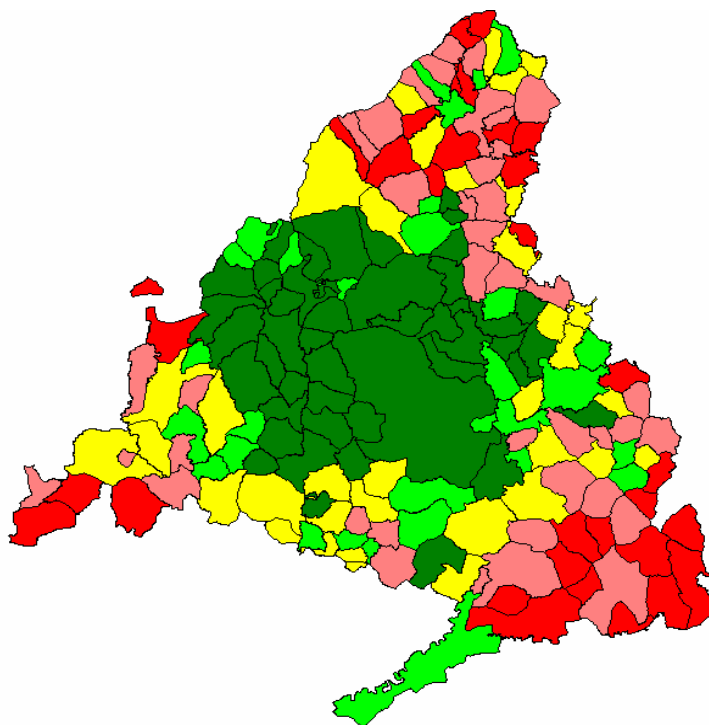

Indicador: % Trabajadores cualificados

Trabajadores cualificados sobre total de ocupados. Censo Población y Vivienda 2001.

Estadísticos

Media simple	0,33
Desviación típica	0,12
Coefficiente de Variación	0,36
Desviación típica de la media	0,01
Test de normalidad	99,43

Cuantiles

Máximo	100%	0,71
	95%	0,54
Q3	75%	0,43
Mediana	50%	0,34
Q1	25%	0,24
	5%	0,14
Mínimo	0%	0,07

Histograma de frecuencias

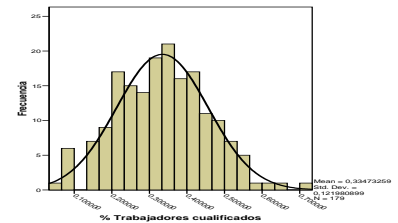

Correlaciones Máximas

Positivas

% Población con estudios primarios	0,67
% Ocupados sector construcción	0,59
% Amas de casa	0,58
% Eventuales	0,55
% Ocupados sector agrícola	0,52
% Ocupados sector industrial	0,51
% Viviendas anteriores a 1961	0,50
% Pensionistas	0,48
% Población sin estudios	0,47
% Mayores de 64 años	0,43

Negativas

% Ocupados sector servicios	-0,90
% Población con estudios universitarios	-0,84
% Mujeres ocupadas	-0,81
% Profesionales y técnicos por cuenta ajena	-0,81
Renta disponible per cápita	-0,80
% Directivos no agrarios	-0,75
Tasa de actividad femenina	-0,70
% Precio m2 de la vivienda unifamiliar	-0,65
% Estudiantes de más de 16 años	-0,63
% Viviendas con calefacción	-0,60

Menos de 0,25
De 0,25 a 0,30
De 0,31 a 0,35
De 0,36 a 0,42
0,43 y más

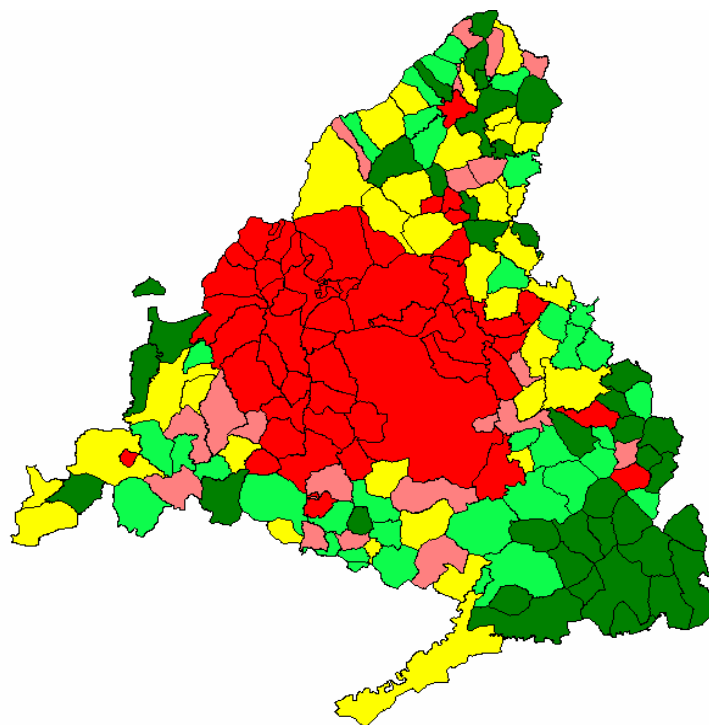

Indicador: % Directivos no agrarios

Porcentaje de directivos y gerentes no agrarios sobre el total de población mayor de 16 años. Censo de Población y Vivienda 2001.

Estadísticos

Media simple	1,96
Desviación típica	1,76
Coefficiente de Variación	0,90
Desviación típica de la media	0,13
Test de normalidad	86,25

Cuantiles

Máximo	100%	8,06
95%		6,23
Q3	75%	2,69
Mediana	50%	1,41
Q1	25%	0,73
5%		0,00
Mínimo	0%	0,00

Histograma de frecuencias

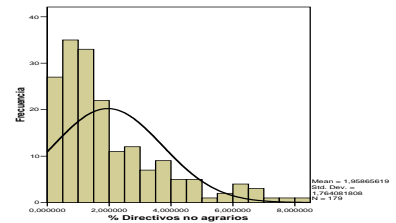

Correlaciones Máximas

Positivas

Renta disponible per cápita	0,90
% Población con estudios universitarios	0,88
% Profesionales y técnicos por cuenta ajena	0,81
% Viviendas con dos o más vehículos	0,68
% Vivienda de más de 150 m2	0,67
% Ocupados sector servicios	0,66
% Estudiantes de más de 16 años	0,66
Tasa de actividad femenina	0,62
% Viviendas con calefacción	0,61
% Precio m2 de la vivienda unifamiliar	0,59

Negativas

% Trabajadores cualificados	-0,75
% Población con estudios primarios	-0,67
% Eventuales	-0,56
% Ocupados sector construcción	-0,53
% Pensionistas	-0,52
% Viviendas anteriores a 1961	-0,50
% Amas de casa	-0,49
% Mayores de 64 años	-0,48
% Trabajadores no cualificados	-0,43
% Población sin estudios	-0,40

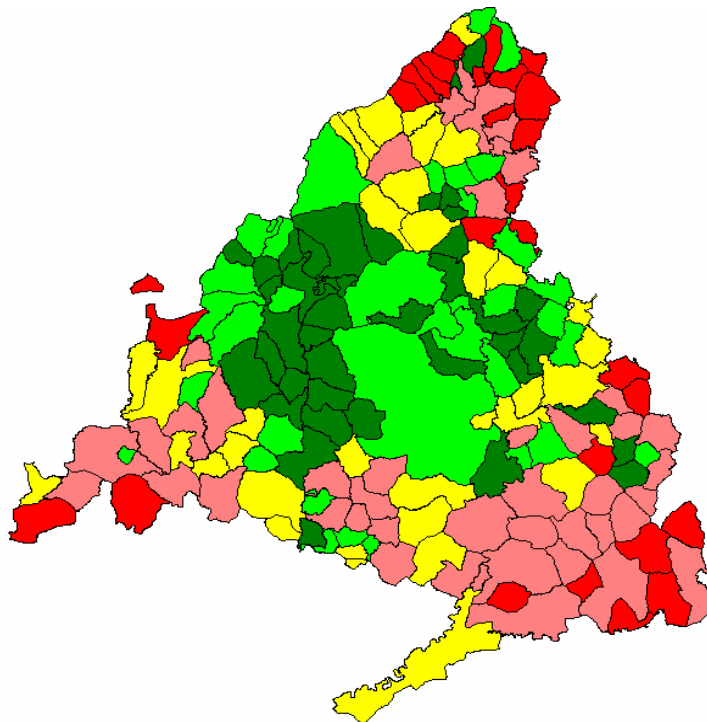

Indicador: % Ocupados sector servicios

Ocupados en los sectores terciarios (secciones G a Q de la CNAE 93) entre el total de ocupados. Censo de Población y Vivienda 2001.

Estadísticos

Media simple	63,40
Desviación típica	11,38
Coefficiente de Variación	0,18
Desviación típica de la media	0,85
Test de normalidad	97,87

Cuantiles

Máximo	100%	83,96
	95%	81,25
Q3	75%	71,70
Mediana	50%	63,96
Q1	25%	56,18
	5%	42,86
Mínimo	0%	22,18

Histograma de frecuencias

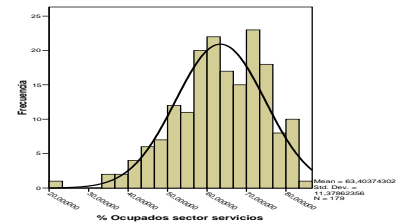

Correlaciones Máximas

Positivas

% Población con estudios universitarios	0,73
% Profesionales y técnicos por cuenta ajena	0,73
% Mujeres ocupadas	0,72
Renta disponible per cápita	0,72
Tasa de actividad femenina	0,67
% Directivos no agrarios	0,66
% Nacidos en otras Comunidades	0,60
% Precio m2 de la vivienda unifamiliar	0,60
% Estudiantes de más de 16 años	0,57
% Profesionales de las Admones Públicas	0,55

Negativas

% Trabajadores cualificados	-0,90
% Ocupados sector construcción	-0,67
% Amas de casa	-0,60
% Población con estudios primarios	-0,59
% Ocupados sector industrial	-0,58
% Eventuales	-0,55
% Ocupados sector agrícola	-0,55
% Viviendas anteriores a 1961	-0,50
% Población sin estudios	-0,50
% Pensionistas	-0,44

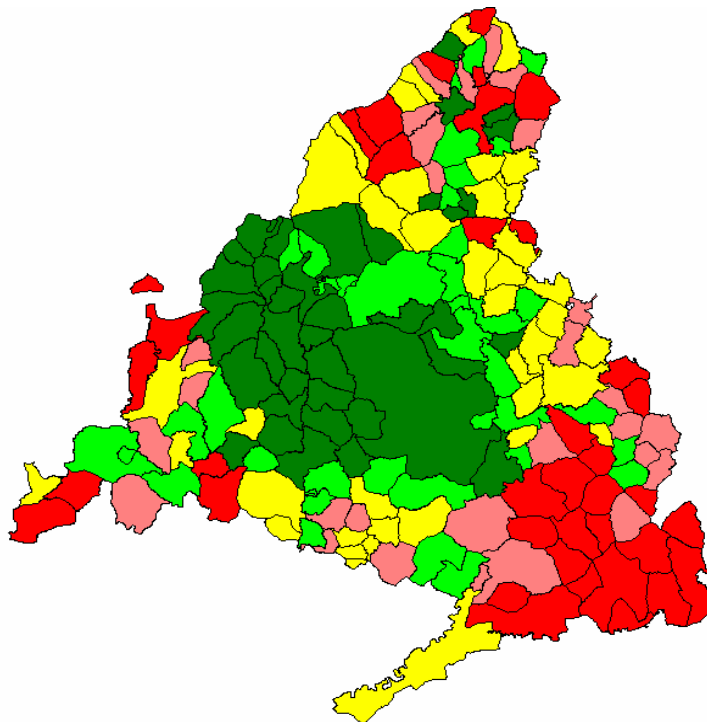

Indicador: % Amas de casa

Porcentaje de población femenina dedicada a las labores del hogar sobre el total de población de 16 años y más. Censo de Población y Vivienda 2001.

Estadísticos

Media simple	14,55
Desviación típica	3,76
Coefficiente de Variación	0,26
Desviación típica de la media	0,28
Test de normalidad	98,97

Cuantiles

Máximo	100%	22,91
	95%	21,01
Q3	75%	16,97
Mediana	50%	14,55
Q1	25%	12,20
	5%	8,00
Mínimo	0%	2,20

Histograma de frecuencias

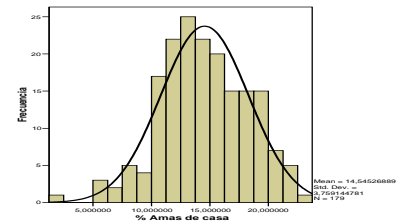

Correlaciones Máximas

Positivas

% Trabajadores cualificados	0,58
% Ocupados sector construcción	0,52
% Ocupados sector industrial	0,41
% Población con estudios primarios	0,41
% Eventuales	0,40
% Superficie agrícola con tierras labradas	0,37
% Población sin estudios	0,37
% Trabajadores no cualificados	0,32
% Nacimientos de madres menores de 30 años	0,32
% Votos al PSOE (Asamblea)	0,28

Negativas

% Mujeres ocupadas	-0,60
% Ocupados sector servicios	-0,60
% Profesionales y técnicos por cuenta ajena	-0,57
Tasa de actividad femenina	-0,57
% Población con estudios universitarios	-0,53
% Directivos no agrarios	-0,49
Latitud (coordenada U.T.M.)	-0,45
Renta disponible per cápita	-0,43
Crecimiento población 2001/1996	-0,40
% Divorciados sobre casados	-0,38

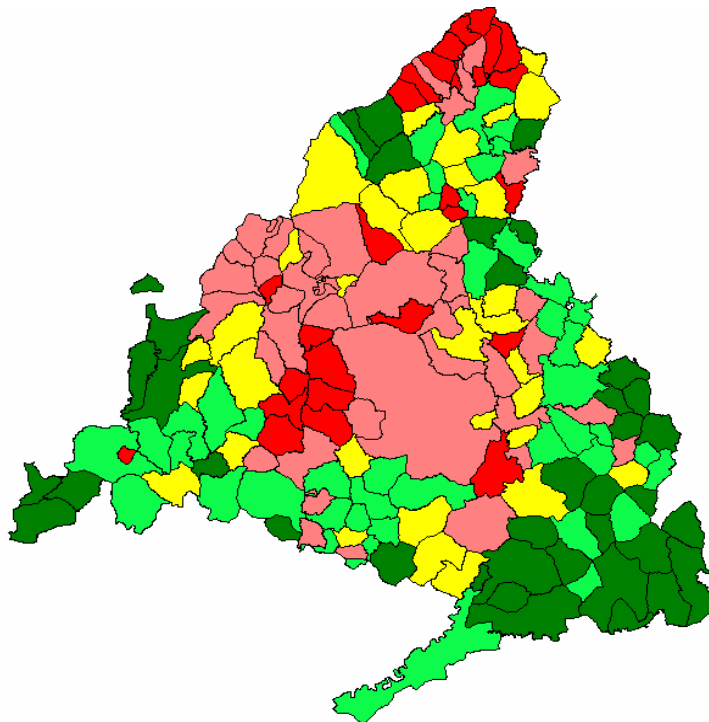

Indicador: % Población con estudios primarios

Porcentaje de población con estudios de primer grado frente al total de población de 16 o más años. Censo de Población y Vivienda 2001.

Estadísticos

Media simple	20,87
Desviación típica	7,13
Coefficiente de Variación	0,34
Desviación típica de la media	0,53
Test de normalidad	98,13

Cuantiles

Máximo	100%	39,71
	95%	35,10
Q3	75%	25,46
Mediana	50%	20,31
Q1	25%	15,54
	5%	9,19
Mínimo	0%	6,27

Histograma de frecuencias

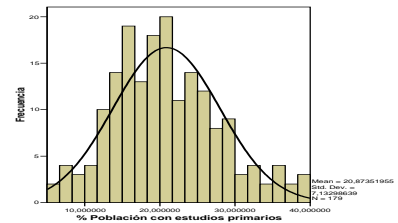

Correlaciones Máximas

Positivas

% Trabajadores cualificados	0,67
% Pensionistas	0,67
% Mayores de 64 años	0,62
Distancia a la capital	0,57
% Viviendas anteriores a 1961	0,52
% Viviendas unipersonales	0,49
% Ocupados sector construcción	0,49
% Hogares sin hijos	0,48
% Eventuales	0,47
% Ocupados sector agrícola	0,44

Negativas

% Profesionales y técnicos por cuenta ajena	-0,79
Renta disponible per cápita	-0,73
% Población con estudios universitarios	-0,73
% Viviendas con calefacción	-0,71
Tasa de actividad femenina	-0,70
% Viviendas con dos o más vehículos	-0,70
% Directivos no agrarios	-0,67
% Mujeres ocupadas	-0,63
% Menores de 20 años	-0,62
% Estudiantes de más de 16 años	-0,60

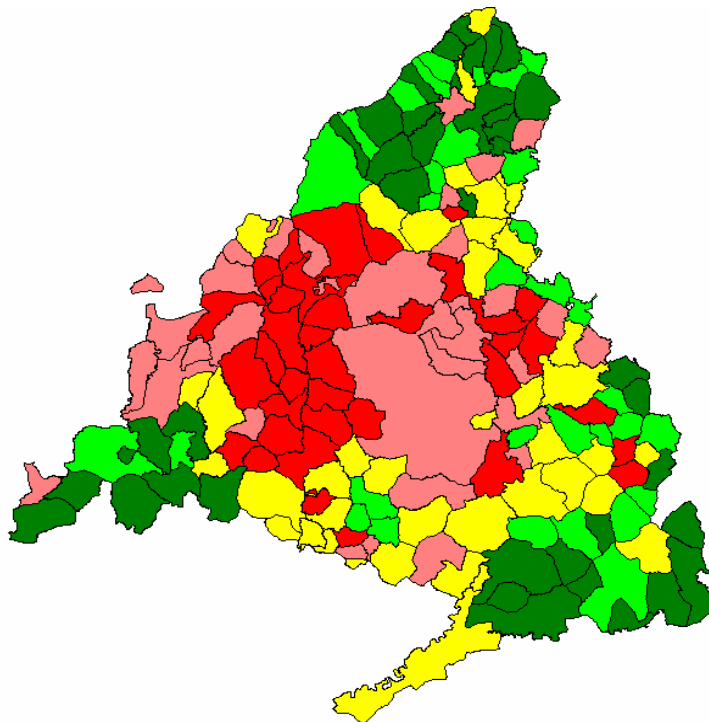

Indicador: % Mujeres ocupadas

Mujeres ocupadas sobre total de ocupados. Censo Población y Vivienda 2001.

Estadísticos

Media simple	0,35
Desviación típica	0,05
Coefficiente de Variación	0,14
Desviación típica de la media	0,00
Test de normalidad	98,69

Cuantiles

Máximo	100%	0,46
	95%	0,43
Q3	75%	0,39
Mediana	50%	0,36
Q1	25%	0,32
	5%	0,26
Mínimo	0%	0,21

Histograma de frecuencias

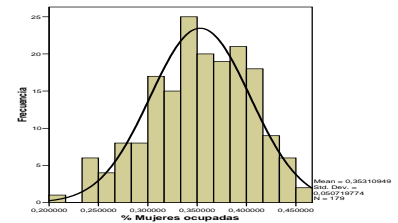

Correlaciones Máximas

Positivas

Tasa de actividad femenina	0,78
% Ocupados sector servicios	0,72
% Población con estudios universitarios	0,71
% Profesionales y técnicos por cuenta ajena	0,70
Renta disponible per cápita	0,67
% Precio m2 de la vivienda unifamiliar	0,64
% Viviendas con calefacción	0,61
% Mujeres con estudios secundarios	0,61
% Directivos no agrarios	0,59
% Profesionales de las Admones Públicas	0,58

Negativas

% Trabajadores cualificados	-0,81
% Población con estudios primarios	-0,63
% Amas de casa	-0,60
% Ocupados sector construcción	-0,60
% Ocupados sector agrícola	-0,51
% Pensionistas	-0,49
% Viviendas anteriores a 1961	-0,49
S.A.U. por mil habit	-0,46
Edificios de un único propietario	-0,45
% Mayores de 64 años	-0,44

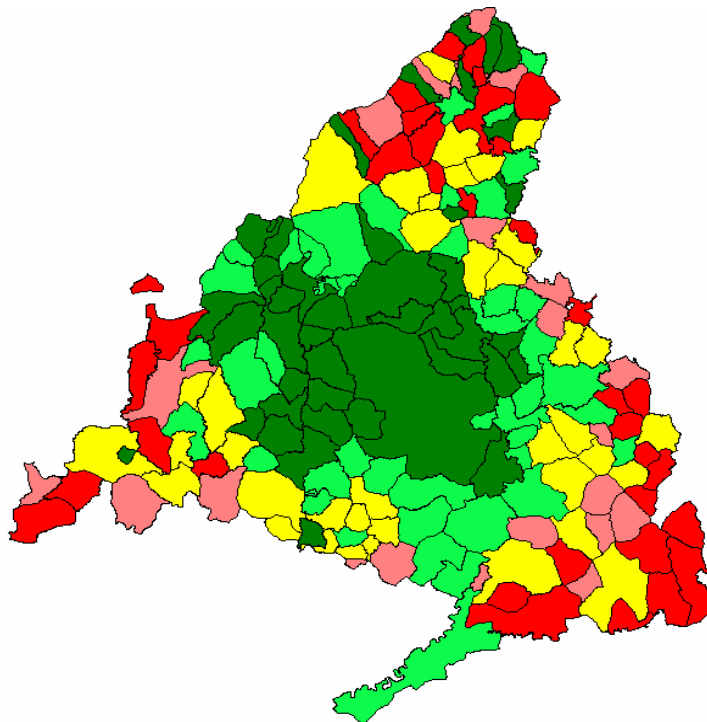

Indicador: Tasa de actividad femenina

Es el cociente entre las mujeres activas de 16 y más años sobre el total de población femenina del mismo tramo de edad, multiplicado por 100. Censo de Población 2001.

Estadísticos

Media simple	39,61
Desviación típica	8,04
Coefficiente de Variación	0,20
Desviación típica de la media	0,60
Test de normalidad	96,42

Cuantiles

Máximo	100%	53,50
	95%	51,55
Q3	75%	46,57
Mediana	50%	41,18
Q1	25%	33,65
	5%	25,17
Mínimo	0%	19,94

Histograma de frecuencias

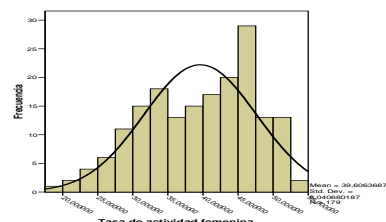

Correlaciones Máximas

Positivas

% Mujeres ocupadas	0,78
% Viviendas con calefacción	0,76
% Profesionales y técnicos por cuenta ajena	0,75
% Menores de 20 años	0,71
Crecimiento población 2001/1996	0,70
% Población con estudios secundarios	0,70
% Ocupados sector servicios	0,67
Renta disponible per cápita	0,67
% Viviendas con dos o más vehículos	0,67
% Nacidos en otras Comunidades	0,66

Negativas

% Pensionistas	-0,82
% Mayores de 64 años	-0,77
% Población con estudios primarios	-0,70
% Trabajadores cualificados	-0,70
% Viviendas anteriores a 1961	-0,70
Distancia a la capital	-0,59
% Ocupados sector construcción	-0,58
% Amas de casa	-0,57
% Hogares sin hijos	-0,56
% Viviendas unipersonales	-0,56

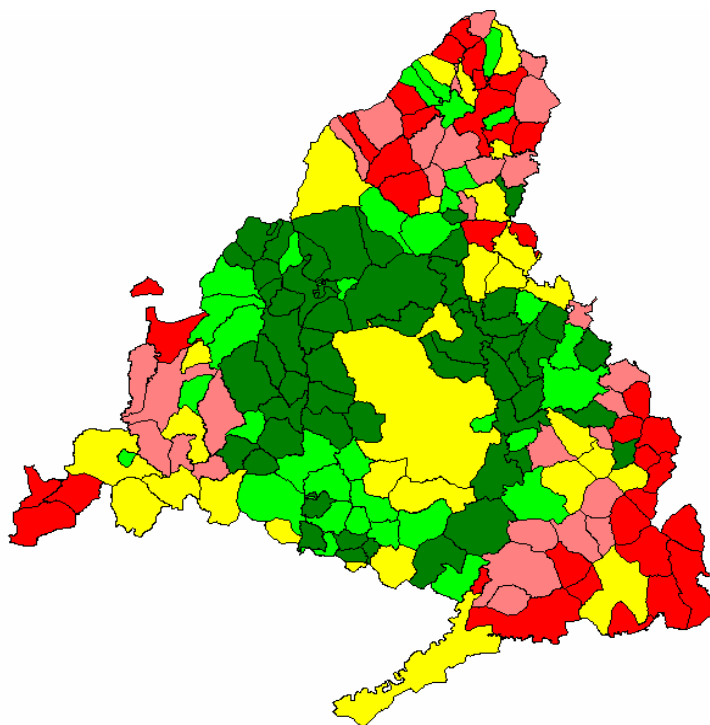

Indicador: % Eventuales

Porcentaje de asalariados eventuales en la Comunidad sobre la población ocupada. Censo de Población y Vivienda 2001.

Estadísticos

Media simple	28,83
Desviación típica	8,07
Coefficiente de Variación	0,28
Desviación típica de la media	0,60
Test de normalidad	95,57

Cuantiles

Máximo	100%	58,91
	95%	44,68
Q3	75%	33,04
Mediana	50%	28,00
Q1	25%	23,62
	5%	18,18
Mínimo	0%	3,45

Histograma de frecuencias

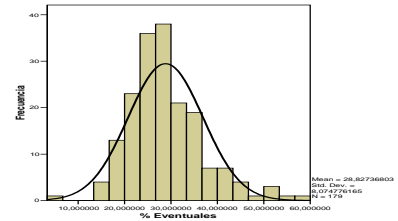

Correlaciones Máximas

Positivas

% Ocupados sector construcción	0,63
% Trabajadores no cualificados	0,57
% Trabajadores cualificados	0,55
% Población con estudios primarios	0,47
% Población sin estudios	0,41
% Amas de casa	0,40
Distancia a la capital	0,31
% Locales agrarios	0,31
% Pensionistas	0,30
% Mayores de 64 años	0,30

Negativas

Renta disponible per cápita	-0,60
% Profesionales y técnicos por cuenta ajena	-0,58
% Población con estudios universitarios	-0,58
% Directivos no agrarios	-0,56
% Ocupados sector servicios	-0,55
% Viviendas con dos o más vehículos	-0,48
% Viviendas con calefacción	-0,47
% Estudiantes de más de 16 años	-0,44
% Vivienda de más de 150 m2	-0,44
Crecimiento población 2001/1996	-0,44

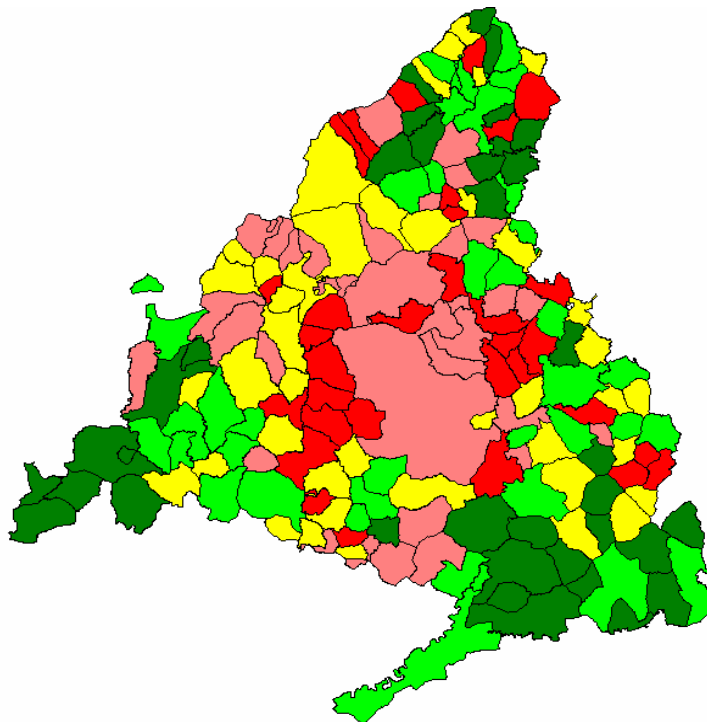

Indicador: % Ocupados sector construcción

Trabajadores en el sector de la construcción sobre ocupados mayores de 16 años. Censo Población y Vivienda 2001.

Estadísticos

Media simple	0,16
Desviación típica	0,06
Coefficiente de Variación	0,41
Desviación típica de la media	0,00
Test de normalidad	97,48

Cuantiles

Máximo	100%	0,40
	95%	0,27
Q3	75%	0,19
Mediana	50%	0,15
Q1	25%	0,11
	5%	0,06
Mínimo	0%	0,03

Histograma de frecuencias

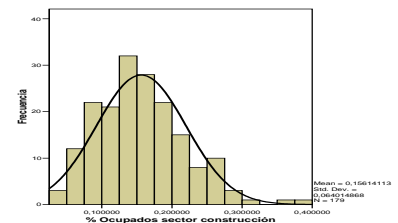

Correlaciones Máximas

Positivas

% Eventuales	0,63
% Trabajadores cualificados	0,59
% Amas de casa	0,52
% Población con estudios primarios	0,49
% Población sin estudios	0,48
% Trabajadores no cualificados	0,43
% Viviendas secundarias	0,40
% Pensionistas	0,39
Edificios de un único propietario	0,39
Distancia a la capital	0,36

Negativas

% Ocupados sector servicios	-0,67
% Profesionales y técnicos por cuenta ajena	-0,62
Renta disponible per cápita	-0,60
% Mujeres ocupadas	-0,60
% Población con estudios universitarios	-0,59
Tasa de actividad femenina	-0,58
% Profesionales de las Admones Públicas	-0,54
% Directivos no agrarios	-0,53
% Nacidos en otras Comunidades	-0,50
% Precio m2 de la vivienda colectiva	-0,49

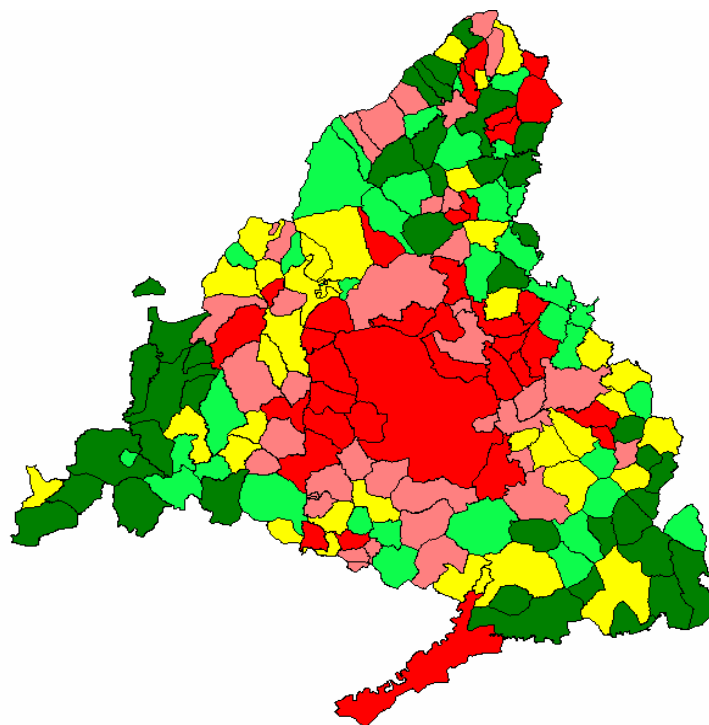

Indicador: % Viviendas con dos o más vehículos

Porcentaje de Viviendas con dos o más vehículos sobre total de viviendas principales. Censo Población y Vivienda 2001.

Estadísticos

Media simple	0,32
Desviación típica	0,12
Coefficiente de Variación	0,37
Desviación típica de la media	0,01
Test de normalidad	97,05

Cuantiles

Máximo	100%	0,64
	95%	0,55
Q3	75%	0,41
Mediana	50%	0,30
Q1	25%	0,23
	5%	0,15
Mínimo	0%	0,09

Histograma de frecuencias

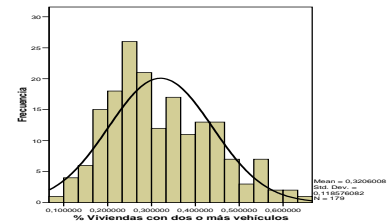

Correlaciones Máximas

Positivas

% Vivienda de más de 150 m2	0,81
Renta disponible per cápita	0,73
% Viviendas con calefacción	0,71
% Viviendas posteriores a 1990	0,70
% Directivos no agrarios	0,68
Tasa de actividad femenina	0,67
% Profesionales y técnicos por cuenta ajena	0,67
Crecimiento población 2001/1996	0,66
% Menores de 20 años	0,65
% Población con estudios universitarios	0,65

Negativas

% Población con estudios primarios	-0,70
% Pensionistas	-0,67
% Mayores de 64 años	-0,63
% Viviendas anteriores a 1961	-0,56
% Viviendas unipersonales	-0,56
% Trabajadores cualificados	-0,55
% Viviendas de 51 a 70 m2	-0,53
Distancia a la capital	-0,51
% Hogares sin hijos	-0,50
% Eventuales	-0,48

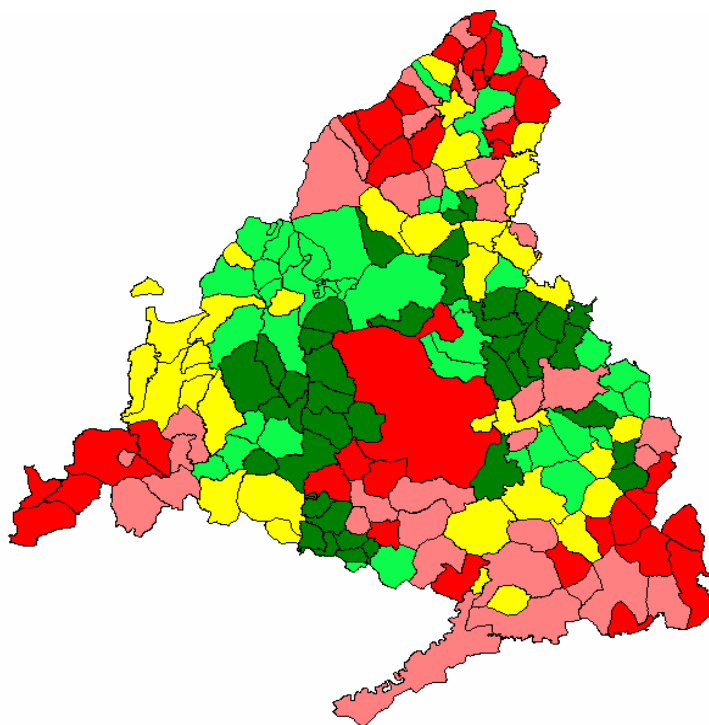

Indicador: % Vivienda de más de 150 m2

Porcentaje de viviendas familiares con una superficie superior a 150 m2 sobre el total de viviendas principales. Censo de Población y Vivienda 2001.

Estadísticos

Media simple	13,25
Desviación típica	10,29
Coefficiente de Variación	0,78
Desviación típica de la media	0,77
Test de normalidad	85,38

Cuantiles

Máximo	100%	56,97
	95%	38,05
Q3	75%	17,60
Mediana	50%	10,26
Q1	25%	6,25
	5%	2,10
Mínimo	0%	0,00

Histograma de frecuencias

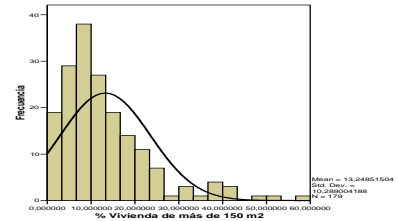

Correlaciones Máximas

Positivas

% Viviendas con dos o más vehículos	0,81
Renta disponible per cápita	0,71
% Directivos no agrarios	0,67
% Población con estudios universitarios	0,63
% Viviendas posteriores a 1990	0,63
% Profesionales y técnicos por cuenta ajena	0,58
% Empresarios no agrarios con asalariados	0,55
% Viviendas con calefacción	0,54
Crecimiento población 2001/1996	0,53
Crecimiento población 1996/1991	0,52

Negativas

% Población con estudios primarios	-0,58
% Viviendas de 51 a 70 m2	-0,55
% Trabajadores cualificados	-0,50
% Pensionistas	-0,44
% Eventuales	-0,44
% Trabajadores no cualificados	-0,41
% Mayores de 64 años	-0,40
% Viviendas de menos de 51 m2	-0,40
% Viviendas anteriores a 1961	-0,39
% Ocupados sector construcción	-0,38

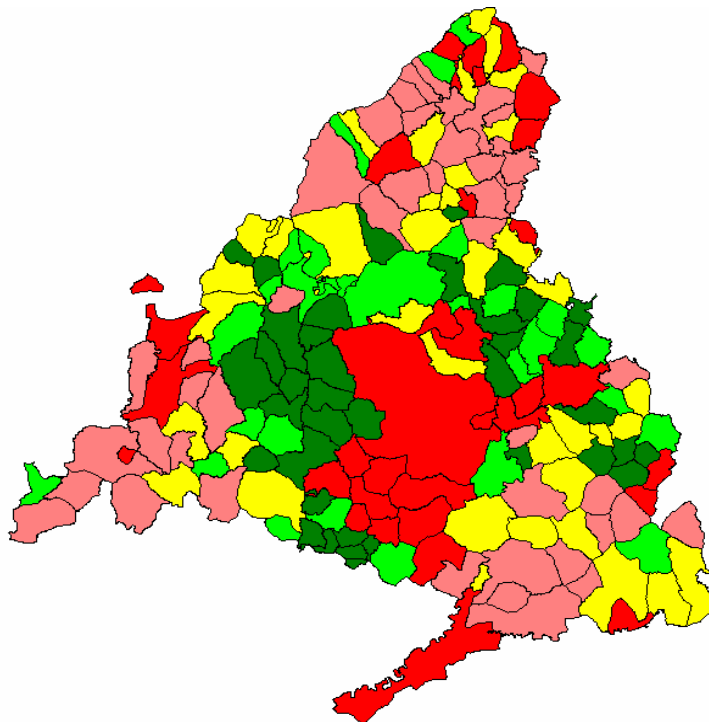

Indicador: % Profesionales de las Admones Públicas

Porcentaje de profesionales de las Administraciones Públicas sobre el total de población mayor de 16 años. Censo de Población y Vivienda 2001.

Estadísticos

Media simple	0,12
Desviación típica	0,20
Coefficiente de Variación	1,70
Desviación típica de la media	0,02
Test de normalidad	63,50

Cuantiles

Máximo	100%	1,25
	95%	0,53
Q3	75%	0,15
Mediana	50%	0,05
Q1	25%	0,00
	5%	0,00
Mínimo	0%	0,00

Histograma de frecuencias

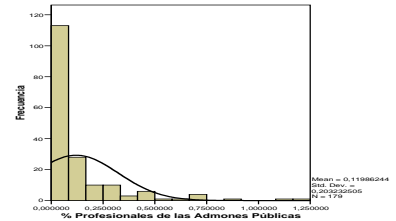

Correlaciones Máximas

Positivas

% Población con estudios universitarios	0,67
Renta disponible per cápita	0,66
% Profesionales y técnicos por cuenta ajena	0,60
% Mujeres ocupadas	0,58
% Ocupados sector servicios	0,55
% Directivos no agrarios	0,52
% Precio m2 de la vivienda unifamiliar	0,47
% Precio m2 de la vivienda colectiva	0,46
PIB Servicios profesionales per cápita	0,45
% Estudiantes de más de 16 años	0,45

Negativas

% Trabajadores cualificados	-0,59
% Ocupados sector construcción	-0,54
% Población con estudios primarios	-0,45
% Eventuales	-0,38
% Amas de casa	-0,35
% Votos al PSOE (Asamblea)	-0,34
Edificios de un único propietario	-0,28
% Trabajadores no cualificados	-0,26
% Población sin estudios	-0,26
% Ocupados sector industrial	-0,24

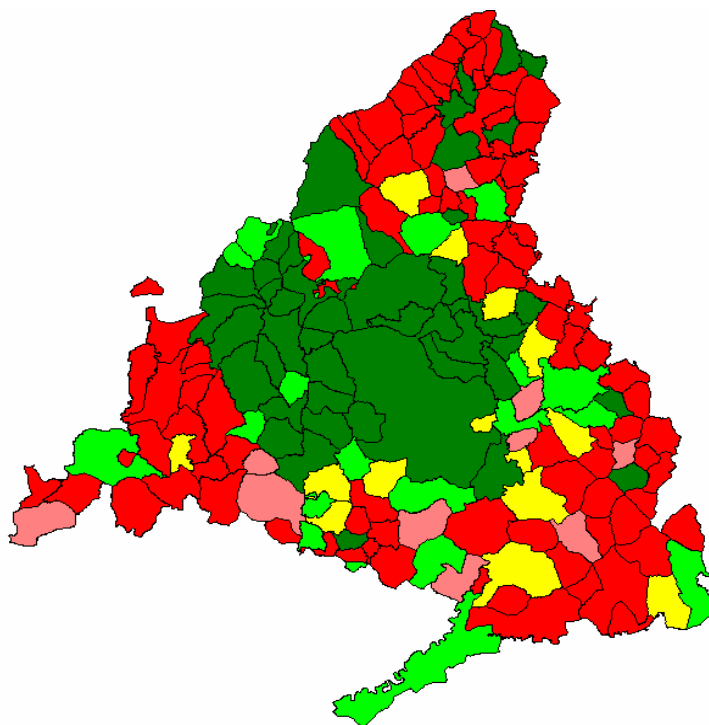

Indicador: Crecimiento población 2001/1996

Población de referencia de 2001 sobre población de referencia 1996. Padrón Continuo.

Estadísticos

Media simple	1,04
Desviación típica	0,03
Coefficiente de Variación	0,03
Desviación típica de la media	0,00
Test de normalidad	97,66

Cuantiles

Máximo	100%	1,14
	95%	1,10
Q3	75%	1,06
Mediana	50%	1,03
Q1	25%	1,01
	5%	0,99
Mínimo	0%	0,96

Histograma de frecuencias

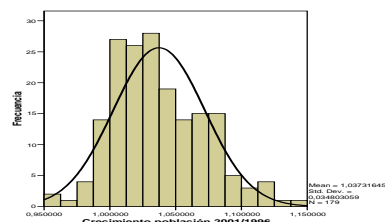

Correlaciones Máximas

Positivas

% Viviendas posteriores a 1990	0,70
Tasa de actividad femenina	0,70
% Viviendas con dos o más vehículos	0,66
Crecimiento población 1996/1991	0,63
% Viviendas con calefacción	0,62
Tasa bruta de natalidad	0,58
% Menores de 20 años	0,57
% Profesionales y técnicos por cuenta ajena	0,56
% Crecimiento renta per cápita 1994-2000	0,55
% Población con estudios secundarios	0,54

Negativas

% Pensionistas	-0,61
% Mayores de 64 años	-0,61
% Trabajadores cualificados	-0,54
% Población con estudios primarios	-0,53
% Viviendas anteriores a 1961	-0,51
% Ocupados sector agrícola	-0,45
% Ocupados sector construcción	-0,44
% Eventuales	-0,44
% Amas de casa	-0,40
S.A.U. por mil habit	-0,37

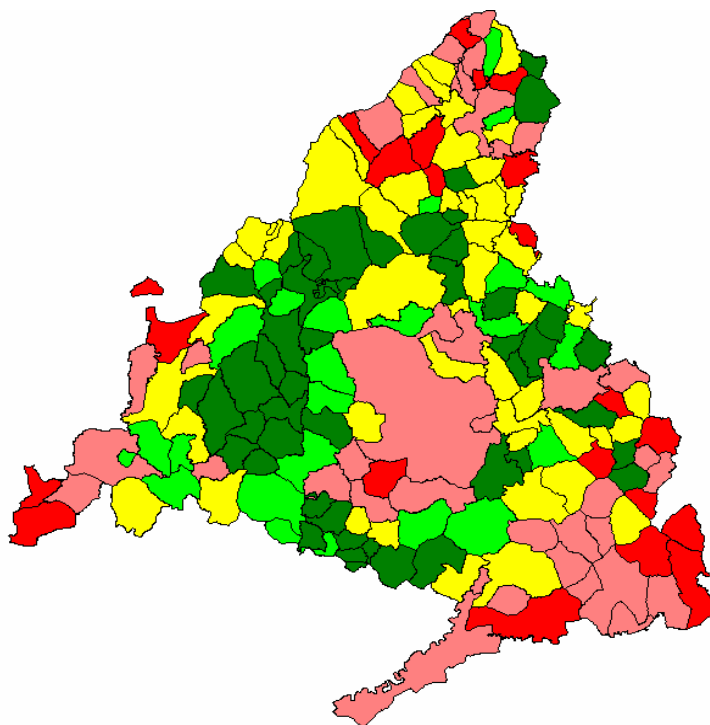

Indicador: % Estudiantes de más de 16 años

Porcentaje de población que están cursando estudios frente al total de población de 16 o más años. Censo de Población y Vivienda 2001.

Estadísticos

Media simple	6,62
Desviación típica	2,62
Coefficiente de Variación	0,40
Desviación típica de la media	0,20
Test de normalidad	97,83

Cuantiles

Máximo	100%	14,36
	95%	11,80
Q3	75%	7,97
Mediana	50%	6,41
Q1	25%	4,88
	5%	2,25
Mínimo	0%	0,72

Histograma de frecuencias

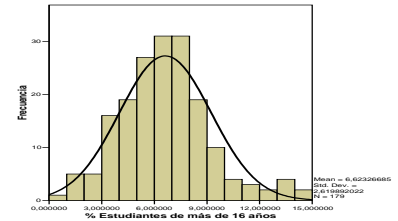

Correlaciones Máximas

Positivas

Renta disponible per cápita	0,71
% Población con estudios universitarios	0,70
% Profesionales y técnicos por cuenta ajena	0,67
% Directivos no agrarios	0,66
% Precio m2 de la vivienda unifamiliar	0,64
% Viviendas con calefacción	0,58
% Nacidos en otras Comunidades	0,57
% Ocupados sector servicios	0,57
Valor catastral por unidad urbana	0,56
Nº alumnos por unidad escolar	0,56

Negativas

% Trabajadores cualificados	-0,63
% Pensionistas	-0,63
% Hogares sin hijos	-0,61
% Población con estudios primarios	-0,60
% Mayores de 64 años	-0,57
% Viviendas unipersonales	-0,57
Distancia a la capital	-0,56
% Viviendas anteriores a 1961	-0,51
% Ocupados sector agrícola	-0,47
Edificios de un único propietario	-0,45

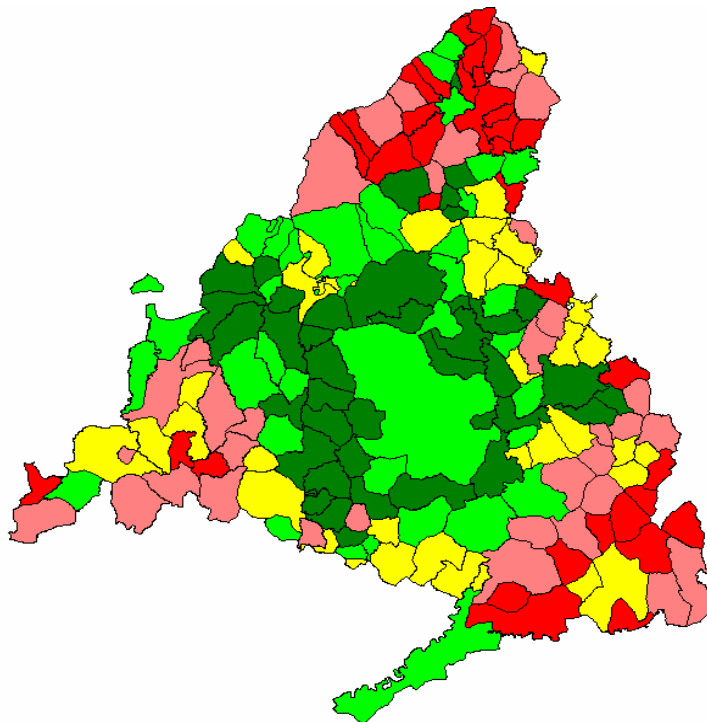

Indicador: % Precio m2 de la vivienda unifamiliar

Estimación de los valores de referencia medios por municipio de la vivienda unifamiliar. Impuesto de Actos Jurídicos Documentados 2004 y Censo de Población y Vivienda 2001.

Estadísticos

Media simple	1,00
Desviación típica	0,36
Coefficiente de Variación	0,36
Desviación típica de la media	0,03
Test de normalidad	85,58

Cuantiles

Máximo	100%	2,69
	95%	1,66
Q3	75%	1,22
Mediana	50%	0,89
Q1	25%	0,72
	5%	0,62
Mínimo	0%	0,54

Histograma de frecuencias

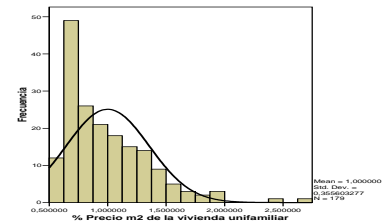

Correlaciones Máximas

Positivas

% Precio m2 de la vivienda colectiva	0,83
PIB Servicios profesionales per cápita	0,73
% Profesionales y técnicos por cuenta ajena	0,71
Renta disponible per cápita	0,70
% Edificios con portero automático	0,69
% Población con estudios universitarios	0,68
Valor catastral por unidad urbana	0,66
% Nacidos en otras Comunidades	0,65
% Estudiantes de más de 16 años	0,64
% Mujeres ocupadas	0,64

Negativas

Edificios de un único propietario	-0,70
Distancia a la capital	-0,66
% Trabajadores cualificados	-0,65
% Población con estudios primarios	-0,60
% Pensionistas	-0,59
% Mayores de 64 años	-0,54
% Viviendas unipersonales	-0,53
% Viviendas secundarias	-0,52
% Viviendas anteriores a 1961	-0,50
% Hogares sin hijos	-0,50

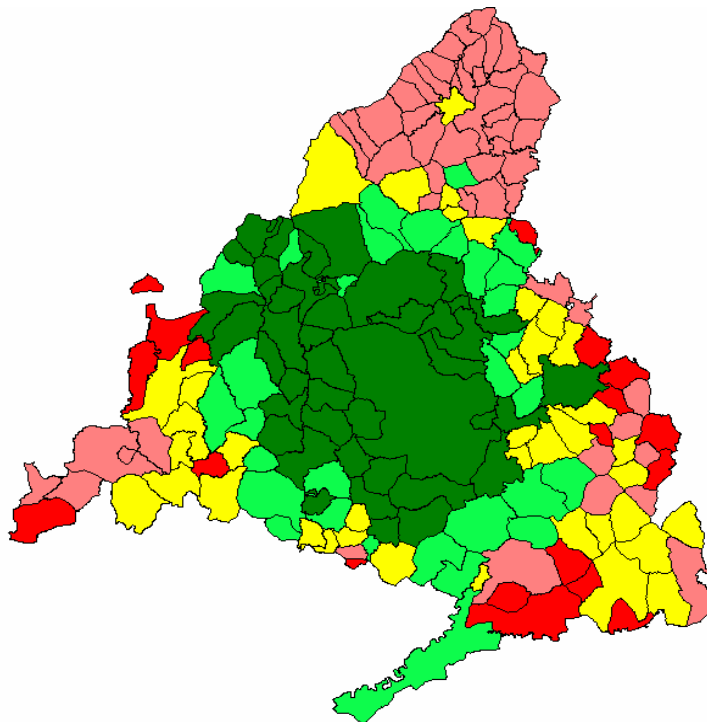

Indicador: % Crecimiento renta per cápita 1994-2000

Crecimiento de la renta per cápita 1994-2000. Indicador de Renta Disponible Bruta Municipal.

Estadísticos

Media simple	136,22
Desviación típica	11,53
Coefficiente de Variación	0,08
Desviación típica de la media	0,86
Test de normalidad	94,44

Cuantiles

Máximo	100%	163,25
	95%	154,52
Q3	75%	142,86
Mediana	50%	136,53
Q1	25%	130,30
	5%	118,42
Mínimo	0%	71,16

Histograma de frecuencias

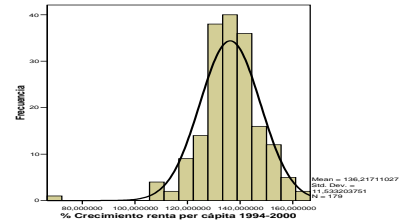

Correlaciones Máximas

Positivas

Renta disponible per cápita	0,59
Crecimiento población 2001/1996	0,55
% Directivos no agrarios	0,53
% Viviendas con dos o más vehículos	0,50
% Población con estudios universitarios	0,49
% Ocupados sector servicios	0,49
Tasa de actividad femenina	0,49
% Viviendas con calefacción	0,48
% Profesionales y técnicos por cuenta ajena	0,44
Tasa bruta de natalidad	0,42

Negativas

% Trabajadores cualificados	-0,49
% Pensionistas	-0,47
% Mayores de 64 años	-0,47
% Ocupados sector agrícola	-0,47
% Viviendas anteriores a 1961	-0,43
% Población con estudios primarios	-0,42
% Locales agrarios	-0,42
% Eventuales	-0,40
Afiliados a la SS por 1000 habit	-0,40
S.A.U. por mil habit	-0,40

Menos de 1.25
De 1.25 a 1.29
De 1.30 a 1.35
De 1.36 a 1.40
1.41 y más

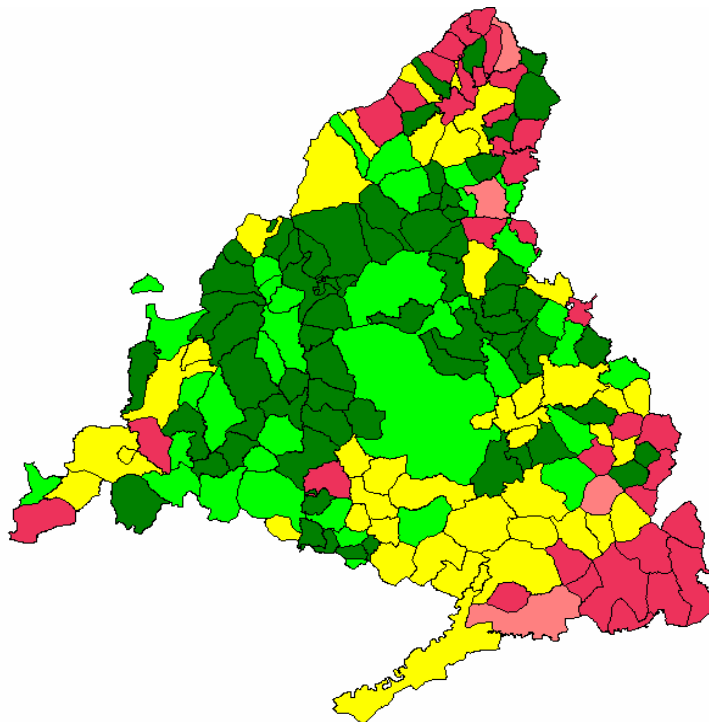

Indicador: % Trabajadores no cualificados

Trabajadores no cualificados sobre total de ocupados. Censo Población y Vivienda 2001.

Estadísticos

Media simple	0,11
Desviación típica	0,04
Coefficiente de Variación	0,34
Desviación típica de la media	0,00
Test de normalidad	94,84

Cuantiles

Máximo	100%	0,31
	95%	0,17
Q3	75%	0,13
Mediana	50%	0,11
Q1	25%	0,09
	5%	0,05
Mínimo	0%	0,00

Histograma de frecuencias

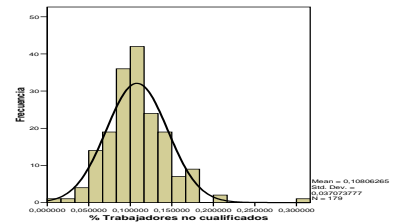

Correlaciones Máximas

Positivas

% Eventuales	0,57
% Ocupados sector construcción	0,43
% Viviendas de 51 a 70 m2	0,40
% Población sin estudios	0,39
% Población con estudios primarios	0,38
% Amas de casa	0,32
% Mayores de 64 años	0,30
% Pensionistas	0,28
% Votos al PSOE (Asamblea)	0,26
% Nacimientos de mujeres extranjeras	0,26

Negativas

% Profesionales y técnicos por cuenta ajena	-0,48
% Viviendas con dos o más vehículos	-0,46
% Población con estudios universitarios	-0,46
Renta disponible per cápita	-0,44
% Directivos no agrarios	-0,43
% Vivienda de más de 150 m2	-0,41
% Viviendas posteriores a 1990	-0,36
% Empresarios no agrarios con asalariados	-0,36
Crecimiento población 2001/1996	-0,35
% Edificios con garaje	-0,35

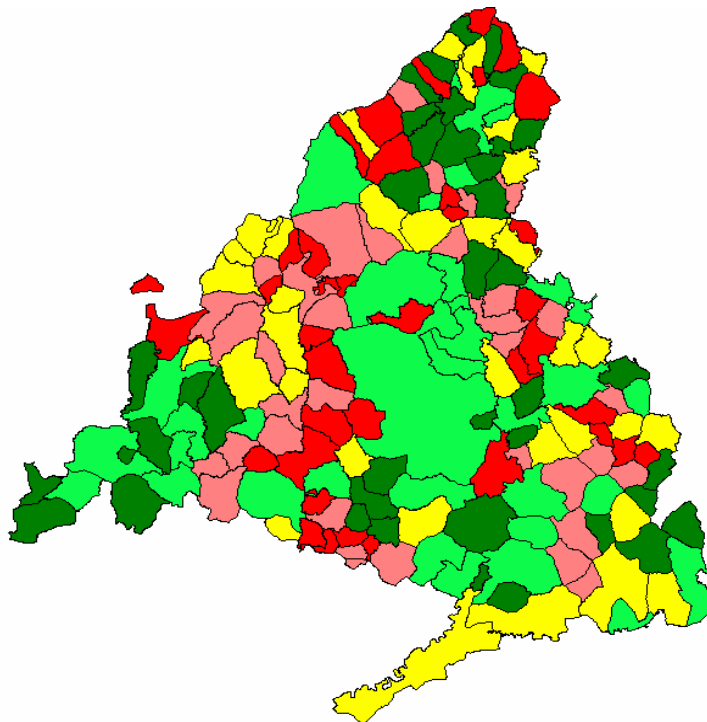

Indicador: % Población sin estudios

Porcentaje de población sin estudios y analfabetos frente al total de población de 16 o más años. Censo de Población y Vivienda 2001.

Estadísticos

Media simple	29,51
Desviación típica	7,18
Coefficiente de Variación	0,24
Desviación típica de la media	0,54
Test de normalidad	93,16

Cuantiles

Máximo	100%	62,76
	95%	43,42
Q3	75%	33,12
Mediana	50%	28,08
Q1	25%	24,74
	5%	20,94
Mínimo	0%	14,39

Histograma de frecuencias

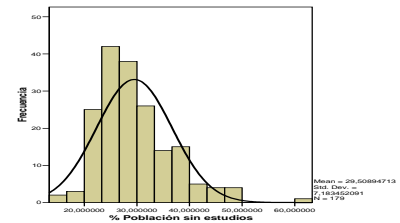

Correlaciones Máximas

Positivas

% Ocupados sector construcción	0,48
% Trabajadores cualificados	0,47
% Eventuales	0,41
% Trabajadores no cualificados	0,39
% Mayores de 64 años	0,39
% Pensionistas	0,37
% Amas de casa	0,37
Edificios de un único propietario	0,32
% Viviendas anteriores a 1961	0,30
% Hogares sin hijos	0,29

Negativas

% Población con estudios secundarios	-0,52
% Ocupados sector servicios	-0,50
% Profesionales y técnicos por cuenta ajena	-0,47
Tasa de actividad femenina	-0,46
% Población con estudios universitarios	-0,45
% Estudiantes de más de 16 años	-0,44
Renta disponible per cápita	-0,44
% Nacidos en otras Comunidades	-0,43
% Directivos no agrarios	-0,40
% Suelo urbano	-0,39

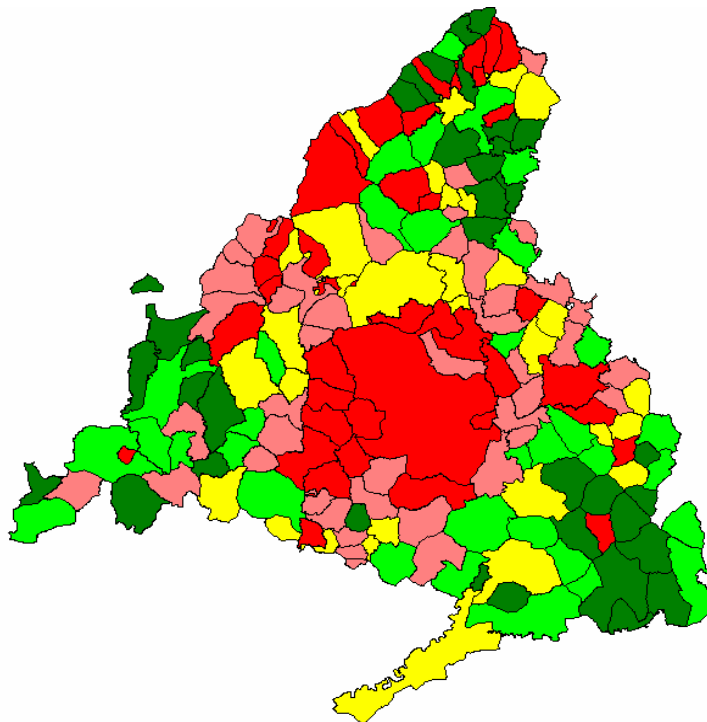

Indicador: % Divorciados sobre casados

Porcentaje de divorciados sobre casados. Censo de Población y Vivienda 2001.

Estadísticos

Media simple	2,23
Desviación típica	1,39
Coefficiente de Variación	0,62
Desviación típica de la media	0,10
Test de normalidad	93,69

Cuantiles

Máximo	100%	7,69
	95%	4,67
Q3	75%	2,98
Mediana	50%	2,01
Q1	25%	1,39
	5%	0,00
Mínimo	0%	0,00

Histograma de frecuencias

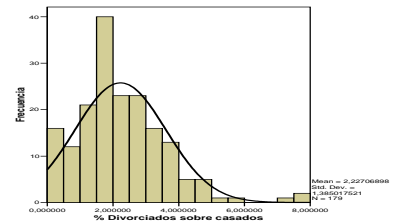

Correlaciones Máximas

Positivas

% Extranjeros de la Unión Europea y la EFTA	0,62
% Ocupados sector servicios	0,50
% Mujeres ocupadas	0,49
% Población con estudios universitarios	0,48
Tasa de actividad femenina	0,48
Renta disponible per cápita	0,48
% Directivos no agrarios	0,47
% Profesionales y técnicos por cuenta ajena	0,43
Crecimiento población 1996/1991	0,38
% Viviendas con dos o más vehículos	0,37

Negativas

% Trabajadores cualificados	-0,54
% Población con estudios primarios	-0,42
% Amas de casa	-0,38
% Ocupados sector agrícola	-0,35
% Viviendas anteriores a 1961	-0,35
Ganado bovino per cápita	-0,31
% Pensionistas	-0,31
% Eventuales	-0,29
% Ocupados sector construcción	-0,28
% Ocupados sector industrial	-0,28

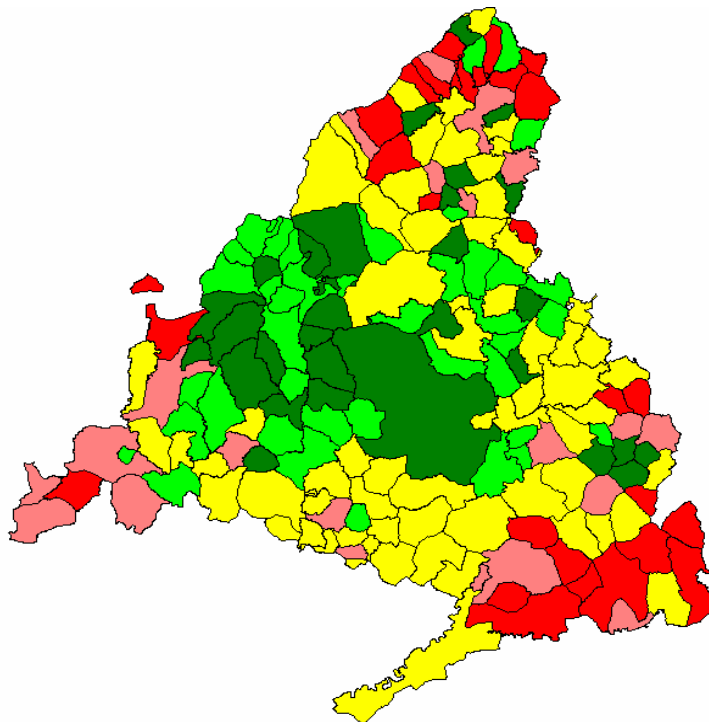

Indicador: Crecimiento población 1996/1991

Población de referencia de 1996 sobre población de referencia 1991. Padrón Continuo.

Estadísticos

Media simple	1,29
Desviación típica	0,39
Coefficiente de Variación	0,30
Desviación típica de la media	0,03
Test de normalidad	63,40

Cuantiles

Máximo	100%	4,87
	95%	1,91
Q3	75%	1,43
Mediana	50%	1,17
Q1	25%	1,08
	5%	0,99
Mínimo	0%	0,90

Histograma de frecuencias

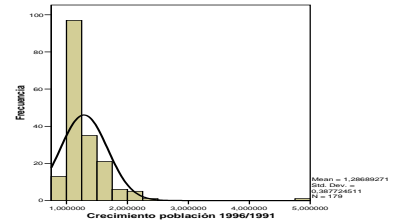

Correlaciones Máximas

Positivas

Crecimiento población 2001/1996	0,63
% Viviendas posteriores a 1990	0,59
% Viviendas con dos o más vehículos	0,55
% Vivienda de más de 150 m2	0,52
Tasa de actividad femenina	0,48
% Viviendas con calefacción	0,42
% Menores de 20 años	0,41
% Empresarios no agrarios con asalariados	0,41
% Población con estudios secundarios	0,39
Renta disponible per cápita	0,39

Negativas

% Pensionistas	-0,42
% Población con estudios primarios	-0,41
% Mayores de 64 años	-0,40
% Trabajadores cualificados	-0,35
% Viviendas de 51 a 70 m2	-0,35
% Viviendas anteriores a 1961	-0,33
% Trabajadores no cualificados	-0,31
% Ocupados sector construcción	-0,29
% Eventuales	-0,28
% Crecimiento renta per cápita 2000-2003	-0,27

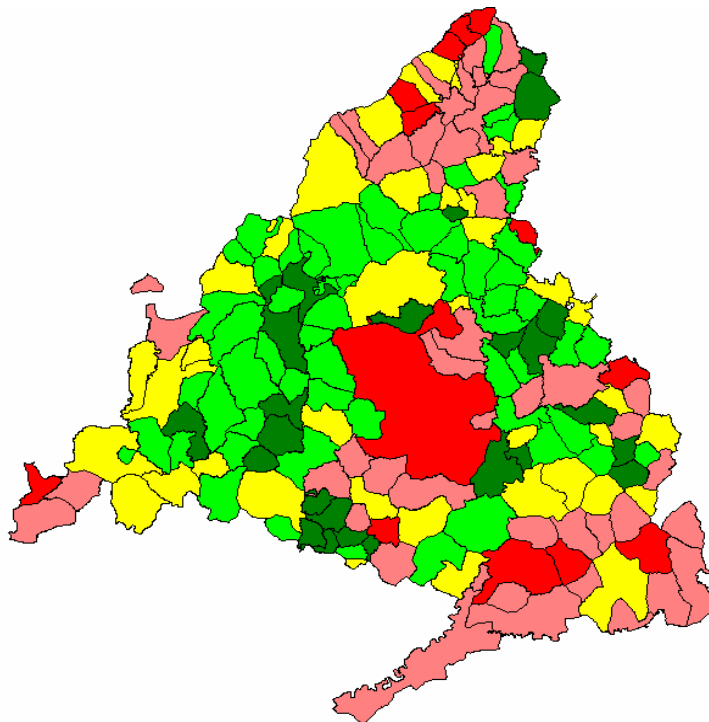

Indicador: % Votos al PSOE (Asamblea)

Porcentaje de votos al PSOE frente al total de votos a candidaturas en las elecciones en la Asamblea. Ministerio del Interior.

Estadísticos

Media simple	38,09
Desviación típica	9,11
Coefficiente de Variación	0,24
Desviación típica de la media	0,68
Test de normalidad	98,50

Cuantiles

Máximo	100%	67,09
	95%	53,91
Q3	75%	43,07
Mediana	50%	37,34
Q1	25%	32,66
	5%	23,81
Mínimo	0%	4,35

Histograma de frecuencias

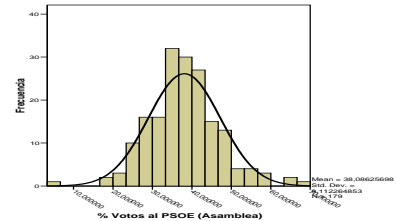

Correlaciones Máximas

Positivas

% Trabajadores cualificados	0,31
% Ocupados sector industrial	0,31
% Superficie agrícola con tierras labradas	0,30
% Edificios con Locales	0,29
% Amas de casa	0,28
Nº de viviendas por edificio	0,27
Densidad habitacional moderada	0,26
% Trabajadores no cualificados	0,26
% Viviendas de 51 a 70 m2	0,26
% Población sin estudios	0,26

Negativas

% Población con estudios universitarios	-0,36
Renta disponible per cápita	-0,35
% Profesionales de las Admones Públicas	-0,34
% Edificios de viviendas familiares	-0,34
% Directivos no agrarios	-0,32
% Ocupados sector servicios	-0,31
% Vivienda de más de 150 m2	-0,30
% Profesionales y técnicos por cuenta ajena	-0,30
% Superficie agrícola de pastos permanentes	-0,27
Latitud (coordenada U.T.M.)	-0,26

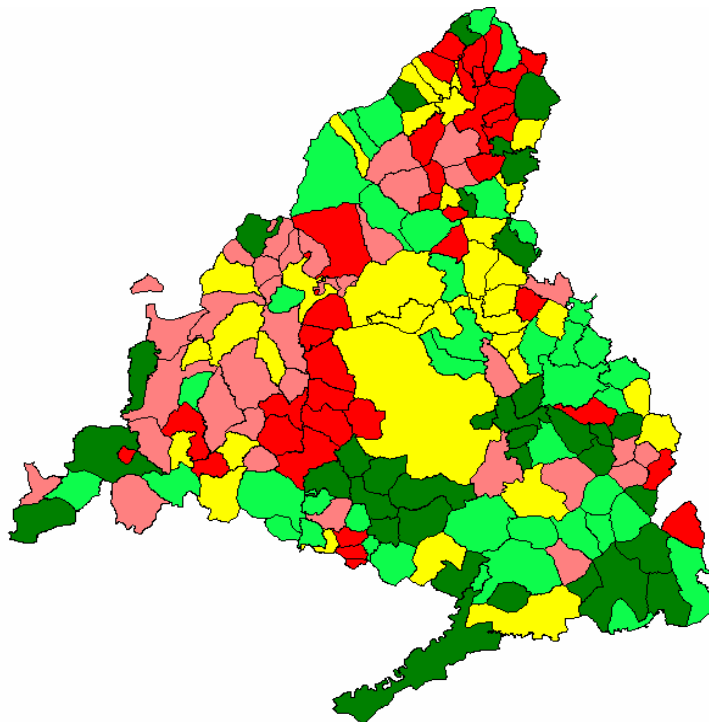
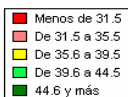

Indicador: % Extranjeros de la Unión Europea y la EFTA

Porcentaje de personas extranjeras procedentes de países miembros de la Unión Europea y la EFTA, con residencia en la Comunidad de Madrid sobre el total de la población. Censo de Población y Vivienda 2001.

Estadísticos

Media simple	0,89
Desviación típica	0,93
Coefficiente de Variación	1,04
Desviación típica de la media	0,07
Test de normalidad	81,93

Cuantiles

Máximo	100%	5,65
	95%	2,93
Q3	75%	1,31
Mediana	50%	0,64
Q1	25%	0,27
	5%	0,00
Mínimo	0%	0,00

Histograma de frecuencias

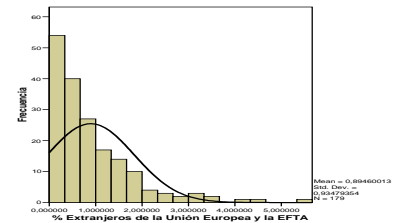

Correlaciones Máximas

Positivas

% Divorciados sobre casados	0,62
% Americanos empadronados	0,45
% Directivos no agrarios	0,44
Renta disponible per cápita	0,44
Tasa de actividad femenina	0,43
% Población con estudios universitarios	0,42
% Ocupados sector servicios	0,40
Crecimiento población 2001/1996	0,39
% Mujeres ocupadas	0,39
% Profesionales y técnicos por cuenta ajena	0,37

Negativas

% Trabajadores cualificados	-0,48
% Población con estudios primarios	-0,36
% Mayores de 64 años	-0,34
% Pensionistas	-0,34
% Viviendas anteriores a 1961	-0,30
% Amas de casa	-0,27
% Ocupados sector agrícola	-0,27
% Crecimiento renta per cápita 2000-2003	-0,26
% Población sin estudios	-0,24
% Ocupados sector industrial	-0,24

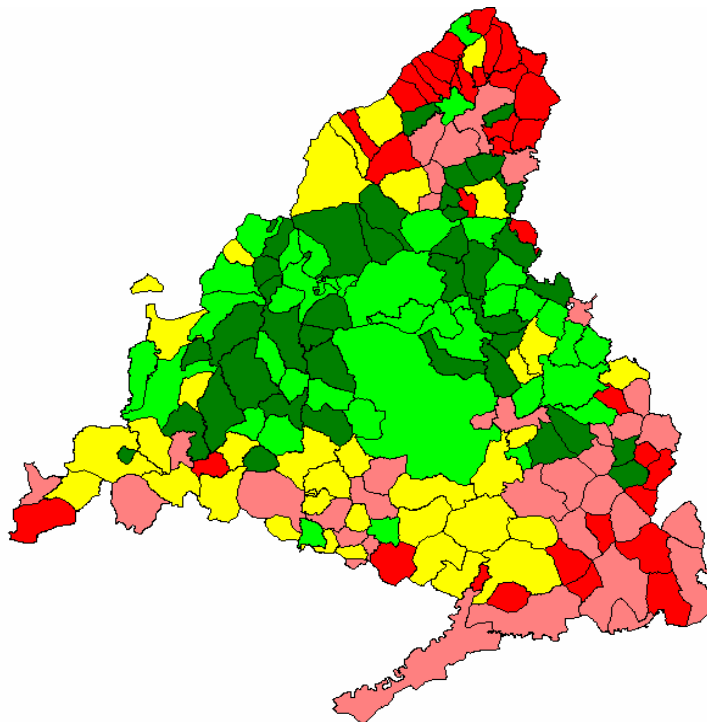

Indicador: % Empresarios no agrarios con asalariados

Empresarios, excepto sector agrario, con asalariados sobre mayores de 16 años. Censo Población y Vivienda 2001.

Estadísticos

Media simple	0,03
Desviación típica	0,02
Coefficiente de Variación	0,45
Desviación típica de la media	0,00
Test de normalidad	96,01

Cuantiles

Máximo	100%	0,09
	95%	0,07
Q3	75%	0,04
Mediana	50%	0,03
Q1	25%	0,02
	5%	0,01
Mínimo	0%	0,00

Histograma de frecuencias

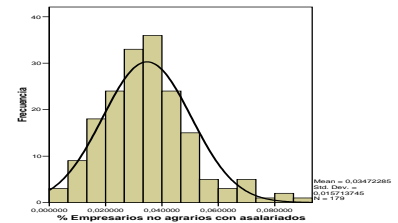

Correlaciones Máximas

Positivas

% Vivienda de más de 150 m2	0,55
% Viviendas con dos o más vehículos	0,53
Crecimiento población 2001/1996	0,51
% Viviendas posteriores a 1990	0,49
Crecimiento población 1996/1991	0,41
% Crecimiento renta per cápita 1994-2000	0,38
Crecimiento población 2004/2001	0,37
% Edificios con garaje	0,35
Tasa de actividad femenina	0,34
% Viviendas con calefacción	0,32

Negativas

% Viviendas de 51 a 70 m2	-0,37
% Trabajadores no cualificados	-0,36
% Eventuales	-0,35
% Trabajadores cualificados	-0,33
% Población con estudios primarios	-0,32
% Pensionistas	-0,31
% Amas de casa	-0,29
% Mayores de 64 años	-0,28
% Ocupados sector agrícola	-0,25
Nº de viviendas por edificio	-0,23

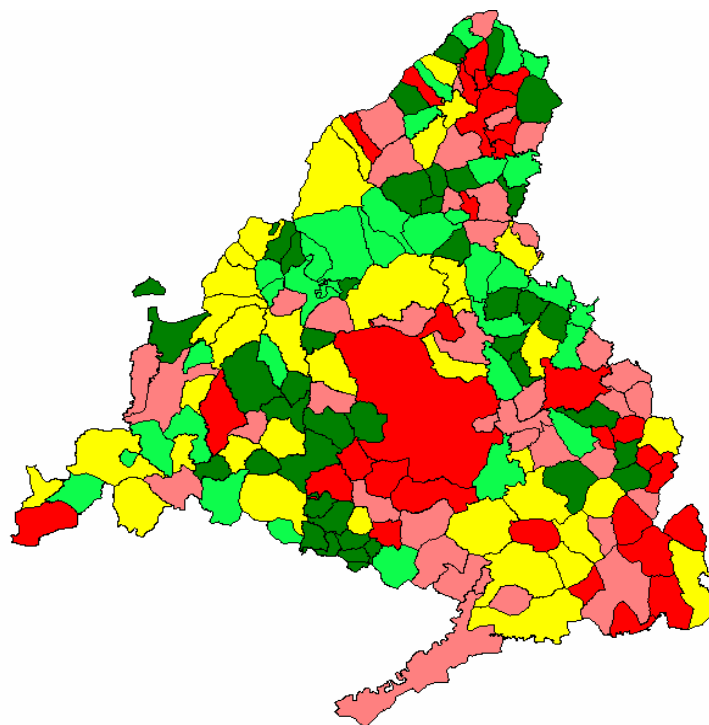
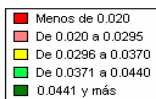

Indicador: % Ocupados sector industrial

Ocupados en los sectores de industria y energía (secciones C, D y E de la CNAE 93) entre el total de ocupados. Censo de Población y Vivienda 2001.

Estadísticos

Media simple	16,24
Desviación típica	7,15
Coefficiente de Variación	0,44
Desviación típica de la media	0,53
Test de normalidad	95,42

Cuantiles

Máximo	100%	43,31
	95%	29,12
Q3	75%	19,97
Mediana	50%	15,42
Q1	25%	10,51
	5%	6,94
Mínimo	0%	0,00

Histograma de frecuencias

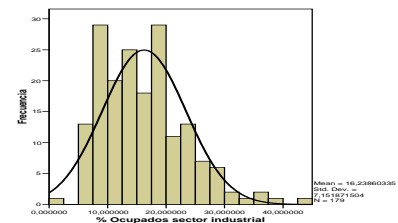

Correlaciones Máximas

Positivas

% Superficie agrícola con tierras labradas	0,61
% Trabajadores cualificados	0,51
Longitud (coordenada U.T.M.)	0,51
% Amas de casa	0,41
Ocupados sector industrial por 1000 habit	0,41
PIB Industrial per cápita	0,38
% Edificios con Locales	0,35
% Locales industriales	0,34
% Votos al PSOE (Asamblea)	0,31
Tamaño medio de los establec. industriales	0,29

Negativas

% Ocupados sector servicios	-0,58
% Superficie agrícola de pastos permanentes	-0,47
Latitud (coordenada U.T.M.)	-0,47
% Viviendas secundarias	-0,45
Altitud	-0,42
Lineas de teléfono por 1000 habit	-0,37
% Población con estudios universitarios	-0,35
% Viviendas en alquiler	-0,31
% Edificios de viviendas familiares	-0,30
% Profesionales y técnicos por cuenta ajena	-0,29

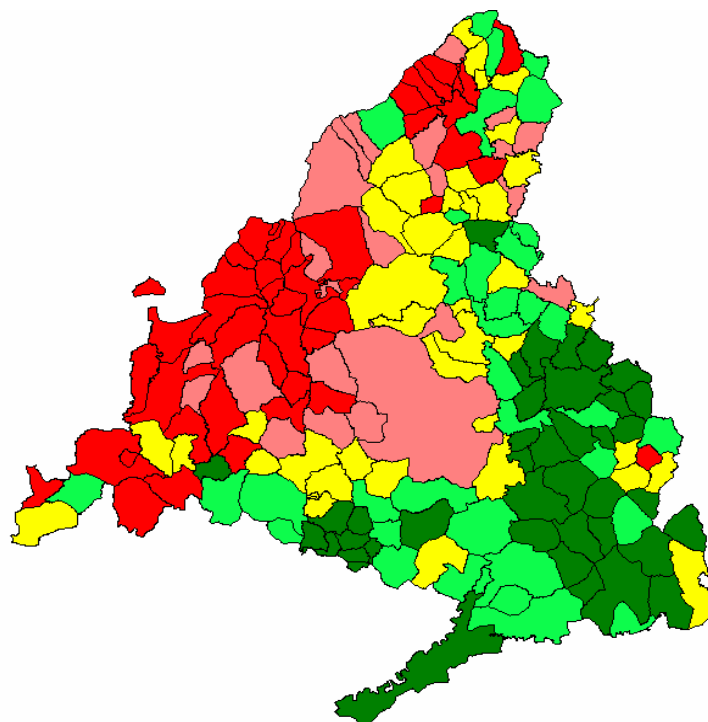

Indicador: % Americanos empadronados

Extranjeros empadronados con nacionalidad del continente americano entre la población total. Padrón Continuo 2003.

Estadísticos

Media simple	3,06
Desviación típica	2,16
Coefficiente de Variación	0,71
Desviación típica de la media	0,16
Test de normalidad	94,55

Cuantiles

Máximo	100%	9,89
	95%	7,77
Q3	75%	4,28
Mediana	50%	2,83
Q1	25%	1,39
	5%	0,00
Mínimo	0%	0,00

Histograma de frecuencias

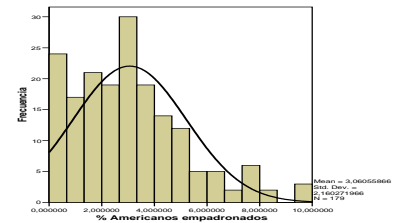

Correlaciones Máximas

Positivas

Renta disponible per cápita	0,51
% Precio m2 de la vivienda unifamiliar	0,51
% Mujeres ocupadas	0,50
% Población con estudios universitarios	0,48
% Profesionales y técnicos por cuenta ajena	0,47
Nº alumnos por unidad escolar	0,46
Tasa de actividad femenina	0,45
% Extranjeros de la Unión Europea y la EFTA	0,45
% Ocupados sector servicios	0,44
% Directivos no agrarios	0,43

Negativas

% Trabajadores cualificados	-0,50
% Población con estudios primarios	-0,40
% Mayores de 64 años	-0,39
% Pensionistas	-0,39
% Viviendas anteriores a 1961	-0,38
S.A.U. por mil habit	-0,37
Longitud (coordenada U.T.M.)	-0,35
Distancia a la capital	-0,34
% Ocupados sector agrícola	-0,33
Superficie de prados por habitante	-0,32

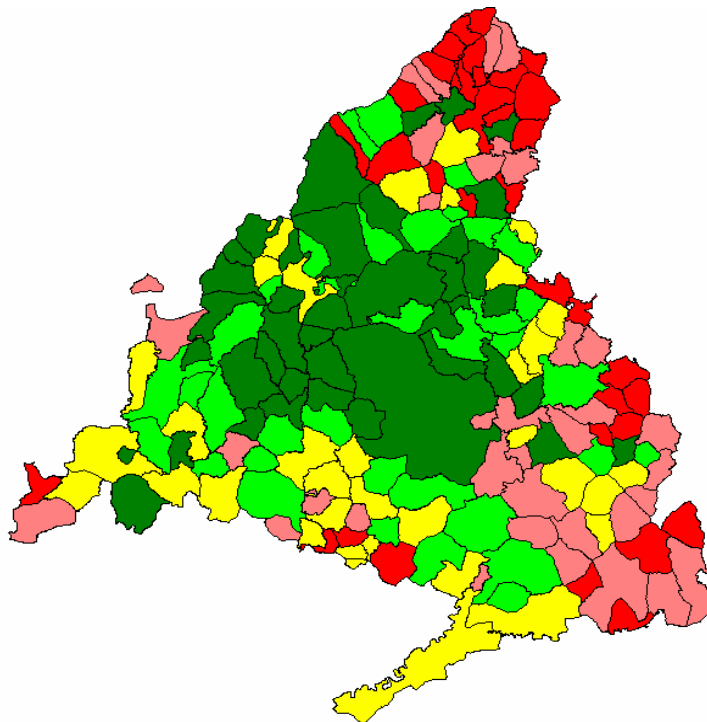

Indicador: Nº de viviendas por edificio

Número total de viviendas sobre edificios. Censo Población y Vivienda 2001.

Estadísticos

Media simple	2,00
Desviación típica	2,06
Coefficiente de Variación	1,03
Desviación típica de la media	0,15
Test de normalidad	47,32

Cuantiles

Máximo	100%	13,92
95%	5,95	
Q3	75%	1,75
Mediana	50%	1,30
Q1	25%	1,13
5%	1,04	
Mínimo	0%	1,01

Histograma de frecuencias

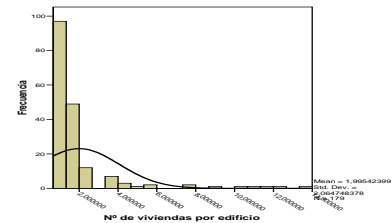

Correlaciones Máximas

Positivas

% Edificios con ascensor	0,91
Densidad de población	0,91
Crecimiento población 1991/1960	0,81
Recaudación cines	0,64
Densidad habitacional moderada	0,62
% Nacidos en otras Comunidades	0,59
% Suelo urbano	0,56
% Viviendas de 51 a 70 m ²	0,55
% Suelo urbanizable	0,53
% Abstención (Locales)	0,53

Negativas

Edificios de un único propietario	-0,82
% Edificios de viviendas familiares	-0,78
Distancia a la capital	-0,51
% Viviendas secundarias	-0,48
% Viviendas unipersonales	-0,37
% Hogares sin hijos	-0,33
% Pensionistas	-0,31
% Viviendas anteriores a 1961	-0,29
% Ocupados sector agrícola	-0,29
% Mayores de 64 años	-0,29

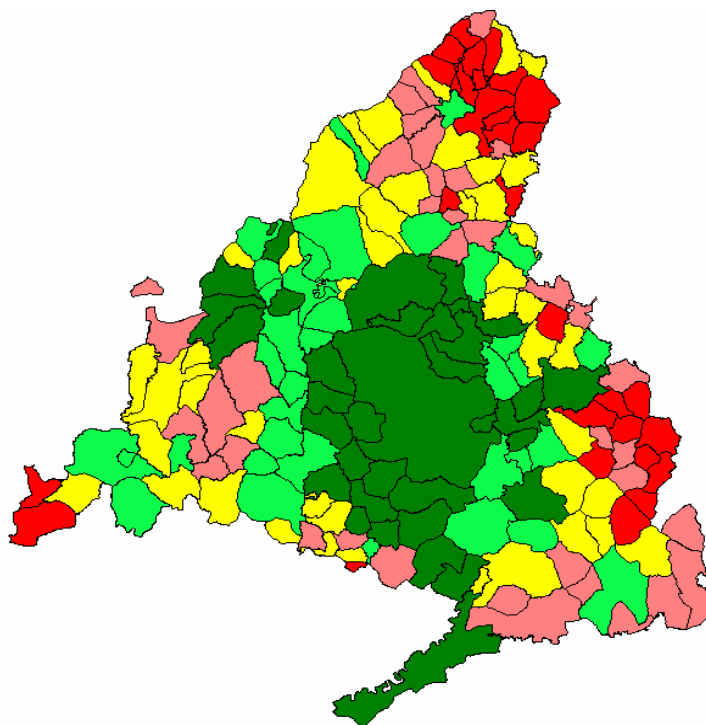

Indicador: Densidad de población

Población de Referencia 2004 dividida por la superficie del término municipal en kilómetros cuadrados. Padrón Continuo.

Estadísticos

Media simple	422,85
Desviación típica	1.028,52
Coefficiente de Variación	2,43
Desviación típica de la media	76,88
Test de normalidad	43,61

Cuantiles

Máximo	100%	6.888,00
	95%	2.260,62
Q3	75%	242,81
Mediana	50%	69,21
Q1	25%	20,74
	5%	4,91
Mínimo	0%	1,80

Histograma de frecuencias

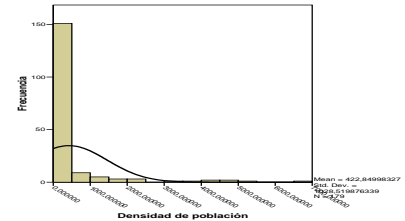

Correlaciones Máximas

Positivas

Nº de viviendas por edificio	0,91
% Edificios con ascensor	0,82
Crecimiento población 1991/1960	0,76
% Suelo urbano	0,69
Recaudación cines	0,64
% Suelo urbanizable	0,62
Densidad habitacional moderada	0,56
% Nacidos en otras Comunidades	0,56
% Precio m2 de la vivienda colectiva	0,53
% Precio m2 de la vivienda unifamiliar	0,53

Negativas

Edificios de un único propietario	-0,75
% Edificios de viviendas familiares	-0,68
Distancia a la capital	-0,53
% Viviendas secundarias	-0,47
% Viviendas unipersonales	-0,37
% Hogares sin hijos	-0,35
% Pensionistas	-0,32
% Mayores de 64 años	-0,29
% Viviendas anteriores a 1961	-0,28
% Ocupados sector agrícola	-0,28

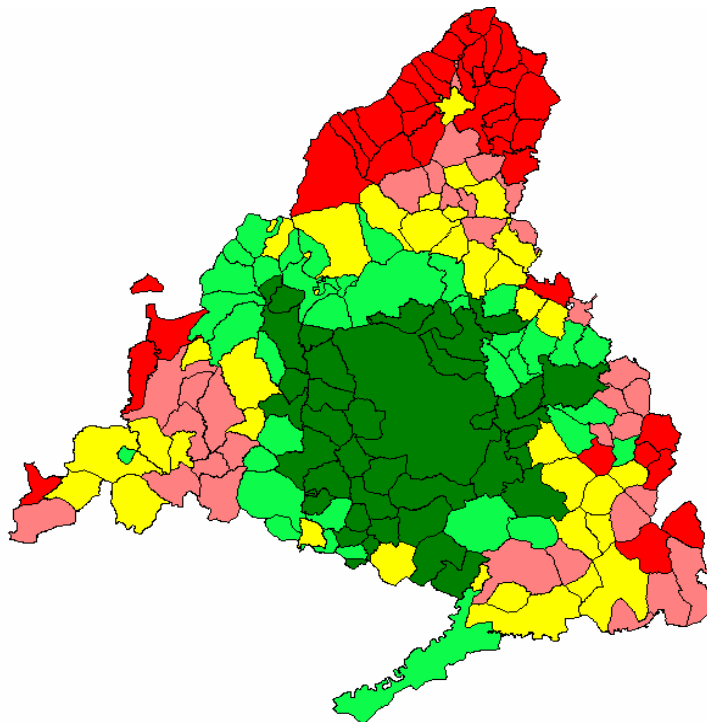

Indicador: % Edificios con ascensor

Edificios con ascensor entre total de edificios destinados principalmente a viviendas. Censo de Población y Vivienda 2001.

Estadísticos

Media simple	2,78
Desviación típica	6,45
Coefficiente de Variación	2,32
Desviación típica de la media	0,48
Test de normalidad	48,40

Cuantiles

Máximo	100%	34,27
95%	19,94	
Q3	75%	1,39
Mediana	50%	0,22
Q1	25%	0,00
5%	0,00	
Mínimo	0%	0,00

Histograma de frecuencias

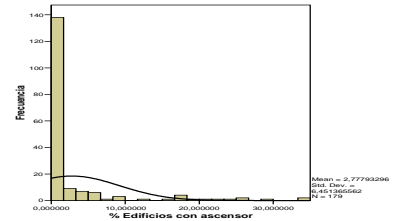

Correlaciones Máximas

Positivas

Nº de viviendas por edificio	0,91
Densidad de población	0,82
Crecimiento población 1991/1960	0,72
Recaudación cines	0,64
% Nacidos en otras Comunidades	0,58
Densidad habitacional moderada	0,57
% Suelo urbano	0,56
% Precio m2 de la vivienda unifamiliar	0,53
% Precio m2 de la vivienda colectiva	0,52
% Edificios con portero automático	0,50

Negativas

Edificios de un único propietario	-0,78
% Edificios de viviendas familiares	-0,71
Distancia a la capital	-0,51
% Viviendas secundarias	-0,46
% Viviendas unipersonales	-0,36
% Pensionistas	-0,33
% Hogares sin hijos	-0,33
% Mayores de 64 años	-0,30
% Viviendas anteriores a 1961	-0,30
% Ocupados sector agrícola	-0,29

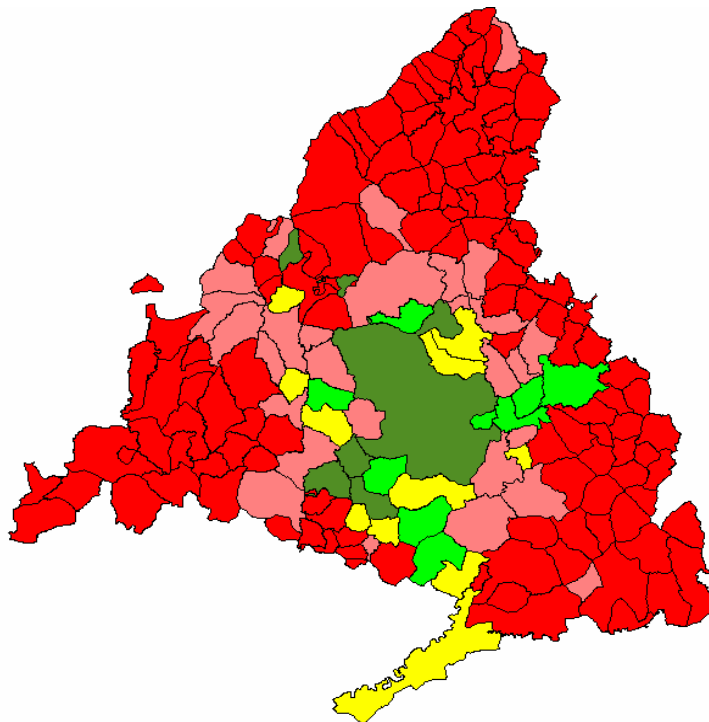

Indicador: Edificios de un único propietario

Porcentaje de edificios de un único propietario sobre total de edificios. Censo Población y Vivienda 2001.

Estadísticos

Media simple	0,79
Desviación típica	0,26
Coefficiente de Variación	0,33
Desviación típica de la media	0,02
Test de normalidad	76,89

Cuantiles

Máximo	100%	1,00
	95%	1,00
Q3	75%	0,98
Mediana	50%	0,91
Q1	25%	0,69
	5%	0,16
Mínimo	0%	0,05

Histograma de frecuencias

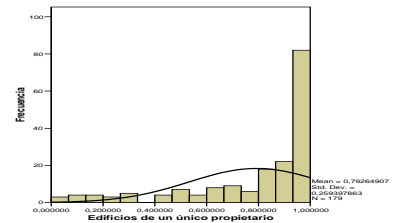

Correlaciones Máximas

Positivas

% Edificios de viviendas familiares	0,75
Distancia a la capital	0,65
% Viviendas secundarias	0,65
% Viviendas unipersonales	0,55
% Pensionistas	0,51
% Hogares sin hijos	0,48
% Mayores de 64 años	0,47
% Viviendas anteriores a 1961	0,45
% Ocupados sector agrícola	0,43
% Ocupados sector construcción	0,39

Negativas

Nº de viviendas por edificio	-0,82
% Edificios con ascensor	-0,78
Densidad de población	-0,75
Recaudación cines	-0,71
% Precio m2 de la vivienda colectiva	-0,71
Densidad habitacional moderada	-0,71
% Precio m2 de la vivienda unifamiliar	-0,70
% Nacidos en otras Comunidades	-0,69
% Abstención (Locales)	-0,68
% Suelo urbano	-0,63

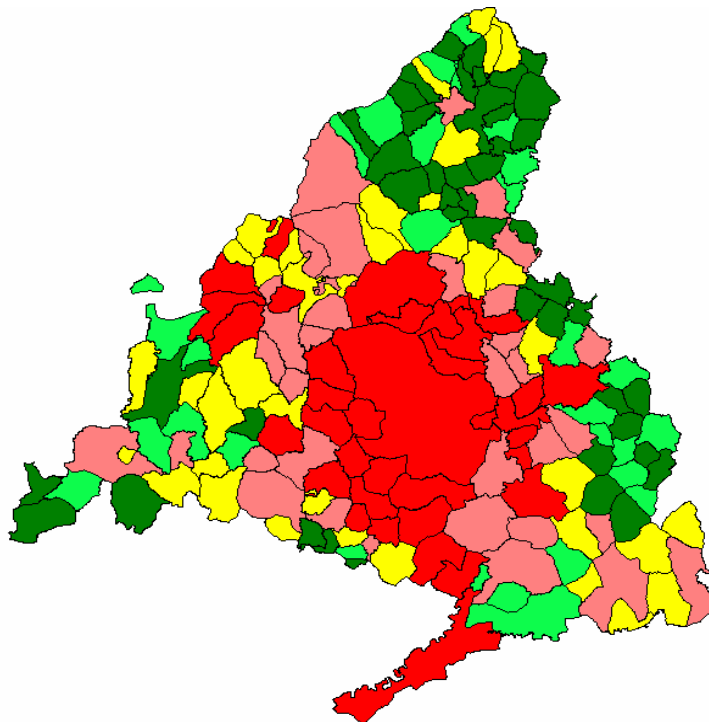

Indicador: Crecimiento población 1991/1960

Población de referencia de 1991 sobre población de referencia 1960. Padrón Continuo.

Estadísticos

Media simple	3,75
Desviación típica	9,18
Coefficiente de Variación	2,45
Desviación típica de la media	0,69
Test de normalidad	35,05

Cuantiles

Máximo	100%	74,48
	95%	15,23
Q3	75%	2,66
Mediana	50%	1,24
Q1	25%	0,76
	5%	0,35
Mínimo	0%	0,15

Histograma de frecuencias

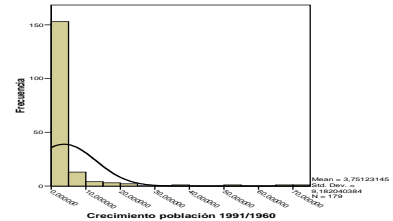

Correlaciones Máximas

Positivas

Nº de viviendas por edificio	0,81
Densidad de población	0,76
% Edificios con ascensor	0,72
Recaudación cines	0,51
% Suelo urbanizable	0,51
Densidad habitacional moderada	0,48
% Nacidos en otras Comunidades	0,47
% Suelo urbano	0,45
% Edificios con portero automático	0,44
% Abstención (Locales)	0,42

Negativas

Edificios de un único propietario	-0,61
% Edificios de viviendas familiares	-0,55
Distancia a la capital	-0,42
% Viviendas secundarias	-0,39
% Viviendas unipersonales	-0,34
% Hogares sin hijos	-0,32
% Pensionistas	-0,31
% Viviendas anteriores a 1961	-0,30
% Mayores de 64 años	-0,29
Lineas de teléfono por 1000 habit	-0,25

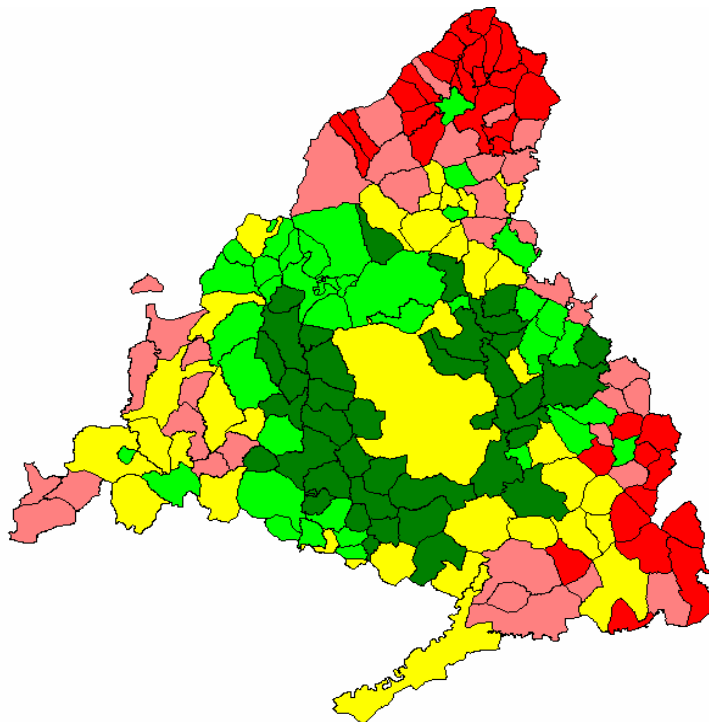

Indicador: % Edificios de viviendas familiares

Edificios sólo con varias viviendas familiares. Censo de Población y Vivienda 2001.

Estadísticos

Media simple	88,06
Desviación típica	11,29
Coefficiente de Variación	0,13
Desviación típica de la media	0,84
Test de normalidad	76,96

Cuantiles

Máximo	100%	100,00
	95%	97,65
Q3	75%	95,30
Mediana	50%	92,27
Q1	25%	85,05
	5%	61,76
Mínimo	0%	42,12

Histograma de frecuencias

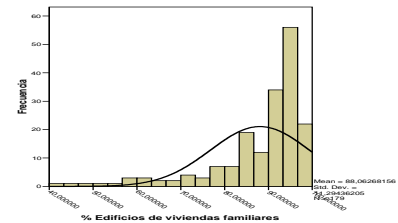

Correlaciones Máximas

Positivas

Edificios de un único propietario	0,75
% Viviendas secundarias	0,64
Distancia a la capital	0,52
% Viviendas unipersonales	0,43
% Hogares sin hijos	0,37
Altitud	0,36
% Pensionistas	0,34
Líneas de teléfono por 1000 habit	0,34
% Mayores de 64 años	0,33
Latitud (coordenada U.T.M.)	0,32

Negativas

% Edificios con Locales	-0,92
Nº de viviendas por edificio	-0,78
% Edificios con ascensor	-0,71
Densidad de población	-0,68
Densidad habitacional moderada	-0,63
Crecimiento población 1991/1960	-0,55
Ocupados sector comercial por 1000 habit	-0,53
% Abstención (Locales)	-0,51
Ocupados sector industrial por 1000 habit	-0,50
% Viviendas de 51 a 70 m2	-0,50

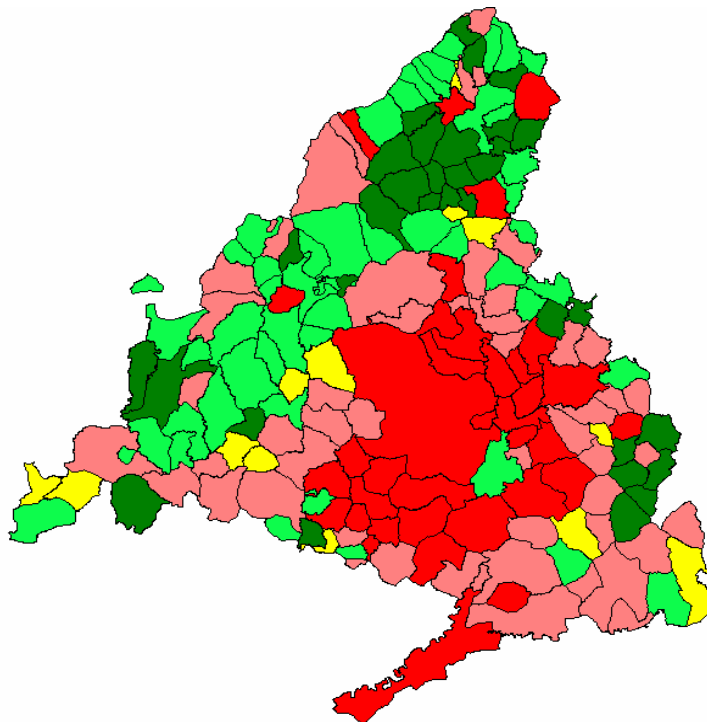

Indicador: Recaudación cines

Recaudación total de cines (€) sobre total de espectadores 2004. Instituto de la cinematografía y de las artes audiovisuales (ICAA). Ministerio de Cultura.

Estadísticos

Media simple	1,04
Desviación típica	1,90
Coefficiente de Variación	1,82
Desviación típica de la media	0,14
Test de normalidad	57,45

Cuantiles

Máximo	100%	5,53
95%	5,29	
Q3	75%	0,00
Mediana	50%	0,00
Q1	25%	0,00
5%	0,00	
Mínimo	0%	0,00

Histograma de frecuencias

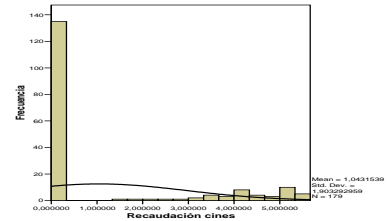

Correlaciones Máximas

Positivas

% Suelo urbano	0,65
% Edificios con ascensor	0,64
Densidad de población	0,64
Nº de viviendas por edificio	0,64
% Precio m2 de la vivienda colectiva	0,63
% Precio m2 de la vivienda unifamiliar	0,60
% Nacidos en otras Comunidades	0,57
% Edificios con portero automático	0,56
Densidad habitacional moderada	0,55
% Suelo urbanizable	0,52

Negativas

Edificios de un único propietario	-0,71
Distancia a la capital	-0,47
% Edificios de viviendas familiares	-0,46
% Viviendas secundarias	-0,44
% Viviendas unipersonales	-0,42
% Hogares sin hijos	-0,41
% Trabajadores cualificados	-0,40
% Pensionistas	-0,37
% Mayores de 64 años	-0,34
% Viviendas anteriores a 1961	-0,34

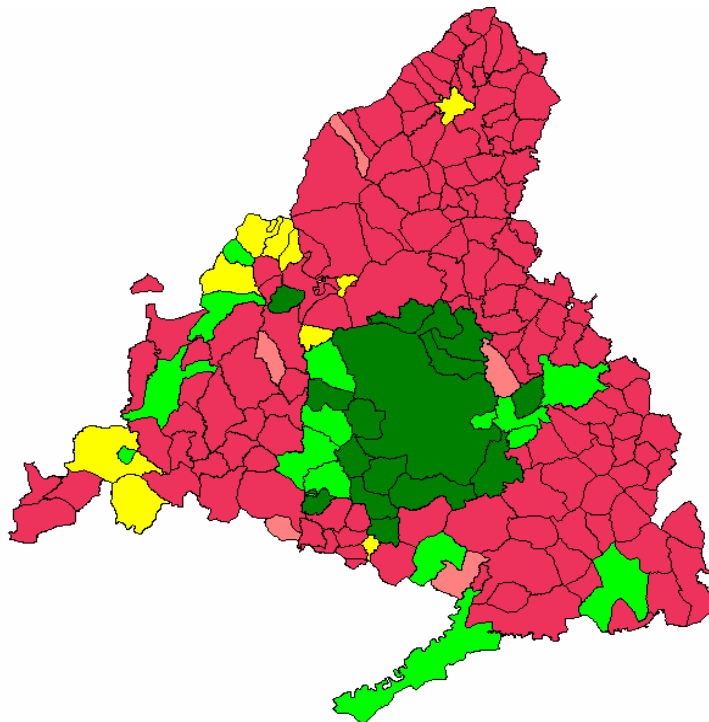

Indicador: Densidad habitacional moderada

Viviendas familiares principales con 0.5 y 1 habitación por persona. Censo de Población y Vivienda 2001.

Estadísticos

Media simple	26,32
Desviación típica	7,50
Coefficiente de Variación	0,28
Desviación típica de la media	0,56
Test de normalidad	98,12

Cuantiles

Máximo	100%	50,34
	95%	42,40
Q3	75%	30,49
Mediana	50%	25,75
Q1	25%	21,62
	5%	14,63
Mínimo	0%	9,09

Histograma de frecuencias

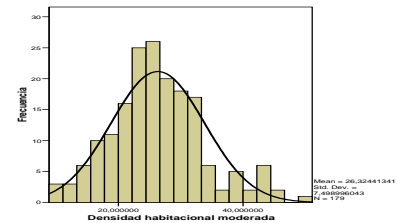

Correlaciones Máximas

Positivas

Nº de viviendas por edificio	0,62
Nº alumnos por unidad escolar	0,60
% Nacidos en otras Comunidades	0,59
% Abstención (Locales)	0,59
% Edificios con ascensor	0,57
Densidad de población	0,56
Recaudación cines	0,55
% Edificios con Locales	0,51
% Precio m2 de la vivienda unifamiliar	0,50
Crecimiento población 1991/1960	0,48

Negativas

Edificios de un único propietario	-0,71
% Edificios de viviendas familiares	-0,63
% Viviendas unipersonales	-0,52
Distancia a la capital	-0,51
% Viviendas secundarias	-0,49
% Hogares sin hijos	-0,47
% Viviendas anteriores a 1961	-0,46
% Ocupados sector agrícola	-0,44
% Pensionistas	-0,42
% Mayores de 64 años	-0,40

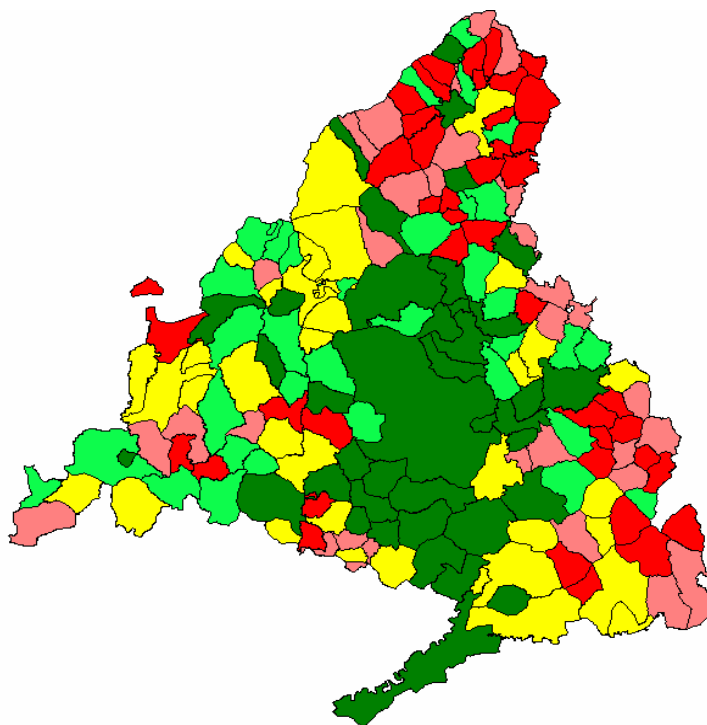

Indicador: % Viviendas de 51 a 70 m2

Porcentaje de viviendas familiares con una superficie entre 51 y 70 m2 sobre el total de viviendas principales. Censo de Población y Vivienda 2001.

Estadísticos

Media simple	15,88
Desviación típica	7,66
Coefficiente de Variación	0,48
Desviación típica de la media	0,57
Test de normalidad	91,80

Cuantiles

Máximo	100%	49,32
	95%	30,43
Q3	75%	19,76
Mediana	50%	14,77
Q1	25%	10,62
	5%	6,26
Mínimo	0%	3,39

Histograma de frecuencias

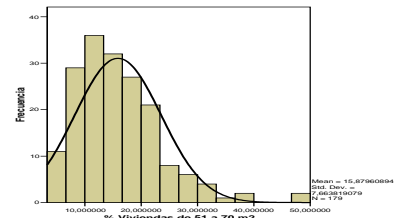

Correlaciones Máximas

Positivas

Nº de viviendas por edificio	0,55
Densidad de población	0,48
% Edificios con ascensor	0,46
Densidad habitacional moderada	0,45
% Trabajadores no cualificados	0,40
Crecimiento población 1991/1960	0,36
% Edificios con Locales	0,35
Recaudación cines	0,35
% Votos al PSOE (Asamblea)	0,26
% Abstención (Locales)	0,25

Negativas

% Vivienda de más de 150 m2	-0,55
% Viviendas con dos o más vehículos	-0,53
% Edificios de viviendas familiares	-0,50
Edificios de un único propietario	-0,49
% Viviendas posteriores a 1990	-0,41
% Empresarios no agrarios con asalariados	-0,37
Crecimiento población 2004/2001	-0,36
Crecimiento población 1996/1991	-0,35
Crecimiento población 2001/1996	-0,34
% Menores de 20 años	-0,29

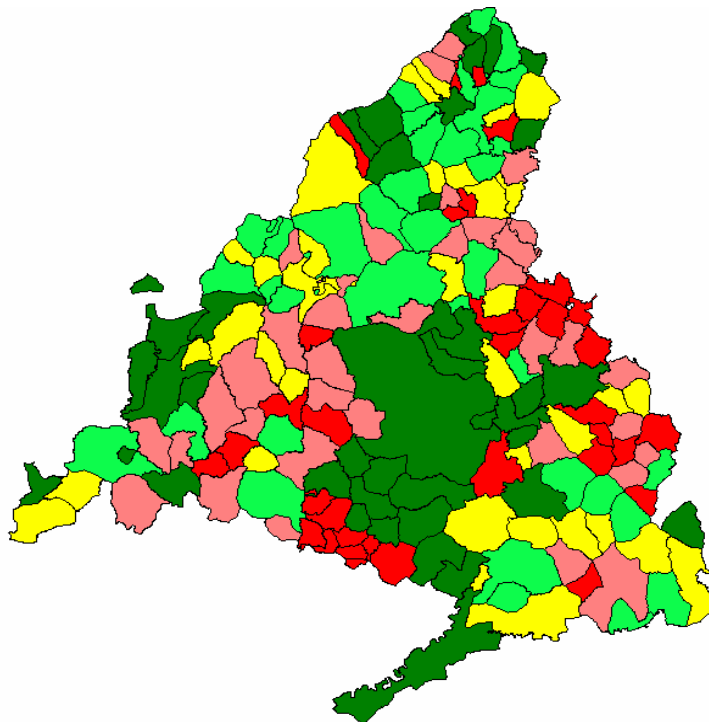

Indicador: % Suelo urbanizable

Cociente entre el suelo susceptible de ser urbanizado y el total de suelo. Consejería de Transportes e Infraestructura.

Estadísticos

Media simple	4,12
Desviación típica	6,75
Coefficiente de Variación	1,64
Desviación típica de la media	0,50
Test de normalidad	65,06

Cuantiles

Máximo	100%	35,15
95%	20,73	
Q3	75%	4,63
Mediana	50%	1,28
Q1	25%	0,05
5%	0,00	
Mínimo	0%	0,00

Histograma de frecuencias

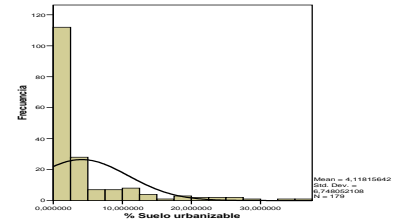

Correlaciones Máximas

Positivas

% Edificios con portero automático	0,64
Densidad de población	0,62
% Nacidos en otras Comunidades	0,56
Nº de viviendas por edificio	0,53
Recaudación cines	0,52
% Suelo urbano	0,52
Crecimiento población 1991/1960	0,51
% Precio m2 de la vivienda unifamiliar	0,51
% Viviendas con aire acondicionado	0,51
% Abstención (Locales)	0,50

Negativas

Edificios de un único propietario	-0,60
Distancia a la capital	-0,59
% Viviendas secundarias	-0,55
% Viviendas unipersonales	-0,52
% Pensionistas	-0,50
% Mayores de 64 años	-0,48
% Edificios de viviendas familiares	-0,47
% Hogares sin hijos	-0,44
% Viviendas anteriores a 1961	-0,44
% Ocupados sector agrícola	-0,36

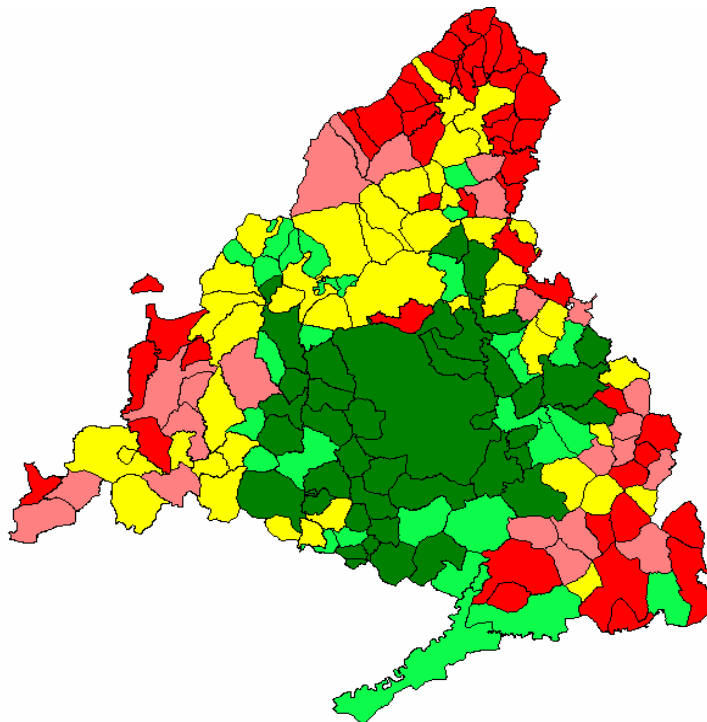

Indicador: % Nacidos en otras Comunidades

Porcentaje de personas nacidas en territorio nacional distinto de la Comunidad Autónoma de Madrid que residen actualmente en esta, sobre población. Censo de Población y Vivienda 2001.

Estadísticos

Media simple	20,29
Desviación típica	7,92
Coefficiente de Variación	0,39
Desviación típica de la media	0,59
Test de normalidad	98,47

Cuantiles

Máximo	100%	38,42
	95%	34,44
Q3	75%	25,65
Mediana	50%	20,83
Q1	25%	13,83
	5%	8,26
Mínimo	0%	2,04

Histograma de frecuencias

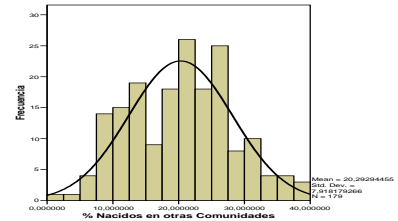

Correlaciones Máximas

Positivas

% Edificios con portero automático	0,68
Tasa de actividad femenina	0,66
% Precio m2 de la vivienda unifamiliar	0,65
% Abstención (Locales)	0,64
% Suelo urbano	0,62
% Precio m2 de la vivienda colectiva	0,61
% Población con estudios secundarios	0,61
% Viviendas con calefacción	0,61
% Ocupados sector servicios	0,60
Nº alumnos por unidad escolar	0,60

Negativas

Distancia a la capital	-0,70
Edificios de un único propietario	-0,69
% Pensionistas	-0,67
% Viviendas anteriores a 1961	-0,66
% Mayores de 64 años	-0,65
% Trabajadores cualificados	-0,59
% Viviendas unipersonales	-0,58
% Población con estudios primarios	-0,57
% Hogares sin hijos	-0,53
% Ocupados sector agrícola	-0,53

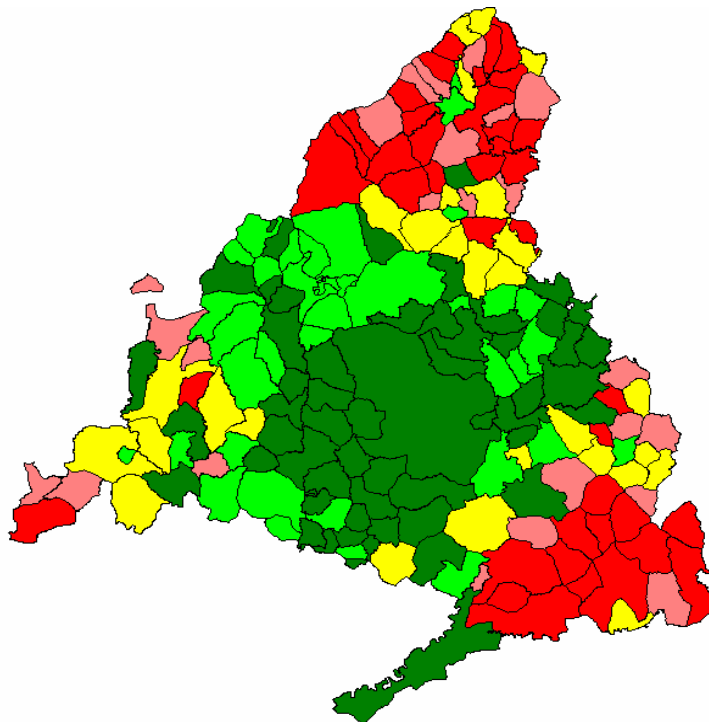

Indicador: % Suelo urbano

Cociente entre el suelo urbanizado y el total de suelo. Consejería de Transportes e Infraestructura.

Estadísticos

Media simple	8,10
Desviación típica	10,88
Coefficiente de Variación	1,34
Desviación típica de la media	0,81
Test de normalidad	68,12

Cuantiles

Máximo	100%	60,55
95%	32,79	
Q3	75%	9,77
Mediana	50%	3,78
Q1	25%	1,46
5%	0,60	
Mínimo	0%	0,23

Histograma de frecuencias

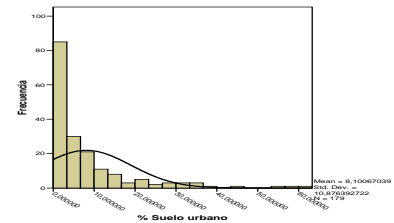

Correlaciones Máximas

Positivas

Densidad de población	0,69
Recaudación cines	0,65
% Precio m2 de la vivienda colectiva	0,64
% Precio m2 de la vivienda unifamiliar	0,62
% Nacidos en otras Comunidades	0,62
% Edificios con portero automático	0,61
PIB Servicios profesionales per cápita	0,58
Renta disponible per cápita	0,56
% Abstención (Locales)	0,56
Nº de viviendas por edificio	0,56

Negativas

Edificios de un único propietario	-0,63
Distancia a la capital	-0,56
% Trabajadores cualificados	-0,51
% Pensionistas	-0,49
% Viviendas unipersonales	-0,46
% Mayores de 64 años	-0,46
% Población con estudios primarios	-0,45
% Viviendas anteriores a 1961	-0,45
% Hogares sin hijos	-0,44
% Ocupados sector construcción	-0,42

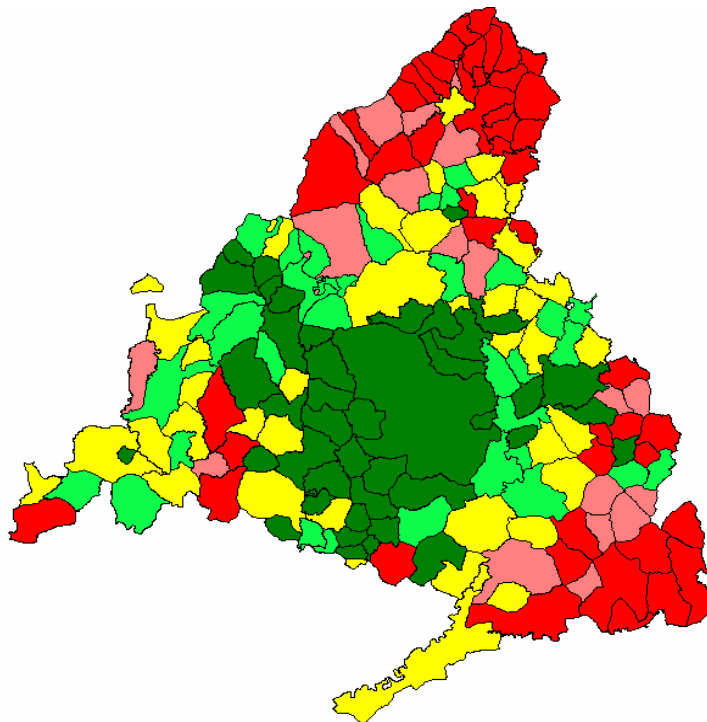

Indicador: % Abstención (Elecciones Locales)

Resultado de dividir el número de abstenciones entre los electores en las elecciones locales. Ministerio del Interior.

Estadísticos

Media simple	21,62
Desviación típica	7,55
Coefficiente de Variación	0,35
Desviación típica de la media	0,56
Test de normalidad	98,37

Cuantiles

Máximo	100%	38,16
	95%	34,10
Q3	75%	28,10
Mediana	50%	21,68
Q1	25%	15,80
	5%	10,10
Mínimo	0%	2,73

Histograma de frecuencias

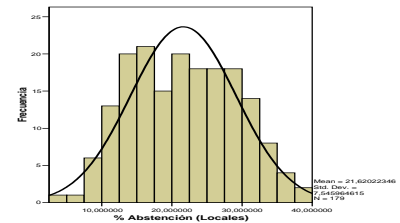

Correlaciones Máximas

Positivas

Nº alumnos por unidad escolar	0,70
% Nacidos en otras Comunidades	0,64
Tasa de actividad femenina	0,64
% Edificios con portero automático	0,63
% Población con estudios secundarios	0,61
% Precio m2 de la vivienda unifamiliar	0,59
Densidad habitacional moderada	0,59
% Viviendas con calefacción	0,58
% Viviendas con aire acondicionado	0,56
% Precio m2 de la vivienda colectiva	0,56

Negativas

Edificios de un único propietario	-0,68
% Pensionistas	-0,68
Distancia a la capital	-0,66
% Mayores de 64 años	-0,64
% Viviendas unipersonales	-0,61
% Viviendas secundarias	-0,61
% Viviendas anteriores a 1961	-0,55
% Hogares sin hijos	-0,53
% Edificios de viviendas familiares	-0,51
% Ocupados sector agrícola	-0,48

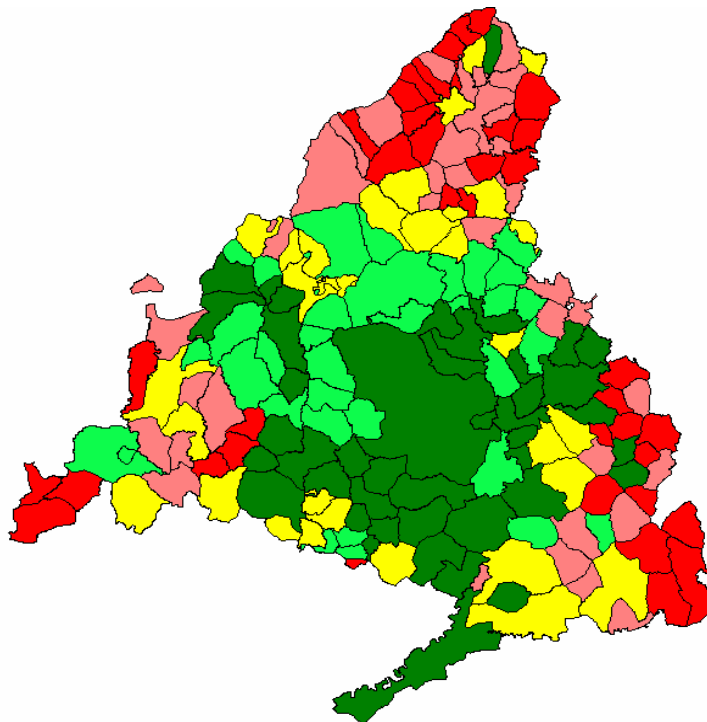

Indicador: % Precio m2 de la vivienda colectiva

Estimación de los valores de referencia medios por municipio de la vivienda colectiva. Impuesto de Actos Jurídicos Documentados 2004 y Censo de Población y Vivienda 2001.

Estadísticos

Media simple	1,00
Desviación típica	0,38
Coefficiente de Variación	0,38
Desviación típica de la media	0,03
Test de normalidad	75,96

Cuantiles

Máximo	100%	2,35
	95%	1,90
Q3	75%	1,25
Mediana	50%	0,77
Q1	25%	0,72
	5%	0,72
Mínimo	0%	0,72

Histograma de frecuencias

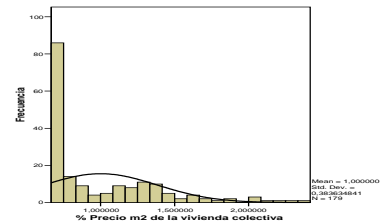

Correlaciones Máximas

Positivas

% Precio m2 de la vivienda unifamiliar	0,83
PIB Servicios profesionales per cápita	0,71
% Profesionales y técnicos por cuenta ajena	0,69
% Edificios con portero automático	0,65
% Suelo urbano	0,64
Recaudación cines	0,63
% Nacidos en otras Comunidades	0,61
Valor catastral por unidad urbana	0,60
% Población con estudios universitarios	0,59
Renta disponible per cápita	0,59

Negativas

Edificios de un único propietario	-0,71
Distancia a la capital	-0,63
% Población con estudios primarios	-0,56
% Trabajadores cualificados	-0,53
% Pensionistas	-0,52
% Viviendas unipersonales	-0,51
% Viviendas secundarias	-0,51
% Ocupados sector construcción	-0,49
% Mayores de 64 años	-0,47
% Edificios de viviendas familiares	-0,42

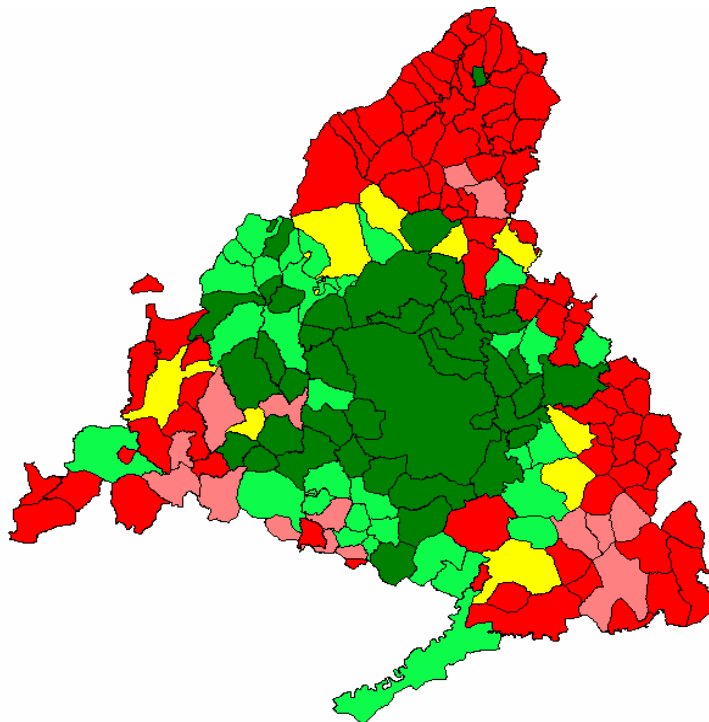
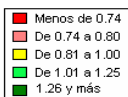

Indicador: % Edificios con portero automático

Edificios con portero automático entre total de edificios destinados principalmente a viviendas. Censo de Población y Vivienda 2001.

Estadísticos

Media simple	32,77
Desviación típica	21,24
Coefficiente de Variación	0,65
Desviación típica de la media	1,59
Test de normalidad	94,82

Cuantiles

Máximo	100%	92,76
	95%	71,10
Q3	75%	48,25
Mediana	50%	28,29
Q1	25%	15,53
	5%	5,21
Mínimo	0%	0,94

Histograma de frecuencias

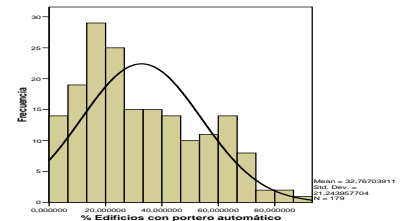

Correlaciones Máximas

Positivas

% Precio m2 de la vivienda unifamiliar	0,69
% Nacidos en otras Comunidades	0,68
% Viviendas con calefacción	0,66
% Precio m2 de la vivienda colectiva	0,65
Tasa de actividad femenina	0,64
% Suelo urbanizable	0,64
% Abstención (Locales)	0,63
% Viviendas con aire acondicionado	0,62
Valor catastral por unidad urbana	0,62
% Suelo urbano	0,61

Negativas

Distancia a la capital	-0,72
% Viviendas unipersonales	-0,66
% Pensionistas	-0,65
% Viviendas anteriores a 1961	-0,63
Edificios de un único propietario	-0,62
% Mayores de 64 años	-0,60
% Trabajadores cualificados	-0,56
% Viviendas secundarias	-0,56
% Población con estudios primarios	-0,55
% Ocupados sector agrícola	-0,55

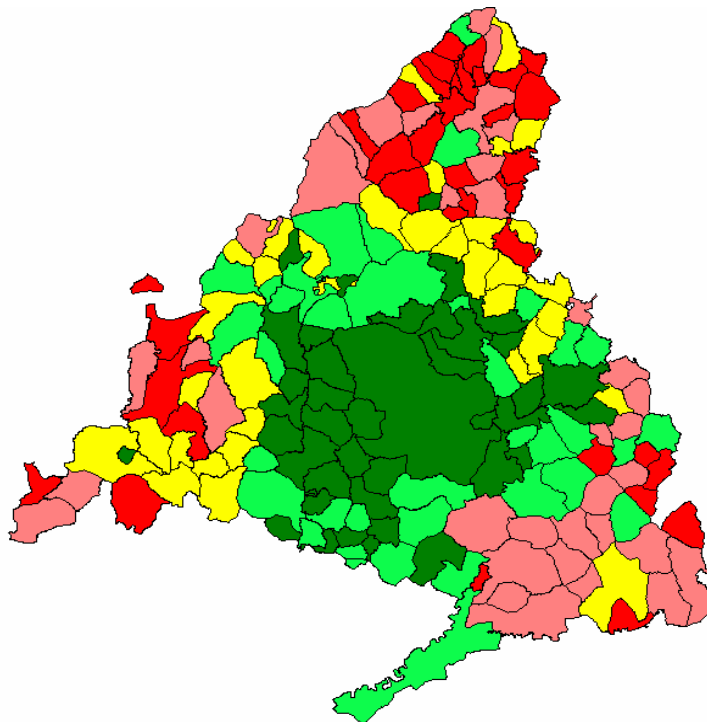

Indicador: PIB per cápita

Producto Interior Bruto per cápita. Indicador del PIB Municipal de la Comunidad de Madrid 2002-2003.

Estadísticos

Media simple	13.260,50
Desviación típica	9.238,90
Coefficiente de Variación	0,70
Desviación típica de la media	690,55
Test de normalidad	67,90

Cuantiles

Máximo	100%	79.189,83
	95%	30.579,40
Q3	75%	15.183,26
Mediana	50%	10.367,44
Q1	25%	8.020,90
	5%	6.070,39
Mínimo	0%	4.586,48

Histograma de frecuencias

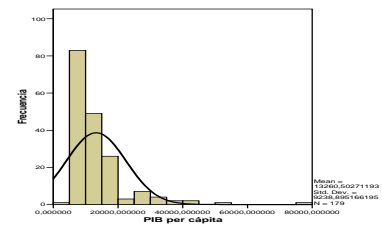

Correlaciones Máximas

Positivas

PIB Industrial per cápita	0,85
Ocupados sector industrial por 1000 habit	0,80
PIB Comercio per cápita	0,79
Ocupados sector comercial por 1000 habit	0,69
PIB Servicios profesionales per cápita	0,66
Ocupados sector inmobiliario por 1000 habit	0,59
Tamaño medio de los establec. industriales	0,54
% Edificios con Locales	0,50
% Locales industriales	0,47
% Viviendas con aire acondicionado	0,46

Negativas

% Edificios de viviendas familiares	-0,46
% Viviendas secundarias	-0,41
Distancia a la capital	-0,40
Edificios de un único propietario	-0,40
% Viviendas unipersonales	-0,35
% Pensionistas	-0,34
% Hogares sin hijos	-0,32
% Mayores de 64 años	-0,31
% Viviendas anteriores a 1961	-0,29
% Ocupados sector construcción	-0,29

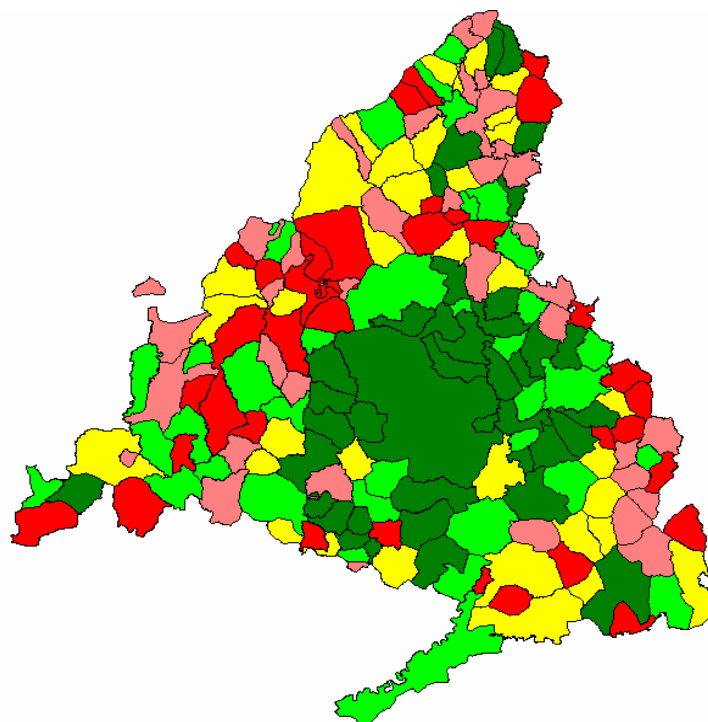

Indicador: PIB Industrial per cápita

Producto Interior Bruto per cápita Industrial (sección C, D, E de la CNAE-93). Indicador del PIB Municipal de la Comunidad de Madrid.

Estadísticos

Media simple	3.051,83
Desviación típica	5.295,29
Coefficiente de Variación	1,74
Desviación típica de la media	395,79
Test de normalidad	53,08

Cuantiles

Máximo	100%	49.549,83
	95%	11.881,89
Q3	75%	3.624,61
Mediana	50%	1.112,50
Q1	25%	427,54
	5%	203,42
Mínimo	0%	44,14

Histograma de frecuencias

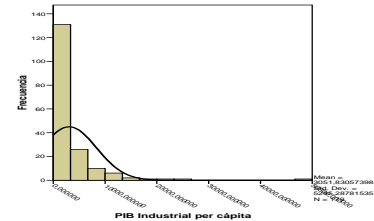

Correlaciones Máximas

Positivas

Ocupados sector industrial por 1000 habit	0,93
PIB per cápita	0,85
% Locales industriales	0,58
% Edificios con Locales	0,56
Ocupados sector comercial por 1000 habit	0,52
PIB Comercio per cápita	0,50
Tamaño medio de los establec. industriales	0,48
% Ocupados sector industrial	0,38
% Viviendas con aire acondicionado	0,33
% Superficie agrícola con tierras labradas	0,32

Negativas

% Edificios de viviendas familiares	-0,45
% Viviendas secundarias	-0,34
% Viviendas unipersonales	-0,31
Distancia a la capital	-0,30
% Pensionistas	-0,28
% Mayores de 64 años	-0,27
Altitud	-0,26
Edificios de un único propietario	-0,23
% Ocupados sector agrícola	-0,22
% Viviendas anteriores a 1961	-0,22

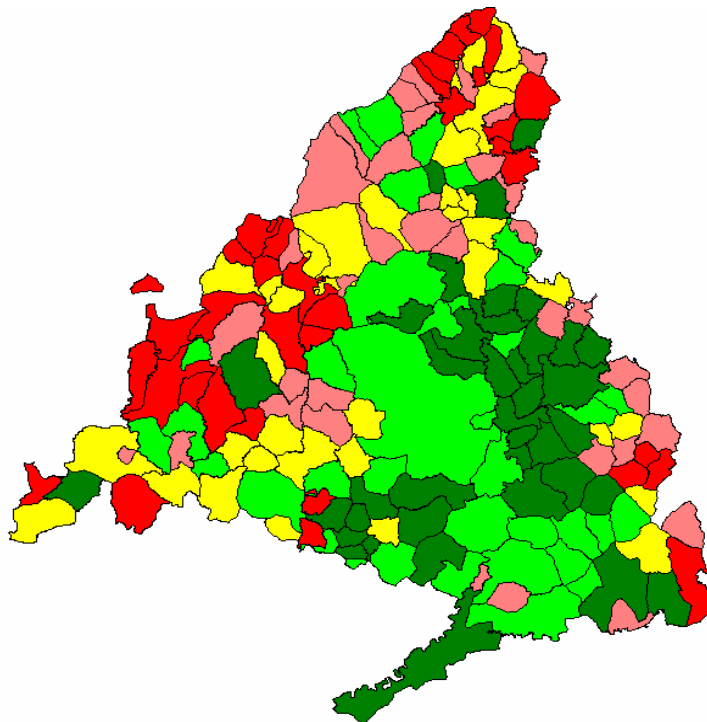

Indicador: Ocupados sector industrial por 1000 habit

Ocupados en los sectores de industria (sección D de la CNAE 93) por cada mil habitantes. Directorio de Unidades de Actividad Económica de la Comunidad de Madrid.

Estadísticos

Media simple	48,98
Desviación típica	92,90
Coefficiente de Variación	1,90
Desviación típica de la media	6,94
Test de normalidad	51,25

Cuantiles

Máximo	100%	823,24
	95%	191,14
Q3	75%	50,60
Mediana	50%	19,69
Q1	25%	5,94
	5%	0,00
Mínimo	0%	0,00

Histograma de frecuencias

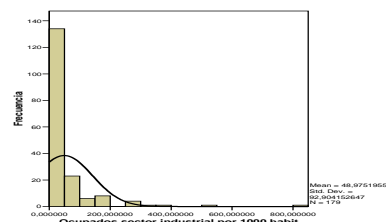

Correlaciones Máximas

Positivas

PIB Industrial per cápita	0,93
PIB per cápita	0,80
% Locales industriales	0,65
% Edificios con Locales	0,63
Ocupados sector comercial por 1000 habit	0,56
PIB Comercio per cápita	0,50
Tamaño medio de los establec. industriales	0,48
% Ocupados sector industrial	0,41
% Superficie agrícola con tierras labradas	0,36
% Viviendas con aire acondicionado	0,35

Negativas

% Edificios de viviendas familiares	-0,50
% Viviendas secundarias	-0,40
Distancia a la capital	-0,36
% Viviendas unipersonales	-0,36
% Pensionistas	-0,32
% Mayores de 64 años	-0,31
Altitud	-0,29
% Viviendas anteriores a 1961	-0,25
Edificios de un único propietario	-0,25
% Ocupados sector agrícola	-0,24

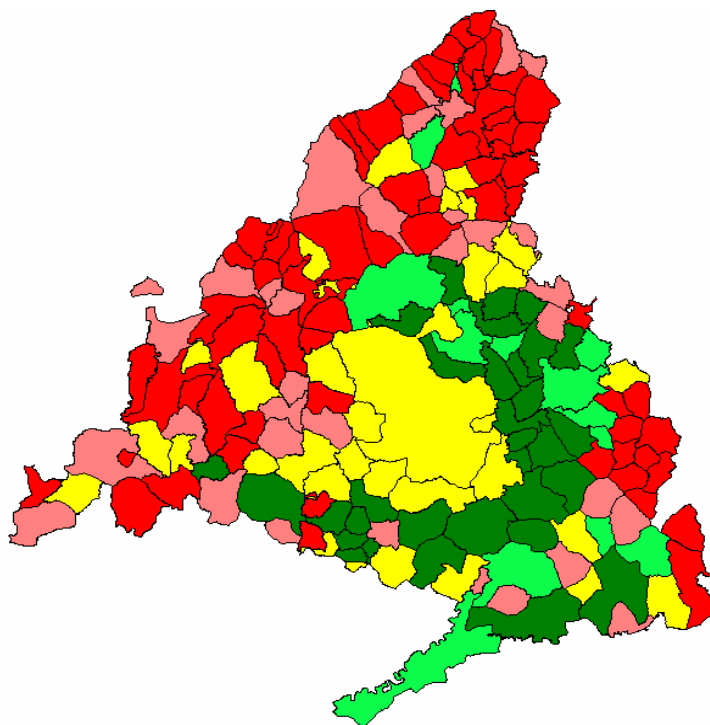

Indicador: PIB Comercio per cápita

Producto Interior Bruto per cápita comercial (sección G, H e I de la CNAE-93). Indicador del PIB Municipal de la Comunidad de Madrid.

Estadísticos

Media simple	3.115,70
Desviación típica	2.501,80
Coefficiente de Variación	0,80
Desviación típica de la media	186,99
Test de normalidad	71,15

Cuantiles

Máximo	100%	17.283,12
	95%	9.245,66
Q3	75%	3.242,08
Mediana	50%	2.185,08
Q1	25%	1.656,24
	5%	1.143,60
Mínimo	0%	890,29

Histograma de frecuencias

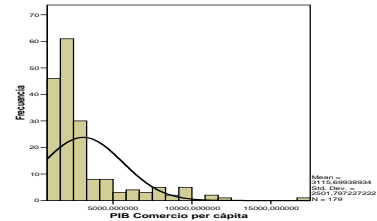

Correlaciones Máximas

Positivas

Ocupados sector comercial por 1000 habit	0,81
PIB per cápita	0,79
PIB Servicios profesionales per cápita	0,64
Ocupados sector inmobiliario por 1000 habit	0,55
PIB Industrial per cápita	0,50
Ocupados sector industrial por 1000 habit	0,50
Tamaño medio de los establec. industriales	0,49
% Precio m2 de la vivienda colectiva	0,49
% Precio m2 de la vivienda unifamiliar	0,47
% Viviendas con aire acondicionado	0,46

Negativas

% Edificios de viviendas familiares	-0,46
Edificios de un único propietario	-0,45
% Viviendas secundarias	-0,43
Distancia a la capital	-0,40
% Ocupados sector construcción	-0,36
% Viviendas unipersonales	-0,34
% Pensionistas	-0,31
% Hogares sin hijos	-0,31
% Viviendas anteriores a 1961	-0,29
% Mayores de 64 años	-0,27

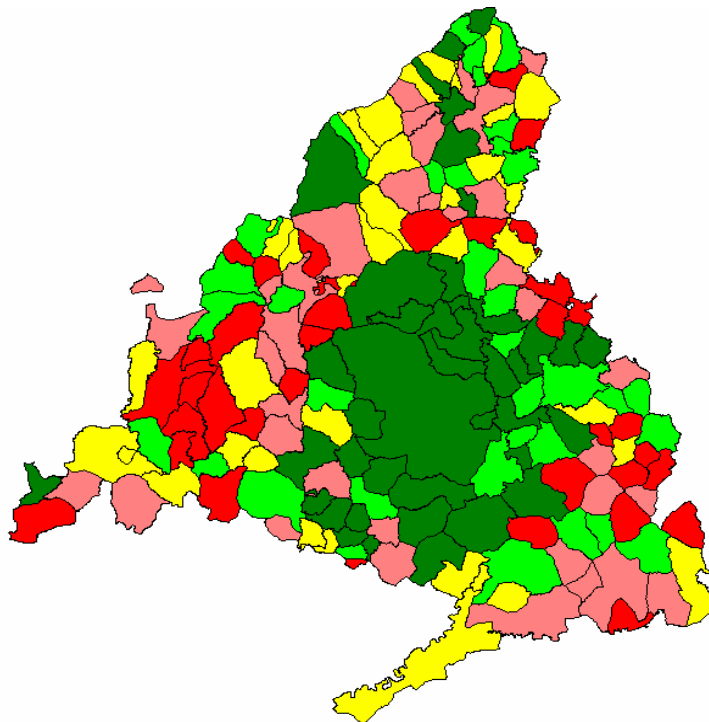

Indicador: Ocupados sector comercial por 1000 habitantes

Ocupados en el sector comercial (Sección G de la CNAE-93) por cada mil habitantes. Directorio de Unidades de Actividad Económica de la Comunidad de Madrid.

Estadísticos

Media simple	40,50
Desviación típica	40,48
Coefficiente de Variación	1,00
Desviación típica de la media	3,03
Test de normalidad	75,47

Cuantiles

Máximo	100%	238,80
	95%	136,75
Q3	75%	51,60
Mediana	50%	26,80
Q1	25%	15,63
	5%	4,43
Mínimo	0%	0,00

Histograma de frecuencias

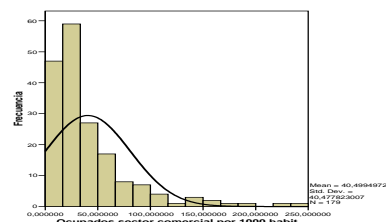

Correlaciones Máximas

Positivas

PIB Comercio per cápita	0,81
PIB per cápita	0,69
Ocupados sector industrial por 1000 habit	0,56
% Viviendas con aire acondicionado	0,53
PIB Industrial per cápita	0,52
% Edificios con Locales	0,52
PIB Servicios profesionales per cápita	0,50
% Edificios con portero automático	0,47
% Precio m2 de la vivienda unifamiliar	0,45
Tamaño medio de los establec. industriales	0,44

Negativas

% Viviendas secundarias	-0,56
% Edificios de viviendas familiares	-0,53
Edificios de un único propietario	-0,48
Distancia a la capital	-0,47
% Viviendas unipersonales	-0,45
% Pensionistas	-0,41
% Mayores de 64 años	-0,41
% Hogares sin hijos	-0,40
% Viviendas anteriores a 1961	-0,34
Altitud	-0,31

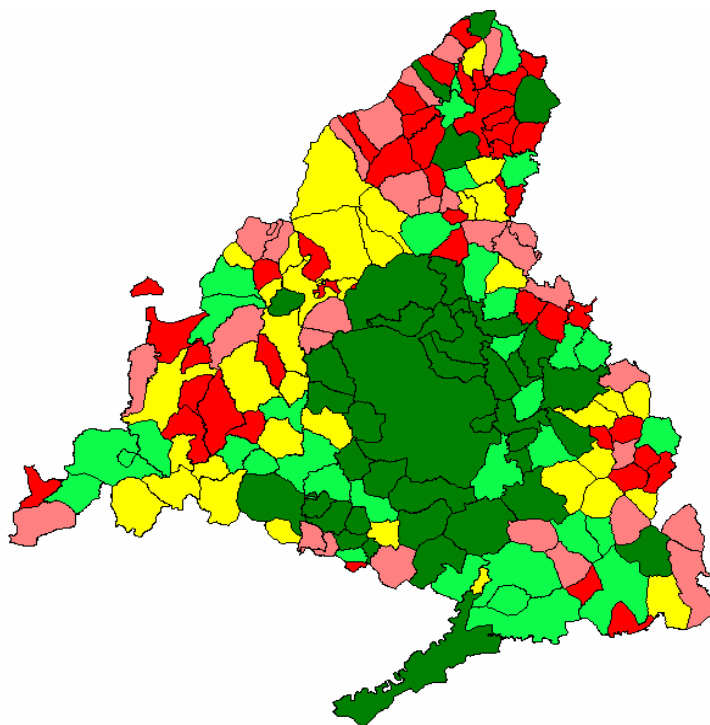
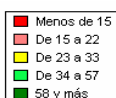

Indicador: % Locales industriales

Locales para uso industrial entre total de locales activos. Censo de Población y Vivienda 2001.

Estadísticos

Media simple	15,43
Desviación típica	18,02
Coefficiente de Variación	1,17
Desviación típica de la media	1,35
Test de normalidad	77,64

Cuantiles

Máximo	100%	79,57
	95%	57,14
Q3	75%	18,92
Mediana	50%	8,20
Q1	25%	3,75
	5%	0,00
Mínimo	0%	0,00

Histograma de frecuencias

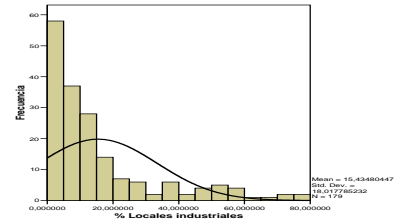

Correlaciones Máximas

Positivas

Ocupados sector industrial por 1000 habit	0,65
PIB Industrial per cápita	0,58
% Edificios con Locales	0,57
PIB per cápita	0,47
% Población con estudios secundarios	0,39
Ocupados sector comercial por 1000 habit	0,39
% Superficie agrícola con tierras labradas	0,38
% Ocupados sector industrial	0,34
Proporción de reemplazamiento	0,32
% Viviendas con aire acondicionado	0,31

Negativas

% Edificios de viviendas familiares	-0,46
% Viviendas secundarias	-0,34
% Pensionistas	-0,31
% Mayores de 64 años	-0,29
% Viviendas unipersonales	-0,28
Altitud	-0,27
% Superficie agrícola de pastos permanentes	-0,26
Distancia a la capital	-0,26
Latitud (coordenada U.T.M.)	-0,20
% Hogares sin hijos	-0,20

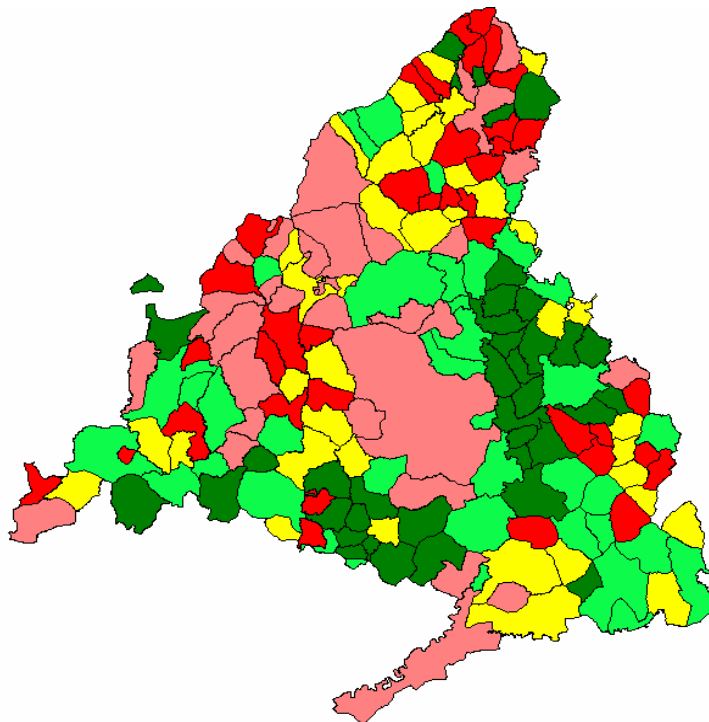

Indicador: % Edificios con Locales

Edificios destinados principalmente a locales sobre el total de edificios. Censo de Población y Vivienda 2001.

Estadísticos

Media simple	7,86
Desviación típica	7,97
Coefficiente de Variación	1,01
Desviación típica de la media	0,60
Test de normalidad	74,98

Cuantiles

Máximo	100%	54,27
95%	25,57	
Q3	75%	10,36
Mediana	50%	5,03
Q1	25%	2,70
5%	1,26	
Mínimo	0%	0,00

Histograma de frecuencias

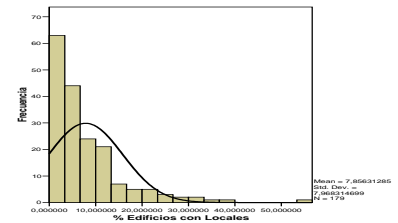

Correlaciones Máximas

Positivas

Ocupados sector industrial por 1000 habit	0,63
% Locales industriales	0,57
PIB Industrial per cápita	0,56
Nº de viviendas por edificio	0,53
Ocupados sector comercial por 1000 habit	0,52
Densidad habitacional moderada	0,51
PIB per cápita	0,50
% Edificios con ascensor	0,48
PIB Comercio per cápita	0,44
Densidad de población	0,42

Negativas

% Edificios de viviendas familiares	-0,92
Edificios de un único propietario	-0,57
% Viviendas secundarias	-0,55
Distancia a la capital	-0,40
% Viviendas unipersonales	-0,35
Altitud	-0,31
% Hogares sin hijos	-0,30
% Pensionistas	-0,29
% Superficie agrícola de pastos permanentes	-0,28
Latitud (coordenada U.T.M.)	-0,28

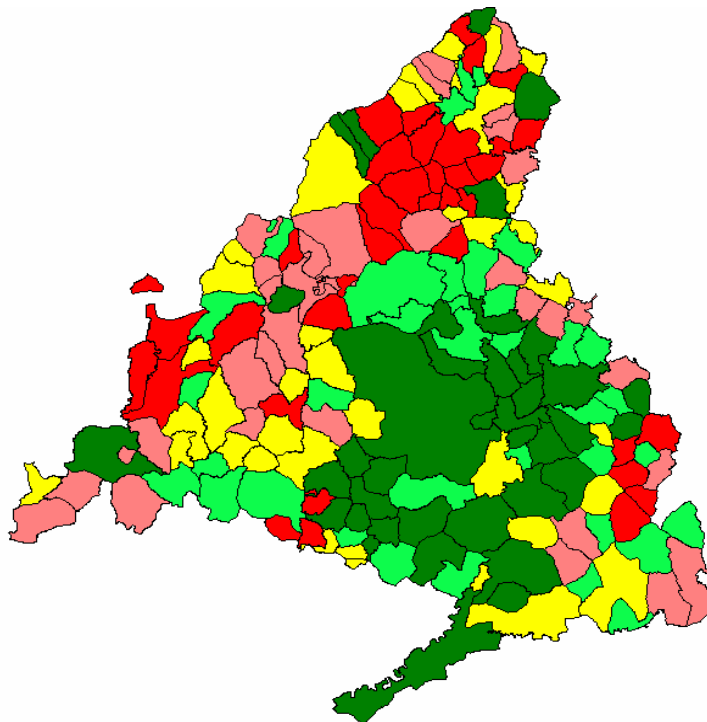
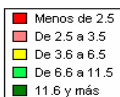

Indicador: Tamaño medio de los establec. industriales

Ocupados sobre establecimientos industriales, cuya actividad principal se encuadra en la sección D de la CNAE 93. Directorio de Unidades de Actividad Económica de la Comunidad de Madrid.

Estadísticos

Media simple	6,28
Desviación típica	7,83
Coefficiente de Variación	1,25
Desviación típica de la media	0,58
Test de normalidad	66,57

Cuantiles

Máximo	100%	58,87
	95%	17,86
Q3	75%	9,01
Mediana	50%	3,92
Q1	25%	1,67
	5%	0,00
Mínimo	0%	0,00

Histograma de frecuencias

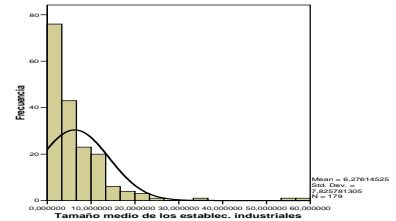

Correlaciones Máximas

Positivas

PIB per cápita	0,54
% Viviendas con aire acondicionado	0,53
PIB Servicios profesionales per cápita	0,49
Valor catastral por unidad urbana	0,49
PIB Comercio per cápita	0,49
Ocupados sector industrial por 1000 habit	0,48
PIB Industrial per cápita	0,48
% Precio m2 de la vivienda unifamiliar	0,46
Ocupados sector inmobiliario por 1000 habit	0,46
Nº alumnos por unidad escolar	0,46

Negativas

% Viviendas secundarias	-0,53
Edificios de un único propietario	-0,52
Distancia a la capital	-0,49
% Viviendas unipersonales	-0,49
% Pensionistas	-0,43
% Mayores de 64 años	-0,41
% Hogares sin hijos	-0,40
% Edificios de viviendas familiares	-0,40
Altitud	-0,38
% Viviendas anteriores a 1961	-0,36

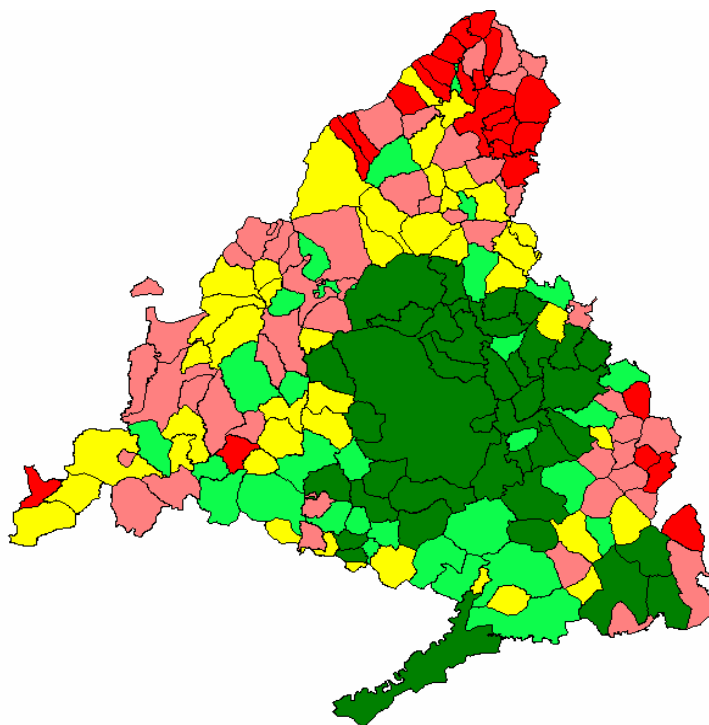

Indicador: % Viviendas en alquiler

Viviendas familiares en alquiler por alguna de las personas que la ocupan sobre el total de viviendas familiares principales. Censo de Población y Vivienda 2001.

Estadísticos

Media simple	10,08
Desviación típica	5,56
Coefficiente de Variación	0,55
Desviación típica de la media	0,42
Test de normalidad	93,03

Cuantiles

Máximo	100%	36,23
	95%	20,00
Q3	75%	13,08
Mediana	50%	9,30
Q1	25%	6,22
	5%	2,99
Mínimo	0%	0,00

Histograma de frecuencias

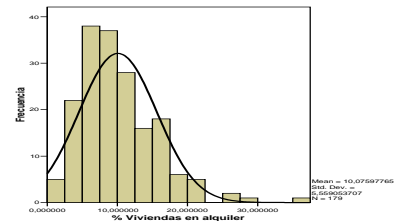

Correlaciones Máximas

Positivas

% Africanos empadronados	0,50
% Nacimientos de mujeres extranjeras	0,39
% Americanos empadronados	0,36
% Extranjeros de la Unión Europea y la EFTA	0,33
% Divorciados sobre casados	0,33
% Mujeres ocupadas	0,30
% Ocupados sector servicios	0,29
% Viviendas de menos de 51 m2	0,28
% Mujeres con estudios secundarios	0,28
% Superficie agrícola de pastos permanentes	0,28

Negativas

% Viviendas en propiedad	-0,77
% Superficie agrícola con tierras labradas	-0,39
% Ocupados sector industrial	-0,31
% Trabajadores cualificados	-0,29
Longitud (coordinada U.T.M.)	-0,28
% Viviendas posteriores a 1990	-0,23
% Votos al PSOE (Asamblea)	-0,21
% Vivienda de más de 150 m2	-0,20
% Locales industriales	-0,20
S.A.U. por mil habit	-0,19

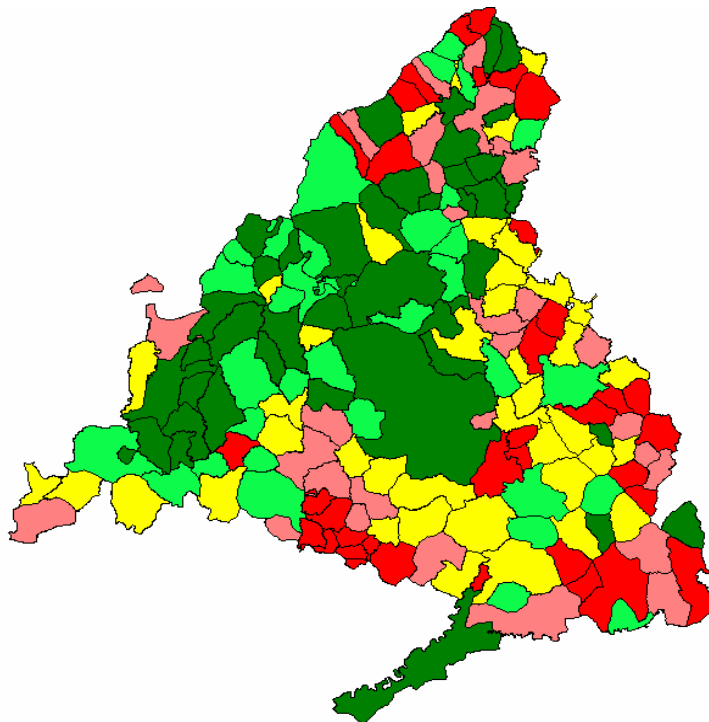

Indicador: % Africanos empadronados

Extranjeros empadronados con nacionalidad del continente africano entre la población total. Padrón Continuo 2003.

Estadísticos

Media simple	2,07
Desviación típica	2,64
Coefficiente de Variación	1,27
Desviación típica de la media	0,20
Test de normalidad	71,30

Cuantiles

Máximo	100%	20,44
	95%	7,74
Q3	75%	3,10
Mediana	50%	1,20
Q1	25%	0,33
	5%	0,00
Mínimo	0%	0,00

Histograma de frecuencias

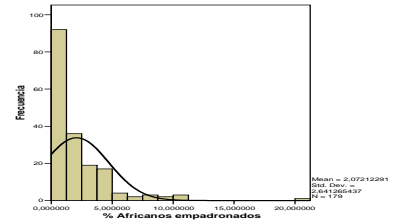

Correlaciones Máximas

Positivas

% Nacimientos de mujeres extranjeras	0,56
% Viviendas en alquiler	0,50
Hacinamiento crítico	0,43
% Americanos empadronados	0,32
% Menores de 20 años	0,27
% de alumnos en centros escolares públicos	0,26
% Superficie agrícola de pastos permanentes	0,23
% Extranjeros de la Unión Europea y la EFTA	0,22
Crecimiento población 2001/1996	0,22
% Población en paro	0,21

Negativas

Longitud (coordenada U.T.M.)	-0,45
% Viviendas en propiedad	-0,36
% Mayores de 64 años	-0,24
% Ocupados sector industrial	-0,23
% Viviendas anteriores a 1961	-0,23
% Superficie agrícola con tierras labradas	-0,20
% Crecimiento renta per cápita 2000-2003	-0,20
% Pensionistas	-0,20
Superficie agrícola per cápita	-0,17
PIB Comercio per cápita	-0,17

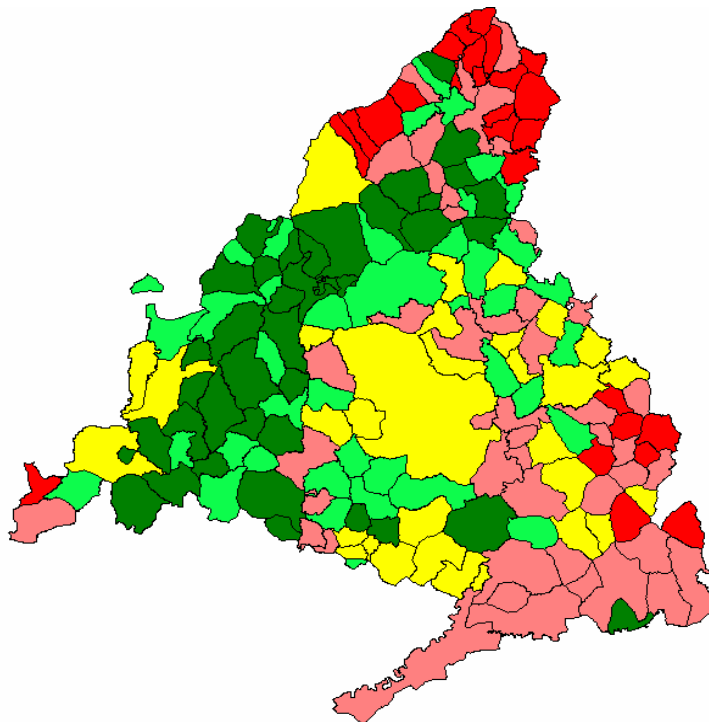

Indicador: % Viviendas en propiedad

Viviendas familiares propiedad de alguna de las personas que la ocupan sobre el total de viviendas familiares principales. Censo de Población y Vivienda 2001.

Estadísticos

Media simple	82,09
Desviación típica	7,23
Coefficiente de Variación	0,09
Desviación típica de la media	0,54
Test de normalidad	97,76

Cuantiles

Máximo	100%	100,00
	95%	91,99
Q3	75%	87,32
Mediana	50%	82,98
Q1	25%	77,35
	5%	68,31
Mínimo	0%	57,97

Histograma de frecuencias

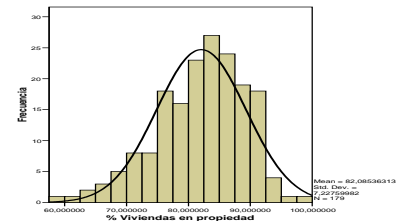

Correlaciones Máximas

Positivas

% Superficie agrícola con tierras labradas	0,43
% Viviendas con aire acondicionado	0,43
% Edificios con portero automático	0,39
% Suelo urbanizable	0,38
% Viviendas posteriores a 1990	0,38
% Viviendas con calefacción	0,34
Ocupados sector comercial por 1000 habit	0,33
% Precio m2 de la vivienda colectiva	0,33
Tasa de nupcialidad	0,32
% Edificios con Locales	0,31

Negativas

% Viviendas en alquiler	-0,77
% Viviendas secundarias	-0,44
% Viviendas unipersonales	-0,40
Distancia a la capital	-0,39
Altitud	-0,37
% Africanos empadronados	-0,36
% Viviendas de menos de 51 m2	-0,36
Latitud (coordenada U.T.M.)	-0,35
% Edificios de viviendas familiares	-0,32
% Nacimientos de mujeres extranjeras	-0,31

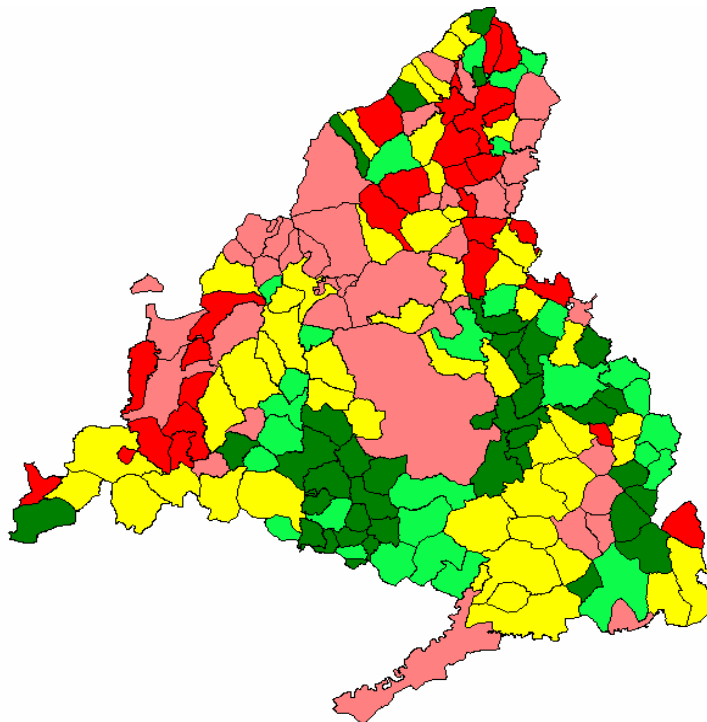

Indicador: % Nacimientos de mujeres extranjeras

Nacimientos de madres extranjeras entre nacimientos totales. Estadística del Movimiento Natural de la Población 2002.

Estadísticos

Media simple	13,33
Desviación típica	13,78
Coefficiente de Variación	1,03
Desviación típica de la media	1,03
Test de normalidad	78,96

Cuantiles

Máximo	100%	100,00
	95%	40,00
Q3	75%	17,39
Mediana	50%	11,63
Q1	25%	2,86
	5%	0,00
Mínimo	0%	0,00

Histograma de frecuencias

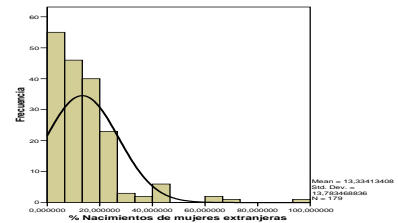

Correlaciones Máximas

Positivas

% Africanos empadronados	0,56
% Nacimientos de madres menores de 30 años	0,43
% Viviendas en alquiler	0,39
% de alumnos en centros escolares públicos	0,31
Hacinamiento crítico	0,30
% Trabajadores no cualificados	0,26
% Americanos empadronados	0,23
% Menores de 20 años	0,22
% Superficie agrícola de pastos permanentes	0,22
% Eventuales	0,20

Negativas

% Viviendas en propiedad	-0,31
Longitud (coordenada U.T.M.)	-0,17
Superficie agrícola per cápita	-0,17
% Viviendas anteriores a 1961	-0,15
% Ocupados sector industrial	-0,15
% Crecimiento renta per cápita 2000-2003	-0,15
% Mayores de 64 años	-0,14
% Pensionistas	-0,13
% Hogares sin hijos	-0,12
% Viviendas posteriores a 1990	-0,12

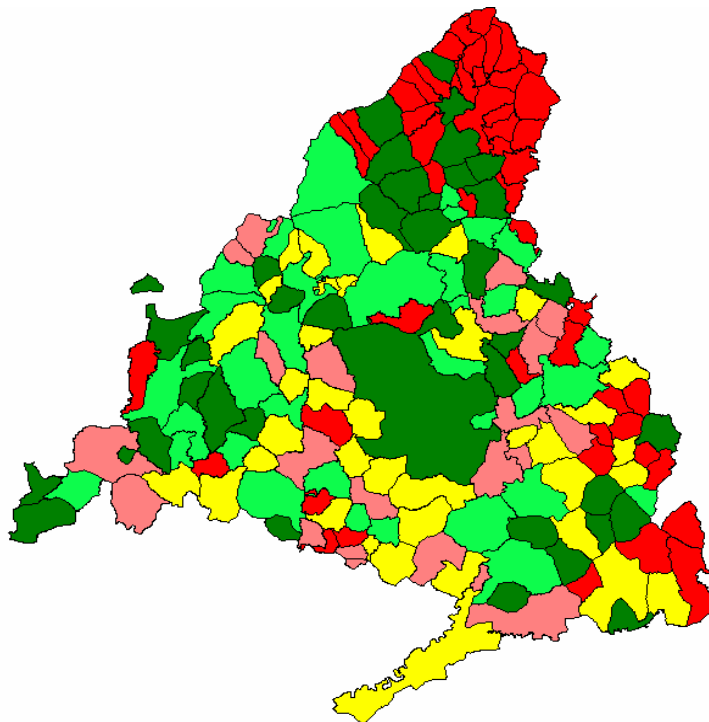

Indicador: % Superficie agrícola de pastos permanentes

Superficie de las explotaciones agrícolas de pastos permanentes sobre el total de la superficie. Censo Agrario 1999.

Estadísticos

Media simple	30,95
Desviación típica	33,17
Coefficiente de Variación	1,07
Desviación típica de la media	2,48
Test de normalidad	82,73

Cuantiles

Máximo	100%	100,00
	95%	99,07
Q3	75%	57,98
Mediana	50%	15,37
Q1	25%	3,47
	5%	0,00
Mínimo	0%	0,00

Histograma de frecuencias

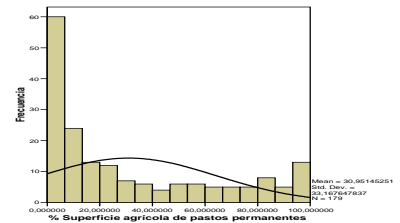

Correlaciones Máximas

Positivas

Altitud	0,63
Latitud (coordenada U.T.M.)	0,58
% Viviendas secundarias	0,48
Superficie de prados por habitante	0,43
Lineas de teléfono por 1000 habit	0,41
Distancia a la capital	0,39
Ganado bovino per cápita	0,37
% Viviendas unipersonales	0,33
% Viviendas de menos de 51 m2	0,32
% Edificios de viviendas familiares	0,29

Negativas

% Superficie agrícola con tierras labradas	-0,74
% Ocupados sector industrial	-0,47
% Viviendas con aire acondicionado	-0,46
% Amas de casa	-0,35
% Viviendas en propiedad	-0,30
% Suelo urbanizable	-0,29
% Edificios con Locales	-0,28
% Votos al PSOE (Asamblea)	-0,27
% Locales industriales	-0,26
Longitud (coordenada U.T.M.)	-0,26

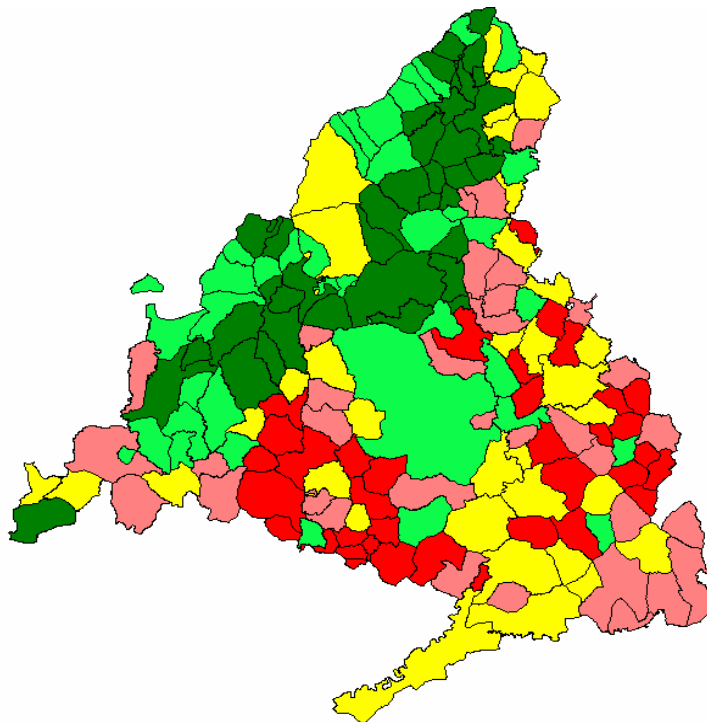

Indicador: Hacinamiento crítico

Viviendas familiares principales con menos de 6 m2 por persona. Censo de Población y Vivienda 2001.

Estadísticos

Media simple	0,10
Desviación típica	0,19
Coefficiente de Variación	1,82
Desviación típica de la media	0,01
Test de normalidad	58,35

Cuantiles

Máximo	100%	1,53
	95%	0,44
Q3	75%	0,13
Mediana	50%	0,02
Q1	25%	0,00
	5%	0,00
Mínimo	0%	0,00

Histograma de frecuencias

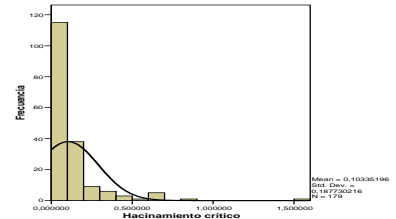

Correlaciones Máximas

Positivas

% Africanos empadronados	0,43
% Nacimientos de mujeres extranjeras	0,30
% Viviendas en alquiler	0,24
% Viviendas de menos de 51 m2	0,22
Nº alumnos por unidad escolar	0,22
% de alumnos en centros escolares públicos	0,20
% Mujeres con estudios secundarios	0,18
Tasa de fecundidad	0,18
% Americanos empadronados	0,17
% Menores de 20 años	0,17

Negativas

% Viviendas en propiedad	-0,18
Longitud (coordenada U.T.M.)	-0,14
S.A.U. por mil habit	-0,13
Latitud (coordenada U.T.M.)	-0,13
Superficie agrícola per cápita	-0,12
Superficie de prados por habitante	-0,12
Lineas de teléfono por 1000 habit	-0,11
% Crecimiento renta per cápita 2000-2003	-0,11
% Viviendas unipersonales	-0,11
Altitud	-0,10

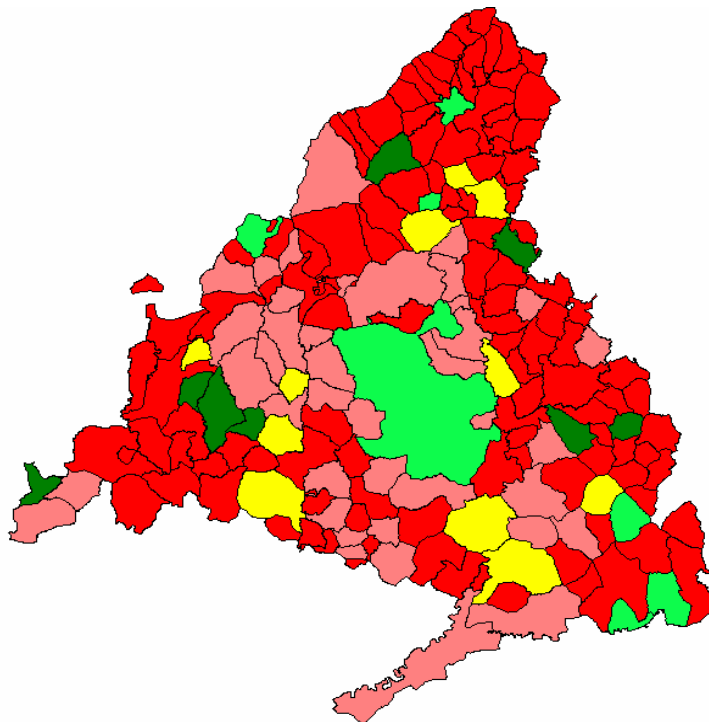

Indicador: Afiliados a la SS por 1000 habit

Trabajadores afiliados a la Seguridad Social en todos los regímenes por cada mil habitantes. Media móvil 2002, 2003, 2004. Tesorería General de la Seguridad Social.

Estadísticos

Media simple	370,98
Desviación típica	912,18
Coefficiente de Variación	2,46
Desviación típica de la media	68,18
Test de normalidad	16,30

Cuantiles

Máximo	100%	12.093,75
	95%	700,65
Q3	75%	328,96
Mediana	50%	236,70
Q1	25%	188,94
	5%	132,74
Mínimo	0%	73,68

Histograma de frecuencias

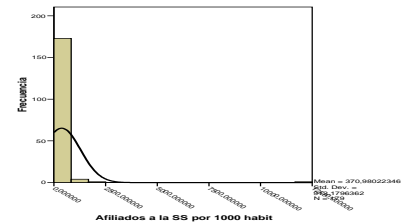

Correlaciones Máximas

Positivas

Tasa de nupcialidad	0,50
% Locales agrarios	0,49
Ganado bovino per cápita	0,48
Superficie de prados por habitante	0,45
S.A.U. por mil habit	0,42
% Ocupados sector agrícola	0,38
% Viviendas de menos de 51 m2	0,26
% Precio m2 de la vivienda colectiva	0,24
% Locales industriales	0,22
Superficie agrícola per cápita	0,21

Negativas

% Crecimiento renta per cápita 1994-2000	-0,40
% Mujeres con estudios primarios	-0,32
% Trabajadores no cualificados	-0,24
% Población en paro	-0,22
% Extranjeras	-0,22
% Amas de casa	-0,17
% Rentas trabajo (IRPF)	-0,16
% Mujeres ocupadas	-0,16
% Mujeres con estudios secundarios	-0,16
% Ocupados sector servicios	-0,15

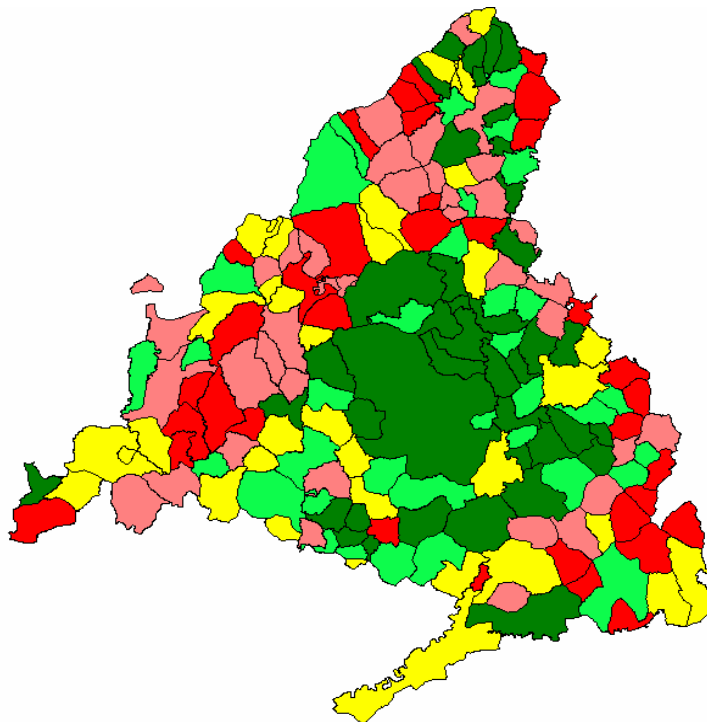

Indicador: Tasa de nupcialidad

Matrimonio por cada 1000 habitantes, según el movimiento natural de la población. Estadística del Movimiento Natural de la Población 2002.

Estadísticos

Media simple	5,41
Desviación típica	3,89
Coefficiente de Variación	0,72
Desviación típica de la media	0,29
Test de normalidad	86,11

Cuantiles

Máximo	100%	31,25
	95%	11,76
Q3	75%	7,07
Mediana	50%	5,12
Q1	25%	3,47
	5%	0,00
Mínimo	0%	0,00

Histograma de frecuencias

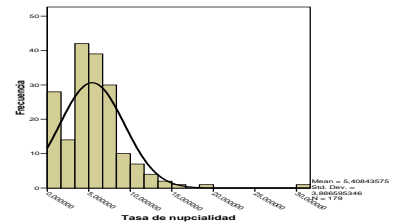

Correlaciones Máximas

Positivas

Afiliados a la SS por 1000 habit	0,50
% Población con estudios secundarios	0,42
Tasa bruta de natalidad	0,38
% Viviendas posteriores a 1990	0,37
% Menores de 20 años	0,36
Crecimiento población 2004/2001	0,35
% Precio m2 de la vivienda colectiva	0,35
% Viviendas en propiedad	0,32
% Locales industriales	0,31
Proporción de reemplazamiento	0,31

Negativas

% Viviendas unipersonales	-0,39
Distancia a la capital	-0,35
% Mayores de 64 años	-0,33
% Pensionistas	-0,33
% Trabajadores no cualificados	-0,26
Altitud	-0,26
% Hogares sin hijos	-0,25
Latitud (coordenada U.T.M.)	-0,24
% Viviendas secundarias	-0,22
% Población con estudios primarios	-0,21

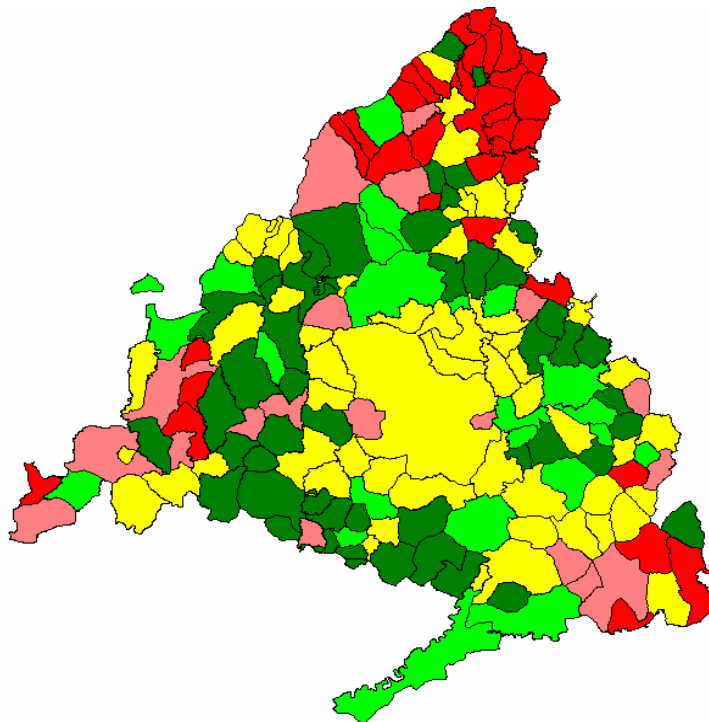

Indicador: % Locales agrarios

Locales para uso agrario entre total de locales activos. Censo de Población y Vivienda 2001.

Estadísticos

Media simple	2,37
Desviación típica	6,64
Coefficiente de Variación	2,81
Desviación típica de la media	0,50
Test de normalidad	39,68

Cuantiles

Máximo	100%	50,00
	95%	14,29
Q3	75%	1,35
Mediana	50%	0,11
Q1	25%	0,00
	5%	0,00
Mínimo	0%	0,00

Histograma de frecuencias

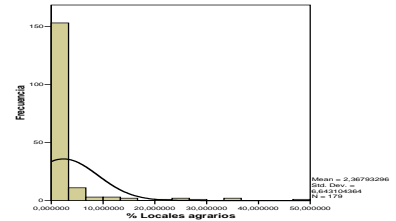

Correlaciones Máximas

Positivas

Afiliados a la SS por 1000 habit	0,49
% Ocupados sector agrícola	0,43
% Trabajadores cualificados	0,40
% Eventuales	0,31
% Viviendas anteriores a 1961	0,28
S.A.U. por mil habit	0,27
Ganado bovino per cápita	0,24
Tasa de nupcialidad	0,20
% Población con estudios primarios	0,19
Superficie de prados por habitante	0,19

Negativas

% Crecimiento renta per cápita 1994-2000	-0,42
% Ocupados sector servicios	-0,38
% Mujeres ocupadas	-0,28
Renta disponible per cápita	-0,26
% Rentas trabajo (IRPF)	-0,26
% Mujeres con estudios primarios	-0,26
% Viviendas con calefacción	-0,26
Tasa de actividad femenina	-0,25
% Población con estudios universitarios	-0,25
% Estudiantes de más de 16 años	-0,23

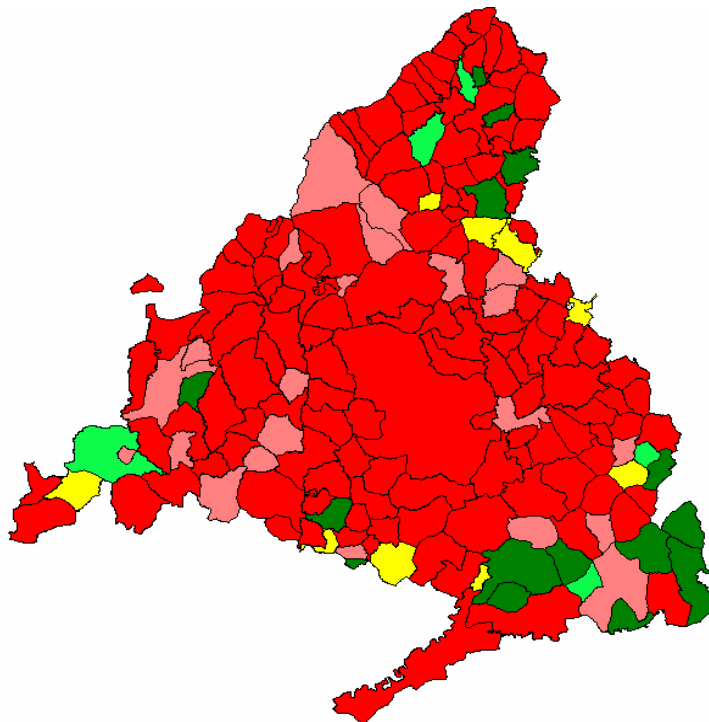

Indicador: % Mujeres con estudios primarios

Porcentaje de mujeres con estudios de primer grado sobre el total de población con estudios de primer grado. Censo Población y Vivienda 2001.

Estadísticos

Media simple	48,13
Desviación típica	4,02
Coefficiente de Variación	0,08
Desviación típica de la media	0,30
Test de normalidad	90,73

Cuantiles

Máximo	100%	56,36
	95%	53,11
Q3	75%	50,67
Mediana	50%	48,80
Q1	25%	46,47
	5%	39,50
Mínimo	0%	28,57

Histograma de frecuencias

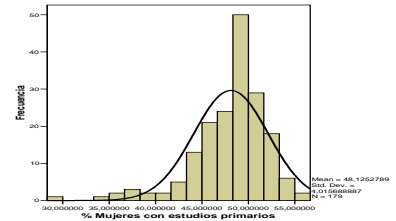

Correlaciones Máximas

Positivas

% Mujeres ocupadas	0,47
% Nacidos en otras Comunidades	0,45
% Precio m2 de la vivienda unifamiliar	0,45
Nº alumnos por unidad escolar	0,45
% Edificios con portero automático	0,43
Valor catastral por unidad urbana	0,42
% Abstención (Locales)	0,41
% Población con estudios universitarios	0,41
Recaudación cines	0,40
Densidad habitacional moderada	0,40

Negativas

Ganado bovino per cápita	-0,47
Edificios de un único propietario	-0,44
% Ocupados sector agrícola	-0,43
Distancia a la capital	-0,41
% Trabajadores cualificados	-0,41
% Viviendas secundarias	-0,39
% Hogares sin hijos	-0,36
% Viviendas unipersonales	-0,35
% Ocupados sector construcción	-0,34
S.A.U. por mil habit	-0,32

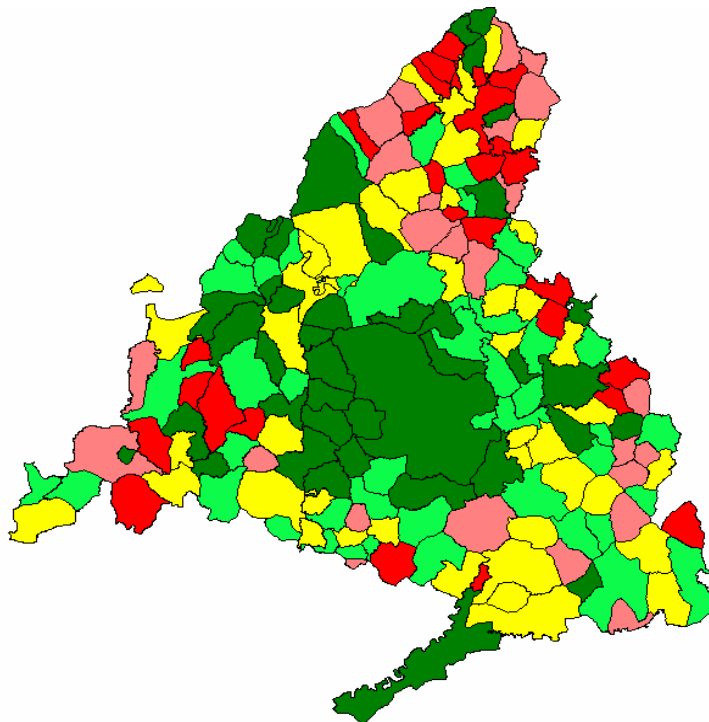

Indicador: Ocupados sector financiero por 1000 habitantes

Ocupados en el sector financiero (sección J de la CNAE-93) por cada mil habitantes. Directorio de Unidades de Actividad Económica de la Comunidad de Madrid.

Estadísticos

Media simple	7,19
Desviación típica	6,57
Coefficiente de Variación	0,91
Desviación típica de la media	0,49
Test de normalidad	84,95

Cuantiles

Máximo	100%	43,84
	95%	18,81
Q3	75%	10,24
Mediana	50%	6,65
Q1	25%	2,78
	5%	0,00
Mínimo	0%	0,00

Histograma de frecuencias

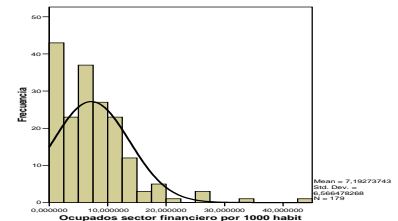

Correlaciones Máximas

Positivas

PIB Servicios profesionales per cápita	0,53
Ocupados sector inmobiliario por 1000 habit	0,40
Nº alumnos por unidad escolar	0,39
Tamaño medio de los establec. industriales	0,37
% Precio m2 de la vivienda unifamiliar	0,36
% Extranjeras	0,36
Valor catastral por unidad urbana	0,35
% Mujeres con estudios primarios	0,34
% Mujeres con estudios secundarios	0,31
% Precio m2 de la vivienda colectiva	0,30

Negativas

Edificios de un único propietario	-0,35
% Viviendas secundarias	-0,32
Distancia a la capital	-0,29
% Viviendas unipersonales	-0,29
% Hogares sin hijos	-0,27
Latitud (coordenada U.T.M.)	-0,24
Superficie de prados por habitante	-0,23
% Edificios de viviendas familiares	-0,22
Ganado bovino per cápita	-0,20
Superficie agrícola per cápita	-0,20

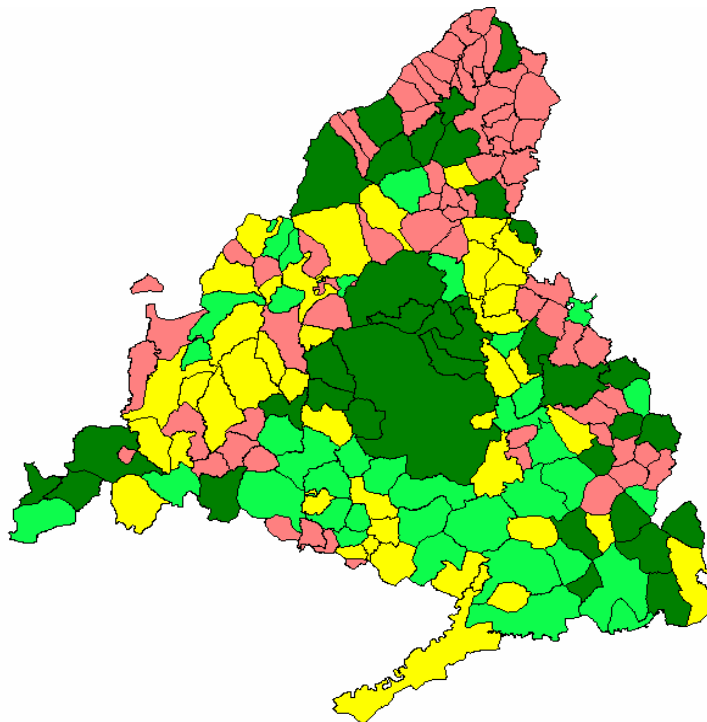

Indicador: PIB Servicios profesionales per cápita

Producto Interior Bruto per cápita de servicios profesionales (sección J y K de la CNAE-93). Indicador del PIB Municipal de la Comunidad de Madrid.

Estadísticos

Media simple	2.076,11
Desviación típica	2.047,89
Coefficiente de Variación	0,99
Desviación típica de la media	153,07
Test de normalidad	56,72

Cuantiles

Máximo	100%	16.290,87
	95%	5.601,09
Q3	75%	2.231,85
Mediana	50%	1.592,69
Q1	25%	1.096,02
	5%	607,02
Mínimo	0%	430,87

Histograma de frecuencias

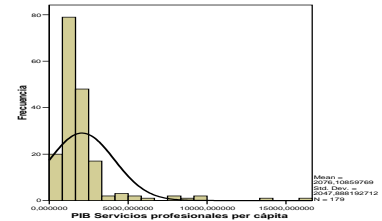

Correlaciones Máximas

Positivas

Ocupados sector inmobiliario por 1000 habit	0,79
% Precio m2 de la vivienda unifamiliar	0,73
% Precio m2 de la vivienda colectiva	0,71
PIB per cápita	0,66
PIB Comercio per cápita	0,64
Renta disponible per cápita	0,59
% Suelo urbano	0,58
% Profesionales y técnicos por cuenta ajena	0,55
% Población con estudios universitarios	0,54
Valor catastral por unidad urbana	0,54

Negativas

Edificios de un único propietario	-0,56
Distancia a la capital	-0,52
% Trabajadores cualificados	-0,47
% Viviendas secundarias	-0,42
% Población con estudios primarios	-0,41
% Ocupados sector construcción	-0,39
% Viviendas unipersonales	-0,39
% Pensionistas	-0,39
% Hogares sin hijos	-0,39
% Mayores de 64 años	-0,36

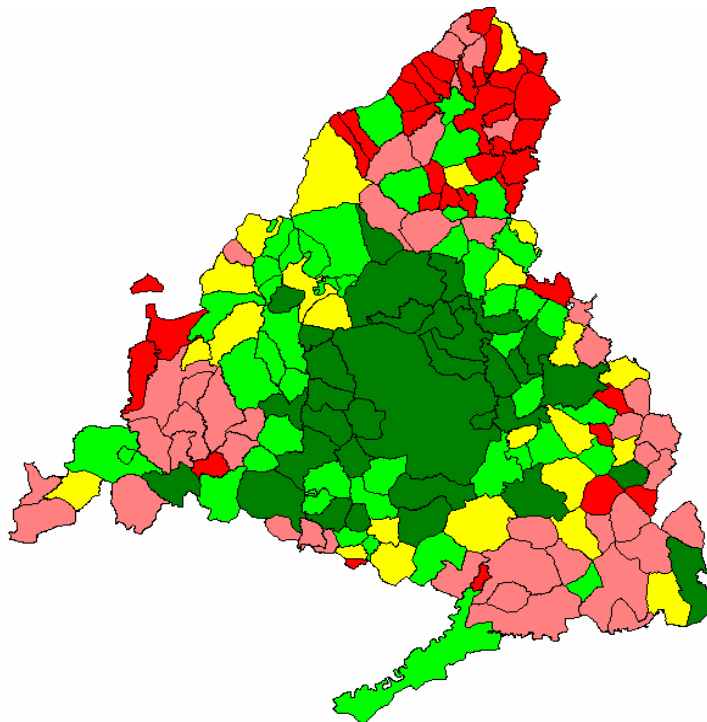

Indicador: Ocupados sector inmobiliario por 1000 habit

Ocupados en el sector inmobiliario (sección K de la CNAE-93) por cada mil habitantes. Directorio de Unidades de Actividad Económica de la Comunidad de Madrid.

Estadísticos

Media simple	17,02
Desviación típica	31,70
Coefficiente de Variación	1,86
Desviación típica de la media	2,37
Test de normalidad	47,94

Cuantiles

Máximo	100%	269,91
	95%	53,52
Q3	75%	17,86
Mediana	50%	8,52
Q1	25%	2,62
	5%	0,00
Mínimo	0%	0,00

Histograma de frecuencias

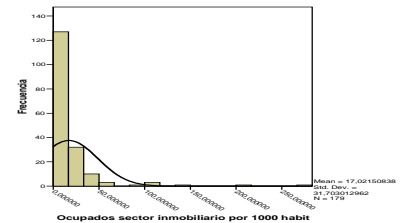

Correlaciones Máximas

Positivas

PIB Servicios profesionales per cápita	0,79
PIB per cápita	0,59
PIB Comercio per cápita	0,55
% Precio m2 de la vivienda colectiva	0,55
% Precio m2 de la vivienda unifamiliar	0,54
Tamaño medio de los establec. industriales	0,46
% Suelo urbano	0,42
Ocupados sector comercial por 1000 habit	0,42
Ocupados sector financiero por 1000 habit	0,40
Recaudación cines	0,40

Negativas

Edificios de un único propietario	-0,50
Distancia a la capital	-0,38
% Viviendas secundarias	-0,32
% Edificios de viviendas familiares	-0,32
% Hogares sin hijos	-0,31
% Trabajadores cualificados	-0,31
% Ocupados sector construcción	-0,30
% Población con estudios primarios	-0,27
% Pensionistas	-0,27
% Viviendas unipersonales	-0,26

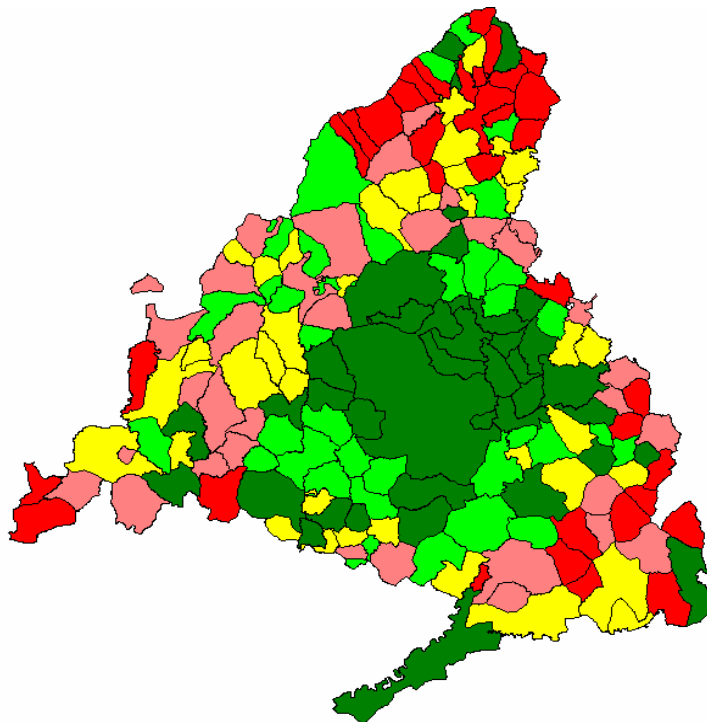

Indicador: Crecimiento población 2004/2001

Población de referencia de 2004 sobre población de referencia 2001. Padrón Continuo.

Estadísticos

Media simple	1,07
Desviación típica	0,05
Coefficiente de Variación	0,05
Desviación típica de la media	0,00
Test de normalidad	86,60

Cuantiles

Máximo	100%	1,38
	95%	1,14
Q3	75%	1,08
Mediana	50%	1,06
Q1	25%	1,04
	5%	1,01
Mínimo	0%	0,94

Histograma de frecuencias

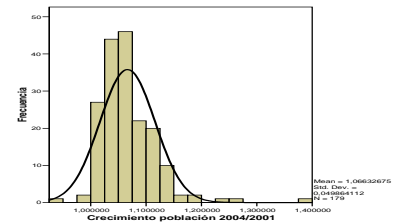

Correlaciones Máximas

Positivas

% Viviendas posteriores a 1990	0,56
Crecimiento población 2001/1996	0,46
Tasa bruta de natalidad	0,44
% Viviendas con dos o más vehículos	0,42
Tasa de fecundidad	0,39
% Empresarios no agrarios con asalariados	0,37
Tasa de nupcialidad	0,35
% Población con estudios secundarios	0,34
% Vivienda de más de 150 m2	0,34
Proporción de reemplazamiento	0,33

Negativas

% Mayores de 64 años	-0,37
% Viviendas de 51 a 70 m2	-0,36
% Pensionistas	-0,32
% Viviendas anteriores a 1961	-0,31
% Trabajadores no cualificados	-0,28
Nº de viviendas por edificio	-0,23
% Crecimiento renta per cápita 2000-2003	-0,23
% Población con estudios primarios	-0,23
Altitud	-0,21
Densidad de población	-0,21

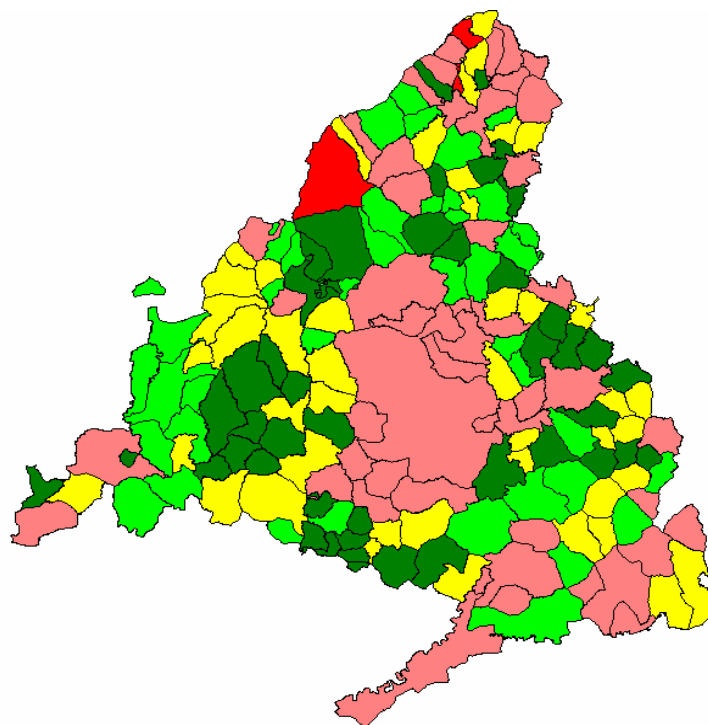

% Población en paro

Porcentaje de población parada sobre el total de población mayor de 16 años. Censo Población y Vivienda 2001

Estadísticos

Media simple	0,07
Desviación típica	0,02
Coefficiente de Variación	0,30
Desviación típica de la media	0,00
Test de normalidad	96,23

Cuantiles

Máximo	100%	0,13
	95%	0,09
Q3	75%	0,08
Mediana	50%	0,07
Q1	25%	0,06
	5%	0,03
Mínimo	0%	0,00

Histograma de frecuencias

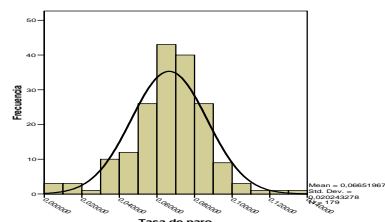

Correlaciones Máximas

Positivas

Tasa de actividad femenina	0,47
% Población con estudios secundarios	0,44
Densidad habitacional moderada	0,44
% Nacidos en otras Comunidades	0,43
% Abstención (Locales)	0,43
% Menores de 20 años	0,39
Nº alumnos por unidad escolar	0,36
% Mujeres con estudios secundarios	0,35
Tasa bruta de natalidad	0,34
% Edificios con portero automático	0,33

Negativas

S.A.U. por mil habit	-0,48
% Mayores de 64 años	-0,45
% Pensionistas	-0,44
% Viviendas anteriores a 1961	-0,43
% Crecimiento renta per cápita 2000-2003	-0,38
Superficie de prados por habitante	-0,37
% Ocupados sector agrícola	-0,37
Ganado bovino per cápita	-0,36
% Hogares sin hijos	-0,32
% Viviendas unipersonales	-0,30

